

L'expertise, notre savoir-faire. Des résultats de qualité.



A partir de bons fichiers, vous pouvez obtenir un résultat tellement précis qu'il semble presque réel. C'est le fruit de la solide expertise qu'Epson insuffle dans chaque détail de la gamme d'imprimantes grand format SC-S. Nous développons et fabriquons chaque composant pour que vous puissiez toujours compter sur un résultat précis, de grande qualité.

Précision, qualité et productivité sont au rendez-vous de chaque impression.

Pour en savoir plus, rendez-vous sur le site www.epson.fr/signbyepson

EPSON[®]
EXCEED YOUR VISION

Allemagne
Angola
Autriche
Belgique
Espagne
France
Hollande
Luxembourg
Portugal
Turquie

LE GROUPE INAPA EST PRÉSENT DANS 10 PAYS

Inapa France est une filiale d'Inapa IPG, acteur majeur de la distribution papetière en Europe. Créée en 1965 et cotée à la Bourse de Lisbonne, Inapa IPG est aujourd'hui implantée dans dix pays : huit en Europe, en Turquie et en Angola.

Le Groupe offre à ses 70 000 clients dans les différents secteurs d'activité, un portefeuille composé de 12 000 références de papiers, 16 000 références en fournitures de bureau, 4 000 dans l'emballage et une gamme complète de médias pour la communication visuelle & impression grand format...

INAPA VISCOM, UNE GAMME DE MATÉRIELS GRAND FORMAT

Inapa France présent sur le marché de l'impression grand format depuis une dizaine d'années est structuré avec un département Viscom spécifique exclusivement dédié à la vente de matériel grand format.

Ses vendeurs et techniciens, tous spécialistes en matériel d'impression, de finition et en gestion de la couleur vous conseilleront et vous proposeront les solutions les mieux adaptées à vos besoins de production.

Le réseau Viscom vous propose des démonstrations dans son showroom, réalise les installations, les réglages, la prise en main et la maintenance.

En complément d'une gamme de plus de 2000 références en stock de bobines et encres pour traceurs, Inapa France propose ainsi des imprimantes grand format jet d'encre aqueux, éco-solvant et UV, des tables d'impression UV, des imprimantes hybrides, des imprimantes à objet, des lamineurs et tables de contrecollage, des plotters et tables de découpe, des plieuses, des RIP, de l'affichage dynamique par l'écran, des presses de flocage, des imprimantes 3D Makerbot, etc...

Inapa a choisi de nombreux partenaires comme Epson, Mutoh, Kala, Summa, Jetrix, Canon, Neolt, Snap, X-Rite, Caldera, Onyx...

Inapa Viscom propose également de nombreux services complémentaires comme les devis de matériel en ligne, un service de découpe de bobines à la demande, des bobineaux d'échantillon, la production et mise à disposition de profils ICC.

L'édition 2020, vous apportera des réponses sur la majorité de vos besoins avec une solution globale adaptée aux différentes étapes de votre production.

L'ensemble de notre gamme avec toutes ses nouveautés est aussi consultable sur inapa.fr.

L'équipe Inapa

Inapa France a obtenu la double certification



La marque de la
gestion forestière
responsable



Seuls les produits identifiés comme tels sur ce document sont certifiés FSC® et ou PEFC™

SOMMAIRE

| | | | |
|--|------------|---|------------|
| IMPRIMANTES GRAND FORMAT BASE AQUEUSE | 6 | BOBINES JET D'ENCRE ECO-SOLVANT / SOLVANT / LATEX / UV - MANDRIN 3" (76mm) | 164 |
| Imprimantes Epson Base Aqueuse Series Techniques | 6 | Papier Affiche | 164 |
| Imprimantes Epson Base Aqueuse Series Graphiques | 13 | Dos Blanc | |
| Imprimantes Canon Base Aqueuse Series Techniques | 20 | Dos Blanc M1 | 170 |
| Imprimantes Canon Base Aqueuse Series Graphiques | 28 | Dos Bleu | 171 |
| IMPRIMANTES GRAND FORMAT (ECO)-SOLVANT / UV TABLE D'IMPRESSION À PLAT (FLATBED) | 32 | Papier Photo | 173 |
| Imprimantes Epson Eco-Solvant | 32 | Bâche | 174 |
| Imprimantes Canon Colorado UVgel | 36 | Bâche PVC | 174 |
| Imprimantes Mutoh Eco-Solvant / UV | 37 | Bâche Fine Sans PVC | 182 |
| | | Toile Ecologique Dickson Sans PVC (Evergreen) M1 / B1 | 183 |
| | | Bâche Mesh Perforées | 185 |
| TABLE D'IMPRESSION À PLAT | 50 | Film Micro-perforé pour Vitre - M1 (Adhésif et non-Adhésif) | 186 |
| Mutoh | 50 | Film Adhésif De Montage Double Face | 188 |
| Jetrix | 52 | Film Roll-Up | 188 |
| | | Film Pop-Up | 189 |
| | | Film Backlit | 190 |
| | | Magnétique | 191 |
| | | Magnétique Blanc Imprimable | 191 |
| | | Magnétique Brun Adhésif non Imprimable et Film Ferreux Imprimable | 191 |
| | | Adhésif Sans Colle - Repositionnable | 193 |
| | | Repositionnable Blanc | 193 |
| | | Repositionnable Transparent | 194 |
| | | Canvas | 196 |
| | | Papier Peint Et Décoration Murale | 197 |
| | | Vinyle Adhésif Pour Décoration Murale | 199 |
| | | Film Adhésif Antidérapant Pour Marquage Au Sol | 202 |
| | | Papier Perdu | 207 |
| LES LOGICIELS RIP (EFI, CALDERA, ONYX, COLORGATE...) | 55 | VINYLE ADHÉSIF IMPRIMABLE ECO-SOLVANT / SOLVANT / LATEX / UV - MANDRIN 3" (76mm) | 208 |
| ENCRES IMPRIMANTES GRAND FORMAT | 63 | Vinyle Imprimable Monomère | |
| Encres HP | 63 | Monomère Blanc Brillant Permanent | 210 |
| Encres Epson | 81 | Monomère Blanc Brillant Enlevable | 212 |
| Encres Canon | 96 | Monomère Blanc Mat Permanent | 215 |
| Encres Inapa tecno By Sun Chemical (Mimaki) | 108 | Monomère Blanc Mat Enlevable | 217 |
| Encres Roland | 109 | Monomère Transparent Permanent Et Enlevable | 220 |
| Encres Mutoh | 112 | Vinyle Imprimable Polymère | |
| Toners Et Encres Canon-Océ | 115 | Polymère Blanc Brillant Permanent | 224 |
| | | Polymère Blanc Brillant Enlevable | 227 |
| | | Polymère Blanc Mat Permanent | 227 |
| | | Polymère Transparent Permanent Et Enlevable | 228 |
| | | Polymère Translucide Permanent | 229 |
| | | Vinyle Imprimable Coulé | |
| | | Coulé Blanc Brillant Permanent | 231 |
| MEDIAS IMPRIMABLES EN FEUILLES (IMPRIMANTES UV FLATBED) | 121 | FILM DE LAMINATION - MANDRIN 3" (76mm) | 237 |
| BOBINES PPC TIRAGE DE PLAN (MANDRIN 76mm / 3") | 130 | Film De Lamination Monomère | 237 |
| Supports Imprimables Bobines | 130 | Film De Lamination Polymère | 239 |
| Bobines PPC Tirage De Plan (Mandrin 76mm / 3") | 132 | Film De Lamination Coulé | 240 |
| | | Lamination Spéciale | 241 |
| BOBINES JET D'ENCRE AQUEUX - MANDRIN 2" (50mm) ET 3" (76mm) | 135 | | |
| Papier Pelure, Filaire Et Cad, Uncoated Paper (Non Couché) | 135 | | |
| Papier Affiche | 138 | | |
| Papier Photo | 143 | | |
| Papier Photo Proofing Fogra | 150 | | |
| Bâche PVC Et M1 | 153 | | |
| Film Roll-Up / Pop-Up | 156 | | |
| Film Backlit / Polyester | 157 | | |
| Film Polyester Transparent | 158 | | |
| Vinyle Adhésif | 159 | | |
| Adhésif Repositionnable | 159 | | |
| Magnétique Adhésif Et Film Ferreux | 160 | | |
| Canvas | 161 | | |
| Papier Mural | 162 | | |
| Papier Artistique | 162 | | |

**VINYLE ADHÉSIF COULEUR TEINTÉ MASSE,
COVERING ET DÉCORATION - MANDRIN 3" (76mm) 244**

| | |
|----------------------------|-----|
| Vinyle Couleur Coulé | 245 |
| Vinyle Couleur Polymère | 252 |
| Vinyle Couleur Monomère | 254 |
| Films Rétro réfléchissants | 256 |

COLORIMÉTRIE 258

| | |
|---------------|-----|
| X-Rite iPro 3 | 258 |
| X-Rite eXact | 259 |

RÈGLES DE COUPE ET COUPEUSES 260
Coupeuses

| | |
|--|-----|
| Règles De Coupe Manuelles Easytrim | 260 |
| Règles De Coupe Manuelles Très Haute Précision Keencut | 260 |
| Accessoires Et Pieces Pour Smartfold, Benchtop Et Freehand | 263 |
| Établissements (Bench) Pour Evolution E2, Javelin Et Tables De Travail | 264 |
| Règles De Coupe Manuelles Haute Précision Keencut | 266 |
| Règles De Coupe Avec Graduation Métrique | 268 |
| Lames Pour Javelin 2, Integra, Sabre 2, Evolution E2, Evolution 3 | 269 |
| Matieres Et Epaisseurs De Coupe Pour Evolution 2 / Javelin 2 / Simplex / Sabre 2 | 270 |
| Tapis De Coupe | 270 |
| Coupeuses Verticales Steeltrak | 271 |
| Coupeuses Manuelles Neolt | 272 |
| Coupeuses Electriques Neolt | 273 |
| Porte-Bobines | 273 |

Plieuses De Plan

| | |
|--------------------------------------|-----|
| Plieuse Manuelle | 274 |
| Plieuse Electrique | 275 |
| Combiné Compact : Plieuse / Coupeuse | 276 |

Plotters de découpe SummaCut 277
Plotters de découpe Secabo 278
Tables De Découpe À Plat Summa Séries F 282
Coupeuses XY 283

| | |
|---------------------|-----|
| Coupeuses KalaXY | 283 |
| Coupeuses XY Fotoba | 284 |

Table De Lamination Et Contrecollage 285

| | |
|---|-----|
| Applikator Kala (Table De Lamination Et De Contrecollage) | 285 |
|---|-----|

**LAMINATEURS / PRESSES DE FLOCAGE / PRESSES
À OEILLETS ET OEILLETS 286**

| | |
|---------------------------------|-----|
| Laminateurs Kala | 286 |
| Laminateurs Easymount / Easylam | 291 |
| Pelliculeuses Matrix | 293 |

Films Pour Plastification 295

| | |
|---|-----|
| Films pour plastification à chaud BRILLANT | 295 |
| Films pour plastification à chaud MAT | 296 |
| Films pour plastification à chaud ULTRA MAT | 297 |

| | |
|---|-----|
| Films pour plastification à chaud TEXTURÉ | 298 |
| Films "STOP LIGHT" (Films opaques) | 299 |
| Films de montage à chaud (double face) | 299 |
| Films de pelliculage OPP BRILLANT | 299 |
| Films de pelliculage OPP MAT | 300 |
| Films de pelliculage OPP BRILLANT FORTE ADHERENCE | 300 |
| Films de pelliculage OPP MAT FORTE ADHERENCE | 301 |
| Films OPP NUMERIQUE Imprimables | 301 |
| Films OPP Numérique pour Matrix Duplex | 302 |
| Films OPP Biodégradable | 302 |
| Films OPP effet Lin | 303 |
| Films OPP Anti-Rayures | 303 |
| Films OPP "SABLE" | 303 |
| Films de pelliculage SILK TOUCH NUMERIQUE | 303 |
| Films de pelliculage NYLON BRILLANT FORTE ADHERENCE | 304 |
| Films de pelliculage NYLON MAT FORTE ADHERENCE | 304 |
| Films spéciaux pour systèmes "Foil" sur pelliculeuses | 305 |
| Films de plastification A FROID | 306 |
| Films de montage A FROID | 306 |
| Papier perdu | 307 |

Presses À Chaud De Flocage 308

| | |
|--------------------------------|-----|
| Presse de Flocage Stahls | 308 |
| Presse de Flocage Secabo | 309 |
| Presses À Oeillets Et Oeillets | 311 |

DISPLAY 316

| | |
|---|-----|
| SNAP (Solution d'Affichage Dynamique) | 316 |
| Tubes d'expéditions | 318 |
| Structure Pour Roll-Up Et X Banner | 320 |
| Systèmes de stockage (Stock & Roll, rack de stockage) | 324 |
| Tapis de coupe | 327 |

IMPRIMANTES 3D MAKERBOT 329

| | |
|--------------------------------------|-----|
| Consommables Imprimantes 3D Makerbot | 332 |
|--------------------------------------|-----|

IMPRIMANTES EPSON BASE AQUEUSE SERIES TECHNIQUES



La série "T" est utilisable pour réaliser des posters, des affiches, de l'imposition, des plans (CAD), des publicités sur le lieu de vente (POS). Elles sont équipées de 5 couleurs (Noir Photo, Noir mat, Cyan, Magenta, Jaune). Les fichiers pris en compte sont en Jpeg, Tiff, Pdf. Ces traceurs sont généralement utilisés sans Rip et sont plutôt "Plug & Play". Les encres Epson sont pigmentaires et permettent d'exposer les impressions en extérieur pendant une durée de 5 semaines sur des supports synthétiques ou des bâches PVC (voir offre de médias pour base aqueuse).

SURECOLOR SC-T3200 (24" / 610 mm)

PV ht : 2 295€ / sans pied : 1 995€

Version PostScript PV ht : 3 295€

Frais de port : 110€ ht

**4/5
couleurs**



Bk / Cl : 110, 350 ou 700 ml

La SureColor SC-T3200 maximise les performances des entreprises les plus actives dans les univers de la CAO/DAO et du SIG (système d'information géographique). Grâce à sa puissance de traitement des images et à sa vitesse d'impression élevée, elle répond à tous ceux qui exigent productivité et flexibilité. Les têtes d'impression PrecisionCore TFP d'Epson n'ont pas besoin d'être remplacées et, associées à l'encre UltraChrome XD, elles fournissent le plus haut degré de performances, de retour sur investissement et de souplesse dans le type de média pris en charge. Parfaite pour les applications graphiques, de CAO et de SIG, la SureColor SC-T3200 fait partie de la gamme 4/5 couleurs très rapide d'imprimantes grands formats SureColor SC-T. Elle est conçue pour répondre aux besoins d'impressions d'un large éventail d'applications de haute qualité tels que : la CAO/DAO, le SIG, le balisage magasin, la reprographie, l'architecture, le bâtiment, l'ingénierie et l'éducation.

Productivité élevée

Afin d'optimiser la productivité, la SureColor SC-T3200 dispose d'1 Go de RAM garantissant un traitement des images ultra rapide, ainsi que d'un disque dur de 320Go en option pour la mise en cache et la réutilisation des tâches d'impression. La prise en charge PostScript en option avec des processeurs doubles d'1,6 GHz permet d'imprimer rapidement des fichiers de données volumineux directement depuis les principaux programmes de CAO/DAO. La SureColor SC-T3200 est également rapide : elle imprime une feuille A1 en seulement 28 secondes en mode standard.

Impression haute qualité

La haute qualité d'impression, sans équivalent sur le marché, est assurée grâce à l'association de l'encre pigmentaire UltraChrome XD et des têtes d'impression PrecisionCore TFP. Elles garantissent de hautes performances et une grande longévité des impressions. L'encre pigmentaire UltraChrome XD résiste à l'eau et au maculage. Elle fournit les noirs profonds et les lignes denses et nettes nécessaires aux dessins techniques. Elle offre une haute qualité et des couleurs éclatantes aux affiches aussi bien sur des médias couchés que non couchés, et peut accepter des médias cartonnés d'une épaisseur d'1,5 mm.

Compacte, silencieuse et facile à utiliser

La SureColor SC-T3200 est conçue pour s'intégrer parfaitement dans un environnement professionnel grâce à sa ligne épurée, son encombrement minime, son faible niveau sonore et ses fonctions accessibles en frontal.

Enfin, elle permet des impressions pour des affichages en extérieur pour une durée de 5 semaines avec des médias synthétiques grâce à ses encres micro-encapsulées de résine, les protégeant ainsi des UV et de l'eau.

CARACTERISTIQUES PRINCIPALES● **TRAITEMENT RAPIDE**

Impression très rapide des applications graphiques, de CAO et de SIG

● **CARTOUCHES D'ENCRE GRANDE CAPACITÉ**

Faible coût d'usage grâce à un choix de cartouches de 110, 350 et 700ml

● **TÊTE D'IMPRESSION PRECISIONCORE TFP**

Tête d'impression permanente qui dure aussi longtemps que l'imprimante elle-même

● **ENCRES ULTRACHROME XD**

Production d'images éclatantes de haute qualité résistant à l'eau et au maculage

● **POSTSCRIPT AVEC DEUX PROCESSEURS D'1,6 GHZ**

Imprimez rapidement et directement plusieurs formats, dont des fichiers de données volumineux

● **GESTION AISÉE DES SUPPORTS**

Impression d'un code barre à l'éjection du papier permettant son identification automatique et le métrage restant.

IMPRIMANTES EPSON BASE AQUEUSE SERIES TECHNIQUES

SURECOLOR SC-T5200 (36" / 914 mm)

PV ht : 2 995€
Version PostScript PV ht : 3 995€
 Frais de port : 110€ ht

La SureColor SC-T5200 maximise les performances des entreprises les plus actives dans les univers de la CAO/DAO et du SIG (système d'information géographique). Grâce à sa puissance de traitement des images et à sa vitesse d'impression élevée, elle répond à tous ceux qui exigent productivité et flexibilité. Les têtes d'impression PrecisionCore TFP d'Epson n'ont pas besoin d'être remplacées et, associées à l'encre UltraChrome XD, elles fournissent le plus haut degré de performances, de retour sur investissement et de souplesse dans le type de média pris en charge. Parfaite pour les applications graphiques, de CAO et de SIG, la SureColor SC-T5200 fait partie de la gamme 4/5 couleurs très rapide d'imprimantes et de multifonctions grands formats SureColor SC-T. Elle est conçue pour répondre aux besoins d'impressions d'un large éventail d'applications de haute qualité tels que : la CAO/DAO, le SIG, le balisage magasin, la reprographie, l'architecture, le bâtiment, l'ingénierie et l'éducation.

Productivité élevée

Afin d'optimiser la productivité, la SureColor SC-T5200 dispose d'1 Go de RAM garantissant un traitement des images ultra rapide, ainsi que d'un disque dur de 320Go en option pour la mise en cache et la réutilisation des tâches d'impression. La prise en charge PostScript en option avec des processeurs doubles d'1,6 GHz permet d'imprimer rapidement des fichiers de données volumineux directement depuis les principaux programmes de CAO/DAO. La SureColor SC-T5200 est également rapide : elle imprime une feuille A1 en seulement 28 secondes en mode standard.

Impression haute qualité

La haute qualité d'impression, sans équivalent sur le marché, est assurée grâce à l'association de l'encre pigmentaire UltraChrome XD et des têtes d'impression PrecisionCore TFP. Elles garantissent de hautes performances et une grande longévité des impressions. L'encre pigmentaire UltraChrome XD résiste à l'eau et au maculage. Elle fournit les noirs profonds et les lignes denses et nettes nécessaires aux dessins techniques. Elle offre une haute qualité et des couleurs éclatantes aux affiches aussi bien sur des médias couchés que non couchés, et peut accepter des médias cartonnés d'une épaisseur d'1,5 mm.

**4/5
couleurs**



Bk / Cl : 110, 350 ou 700 ml

SURECOLOR SC-T7200 (44" / 1118 mm)

PV ht : 3 495€
Version PostScript PV ht : 4 495€
 Frais de port : 110€ ht

CARACTERISTIQUES PRINCIPALES

- **TRAITEMENT RAPIDE**
Impression très rapide des applications graphiques, de CAO et de SIG
- **CARTOUCHES D'ENCRE GRANDE CAPACITÉ**
Faible coût d'usage grâce à un choix de cartouches de 110, 350 et 700ml
- **TÊTE D'IMPRESSON PRECISIONCORE TFP**
Tête d'impression permanente qui dure aussi longtemps que l'imprimante elle-même
- **ENCRES ULTRACHROME XD**
Production d'images éclatantes de haute qualité résistant à l'eau et au maculage
- **POSTSCRIPT AVEC DEUX PROCESSEURS D'1,6 GHZ**
Imprimez rapidement et directement plusieurs formats, dont des fichiers de données volumineux
- **GESTION AISÉE DES SUPPORTS**
Impression d'un code barre à l'éjection du papier permettant son identification automatique et le métrage restant.

Compacte, silencieuse et facile à utiliser

La SureColor SC-T5200 est conçue pour s'intégrer parfaitement dans un environnement professionnel grâce à sa ligne épurée, son encombrement minime, son faible niveau sonore et ses fonctions accessibles en frontal.

Enfin, elle permet des impressions pour des affichages en extérieur pour une durée de 5 semaines avec des médias synthétiques grâce à ses encres micro-encapsulées de résine, les protégeant ainsi des UV et de l'eau.

IMPRIMANTES EPSON BASE AQUEUSE SERIES TECHNIQUES

SURECOLOR SC-T5200D
(36" / 914 mm) Double rouleau4/5
couleurs

Bk / Cl : 110, 350 ou 700 ml

PV ht : 4 995€
Version PostScript PV ht : 5 995€
 Frais de port : 110€ ht

SURECOLOR SC-T7200D
(44" / 1118 mm) Double rouleau

PV ht : 5 695€
Version PostScript PV ht : 6 695€
 Frais de port : 110€ ht

Mêmes caractéristiques que les T5200 et T7200, elles sont dotées de deux supports de rouleau afin de mixer la nature ou les laizes des médias papiers ou simplement de doubler la capacité d'impression.

- Accès en frontal aux rouleaux, elle ne nécessite pas de déplacer la machine pour charger un papier
- Entraînement des rouleaux par flasque sans axe difficile à manipuler
- Chargement et commutation automatique des rouleaux selon le média sélectionné
- Visualisation et/ou impression des métrages linéaires restants sur les rouleaux

SURECOLOR SC-T5200MFP
(914 mm avec scanner 914 mm)4/5
couleurs

Bk / Cl : 110, 350 ou 700 ml

PV ht : 6 369,32€
 Frais de port : 135€ ht

SURECOLOR SC-T7200MFP
(1118 mm avec scanner 914 mm)

PV ht : 6 869,32€
 Frais de port : 135€ ht

Inclus dans le prix : imprimante + scanner + stand + disque dur 320 GO.

Mêmes caractéristiques que la SC-T5200 / SC-T7200 avec le scanner en plus ou le double rouleau ou le PostScript. Il est possible de moduler toutes ces options.

- + PostScript: PV ht : 7 070€ (T5200PS-MFP)
- + Double rouleau : PV ht : 8 369,32€ (T5200D-MFP)
- + PostScript + Double rouleau : PV ht : 9 070€ (T5200D-PS- MFP)
- + PostScript : PV ht : 7 570€ (T7200PS-MFP)
- + Double rouleau: PV ht : 9 069,32€ (T7200D-MFP)
- + PostScript + Double rouleau : PV ht : 9 770€ (T7200D-PS-MFP)



- Le pilotage du scanner se fait directement sur le panneau de contrôle du traceur ou par logiciel fonctionnant sur une base web.
- Cette solution permet aux utilisateurs de numériser des documents grand format, de les dupliquer directement sur l'imprimante, de les enregistrer sur leur disque dur intégré ou dans un dossier partagé sur le réseau.
- Il est possible d'envoyer les numérisations d'un MFP SureColor SC-TX200 sur le disque dur d'une autre SC-TX200 présente sur le même réseau
- Pour les modèles non PostScript, il faut leur adjoindre un disque dur 320 GO ou une option PostScript pour bénéficier pleinement de la fonction de numérisation.

IMPRIMANTES EPSON BASE AQUEUSE SERIES TECHNIQUES

SURECOLOR SC-T3100N (24" / 610 mm)**PV ht : 995€**

Frais de port : 50€ ht

4
couleursBk : 50 ou 80 ml
Cl : 26 ou 50 ml**SURECOLOR SC-T3100 (24" / 610 mm)****PV ht : 1 195€**

Frais de port : 50€ ht

SURECOLOR SC-T3100X (24" / 610 mm)**PV ht : 1 995€**

Frais de port : 50€ ht



Cette imprimante de bureau 24 pouces offre fiabilité et des faibles coûts d'usage pour la production d'affiches, les petites entreprises de point de vente et l'utilisation pédagogique.

- Solution d'encre rechargeable pendant l'impression (noir: pigment / couleur : colorant)
- Conception anti-poussière robuste
- Technologie de vérification des buses (aide à prévenir les erreurs d'impression et à réduire les temps d'arrêt)

La SC-T3100x est conçue pour ceux qui recherchent une imprimante professionnelle avec un très faible encombrement. Imprimante 24 pouces, elle est dotée d'un chargeur automatique de feuilles A4 / A3. Que vous produisiez des affiches pour les points de vente ou des impressions CAD / GIS avec de forts volumes d'impression, cette imprimante compacte et robuste présente un coût d'usage très faible, une précision d'impression élevée et une fiabilité extrême.

L'imprimante grand format d'entrée de gamme permet aux utilisateurs d'imprimer des dessins techniques et de CAO de manière très détaillée jusqu'à 24".

- Plus faible encombrement de la gamme
- Impression sans fil
- Jusqu'à 24"

Avec la nouvelle série SC-Tx100 et SC-Tx400 (N : sans pied) tout est une question de détails, de vitesse d'impression et de taille des sorties (jusqu'à 36" pour les SC-T5100 et SC-T5400). Conçue pour celles et ceux qui ont besoin d'une imprimante technique professionnelle qui se caractérise par un faible coût d'usage. Que vous soyez un architecte, un étudiant, un ingénieur ou que vous travailliez dans une agence de publicité, vous devez imprimer avec précision, exactitude, fiabilité et dans les moindres détails.

Conception épurée

Blanche, compacte et adaptée à la majorité des environnements de travail.

Ces encres ne fusent pas

L'imprimante utilise les encres pigmentaires UltraChrome XD2. Vos impressions sont résistantes à l'eau, à la lumière et au maculage (alors que les encres colorantes ne le sont pas). Elles sont durables dans le temps et peuvent être exploitées en extérieur dans des conditions difficiles (humidité, pluie, etc...). En outre, les SC-Tx100 / 400 offrent des noirs profonds, et des traits denses et précis, parfaits pour les dessins techniques.

IMPRIMANTES EPSON BASE AQUEUSE SERIES TECHNIQUES

Prise en charge de l'impression sans fil Wi-Fi Direct™ et Apple AirPrint™

Permet aux utilisateurs d'imprimer directement depuis un smartphone ou une tablette.

Changement de papier aisé

Basculez aisément du rouleau grand format au chargeur feuille à feuille (A4 / A3 pour les SC-Tx100) puisque cette imprimante prend en charge des feuilles jusqu'au format A0 ainsi que les rouleaux.

Tranquillité d'esprit

Grâce à la technologie unique de vérification des buses « NVT », fini les défauts d'impression.

Fiabilité et précision

Imprimez des dessins architecturaux, d'ingénieur et techniques dans les moindres détails, en toute simplicité.

CARACTERISTIQUES PRINCIPALES

- **POLYVALENCE**
Disponible en version de bureau (sans pied : version "N")
- **GRANDE COMPACTITÉ**
Modèle le plus compact de la gamme d'imprimantes techniques d'Épson
- **CONCEPTION ÉPURÉE**
Conçue pour s'intégrer facilement dans la plupart des environnements
- **FACILITÉ D'UTILISATION**
Imprimez même lorsque vous êtes loin du bureau
- **TRANQUILLITÉ D'ESPRIT**
Grâce à la technologie unique de vérification des buses « NVT », fini les défauts d'impression
- **PRIX ET PERFORMANCES INCROYABLES**
Performances professionnelles : coûts de fonctionnement réduits



IMPRIMANTES EPSON BASE AQUEUSE SERIES TECHNIQUES

SURECOLOR SC-T5100N (36" / 914 mm)



PV ht : 1 450€
Frais de port : 50€ ht

**4
couleurs**



Bk : 50 ou 80 ml
Cl : 26 ou 50 ml



Stand :
SC-T3100 (C12C933151) : 300€ ht
SC-T5100 (C12C933091) : 350€ ht

SURECOLOR SC-T5100 (36" / 914 mm)



PV ht : 1 600€
Frais de port : 50€ ht



Nouveaux mandrins :
SC-T3100 (C12C933211) : 100€ ht
SC-T5100 (C12C933131) : 120€ ht

SURECOLOR SC-T3400N (24" / 610 mm)



PV ht : 1 595€
Frais de port : 50€ ht

**4
couleurs**



Bk / Cl : 110 ou 350 ml

SURECOLOR SC-T3400 (24" / 610 mm)



PV ht : 1 745€
Frais de port : 50€ ht

SURECOLOR SC-T5400 (36" / 914 mm)



PV ht : 2 095€
Frais de port : 50€ ht

**4
couleurs**



Bk / Cl : 110 ou 350 ml



Nouveaux mandrins :
SC-T3400 (C12C933281) : 100€ ht
SC-T5400 (C12C933301) : 120€ ht

IMPRIMANTES EPSON BASE AQUEUSE SERIES TECHNIQUES

EXTENSION DE GARANTIE EPSON GAMME TECHNIQUE 3 ANS / 4 ANS / 5 ANS

| MODÈLE | PV HT € GARANTIE 3 ANS (1+2) | PV HT € GARANTIE 4 ANS (1+3) | PV HT € GARANTIE 5 ANS (1+4) |
|---|------------------------------|------------------------------|------------------------------|
| SureColor SC-T3100 / 3100N / 3100X | 250,00 | 375,00 | 500,00 |
| SureColor SC-T5100 / 5100N | 300,00 | 450,00 | 600,00 |
| SureColor SC-T3400 / 3400N | 350,00 | 525,00 | 700,00 |
| SureColor SC-T5400 | 375,00 | 563,00 | 750,00 |
| SureColor SC-T3200 | 650,00 | 978,00 | 1402,00 |
| SureColor SC-T5200 | 870,00 | 1300,00 | 1734,00 |
| SureColor SC-T7200 | 1100,00 | 1632,00 | 2176,00 |
| SureColor SC-T Scanner (SC-Tx200 seulement) | 300,00 | 400,00 | 500,00 |

COMPARATIF SC-Tx100 / SC-Tx400 et SC-Tx200

| MODÈLE | | SC-T3100(N) | SC-T3400(N) | SC-T3200 | SC-T5100(N) | SC-T5400 | SC-T5200(D) (MFP) | SC-T7200(D) (MFP) |
|---|--------------------------------------|--|---|---|--|---|---|---|
| Encre | Nombre de couleurs / Type d'encre | 4 - Pigment | 4 - Pigment | 5 - Pigment | 4 - Pigment | 4 - Pigment | 5 - Pigment | 5 - Pigment |
| | Couleur de l'encre | CMJ, Mk | CMJ, Mk | CMJ, Pk, Mk | CMJ, Mk | CMJ, Mk | CMJ, Pk, Mk | CMJ, Pk, Mk |
| | Volume l/C (ml) | "Bk : 50 / 80 Cl : 26 / 50" | 110 / 350 | 110 / 350 / 700 | "Bk : 50 / 80 Cl : 26 / 50" | 110 / 350 | 110 / 350 / 700 | 110 / 350 / 700 |
| Vitesse d'impression A1 (sec.) | | 34 | 27 | 30 | 31 | 24 | 28 | 26 |
| Panneau de commande | | Tactile 4,3 pouces | Tactile 4,3 pouces | Couleur 2,7 pouces | Tactile 4,3 pouces | Tactile 4,3 pouces | Couleur 2,7 pouces | Couleur 2,7 pouces |
| Support | Diamètre maximal (mm) | Ø110 | Ø170 | Ø150 | Ø110 | Ø170 | Ø150 | Ø150 |
| | Coeur du rouleau de papier | 2 pouces | 2 pouces / 3 pouces | 2 pouces / 3 pouces | 2 pouces | 2 pouces / 3 pouces | 2 pouces / 3 pouces | 2 pouces / 3 pouces |
| | "Épaisseur maximale du support (mm)" | "Rouleau : 0,21 Feuille : 0,27" | "Rouleau : 0,3 Feuille : 0,3" | "Rouleau : 0,5 Feuille : 0,8 Panneau : 1,5" | "Rouleau : 0,21 Feuille : 0,27" | "Rouleau : 0,3 Feuille : 0,3" | "Rouleau : 0,5 Feuille : 0,8 Panneau : 1,5" | "Rouleau : 0,5 Feuille : 0,8 Panneau : 1,5" |
| | Carton épais (Poster Board) | Non | Non | Oui | Non | Non | Oui | Oui |
| | Impression sans marge | Non | Oui | Oui | Non | Oui | Oui | Oui |
| | Enrouleur automatique | Non | Non | Non | Non | Non | Non | En option (version "D" exclue) |
| Connectivité | | USB3 / Ethernet / WiFi / WiFi Direct / Air Print | USB3 / Ethernet / WiFi / WiFi Direct / Air Print / USB Direct | USB2 / Ethernet | USB3 / Ethernet / WiFi / WiFi Direct / Air Print | USB3 / Ethernet / WiFi / WiFi Direct / Air Print / USB Direct | USB2 / Ethernet | USB2 / Ethernet |
| Langages d'impression | | ESC/P, HPGL2, HP RTL | ESC/P, HPGL2, HP RTL | ESC/P, HPGL2, HP RTL, PS* | ESC/P, HPGL2, HP RTL | ESC/P, HPGL2, HP RTL | ESC/P, HPGL2, HP RTL, PS* | ESC/P, HPGL2, HP RTL, PS* |
| Options | | Aucune | Aucune | MFP / PS / HDD | Non | Non | MFP / PS / HDD | MFP / PS / HDD |
| "Consommation électrique (w) Impression / veille / éteinte" | | 28 / 8 / 0,2 | 34 / 13 / 0,25 | 52 / 3 / 0,5 | 28 / 8 / 0,2 | 38 / 13 / 0,25 | 60 / 3 / 0,5 | 60 / 3 / 0,5 |
| "Taille (mm) L x P x H" | Sur pied | 970 x 696 x 913 | 1 080 x 750 x 1 060 | 1 050 x 762 x 1 117 | 1 268 x 696 x 913 | 1 385 x 750 x 1 060 | 1 405 x 762 x 1 128 | 1 608 x 813 x 1 128 |
| | Sans pied | 970 x 505 x 230 | 1 080 x 668 x 585 | 1 050 x 691 x 613 | 1 268 x 505 x 230 | - | - | - |
| Poids (kg) | Sur pied | 38 | 64 | 67 | 46 | 76 | 84 | 92 |
| | Sans pied | 27 | 49 | 54 | 33 | - | - | - |

* Le langage Adobe PostScript3 est fourni en standard avec les SC-Tx200 en version PS et intègre un disque dur de 320 Go

IMPRIMANTES EPSON BASE AQUEUSE SERIES GRAPHIQUES

Les Stylus Pro et les SureColor "P" sont principalement utilisées pour de l'épreuve ou des posters nécessitant un large gamut car elles sont équipées de 8-9 couleurs (SC-P6000 STD / SC-P8000 STD) ou de 10-11 couleurs (SC-P5000 STD ou V / SC-P7000 STD ou V et SC-P9000 STD ou V).

L'encre violette pour les SC-P7000V et SC-P9000V permet de couvrir 99% % des couleurs certifiées Pantone®. Elles peuvent être accompagnées d'un Rip EFI pour optimiser la colorimétrie. Elle peut répondre à la norme **FOGRA**.

Tout comme les séries "T", les séries Stylus Pro grâce à leurs encres pigments, donnent la possibilité de réaliser des impressions pour l'extérieur pour une durée de 5 semaines (sur de la bâche par exemple).

SC-P5000 STD / V (17" / 432 mm)



PV ht : 1 995€

Avec Spectroproofer PV ht : 3 195€

Frais de port : 95€ ht

10/11
couleurs



Bk / Cl : 200 ml

CARACTERISTIQUES PRINCIPALES

- **IMPRIMANTE D'ÉPREUVAGE PARFAITE**
Précision de 99 % du nuancier PANTONE opaque couché
- **FIABILITÉ EXCEPTIONNELLE**
Fonctionnement fiable au quotidien et maintenance réduite
- **EXCELLENTE QUALITÉ D'IMPRESSION**
Les encres Ultrachrome HDX offrent des résultats lumineux et durables
- **CONFIGURATION ET UTILISATION SIMPLES**
Vaste choix de fonctionnalités permettant de garantir une configuration et une gestion des supports simples
- **IMPRIMANTE 17 POUCES AVEC ENCRE VIOLETTE**
Première et seule imprimante grand format 17 pouces avec encre violette pour l'épreuve

Imprimante d'épreuve, de reproduction d'art et de photographies polyvalente et fiable, avec une excellente précision Pantone

Conçue pour des applications d'épreuve, d'art et de photographie, l'imprimante SCP5000 peut être sélectionnée avec un kit d'encres violet ou d'encre gris Clair, pour l'obtention d'une correspondance de couleurs presque parfaite, avec une couverture de 99 % du nuancier PANTONE opaque couché.

Épreuves couleur de précision

Lorsqu'elle est achetée avec un kit d'encre HDX violet pour des épreuves pré-press, l'imprimante SC-P5000 peut reproduire des emballages, des documents marketing et des couleurs d'entreprise avec une précision de 99 % du nuancier PANTONE opaque couché.

Reproduction d'art parfaite

Si spécifié avec un kit d'encres HDX avec de l'encre gris Clair, photographes et artistes peuvent utiliser l'imprimante SC-P5000 pour reproduire parfaitement les détails et les couleurs de leurs oeuvres, avec une reproduction exacte de 98 % du nuancier PANTONE opaque couché.

Une fiabilité à toute épreuve

L'imprimante SC-P5000 offre de nouvelles fonctionnalités pour garantir un fonctionnement fiable au quotidien et une maintenance réduite. Cela inclut de nouveaux capots et fermetures pour limiter les pénétrations de poussière, une amélioration de la vérification automatique des buses et une procédure de nettoyage guidée.

Qualité d'impression exceptionnelle

L'imprimante SC-P5000 utilise la technologie d'encres la plus récente d'Epson pour la production d'impressions durables, haute résolution. Taille des gouttes de 3,5 pl et résolution de 2 880 x 1 440 dpi, qui garantissent des détails nets et détaillés, et encres Ultrachrome HDX qui offrent une meilleure résistance à la lumière.

Configuration et utilisation simples

La gestion et la configuration des supports est rapide et facile grâce à un capteur d'étalonnage des couleurs interne, la possibilité de passer simplement d'un support à un autre et un guide de gestion des supports à l'écran. L'imprimante SC-P5000 s'intègre parfaitement dans n'importe quel flux d'épreuve et peut être fournie avec Spectro-Proof, qui peut gérer une vérification automatisée de l'épreuve des couleurs.

L'imprimante est prise en charge par tous les principaux fournisseurs RIP et de logiciels.

IMPRIMANTES EPSON BASE AQUEUSE SERIES GRAPHIQUES

SURECOLOR SC-P6000 STD (24" / 610 mm)

8/9
couleurs

Bk / Cl : 350 ou 700 ml

PV ht : 2 195€

Avec Spectroproofer PV ht : 3 495€

Frais de port : 110€ ht

SURECOLOR SC-P8000 STD (44" / 1118 mm)



PV ht : 3 395€

Avec Spectroproofer PV ht : 4 895€

Frais de port : 130€ ht

IMPRIMANTE PHOTO PRO

Large gamme de couleurs reproductibles

Dotée de 8 cartouches couleur (dont deux d'encre noire) d'encre pigmentaire UltraChrome HD, l'imprimante SC-P6000 et SC-P8000 sont capables de reproduire une vaste gamme de couleurs certifiées Pantone®¹, ce qui leur permet de réaliser des impressions extrêmement précises et de très grande qualité aux couleurs lumineuses et éclatantes. En outre, leur mode noir et blanc avancé permet de réaliser des impressions exceptionnelles avec des noirs riches, profonds et d'une grande densité, tout en affichant un équilibre tonal impressionnant.

Fiable et efficace

Avec la tête d'impression Epson TFP PrecisionCore et la fonction de vérification automatisée des buses, les utilisateurs ont l'assurance d'obtenir des résultats de la plus haute qualité. Grâce à l'utilitaire « Epson Colour Calibration utility », la précision et la constance dans la reproduction des couleurs sont garanties au fur et à mesure des impressions. En option, pour la production d'épreuves de contrôle, l'imprimante peut être dotée d'un Spectroproofer basé sur la technologie X-Rite, afin d'obtenir des mesures colorimétriques certifiées, rapides et précises.

Simple à utiliser

Chaque détail de l'imprimante a été conçu en vue d'optimiser son ergonomie et sa fiabilité. Le passage d'un papier à un autre s'effectue rapidement et simplement grâce aux menus clairs du panneau LCD. Le choix des cartouches d'encre séparées de 350 ml ou 700 ml permet d'effectuer des séries d'impression plus longues entre deux remplacements. Le disque dur de 320 Go en option permet aux utilisateurs de libérer de l'espace sur leur ordinateur et de stocker plusieurs travaux sur l'imprimante pour qu'ils soient prêts à être imprimés.

Résultats durables

Avec une plus grande résistance à la lumière, les impressions conservent toute leur beauté pendant des décennies. En effet, des impressions réalisées sur papier Photo Premium Glacé peuvent conserver leur éclat pendant 60 ans².

1. - PANTONE® est la propriété de Pantone LLC 2 - Ce chiffre est une estimation basée sur la norme de mesure JEITA CP-3901A :

• Papier glacé (format A4) • Température : 23 °C • Humidité : 50 %

CARACTERISTIQUES PRINCIPALES

- **ENCRE PIGMENTAIRE ULTRACHROME HD**
Produit des couleurs certifiées Pantone® de haute qualité
- **TÊTE D'IMPRESSION EPSON TFP PRECISIONCORE**
Des résultats homogènes, fiables et de haute qualité garantis
- **RÉSISTANCE À LA LUMIÈRE EXCEPTIONNELLE**
Des impressions réalisées sur papier Photo Premium Glacé peuvent durer jusqu'à 60 ans²
- **CARTOUCHES D'ENCRE HAUTE CAPACITÉ**
Pour des séries d'impression plus longues entre deux remplacements de cartouches
- **SIMPLE À UTILISER**
Panneau de configuration LCD clair et chargement des médias sans axe

IMPRIMANTES EPSON BASE AQUEUSE SERIES GRAPHIQUES

SC-P7000 STD / V (VIOLET) (24" / 610 mm)

10/11
couleurs

Bk / Cl : 350 ou 700 ml

PV ht : 2 395€

Avec Spectroproofer PV ht : 3 695€

Frais de port : 110€ ht

SC-P9000 STD / V (VIOLET) (44" / 1118 mm)



PV ht : 3 995€

Avec Spectroproofer PV ht : 5 495€

Frais de port : 130€ ht

IMPRIMANTE PHOTO ET D'ÉPREUVAGE

Large gamme de couleurs reproductibles

Dotée de 10 cartouches couleur (dont deux d'encre noire) d'encre pigmentaire UltraChrome HDX, l'imprimante SC-P7000 et SC-P9000 reproduisent 96 % des couleurs certifiées Pantone®¹, ou 99% des couleurs certifiées Pantone® avec l'encre violette, ce qui leur permet de réaliser des impressions extrêmement précises et de très grande qualité aux couleurs lumineuses et éclatantes. En outre, leur mode noir et blanc avancé permet de réaliser des impressions exceptionnelles avec des noirs riches, profonds et d'une grande densité, tout en affichant un équilibre tonal impressionnant.

Fiable et efficace

Avec la tête d'impression Epson TFP PrecisionCore et la fonction de vérification automatisée des buses, les utilisateurs ont l'assurance d'obtenir des résultats de la plus haute qualité. Grâce à l'utilitaire « Epson Colour Calibration utility », la précision et la constance dans la reproduction des couleurs sont garanties au fur et à mesure des impressions. En option, pour la production d'épreuve de contrôle, l'imprimante peut être dotée d'un Spectroproofer basé sur la technologie X-Rite, afin d'obtenir des mesures colorimétriques certifiées, rapides et précises.

Facile à utiliser et économique

Chaque détail de l'imprimante a été conçu en vue d'optimiser son ergonomie et sa fiabilité. Le passage d'un substrat à un autre s'effectue rapidement et simplement grâce aux menus clairs du panneau LCD. Le choix des cartouches d'encre séparées de 350 ml ou 700 ml permet d'effectuer des séries d'impression plus longues entre deux remplacements. Le disque dur de 320 Go en option permet aux utilisateurs de libérer de l'espace sur leur ordinateur et de stocker plusieurs travaux sur l'imprimante pour qu'ils soient prêts à être imprimés.

Résultats durables

Avec une plus grande résistance à la lumière, les impressions conservent toute leur beauté pendant des décennies. En effet, des impressions réalisées sur papier Photo Premium Glacé peuvent conserver leur éclat pendant 60 ans.

1. - PANTONE® est la propriété de Pantone LLC. Couverture de 98 % du nuancier PANTONE FORMULA GUIDE opaque couché. Impression réalisée sur papier Proofing Semi-mat blanc Epson avec pilote d'impression Epson en 2 880 x 1 440 dpi. La couverture PANTONE peut varier si l'impression est réalisée avec un logiciel RIP tiers.

CARACTERISTIQUES PRINCIPALES

- **ENCRE PIGMENTAIRE ULTRACHROME HDX**
Des couleurs extrêmement précises qui couvrent 98 % du nuancier Pantone® et 99% avec l'encre violette
- **TÊTE D'IMPRESSION EPSON TFP PRECISIONCORE**
Des résultats homogènes, fiables et de haute qualité garantis
- **RÉSISTANCE À LA LUMIÈRE EXCEPTIONNELLE**
Des impressions réalisées sur papier Photo Premium Glacé peuvent durer jusqu'à 60 ans
- **CARTOUCHES D'ENCRE HAUTE CAPACITÉ**
Pour des séries d'impression plus longues entre deux remplacements de cartouches
- **SIMPLE À UTILISER**
Panneau de configuration LCD clair et disque dur de 320 Go en option

IMPRIMANTES EPSON BASE AQUEUSE SERIES GRAPHIQUES

**SC-P7500 STD (24" / 610 mm)
VIOLET INCLUS**

NOUVEAUTÉ
2020



PV ht : 2 795€
Avec Spectroproofer PV ht : 4 095€
Frais de port : 110€ ht

12
couleurs



Bk / Cl : 150 / 350 ou 700 ml



**SC-P9500 STD (44" / 1118 mm)
VIOLET INCLUS**

NOUVEAUTÉ
2020



PV ht : 5 195€
Avec Spectroproofer PV ht : 6 695€
Frais de port : 110€ ht

IMPRIMANTE PHOTO, ÉPREUVAGE ET PRODUCTIVITÉ

Les nouveaux modèles SureColor utilisent le nouveau jeu d'encres UltraChrome Pro12, qui s'appuie sur la technologie K3 éprouvée et ajoute des encres orange, verte et violette. Les deux nouveaux modèles de la série SureColor SC-P ont été développés pour des applications telles que la photographie professionnelle, la (re) production artistique et les applications d'épreuve nécessitant une qualité d'impression optimale.

Correspondant au nouvel ensemble d'encres 12 couleurs, une nouvelle tête d'impression Epson comportant jusqu'à 800 buses pour chacune de ses 12 couleurs est également utilisée, ce qui permet également un placement encore plus précis des gouttes d'encre individuelle et d'améliorer la vitesse d'impression (3 fois plus rapides que les P7000/9000).

Résultats durables

Avec une plus grande résistance à la lumière, les impressions conservent toute leur beauté pendant des décennies. En effet, des impressions réalisées sur papier Photo Premium Glacé peuvent conserver leur éclat pendant 60 ans².

PANTONE® est la propriété de Pantone LLC. Couverture de 99 % du nuancier PANTONE FORMULA GUIDE opaque couché. Impression réalisée sur papier Proofing Semi-mat blanc Epson avec pilote d'impression Epson en 2 880 x 1 440 dpi. La couverture PANTONE peut varier si l'impression est réalisée avec un logiciel RIP tiers.

CARACTERISTIQUES PRINCIPALES

- **PRODUCTIVITÉ**
3 fois plus rapides que les P7000/9000
- **ENCRES PIGMENTAIRES ULTRACHROME PRO12**
Des couleurs extrêmement précises qui couvrent 99 % du nuancier Pantone®
- **NOUVELLE TÊTE D'IMPRESSION**
Des résultats homogènes, fiables et de haute qualité garantis
- **RÉSISTANCE À LA LUMIÈRE EXCEPTIONNELLE**
Des impressions réalisées sur papier Photo Premium Glacé peuvent durer jusqu'à 60 ans²
- **CARTOUCHES D'ENCRE HAUTE CAPACITÉ**
Pour des séries d'impression plus longues entre deux remplacements de cartouches
- **SIMPLE À UTILISER**
Panneau de configuration LCD clair, disque dur de 320 Go et PostScript en option

IMPRIMANTES EPSON BASE AQUEUSE SERIES GRAPHIQUES

VUE D'ENSEMBLE DES FONCTIONNALITÉS

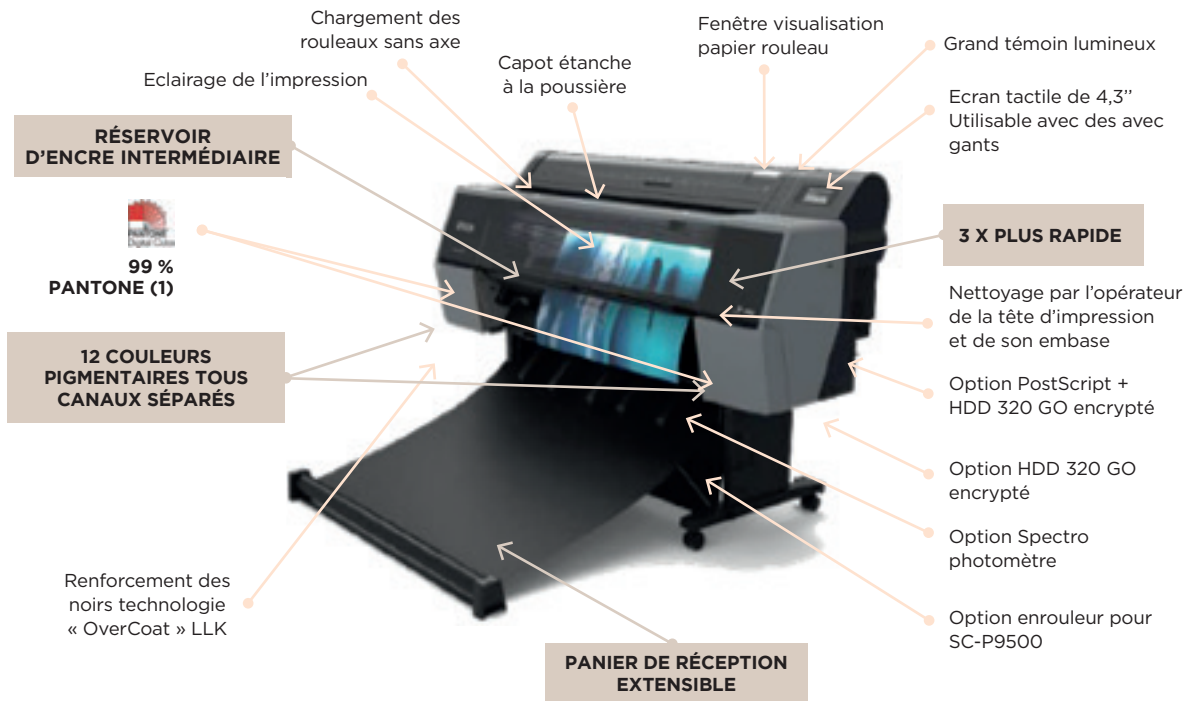

IMPRIMANTES EPSON BASE AQUEUSE SERIES GRAPHIQUES

SC-P20000 (64" / 1626 mm)



PV ht : 9 995€

Frais de port : 130€ ht

10
couleurs

Bk / Cl : 700 ml

IMPRIMANTE PHOTO PRO ET DE PRODUCTION

Associez la vitesse d'impression la plus élevée à une qualité supérieure en 600 x 600 dpi et au-delà avec ces imprimantes ultra précises.

- Imprime jusqu'au format 64 pouces (1626 mm)
- Tête d'impression PrecisionCore MicroTFP
- Encres UltraChrome Pro 10 couleurs

Créée par une marque renommée sur le marché pour son exceptionnelle qualité, cette imprimante photo grand format allie productivité élevée, haute qualité et facilité d'utilisation dans seul et même produit. Conçu pour les laboratoires photo, les ateliers photo, les centres de reprographie et les entreprises qui ont besoin d'une solution en interne, la SC-P20000 permet de réaliser un large éventail de photos et d'applications de signalétique et POS de très haute qualité.

Haute productivité sans compromis sur la qualité

Cette imprimante vous offre une haute productivité sans aucun compromis sur la qualité, grâce à sa tête d'impression PrecisionCore MicroTFP. Celle-ci lui permet de produire des résultats exceptionnels, même dans les modes de qualité inférieure. Elle est associée à une technologie d'alimentation des médias de haute précision, comprenant un tout nouveau système de stabilisateur d'alimentation papier par caméra et un rouleau inductif d'entraînement, ce qui permet de garantir un fonctionnement fluide de l'imprimante.

Résultats précis et fiables

Un nouveau jeu de cartouches d'encre Epson UltraChrome Pro 10 couleurs vous permet de réaliser de manière homogène des impressions exceptionnelles. Les noirs sont profonds et riches grâce aux nouvelles encres Photo et Noir mat haute densité. Des dégradés plus subtils avec un effet de grain réduit sont désormais possibles grâce à l'encre K4 et à la technologie à taille de gouttes multiple. L'utilitaire « Epson Colour Calibration » est là pour vous aider à gérer facilement la reproduction de vos couleurs, afin que vous bénéficiiez d'une parfaite homogénéité sans avoir recours à des modules complémentaires.

Fonctionnement et maintenance faciles

Les premiers pas sont faciles grâce au guide d'utilisation clairement illustré et à l'écran couleur LCD. En ce qui concerne la gestion, le remplacement et le passage d'un substrat à un autre, le processus est rapide et sans effort. Pendant l'impression, une fenêtre transparente sur le capot de l'imprimante et une autre sur le capot du rouleau vous permettent de vérifier l'état de l'imprimante et le papier restant. Une fois l'impression terminée, la position de la tête d'impression permet à l'utilisateur de la nettoyer lui-même, ainsi que la base sur laquelle elle repose, ce qui contribue à la réduction des coûts d'entretien.

Caractéristiques principales

Tête d'impression PrecisionCore MicroTFP
Haute productivité et qualité d'impression exceptionnelle
Kit de cartouches d'encre UltraChrome Pro 10 couleurs
Excellente reproduction en monochrome et en couleur
Technologie d'alimentation du substrat de haute précision
Tout nouveau stabilisateur d'alimentation papier par caméra
Fonctionnement simple et limpide
Profitez d'une impression et d'une maintenance sans difficulté

EXTENSION DE GARANTIE EPSON GAMME GRAPHIQUE 3 ANS / 4 ANS / 5 ANS

| MODÈLE | PV HT € GARANTIE 3 ANS (1+2) | PV HT € GARANTIE 4 ANS (1+3) | PV HT € GARANTIE 5 ANS (1+4) |
|---------------------|---------------------------------|---------------------------------|---------------------------------|
| SureColor SC-P5000 | 440,00 | 660,00 | 880,00 |
| SureColor SC-P6000 | 520,00 | 780,00 | 1040,00 |
| SureColor SC-P7000 | 520,00 | 780,00 | 1040,00 |
| SureColor SC-P7500 | 520,00 | 780,00 | 1040,00 |
| SureColor SC-P8000 | 1200,00 | 1800,00 | 2400,00 |
| SureColor SC-P9000 | 1200,00 | 1800,00 | 2400,00 |
| SureColor SC-P9500 | 1200,00 | 1800,00 | 2400,00 |
| SureColor SC-P20000 | 1750,00 | 2625,00 | 3500,00 |



SÉRIE CANON COLORADO 1640 ET 1650 : DES TECHNOLOGIES RÉVOLUTIONNAIRES

Faites jaillir votre créativité



Une
productivité
sans précédent



Une
automatisation
sans
comparaison



Une large
gamme
d'applications
uniques



Un coût
opérationnel
bas



Une
technologie
UVgel
révolutionnaire

Canon

See the bigger picture*

Élargissez vos horizons*

IMPRIMANTES CANON BASE AQUEUSE SERIES TECHNIQUES

IPF TA-20 (24" / 610 mm)



PV ht : 1 250,00€ (stand non inclus)
 Stand SD-23 PV ht : **290,00€**
 Mandrin supplémentaire RH2-28 2/3" : **90,00€**

5
couleurs



Bk / CI (PFI-030) : 55 ml

POINTS FORTS

- **IMPRESSION HAUTE QUALITÉ**
Une technologie innovante pour une impression précise, avec des couleurs saisissantes grâce à l'encre LUCIA TD
- **SILENCIEUSE ET COMPACTE**
S'intègre parfaitement à n'importe quel bureau avec un niveau sonore réduit et une accessibilité totale à l'avant
- **PLACEMENT PRÉCIS DE L'ENCRE**
Imprimez des lignes nettes grâce à un système d'alimentation par air innovant qui maintient le papier à plat pour une grande précision
- **SÉCURITÉ RENFORCÉE**
Exigences et paramètres de sécurité pour des communications, une gestion et une interface sécurisées
- **FACILITÉ D'UTILISATION**
Écran tactile LCD couleur de 3 pouces avec de nombreuses icônes pour un accès immédiat

IPF TA-30 (36" / 914 mm)



PV ht : 2 450,00 (stand inclus)
 Mandrin supplémentaire RH2-35 2/3" : **150,00€**

5
couleurs



Bk / CI (PFI-030) : 55 ml

POINTS FORTS

- **LIBÉREZ DE L'ESPACE**
Compacte et légère, elle est parfaitement adaptée pour une installation contre un mur, avec une accessibilité totale à l'avant
- **PRODUCTIVITÉ OPTIMALE**
Conservez votre rythme et réduisez les coûts grâce à une impression continue, même lors du remplacement du réservoir d'encre
- **IMPRESSION DE PRÉCISION**
Le système d'alimentation par air innovant maintient le papier à plat pour une impression de haute qualité sur une grande variété de supports
- **ADAPTÉE AUX BUREAUX**
Fonctionnement silencieux et impression à grande vitesse combinés à une grande facilité d'utilisation
- **ENCRES PIGMENTÉES LUCIA TD**
Offrez à vos graphiques et affiches des surfaces imprimées lisses avec des lignes et des textes d'une grande netteté

IMPRIMANTES CANON BASE AQUEUSE SERIES TECHNIQUES

IPF TM-200 (24" / 610 mm)



5 couleurs



Bk / Ci (PFI-120 / PFI-320) :
130 ou 300 ml

PV ht : 1 250,00€ (stand non inclus)
Stand SD-23 PV ht : **290,00€**
Mandrin supplémentaire RH2-28 2/3" : **90,00€**

IPF TM-205 (24" / 610 mm)



PV ht : 1 950,00€ (stand non inclus)
Stand SD-23 PV ht : **290,00€**
Mandrin supplémentaire RH2-28 2/3" : **90,00€**



DISQUE DUR INTÉGRÉ

IMPRESSION DIRECTE VIA CLÉ USB

PDF SUPPORTÉ

IPF TM-300 (36" / 914 mm)



5 couleurs



Bk / Ci (PFI-120 / PFI-320) :
130 ou 300 ml

PV ht : 2 950,00€ (stand inclus)
Mandrin supplémentaire RH2-35 2/3" : **150,00€**

IPF TM-305 (36" / 914 mm)



PV ht : 3 750,00€ (stand inclus)
Mandrin supplémentaire RH2-35 2/3" : **150,00€**



DISQUE DUR INTÉGRÉ

IMPRESSION DIRECTE VIA CLÉ USB

PDF SUPPORTÉ

POINTS FORTS

- Tête d'impression optimisée 6 canaux de 1,07 pouce (plus rapide)
- Se place contre un mur, avec une accessibilité par l'avant et un panneau de commande avec un écran tactile LCD (TM-200 / 205)
- Même sur du papier ordinaire, l'impression est de haute qualité grâce au système d'encre pigmentée Lucia TD 5 couleurs
- Parfait pour les petites entreprises : la réduction des vibrations et des processus plus fluides réduisent le bruit de 60 %
- Une densité plus élevée, des lignes et du texte plus nets sur du papier non couché avec des couleurs éclatantes, parfaits pour les points de vente et les affiches
- Bénéficiez d'une productivité élevée grâce au processeur rapide HP-GL/2 par L-COA PRO
- Dotée d'une sécurité renforcée grâce à une communication, une gestion, un stockage et des interfaces sécurisés
- Le remplacement du réservoir d'encre pendant l'impression est possible grâce au système de réservoir d'encre « Hot Swap »
- Créez un affichage extérieur durable sans lamination en utilisant le support étanche unique de Canon
- Améliorez vos créations grâce aux logiciels Direct Print & Share, PosterArtist Lite, Free

NOUVELLES IMPRIMANTES 5 COULEURS CAD ET AFFICHES SÉRIES TM

Imprimantes silencieuses : Réduction du bruit de 60 %

- Modification de la structure d'amortissement utilisée dans la section d'échappement
- Modification du ventilateur du plateau
- Réduction de la vibration papier lors de la coupe

Impression optimale sur papier ordinaire : Traits et textes clairs

- Optimisation de la tension de surface pour réduire l'éclatement de la goutte d'encre
- Lignes et textes nets même sur du papier ordinaire
- Utilisation des impressions à l'extérieur avec des supports résistants à l'eau
- Impression plus rapide grâce à une séquence d'impression optimisée, telle que le traitement entre les pages

Design compact : La surface au sol la plus réduite

- TM-300 : -7% vs HP T730 / TM-200 : -9 % Vs HP T520
- L'ensemble des manipulations sont effectuées par l'avant, l'imprimante peut être placée contre un mur

Large gamme de solutions logicielles : Un environnement d'impression optimal

- Sécurité renforcée : stockage, communication, gestion et interface sécurisée
- Direct Print & Share : outil de soumission de travaux pour une gestion efficace du flux d'impression
- Device Management Console : gestion centralisée de plusieurs imprimantes incluant TX et PRO
- Accounting Manager : coût d'impression pour chaque travaux, département ou utilisateur
- Outil de configuration des médias : Les informations sur les médias peuvent être mises à jour pour répondre aux besoins de l'utilisateur
- Poster Artist Light : création de posters avec images, icônes, textes disponibles sur le Cloud
- Free Layout Plus : l'image originale peut être imprimée à la taille standard ou sur la largeur de la bobine, mise en lés avec marge de chevauchement
- Impression directe via FTP
- Connectivité polyvalente, y compris le support Wi-Fi
- Impression HPGL/2 : vitesse de traitement doublée

IMPRIMANTES CANON BASE AQUEUSE SERIES TECHNIQUES

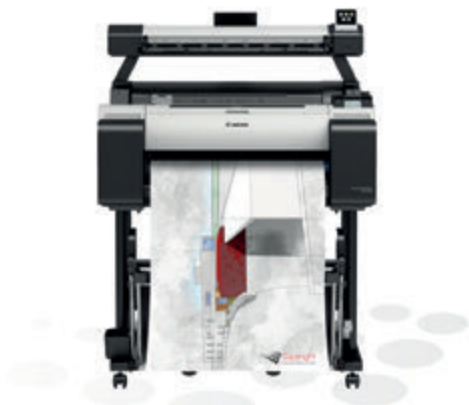
IPF TM-200 L24EI (24" / 610 mm)

PV ht : 3 050,00€ (stand non inclus)
 Stand SD-23 PV ht : **290,00€**
 Mandrin supplémentaire RH2-28 2/3" : **90,00€**

**5
couleurs**



Bk / Cl (**PFI-120 / PFI-320**) :
 130 ou 300 ml

IPF TM-300 L36EI (36" / 914 mm)

PV ht : 5 400,00€ (stand inclus)
 Mandrin supplémentaire RH2-35 2/3" : **150,00€**

**MFP SCANNER L24EI / L36EI
 POUR TM-200 / TM-300 :**

Éléments inclus : scanner, pates de fixation à l'imprimante, l'outil de 3mm, le guide de retournement du document, la mire de calibration, le CD d'installation du logiciel Lei Scan App + les guides de montage et d'utilisation, le câble Ethernet, les stickers d'échelle.

IMPRIMANTES CANON BASE AQUEUSE SERIES TECHNIQUES

IPF TM-300 T36 AIO (36" / 914 mm)

5
couleursBk / CI (PFI-120 / PFI-320) :
130 ou 300 ml

IPF TM-305 T36 AIO (36" / 914 mm)



PV ht : 7 690,00€ (stand inclus)
Mandrin supplémentaire RH2-35 2/3" : **150,00€**

PV ht : 8 490,00€ (stand inclus)
Stand SD-23 PV ht : 150,00€
Mandrin supplémentaire RH2-35 2/3" : **150,00€**

DISQUE DUR INTÉGRÉ

IMPRESSION DIRECTE VIA CLÉ USB

PDF SUPPORTÉ

MFP SCANNER T36 AIO POUR
TM-300 / TM-305 :

Éléments inclus : Scanner MFP T36-AIO pour Canon TM300/305 incluant Scanner T36 incluant socle, 2 guides papier, guides de retour document (3 pour le modèle T36), cible d'étalonnage, CD du logiciel SmartWorks MFP et documentation au format, PDF : manuel de l'utilisateur et guide de démarrage rapide du scanner T25 / T26, guide de démarrage rapide du scanner T36, câble USB 3.0 (3 m), alimentation électrique régional - cordons d'alimentation principaux (2 m). Le modèle AIO comprend aussi un écran LCD et PC inclus : Type de LCD : tout-en-un : écran TFT 15,6 pouces, Multi-touch, PC (inclus) : système : Windows 10 Enterprise LTSB, Processeur : Intel Celeron G3900 2,3 GHz, 4 Go de RAM DDR4, disque dur : SATA 500 Go, 3 x USB3 et 1 x USB2, 1 x GbE (arrière), 1 x USB3

IMPRIMANTES CANON BASE AQUEUSE SERIES TECHNIQUES

NOUVELLES IMPRIMANTES 5 COULEURS CAD ET AFFICHES SÉRIES TX

Nouvelles imprimantes jet d'encre grand format de 24, 36 et 44 pouces destinées aux applications CAO/SIG et à l'impression d'affiches proposant une grande polyvalence, une grande efficacité, une précision ultime, des normes de sécurité optimales et des coûts de fonctionnement bas.

Efficacité hors pair

Dotée d'une vitesse d'impression de 2,6 ppm (A1), d'une tête d'impression d'1,07 pouce et d'un mode d'impression en continu, ces imprimantes à jet d'encre garantissent un flux de production ultra efficace.

Encre économique intelligente

Réduisez vos coûts de fonctionnement grâce à l'encre innovante LUCIA TD, qui permet d'imprimer des lignes fines et un texte d'une grande netteté, même sur du papier non couché économique, et offre une excellente résistance aux intempéries.

Compacte et pratique

Les imprimantes grand format compactes TX conviennent parfaitement aux petits environnements de travail. Facile à utiliser, elle dispose d'un système de chargement de rouleaux simple et propose des options d'empilage polyvalentes.

IPF TX-2000 (24" / 610 mm)**5
couleurs**

Bk / C / M (PFI-110 / PFI-310 / PFI-710) :
160, 330 ou 700 ml

PV ht : 3 579, 00€ (stand non inclus)
Stand SD 21 PV ht : **371,00€**

IPF TX-3000 (36" / 914 mm)

PV ht : 4 690,00€ (stand inclus)

**IPF TX-2000 DOUBLE BOBINE
(24" / 610 mm)****5
couleurs**

Bk / C / M (PFI-110 / PFI-310 / PFI-710) :
160, 330 ou 700 ml

PV ht : 4 401, 00€ (stand non inclus)
Stand SD 21 PV ht : **371,00€**
Option 2ème Bobine (RU-22)
PV ht : **822,00€**

**IPF TX-3000 DOUBLE BOBINE
(36" / 914 mm)**

PV ht : 6 035, 00€ (stand inclus)
Option 2ème Bobine (RU-32)
PV ht : **1 345,00€**



Mandrin 2/3" pour iPF TX-2000 : RH2-27
Option PV ht : **132,50€**



Mandrin 2/3" pour iPF TX-3000 : RH2-34
Option PV ht : **140,00€**

IMPRIMANTES CANON BASE AQUEUSE SERIES TECHNIQUES



Stacker pour TX-2000 SS-21
Option PV ht : **480,00€**



Stacker pour TX-3000 SS-31
Option PV ht : **616,00€**

POINTS FORTS

- Productivité inégalée grâce à une nouvelle tête d'impression et à l'impression en continu
- Qualité d'impression optimale et précision de pointe apportées par l'encre LUCIA TD
- Intégration d'un système d'alimentation double rouleau unique sur une imprimante jet d'encre grand format de 24 pouces destinée aux applications CAO/SIG et à l'impression d'affiches
- Couleurs plus vives sur les supports ordinaires et sur du papier non couché à prix réduit
- Chargement simplifié du rouleau, commande fluide par écran tactile et impression directe par USB
- Imprimez facilement sur toute imprimante TX-Series connectée au réseau grâce à un pilote universel
- Châssis compact et discret permettant au modèle TX-2000 de s'adapter aux environnements compacts
- Fiabilité absolue garantissant une disponibilité maximale et une sécurité robuste
- Conception produisant des impressions résistantes aux intempéries
- Logiciel offrant une forte valeur ajoutée en améliorant les flux de production d'impressions grand format

IPF TX-4000 (44" / 1118 mm)



PV ht : 5 480,00€ (stand inclus)

5
couleurs



Bk / C / M / Y / Bk (PFI-110 / PFI-310 / PFI-710) :
160, 330 ou 700 ml

IPF TX-4000 DOUBLE BOBINE (44" / 1118 mm)



PV ht : 7 205,00€ (stand inclus)
Dont Option 2ème Bobine (RU-42)
PV ht : **1725,00€**

IMPRIMANTES CANON BASE AQUEUSE SERIES TECHNIQUES



Stacker pour TX-4000 SS-41
Option PV ht : **773,00€**



Mandrin 2/3" pour iPF TX-4000 : RH2-45
Option PV ht : **148,40€**

IPF TX-3000 T36 AIO (36" / 914 mm)



5 couleurs



Bk / Ci (**PFI-110 / PFI-310 / PFI-710**) :
160, 330 ou 700 ml

PV ht : 9 430,00€ (stand inclus)
Option 2ème Bobine (RU-32) PV ht : **1 345,00€**

IPF TX-4000 T36 AIO (36" / 1118 mm)



PV ht : 10 220,00€ (stand inclus)
Option 2ème Bobine (RU-42) PV ht : **1 725,00€**

MFP SCANNER T36 AIO POUR TX-3000 / TX-4000 :

Éléments inclus : Scanner MFP T36-AIO pour Canon TM300/305 incluant Scanner T36 incluant socle, 2 guides papier, guides de retour document (3 pour le modèle T36), cible d'étalonnage, CD du logiciel SmartWorks MFP et documentation au format, PDF : manuel de l'utilisateur et guide de démarrage rapide du scanner T25 / T26, guide de démarrage rapide du scanner T36, câble USB 3.0 (3 m), alimentation électrique régional - cordons d'alimentation principaux (2 m). Le modèle AIO comprend aussi un écran LCD et PC inclus : Type de LCD : tout-en-un : écran TFT 15,6 pouces, Multi-touch, PC (inclus) : système : Windows 10 Entreprise LTSB, Processeur : Intel Celeron G3900 2,3 GHz, 4 Go de RAM DDR4, disque dur : SATA 500 Go, 3 x USB3 et 1 x USB2, 1 x GbE (arrière), 1 x USB3

EXTENSION DE GARANTIE CANON GAMME TECHNIQUE 2 ANS / 3 ANS / 4 ANS / 5 ANS

| MODÈLE | PV HT € GARANTIE 2 ANS (1+1) | PV HT € GARANTIE 3 ANS (1+2) | PV HT € GARANTIE 4 ANS (1+3) | PV HT € GARANTIE 5 ANS (1+4) |
|-----------------------|-----------------------------------|------------------------------|------------------------------|------------------------------|
| Imprimante 24" | Incluse à l'achat de l'imprimante | 400,00 | 575,00 | 750,00 |
| Scanner L24EI / L36EI | - | 700,00 | 900,00 | 1100,00 |
| Imprimante 36" | Incluse à l'achat de l'imprimante | 600,00 | 800,00 | 1000,00 |
| MFP 36" / T36" CAD | - | 1100,00 | 1800,00 | 2500,00 |
| Imprimante 44" | Incluse à l'achat de l'imprimante | 850,00 | 1100,00 | 1350,00 |
| MFP 44" / T36" CAD | - | 1200,00 | 1925,00 | 2650,00 |

IMPRIMANTES CANON BASE AQUEUSE SERIES GRAPHIQUES

Nouvelle gamme graphique d'imprimantes Canon issue de la technologie photo de Canon. Imprimez des photos d'une qualité exceptionnelle grâce à l'ImagePROGRAF PRO-2100, qui permet de produire des images jusqu'à 24" de largeur à grande vitesse et de manière extrêmement fiable.

IPF PRO-2100 (24" / 610 mm)

**12
couleurs**



Bk / Ci (**PFI-1100 / PFI-1300 / PFI-1700**) :
160, 330 ou 700 ml

PV ht : 3 227,70€

Stand SD 21 PV ht : **350,00€**

Option 2ème bobine PV ht : 713,00€



Mandrin 2/3 pouces pour iPF PRO-2100 : RH2-29

Option PV ht : **133,00€**

POINTS FORTS

- Les 12 encres LUCIA PRO permettent d'obtenir des couleurs plus intenses et des noirs plus profonds, pour que vos tirages reflètent fidèlement vos images.
- Une nouvelle tête d'impression de 3,25 cm (1,28") de large permet d'imprimer à plus grande vitesse tout en continuant de bénéficier d'une qualité d'image supérieure.
- L'unité à deux rouleaux, en option, permet de choisir entre un chargement papier continu ou le transport automatique des supports imprimés en sortie.
- Une imprimante noire aux lignes élégantes parcourue d'une fine bande rouge rappelant le lien avec les appareils photo numériques Canon EOS.
- Une conception ergonomique avec une surface plane en hauteur pour vérifier les tirages et des commandes accessibles via un écran tactile LCD couleur de 3,5".
- Impression rapide et simple directement à partir de fichiers au format PDF et JPEG en connectant une clé USB.
- Fonctionnalité Wi-Fi pour paramétrer rapidement et facilement la connexion aux réseaux sans fil.
- Cohérence des couleurs garanties d'un tirage à l'autre et même d'un site à l'autre.
- Réservoirs d'encre grande capacité remplaçables en cours de production pour une impression ininterrompue.
- Le module externe Print Studio Pro vous permet d'imprimer en toute facilité à partir des logiciels d'édition professionnels tels qu'Adobe Lightroom®, Adobe Photoshop® et Digital Photo Professional de Canon.

IMPRIMANTES CANON BASE AQUEUSE SERIES GRAPHIQUES

IPF PRO-4100S (44" / 1118 mm)

Conçue pour la production d'importants volumes d'affiches publicitaires, images, posters et épreuves



PV ht : 5 035,00€

Stand et panier inclus.

Option 2ème bobine RU-43 : 815,00€ ht

8
couleurs



12
couleurs

**IPF PRO-4100 (44" / 1118 mm)**

Une imprimante fiable offrant une qualité constante pour la production de photographies, d'oeuvres d'art et d'épreuves



PV ht : 6 307,00€

Stand et panier inclus.

Option 2ème bobine RU-43 : 815,00€ ht

Bk / Cl (**PFI-1100 / PFI-1300 / PFI-1700**) :
160, 330 ou 700 ml



Mandrin 2/3" RH2-46

IPF PRO-4100S/4100 en option : **148,00€**

POINTS FORTS

- Les 8 ou 12 encres LUCIA PRO permettent d'obtenir des couleurs plus intenses et des noirs plus profonds, pour que vos tirages reflètent fidèlement vos images.
- Une nouvelle tête d'impression de 3,25 cm (1,28") de large permet d'imprimer à plus grande vitesse tout en continuant de bénéficier d'une qualité d'image supérieure.
- L'unité à deux rouleaux, en option, permet de choisir entre un chargement papier continu ou le transport automatique des supports imprimés en sortie.
- Une imprimante noire aux lignes élégantes parcourue d'une fine bande rouge (IPF PRO-4000) rappelant le lien avec les appareils photo numériques Canon EOS.
- Une conception ergonomique avec une surface plane en hauteur pour vérifier les tirages et des commandes accessibles via un écran tactile LCD couleur de 3,5".
- Impression rapide et simple directement à partir de fichiers au format PDF et JPEG en connectant une clé USB.
- Fonctionnalité Wi-Fi pour paramétrer rapidement et facilement la connexion aux réseaux sans fil.
- Cohérence des couleurs garanties d'un tirage à l'autre et même d'un site à l'autre.
- Réservoirs d'encre grande capacité remplaçables en cours de production pour une impression ininterrompue.
- Le module externe Print Studio Pro vous permet d'imprimer en toute facilité à partir des logiciels d'édition professionnels tels qu'Adobe Lightroom®, Adobe Photoshop® et Digital Photo Professional de Canon.

IMPRIMANTES CANON BASE AQUEUSE SERIES GRAPHIQUES

IPF PRO-6100S (60" / 1524 mm)

L'imagePROGRAF PRO-6100 et 6100S sont une solution optimale pour l'impression très grand format (jusqu'à 60") car elles répondent à vos impératifs de productivité et de rapidité tout en offrant un niveau exceptionnel de qualité et de fiabilité.



PV ht : 11 660,00€

Stand et panier inclus.

2ème bobine obligatoire RU-63 :

1007,00€ ht

IPF PRO-6100 (60" / 1524 mm)



PV ht : 11 893,00€

Stand et panier inclus.

2ème bobine obligatoire RU-63 :

1007,00€ ht

**8
couleurs**



**12
couleurs**



Bk / Cl (PFI-1100 / PFI-1300 / PFI-1700) :
160, 330 ou 700 ml



Mandrin 2/3" RH2-66

IPF PRO-6100S/6100 en option : **276,00€ ht**

POINTS FORTS

- Des couleurs d'une qualité exceptionnelle grâce aux 8 ou 12 encres LUCIA PRO, des vitesses impressionnantes et la prise en charge de grands formats jusqu'à 60".
- Une nouvelle tête d'impression de 3,25 cm (1,28") de large permet d'imprimer à plus grande vitesse tout en continuant de bénéficier d'une qualité supérieure.
- L'unité à deux rouleaux permet de choisir entre un chargement papier continu ou le transport automatique des supports en sortie.
- Une imprimante noire aux lignes élégantes et originales.
- Une conception ergonomique avec une surface plane en hauteur pour vérifier les tirages et des commandes accessibles via un écran tactile LCD couleur de 3,5".
- Une imprimante conçue pour offrir un encombrement minimal dans les environnements de production.
- Impression rapide et simple de fichiers PDF et JPEG directement à partir d'une clé USB.
- Fonctionnalité Wi-Fi pour paramétrer rapidement et facilement la connexion aux réseaux sans fil.
- Réservoirs d'encre grande capacité remplaçables en cours de production pour une impression ininterrompue.
- Cohérence des couleurs garanties d'un tirage à l'autre et même d'un site à l'autre.

EXTENSION DE GARANTIE CANON GAMME GRAPHIQUE 2 ANS / 3 ANS / 4 ANS / 5 ANS

| MODÈLE | PV HT € GARANTIE 2 ANS (1+1) | PV HT € GARANTIE 3 ANS (1+2) | PV HT € GARANTIE 4 ANS (1+3) | PV HT € GARANTIE 5 ANS (1+4) |
|--------|-----------------------------------|------------------------------|------------------------------|------------------------------|
| 24" | Incluse à l'achat de l'imprimante | 460,00 | 692,50 | 925,00 |
| 44" | Incluse à l'achat de l'imprimante | 1260,00 | 1892,50 | 2525,00 |
| 60" | Incluse à l'achat de l'imprimante | 2500,00 | 3332,50 | 4165,00 |

IMPRIMANTES EPSON ECO-SOLVANT



Les imprimantes Epson SureColor SC-S40600 / SC-S60600 et SC-S80600 permettent désormais aux acteurs de la communication visuelle grand format tels que les prestataires de services, prestataires, d'imagerie, reprographes, enseignants...d'étendre leur offre de services. Ce type de matériel est systématiquement proposé avec une garantie constructeur de 2 ans, un RIP (Caldera) et un environnement Linux ou Mac.

SURECOLOR SC-S40600 (64" / 1626 mm)

JUSQU'À 48M²/HEURE



SureColor SC-S40600 / PV ht : 11 995€
DelchSign (montage + livraison) : 450€ ht



Les concentrations maximales de certains composants (notamment CVO, formaldéhyde) sont définies dans une norme (UL-2818). Pour les certificats "GOLD" (par rapport au certificat GREENGUARD normal), les seuils d'allocation sont beaucoup plus stricts, par exemple pour utilisation dans les hôpitaux et les écoles.

Précision:

Produisez avec une précision sans égal grâce à un système sophistiqué de gestion des supports qui garantit des performances exceptionnelles. L'imprimante est équipée d'un système extrêmement avancé de contrôle automatique de la tension (AD-ATC), de rouleaux de friction de grand diamètre et de roulettes de défilement antistatiques réglables en pression afin d'optimiser la qualité et la précision de l'avance des médias.

Qualité:

Équipée de la dernière génération de tête d'impression Epson PrecisionCore TFP, l'imprimante SC-S40600 produit des résultats aux couleurs magnifiques et d'une grande clarté. Associée à la nouvelle formulation des encres Epson UltraChrome GS3, les utilisateurs peuvent produire une large gamme de couleurs d'une extrême précision. La technologie haute qualité « Precision Dot » de l'imprimante améliore grandement la qualité produite sur les différents types de supports.

Productivité :

La maintenance automatique des têtes d'impression et le système de collecte du brouillard d'encre en suspension dans l'imprimante contribuent à garantir une imprimante toujours opérationnelle pour une impression en continu.

Service et support :

En cas de problème, vous êtes couvert par la garantie constructeur Epson de deux ans en standard. Pour ceux qui souhaitent bénéficier plus longtemps du service et du support exceptionnel d'Epson, des options d'extension de garantie sont également disponibles.

CARACTERISTIQUES PRINCIPALES

- **IMPRESSION PRÉCISE**
Système de pointe AD-ATC et d'avance des supports sophistiquée
- **RÉSULTATS DE GRANDE QUALITÉ**
Dernière génération de tête d'impression PrecisionCore TFP et d'encres UltraChrome GS3
- **GRAND NOMBRE D'APPLICATIONS CRÉATIVES**
Imprimez sur différents supports : film transparent, vinyle, toile Canvas, papier photo...
- **OPTIMISEZ VOTRE PRODUCTIVITÉ**
Maintenance automatique des têtes d'impression et plaque de protection des buses et système de recirculation des encres évitant le bouchage des buses
- **SERVICE ET SUPPORT D'EXCEPTION**
Garantie de deux ans en standard avec options d'extension disponibles

IMPRIMANTES EPSON ECO-SOLVANT

La 2 x 4 couleurs SureColor SC-S60600 produit des résultats de très haute qualité pour toutes vos applications et sur tous vos types de supports d'une largeur maximale de 64". Avec une vitesse de production jusqu'à 95m²/heure, elle vous permettra de réduire considérablement vos délais auprès de vos clients et d'améliorer la qualité de service.

2x4 couleurs

JUSQU'À 95M²/HEURE

SURECOLOR SC-S60600 (64" / 1626 mm)



C M Y K



C M Y K

SureColor SC-S60600 (64 pouces, 1626 mm / 2x4 couleurs)
PV ht : 18 995€
DelchSign (montage + livraison rdc) : 450€ ht

PRÉCISION

Contrôle du défilement des médias
Système avancé de tension automatique des supports

Voyez la différence
Estimez l'LED d'inspection

Haute précision des gouttes
Epson PrecisionCore améliore la productivité et la qualité d'impression

Protection de tête
Prévient des dommages causés par les corps étrangers et les bourrages

QUALITÉ

Précision exceptionnelle
2 titres d'impression PrecisionCore TFP de dernière génération

Résultats éclatants
Encre Epson UltraChrome GS3 pour un espace couleur plus vaste que les encres précédentes

Durabilité des tirages
Les impressions s'affichent pour 3 ans sans décoloration*

PRODUCTIVITÉ

Maintenance réduite
Le nettoyeur automatique diminue les besoins hebdomadaires de maintenance de 80%

Gestion des imprimantes améliorée
Le Control Dashboard permet la gestion à distance des médias, encre et paramètres d'impression

Réglages simplifiés
L'utilisation de réglages médias prédéfinis simplifie le paramétrage de l'imprimante

La SureColor SC-S80600 produit aussi jusqu'à 95m²/heure. Elle embarque 10 couleurs dont un rouge en ton direct (60% des logos sont de couleur rouge), une encre métallique argent ou un blanc. Elle est parfaite pour adresser les marchés du luxe (packaging, cosmétiques, mode...).

10 couleurs

SURECOLOR SC-S80600 (64" / 1626 mm)



C M Y K LC LM LK OR + W M

SureColor SC-S80600 (64 pouces, 1626mm / 8 coul + rouge + métal argent ou blanc)
PV ht : 20 295€
DelchSign (montage + livraison rdc) : 450€ ht



Covering avec impression en rouge en ton direct sur adhésif Avery MPI 1104 (voir offre bobine adhésif Avery Coulé)

IMPRIMANTES EPSON ECO-SOLVANT

2x4
couleurs

SURECOLOR SC-S60600L (64" / 1626 mm)

JUSQU'À 95M²/HEURE

SureColor SC-S60600L
(64 pouces, 1626 mm / 2x4
couleurs)

PV ht : 21 995€

DelchSign (montage + livraison
rdc) : 450€ ht



1,5L / COULEUR

Imprimante signalétique haute productivité

Cette imprimante quatre couleurs, idéale pour les marchés de la signalétique et de l'affichage, offre une productivité accrue grâce à un système innovant de poches d'encre grande capacité de 1,5 litre.

- Têtes d'impression PrecisionCore TFP
- Design sobre et élégant

Créez tout type d'élément, de la simple signalétique aux affichages et décors haut de gamme sur un large éventail de supports. Les SC-S60600L et SC-S80600L offrent une augmentation de la productivité, une plus grande fiabilité, et toujours plus de flexibilité dans le choix des supports. Grâce aux poches d'encre de 1,5 litre, les solutions d'impression grande capacité d'Epson contribuent à diminuer les temps d'interruption, sont plus simples d'utilisation et permettent de faire des économies. Comme toutes les imprimantes de la gamme signalétique, les SC-S60600L et SC-S80600L sont simples à installer, nécessitent peu d'entretien, et sont d'une très grande fiabilité.

10
couleurs

SURECOLOR SC-S80600L (64" / 1626 mm)

JUSQU'À 95M²/HEURE

SureColor SC-S80600L
(64 pouces, 1626mm /
8 coul + rouge métal argent ou
blanc)

PV ht : 23 695€

DelchSign (montage + livraison
rdc) : 450€ ht



1,5L / COULEUR



EXTENSION DE GARANTIE EPSON GAMME SIGN 3 ANS / 4 ANS / 5 ANS

| MODÈLE | PV HT € GARANTIE 3 ANS (1+2) | PV HT € GARANTIE 4 ANS (1+3) | PV HT € GARANTIE 5 ANS (1+4) |
|----------------------------------|---------------------------------|---------------------------------|---------------------------------|
| SureColor SC-S40600 (hors tête) | 1800,00 | 2880,00 | 4320,00 |
| SureColor SC-S40600 (avec tête) | 2300,00 | 4320,00 | 6480,00 |
| SureColor SC-S60600 (hors tête) | 2000,00 | 3900,00 | 4875,00 |
| SureColor SC-S60600 (avec tête) | 3000,00 | 5950,00 | 7400,00 |
| SureColor SC-S60600L (hors tête) | 2200,00 | 3520,00 | 5280,00 |
| SureColor SC-S60600L (avec tête) | 3300,00 | 5280,00 | 7920,00 |
| SureColor SC-S80600 (hors tête) | 2100,00 | 4000,00 | 4975,00 |
| SureColor SC-S80600 (avec tête) | 3200,00 | 6100,00 | 7550,00 |
| SureColor SC-S80600L (hors tête) | 2350,00 | 3760,00 | 5640,00 |
| SureColor SC-S80600L (avec tête) | 3500,00 | 5600,00 | 8400,00 |

EXEMPLES D'APPLICATIONS



IMPRIMANTES CANON COLORADO UVgel



Dotées de la technologie UVgel, ces imprimantes de 64 pouces se caractérisent par une productivité inégalée, une haute qualité et une grande variété d'applications ainsi que par de faibles coûts d'exploitation. Elles bénéficient d'une maintenance automatique permettant un gain de temps pour les opérateurs.

Equipées de 4 couleurs (Cyan, Magenta, Jaune, Noir) avec des réservoirs d'encre grande capacité de 2,5 litres qui peuvent être rechargés pendant l'impression avec des bouteilles d'1 litre, elles prennent en charge un départ avec 2 bobines avec changement automatique des supports donnant la possibilité de gérer différentes matières ou différentes laizes. La Colorado 1650 permet une impression brillante ou mate quelque soit le support choisi.

COLORADO 1640 (64" / 1626 mm)



4
couleurs



Colorado 1640 PV ht : 66 000€
(RIP Onyx Postershop ONE, livraison, installation et formation inclus)

COLORADO 1650 (64" / 1626 mm)



4
couleurs



Colorado 1650 PV ht : 71 000€
(RIP Onyx Postershop ONE, livraison, installation et formation inclus)

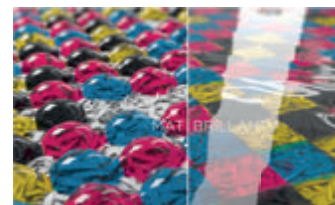

L'UVgel regroupe les qualités des encres Eco solvant, latex et UV existantes sur le marché

- Résistance à la lumière, aux UV
- Pas de temps de séchage
- Basse température
- Pas de dégazage : finition immédiate
- Précision du dépôt de la goutte: figées instantanément et précisément sur le support
- Pas d'éclatement de l'encre, taille de goutte contrôlée : haute qualité d'impression
- Moins de passes pour la même quantité d'encre déposée : haute vitesse

- ✓ Plus de productivité
- ✓ Meilleure qualité
- ✓ Meilleur Gamut
- ✓ Moins de consommation d'encre
- ✓ Economie temps opérateur



Les concentrations maximales de certains composants (notamment CVO, formaldéhyde) sont définies dans une norme (UL-2818). Pour les certificats "GOLD" (par rapport au certificat GREENGUARD normal), les seuils d'allocation sont beaucoup plus stricts, par exemple pour utilisation dans les hôpitaux et les écoles.

| VITESSE | MODE D'IMPRESSION | PROPRIÉTÉS |
|-----------------------|----------------------|--|
| 159 m ² /h | Vitesse maximum | Vitesse max, pas d'optimisation de la qualité |
| 114 m ² /h | Haute vitesse | Très haute vitesse, haute densité |
| 57 m ² /h | Production | |
| 40 m ² /h | Haute Qualité | |
| 20 m ² /h | Spécialités/Backlits | Couches d'encres plus épaisses pour produire du backlit, relief de la couche d'encre visible |

| CARACTÉRISTIQUES DU SUPPORT | |
|-----------------------------|---------------------|
| Largeur du support | Jusqu'à 1625 mm |
| Poids Bobine | Maximum 50 Kg |
| Marge technique | Minimum 5,3 mm |
| Diamètre bobine | Jusqu'à 220 mm |
| Épaisseur du support | Jusqu'à 0,8 mm |
| Enrouleur média | Intérieur/extérieur |

IMPRIMANTES MUTOH ECO-SOLVANT / UV

MUTOH

IMPRIMANTE À OBJETS MUTOH UV LED A3+ XPERJET XPJ-461UF

L'**XperJet 461UF** est une imprimante UV LED A3+ à plat compacte, équipée d'une table à vide. Dotée d'une table d'impression de 483 mm (19") x 329 mm (13"), la XPJ-461UF permet d'imprimer directement sur des objets d'une épaisseur maximale de 70 mm (150 mm sans plateau). L'imprimante offre une qualité d'impression exceptionnelle sur une grande variété de matériaux et d'objets, notamment sur ABS, panneaux d'aluminium, PC, PE, PET, PMMA (acrylique), PP, PS, PVC et verre. Garantie : 3 ans.

Une lampe UV LED basse consommation de dernière génération permet d'obtenir des impressions d'une grande netteté et prêtes à l'emploi en toute sécurité. Les basses températures de fonctionnement permettent également d'imprimer sur des substrats sensibles à la chaleur.

Applications : L'imprimante polyvalente XperJet 461UF offre des tirages très nets de haute qualité et est spécialement conçue pour la production de petites quantités ou la **conception de produits uniques et leurs prototypes, les cadeaux personnalisés, emballages, souvenirs, prix et produits industriels spéciaux, tels que les étiquettes, décalcomanies, pancartes etc...**

XPERJET 461UF



PV ht : 17 995€
(starter kit hors encre)

CARACTERISTIQUES PRINCIPALES

- Encres UV LED CMJN - blanc et vernis en option pour une finition luxueuse ou spéciale
- Pour imprimer sur une grande variété de produits et leurs prototypes, même sur des objets en 3D
- Faible consommation d'énergie et basses températures, idéal pour les matériaux sensibles à la chaleur
- 0% de COV - sans POP - sans émanations - sans mercure - sans plomb
- Technologie d'impression Intelligent Interweaving (i²) de Mutoh - "Tissage UV" dédié

SPÉCIFICITÉS TECHNIQUES

| | |
|-------------------------------------|--|
| Impression utile | A3+ |
| Productivité | 4 couleurs : 12,5 tables/h* 6 couleurs (CMJN, blanc, vernis) : 2,4 tables/h |
| Résolution | Jusqu'à 1440 x 1440 dpi |
| Supports | |
| Table maxi | 483 x 329 mm |
| Epaisseur maxi | 70 mm (150 mm sans plateau) |
| Poids maxi | 5/8 kg |
| Encres | UV LED rigides ou flexibles : 4 couleurs - CMJN+Blanc+Vernis |
| Contenance cartouches | 220 ml ou 800 ml |
| Equipements | Starter kit d'encres - 4 x 220ml |
| RIP | CADLINK Print Factory UV inclus (pendant une période donnée par le constructeur) |
| Poids | 95 kg |
| Dimensions (Lxpxh) mm | 1188 x 972 x 597 |
| Options € HT | |
| 8 adaptateurs gros encrage | 990,00 |
| Starter kit 8 x 800 ml | 1016,00 |
| Caméra de détection d'objets | Nous consulter |
| Garantie | 3 ans |

* taille de la table : 0,151 m²

IMPRIMANTES MUTOH ECO-SOLVANT / UV

MUTOH

IMPRIMANTE À OBJETS MUTOH UV LED A2 XPERJET 661UF

L'**XperJet 661UF** est une imprimante de bureau UV LED A2 à plat 6 couleurs (C, M, J, N, blanc et vernis), avec table à vide intégrée, offrant une superficie d'impression de 594 mm x 483 mm. L'épaisseur du support est automatiquement mesurée. La XPJ-661UF permet l'impression directe sur une grande variété de matériaux flexibles et rigides (jusqu'à 150 mm d'épaisseur). Garantie : 3 ans.

Une lampe UV LED de dernière génération permet d'obtenir des impressions prêtes à l'emploi en consommant un minimum d'énergie. Les basses températures de fonctionnement permettent également d'imprimer sur des substrats sensibles à la chaleur. Par rapport à l'impression UV « classique », la technologie UV LED de Mutoh vous offre tous les avantages que vous êtes en droit d'attendre en matière de santé, sécurité et environnement : pas d'émissions d'ozone et absence totale de métaux lourds comme le mercure ou le plomb. De plus, les encres UV LED et vernis de Mutoh sont entièrement exempts de COV, ne contiennent pas de polluants organiques persistants (POP) et ne nécessitent par conséquent aucun système de purification d'air. Il y a des encres flexibles et rigides.

Applications : L'imprimante multifonction XperJet 661UF produit des tirages très nets de haute qualité et est spécialement conçue pour la production de petites quantités ou de produits uniques, les cadeaux personnalisés, prototypes d'emballage, récompenses, produits industriels spéciaux, ainsi que les étiquettes, décalcomanies, enseignes, etc. Elle permet également d'ajouter à vos impressions une texture brillante pour leur donner une finition luxueuse ou spéciale.

XPERJET 661UF



- Encres UV LED CMJN – blanc et vernis en option pour une finition luxueuse ou spéciale
- Écran d'affichage facile à utiliser
- Installateur d'imprimante Mutoh et pilote Windows
- Lampe UV LED basse consommation
- Table à vide incorporée
- 0% de COV – sans POP – sans émanations – sans mercure – sans plomb
- Système de levage automatique de la table et mesure de l'épaisseur du support
- Technologie d'impression i² garantissant une qualité optimale et offrant à l'utilisateur un niveau de confort inégalé



PV ht : 27 995€ (starter kit inclus LUH 220 ml)
Pieds en option : PV ht : 800€

IMPRIMANTE À OBJETS MUTOH UV LED A2 XPERJET 661UF

SPÉCIFICITÉS TECHNIQUES

| | |
|-------------------------------------|--|
| Impression utile | A2 |
| Productivité | 4 couleurs : 6,8 tables/h* 6 couleurs (CMJN, blanc, vernis) : 1,3 tables/h |
| Résolution | Jusqu'à 1440 x 1440 dpi |
| Supports | |
| Table maxi | 594 x 483 mm |
| Epaisseur maxi | 150 mm |
| Poids maxi | 6 kg |
| Encres | UV LED rigides ou flexibles : 4 couleurs - CMJN+Blanc+Vernis |
| Contenance cartouches | 220 ml ou 800 ml |
| Equipements | Starter kit d'encres - 4 x 220ml |
| RIP | CADLINK Print Factory UV inclus (pendant une période donnée par le constructeur) |
| Poids | 126 kg |
| Dimensions (Lxpxh) mm | 1188 x 1627 x 640 |
| Options € HT | |
| 8 adaptateurs gros encrage | 990,00 |
| Outils de rotation | 2800,00 |
| Starter kit 8 x 800 ml | 1016,00 |
| Caméra de détection d'objets | Nous consulter |
| Garantie | 3 ans |

* taille de la table : 0,276 m²

IMPRIMANTES MUTOH ECO-SOLVANT / UV

IMPRIMANTE MUTOH ECO-SOLVANT VALUEJET VJ-628

La ValueJet VJ-628 est la plus petite imprimante pour pancartes et d'affiches de Mutoh offrant un grand potentiel aux jeunes entreprises, petits fabricants de pancartes, grands magasins et fournisseurs d'impressions rapides. La ValueJet 628 compacte, facile à utiliser et économique accepte une laize de support de 630 mm (24") et a été conçue pour un large éventail d'applications, allant de l'impression en magasin, l'impression à des fins commerciales, la signalisation et l'impression-découpe. Garantie : 1 an.

Équipée d'une tête d'impression micro piézo de dernière génération, cette imprimante de bureau à 8 canaux offre des impressions de haute qualité pour des applications à l'intérieur et en plein air. L'imprimante ValueJet 628 utilise les encres Eco Ultra de Mutoh et, de ce fait, convient à n'importe quel environnement de travail. La technologie d'impression novatrice de Mutoh, Intelligent Interweaving (i²), est capable de produire systématiquement des impressions impeccables.

Applications : Conçue pour de petites séries à la demande, la VJ-628 convient à une grande variété d'impressions pour l'extérieur et l'intérieur : **affiches de longue durée en plein air, autocollants et étiquettes, pancartes et banderoles, décoration de vêtements, enseignes rétroéclairées, PLV, habillages de véhicules et de fenêtres, photos, reproduction d'oeuvres d'art...**

VALUEJET VJ-628 (24,8" / 630 mm)



PV ht : 6 990 €
(stand inclus sans take up + encre Eco 220 ml x 8)

SPÉCIFICITÉS TECHNIQUES

| | |
|---|--|
| Technologie d'impression | Tête d'impression piézo à points variables |
| Type têtes d'impression | DX7 180 buses x 8 lignes |
| Résolution | Jusqu'à 1080 x 1440 dpi |
| Largeur du support (Max) | 630 mm |
| Épaisseur du support | 0.3 / 1.3 mm |
| Poids maxi des supports | 9 kg |
| Largeur d'impression (Max) | 620 mm |
| Diamètre des cores | Ø 150 mm / 2 et 3 pouces / 9 kg |
| Productivité | Rapide : 16 m ² /h Qualité : 4,6m ² /h |
| Encre / Couleurs | Encres Mutoh Eco-Ultra 220 ml / 4 couleurs (CMJN) |
| Connexion informatique | Ethernet |
| Pilote | RIP Onyx en option |
| Taux d'humidité d'utilisation | 50% |
| Environnement | Température : recommandé 22°C Humidité relative : 40 % |
| Dimensions sans l'emballage (L X P X H) | 1190 mm X 437,5 mm X 1165,6 mm |
| Dimensions avec l'emballage (L X P X H) | 1320 mm X 570 mm X 490 mm |
| Poids sans emballage / avec emballage | 40.5 kg / 50 kg |
| Consommation électrique | 500 Watt pendant l'impression |
| Garantie | 1 an |

IMPRIMANTES MUTOH ECO-SOLVANT / UV

IMPRIMANTE ECO-SOLVANT MUTOH VALUEJET VJ-1324X

La **ValueJet VJ-1324X** allie les avantages environnementaux des encres écologiques à la longévité des solvants lourds. L'imprimante offre des couleurs éclatantes haute définition et permet d'imprimer sur une large gamme de supports couchés et non couchés. Les impressions réalisées avec les ValueJet sont extrêmement résistantes à l'abrasion et aux produits chimiques. Soumises aux agressions des rayons UV et de l'eau en milieu extérieur, elles peuvent résister jusqu'à 3 ans et ce, sans lamination. Garantie : 1 an.

- Imprimante à jet d'encre très abordable, haute résolution de 1440x1440 dpi pour des impressions à usage intérieur et extérieur
- Productivité jusqu'à 28 m²/h sur des médias peu onéreux avec une laize maxi de 1371 mm / diamètre : 15 cm / poids maxi : 19 kg
- Encres Eco Ultra économiques, inodores et à séchage rapide
- Système gros encrage en option
- Les effets de banding sont considérablement réduits grâce à la technique exclusive d'impression dite "par vague" I2 "
- Durabilité en extérieur : jusqu'à 3 ans sans lamination
- Fonctionnement sans soucis et pas d'entretien quotidien
- Installation simple dans un espace limité

Applications : La VJ-1324X convient parfaitement à la production d'affichages extérieurs à long terme sur un large éventail de substrats couchés et non couchés : **affiches, enseignes rétroéclairées, revêtements muraux, présentoirs de point de vente, habillage de véhicules, autocollants...**

VALUEJET VJ-1324X (54" / 1371 mm)

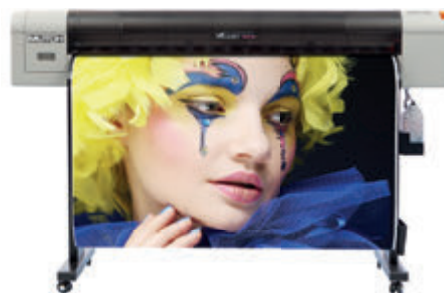

PV ht : 8 495€ (sans starter kit encre)
 Starter kit 4 x 400 ml : 500€ ht
 Kit grand encrage : 440€ ht
 Lot 4 x 1 litre CMJN : 796€ ht
 Take Up 20 kg en option : 990€ ht

SPÉCIFICITÉS TECHNIQUES

| | |
|---|--|
| Technologie d'impression | Tête d'impression à jet d'encre à gouttes variables de 3,5 à 35,2 picolitres |
| Type têtes d'impression | 1 tête DX5 180 buses |
| Résolution | 1440 x 1440 dpi, 1440 x 720 dpi, 720 x 720 dpi, 540 x 720 dpi / 12 modes d'impression pré-programmés |
| Type d'enrouleur | Winder 30 |
| Largeur du support (Max) / Diamètre | 1371 mm / 150 mm |
| Épaisseur du support | 1 - 3 mm |
| Poids maxi des supports | 19 kg |
| Largeur d'impression (Max) | 1371 mm |
| Diamètre des cores | 2" ou 3" |
| Vitesse | Rapide : 28m ² /h Qualité : 6m ² /h |
| Consommation | 8 ml / m ² |
| Encre / Couleurs | Encres Mutoh Eco-Ultra 440 ml / 4 couleurs (CMJN) |
| Connexion informatique | Ethernet 10/100 Base TX |
| Pilote | RIP Onyx en option |
| Taux d'humidité d'utilisation | 50% |
| Environnement | Température : recommandé 20°C - 30°C avec un Δt: max. 2°C/h Humidité relative : 40 % - 60 % (sans condensation) avec un ΔRH: max. 5% RH/h |
| Dimensions sans l'emballage (L X P X H) | 1916 mm X 685 mm X 1218 mm |
| Dimensions avec l'emballage (L X P X H) | 2020 mm X 760 mm X 870 mm |
| Poids sans emballage / avec emballage | 82,3 kg / 119 kg |
| Consommation électrique | 500 Watt |
| Garantie | 1 an |

IMPRIMANTES MUTOH ECO-SOLVANT / UV

IMPRIMANTE MUTOH VALUEJET VJ-2638X

La ValueJet VJ-2638X est capable d'imprimer sur des supports en rouleaux d'une largeur pouvant aller jusqu'à 2,6 m. Elle est équipée de 2 têtes pour adresser les applications telles que les enseignes et affiches, intègrent la toute dernière technologie de tête d'impression jet d'encre piézo, une conception mécanique de haute précision, une électronique de toute dernière génération et des encres de qualité.

Tirages en volume de haute qualité

Ciblant le marché des enseignes et affichages, l'imprimante Mutoh ValueJet VJ-2638X est idéale pour les enseignistes déjà établis qui requièrent davantage de polyvalence, et pour les plus grandes entreprises qui souhaitent étendre leurs capacités et leur flexibilité. Cette imprimante à 2 têtes fournit une qualité d'impression incomparable grâce à sa conception mécanique de haute précision, une technologie de tête d'impression jet d'encre piézo et un niveau inégalé d'automatisation de l'impression !

Applications : Convient parfaitement à la production d'affichages extérieurs à long terme sur un large éventail de médias couchés et non couchés : **affiches, enseignes rétroéclairées (backlits), décoration murale, présentoirs de point de vente, habillage de véhicules (covering), autocollants...**

VALUEJET VJ-2638X (102" / 2600 mm)



PV ht : 39 900 €

(take up 100 kg inclus et sans starter kit encre)

Starter kit 8 Litres CMJN UMS : 952€ ht

Kit grand encrage UMS : 1390€ ht

| SPÉCIFICITÉS TECHNIQUES | MUTOH VJ-2638X |
|---|--|
| Technologie d'impression | Tête d'impression à jet d'encre |
| Type têtes d'impression | 2 têtes Micro Piezo DX6 180 buses sur 8 rangées. Taille de goutte variable de 3,5 à 35,2 picolitres |
| Résolution | 540 x 720 dpi, 720 x 720 dpi, 720 x 1080, 1440 x 720 dpi 1440 x 1440 dpi |
| Type d'enrouleur | 100 Kg |
| Largeur du support (Max) / Diamètre | 2600 mm / 300 mm |
| Épaisseur du support | 1 - 3 mm |
| Poids maxi des supports | Jusqu'à 100 kg |
| Largeur d'impression (Max) | 2590 mm |
| Diamètre des cores | 2" ou 3" |
| Vitesse | Rapide : 48m ² /h Qualité : 16m ² /h |
| Consommation | 8 ml / m ² |
| Encre / Couleurs | 220 / 440 / 1000 ml CMJN |
| Type d'encres | Encres Mutoh éco-ultra ou encres résine UMS |
| Connexion informatique | Ethernet 10/100 Base TX |
| Pilote | RIP Onyx en option |
| Taux d'humidité d'utilisation | 50% |
| Environnement | Température : recommandé 21°C - 30°C avec un Δt: max. 2°C/h Humidité relative : 40 % - 60 % (sans condensation) avec un ΔRH: max. 5% RH/h |
| Dimensions sans l'emballage (L X P X H) | 3708 mm X 885 mm X 1261 mm |
| Poids sans emballage / avec emballage | 283 kg |
| Consommation électrique | Inférieur à 1000 Watt |
| Garantie | 1 an |

IMPRIMANTES MUTOH ECO-SOLVANT / UV

IMPRIMANTE MUTOH XPERTJET 1641SR

En développant les XpertJet 64 "(162 cm), cinquième génération d'imprimantes Sign & Display, Mutoh applique fidèlement l'esprit du Kaizen (changer pour le mieux). Conçues pour le marché de l'affichage et de la signalétique intérieures et extérieures, les toutes nouvelles imprimantes XperJet 1641SR et 1682SR remplacent les ValueJet 1624X et 1638X. Elles intègrent plusieurs améliorations et fonctionnalités innovantes pour les professionnels de l'impression Sign & Display.

Rejoignez l'esprit Mutoh Kaizen... continuez de vous améliorer, visez le bonheur des clients, impressionnez avec une qualité d'impression supérieure, améliorer le chiffre d'affaires dans le futur, profitez du confort de Mutoh, ne jamais stopper la créativité...

- **Imprimantes rouleau micro-piezo électrique pour le marché de la signalétique**

64 "- 162 cm / CMYK (1641SR) / 2 x CMYK ou CMYK + Lc, Lm, Lk (1682SR)

- **Plate-forme robuste**

Fabrication en aluminium de haute précision pour un placement de points d'encre extrêmement précis. Nouveau design moderne et fonctionnel : nouvelle platine d'impression avec conception intelligente de la boîte de circuit imprimé

- **Expérience utilisateur optimisé**

Plate-forme d'impression éclairée, nouvel écran OLED intuitif multilingue, mode bi-directionnel automatisé, alignement via capteur de couleur intégré et surveillance à distance de l'imprimante

- **Gestion et transport améliorés des médias**

Chargement facile des supports par un seul opérateur via de nouvelles brides d'alimentation, défilement de la plus large gamme de substrats en rouleaux grâce à des galets presseurs à niveaux multiples et à pression adaptable

- **Nouvelle génération d'encres MS41 à faible coût et à faible entretien**

Paquets de 1 litre/couleur. Excellentes notes de durabilité extérieure, de résistance à l'abrasion et aux produits chimiques

- **Haute flexibilité & adaptabilité**

Pour les débutants ou les imprimeries établies ayant besoin de plus de polyvalence et de flexibilité, ainsi que pour les entreprises souhaitant une production rapide et un travail d'impression de qualité supérieure

APPLICATIONS

Les imprimantes Mutoh XpertJet Sign & Display, créant des impressions durables sur des médias couchés et non couchés, ont été spécialement développées pour des productions en volume de haute qualité graphique, pour les applications extérieures à long terme ainsi que les impressions durables pour une utilisation en intérieur.

Les imprimeurs pourront produire des affiches, des panneaux de signalisation rétro-éclairés, des revêtements muraux, des présentoirs pour points de vente, des reproductions de beaux-arts, des graphiques pour véhicules, des autocollants, et beaucoup plus.

XpertJet 1641SR (64" / 1625 mm)

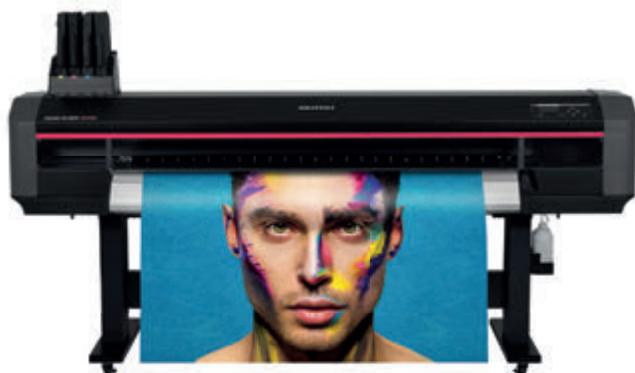

PV ht : 14 995,00€ (sans starter kit encre)

Starter kit MS41 4 x 1 L : 716,00€ ht

Take Up 20 kg en option : 990,00€ ht

Take Up 40 kg en option : 1 995,00€ ht

IMPRIMANTES MUTOH ECO-SOLVANT / UV

IMPRIMANTE MUTOH XPERTJET 1682SR

XpertJet 1682SR (64" / 1625 mm)



PV ht : 20 995,00€ (sans starter kit encre)
Starter kit **MS41** 2 x 4 L (CMJN) : 1 432,00€ ht
Starter kit MS41 7 L (CMJN Lc Lm Lb Cleaning) : 1 253,00€ ht
Take Up 20 kg en option : 990,00€ ht
Take Up 40 kg en option : 1 995,00€ ht

APPLICATIONS

Les imprimantes Mutoh XpertJet Sign & Display, créant des impressions durables sur des médias couchés et non couchés, ont été spécialement développées pour des productions en volume de haute qualité graphique, pour les applications extérieures à long terme ainsi que les impressions durables pour une utilisation en intérieur.

Les imprimeurs pourront produire des affiches, des panneaux de signalisation rétro-éclairés, des revêtements muraux, des présentoirs pour points de vente, des reproductions de beaux-arts, des graphiques pour véhicules, des autocollants, et beaucoup plus.

ENCRES MS41 - NOUVELLE GENERATION D'ENCRES POUR LA SIGNALÉTIQUE & L'ENSEIGNE

- 7 couleurs : C,M,J,N, Lc, Lm, Gris - Packs d'1 litre/couleur
- 4ème génération d'encres Mutoh
- Coûts d'utilisation faibles grâce à une maintenance réduite
- Large Gamut de couleurs / Haute densité des impressions et couleurs éclatantes
- Convient aux applications de signalétiques et d'enseignes intérieures ou extérieures
- Durabilité 3 ans en extérieur sans lamination*

* Pour des applications exigeantes avec des contraintes mécaniques ou des impacts environnementaux (covering de planchers, de véhicules et de marines), la lamination est requise. Un temps de séchage et de dégazage est nécessaire avant lamination.

IMPRIMANTES MUTOH ECO-SOLVANT / UV

| SPÉCIFICITÉS TECHNIQUES | XpertJet 1641SR | XpertJet 1682SR |
|---|---|--------------------------------|
| Tête d'impression | 1 tête micro-piézo électrique | 2 têtes micro-piézo électrique |
| Configuration des têtes | 180 buzes x 8 lignes / tête | |
| Taille des gouttes | 3,5 jusqu'à 35 pl | |
| Résolutions | 360 X 360, 360 X 720, 720 X 720, 720 X 1080, 720 X 1440 & 1440 X 1440 dpi | |
| Hauteur de têtes | basse : 1,5mm / moyenne : 2,5 mm / haute : 4 mm | |
| Epaisseur des médias* | 0,3 / 1,3 / 2,8 mm | |
| Largeur des médias | jusqu'à 1625 mm (64") | |
| Largeur imprimable max | 1615 mm (63,58") | |
| Taille des Mandrins | diamètre : 150 mm / 2" ou 3" / 30 kg | |
| Type d'encre/Volume | MS41 - packs d'1 litre/couleur | |
| RIP software | Inclus - Onyx RIPCenter Mutoh Edition ou SAI FlexiPRINT SE Mutoh Edition | |
| Enrouleur | Inclus - 30 kg / en option : 40kg motorisé | |
| Configurations couleurs | 1641SR : CMJN / 1682SR : 2 X CMJN CMJN Lk Lc Lm | |
| Vitesses d'impression HQ | 1641SR : 5 - 10 m ² /h 1682SR : 10 - 15 m ² /h (2 X 4) / CMJN Lk Lc Lm : 5 - 10 m ² /h (1 x 7) | |
| Vitesses d'impression standards | 1641SR : 14 - 20,5 m ² /h 1682SR : 21 - 36 m ² /h (2 X 4) / CMJN Lk Lc Lm : 10,9 - 18 m ² /h (1 x 7) | |
| Vitesses d'impression maxi | 1641SR : 53,4 m ² /h 1682SR : 87 m ² /h (2 X 4) / CMJN Lk Lc Lm : 48,1 m ² /h (1 x 7) | |
| Dimensions sans l'emballage (L X P X H) | 3708 mm X 885 mm X 1261 mm | |

IMPRIMANTES MUTOH ECO-SOLVANT / UV

IMPRIMANTE HYBRIDE MUTOH VALUEJET VJ-1626UH

L'imprimante hybride UV LED ValueJet VJ-1626UH grand format 64" (162,5 cm) produit des tirages de haute qualité sur une variété de rouleaux et de supports rigides d'une épaisseur maximale de 15 mm, notamment sur ABS, panneaux d'aluminium, PC, PE, PET, PMMA (acrylique), PP, PS, PVC, Tyvek® non couché et verre. La VJ-1626UH permet d'imprimer sur un large éventail de supports transparents pour des graphismes qui se détachent. Les couches de vernis permettent en outre de créer des motifs brillants.

Une lampe UV LED basse consommation de dernière génération permet d'obtenir des impressions d'une grande netteté et prêtes à l'emploi en toute sécurité. Les basses températures de fonctionnement permettent également d'imprimer sur des substrats sensibles à la chaleur.

Applications : L'imprimante VJ-1626UH produit des graphismes de haute qualité destinés à être vus de près, tels que des graphismes pour les **salons professionnels, points de vente, décorations d'intérieur personnalisées, prototypes d'emballages fabriqués en petites quantités, banderoles, affiches etc...**

VALUEJET VJ-1626UH (64" / 1625 mm)



PV ht : 35 990,00€ (inclus tables AV & AR sans starter kit)

Starter kit 6 x 220 ml LUH1 : 474,00€ ht

Starter kit 6 x 800 ml LUH1 : 1135,00€ ht

6 adaptateurs 800 ml LUH1 : 595,00€ ht

Take up 30 kg : 995,00€ ht

Take up 100 kg : 4 990,00€ ht

- Impression UV LED sur supports rigides et rouleaux, 1625 mm (64")
- Encres UV LED C, M, J, N - blanc et vernis en option pour une finition luxueuse ou spéciale
- Les tirages peuvent être manipulés immédiatement
- Faible consommation d'énergie et basses températures, idéal pour les matériaux sensibles à la chaleur
- 0% de COV - sans POP - sans émanations - sans mercure - sans plomb
- Technologie d'impression Intelligent Interweaving (i²) de Mutoh - "Tissage UV" dédié

IMPRIMANTES MUTOH ECO-SOLVANT / UV

SPÉCIFICITÉS DES SUPPORTS SOUPLES

| | |
|-------------------------------|--|
| Technologie d'impression | Tête d'impression Micro Piezo. Taille de goutte variable de 3,8 à 28 picolitres |
| Type têtes d'impression | Tête DX7 Epson 180 buses x 8 lignes |
| Hauteur de tête | Automatique. L'épaisseur du support est mesurée de façon électronique et la hauteur de la tête s'ajuste automatiquement |
| Configuration couleurs | 4 (CMJN) ou 6 couleurs (CMJN + Blanc + Vernis) |
| Encre | Encres UV LED rigides ou flexibles 800 ml (couleurs/vernis) / 500 ml (blanc) |
| Consommation | 5 ml / m ² |
| Résolution | Jusqu'à 1440 x 1440 dpi |
| Laize min./max. du support | 182 mm (7,17 pouces) / 1625 mm (63,97 pouces) |
| Largeur d'impression (Max) | 1615 mm |
| Épaisseur du support | 15 mm |
| Système de séchage de l'encre | Lampe de durcissement UV LED de longue durée |
| Poids maxi des supports | 30 kg en mode souple et 15 kg en mode rigide |
| Diamètre des cores | Ø 150 mm / 2 et 3 pouces |
| Type d'enrouleur | Winder 100 |
| Productivité | Rapide : 4 couleurs : 9,5 m ² /h 4 couleurs + Blanc + Vernis : 2,7 m ² /h Qualité : 4 couleurs : 2,4 m ² /h 4 couleurs + Blanc + Vernis : 1,67 m ² /h |

SPÉCIFICITÉS DES SUPPORTS RIGIDES

| | |
|-------------------------------|---|
| Laize min./max. du support | 182 mm (7,17 pouces) / 1625 mm (63,97 pouces) |
| Laize max. impression | 1615 mm (63,58 pouces) |
| Longueur max. support | 1200 mm (47,24 pouces) |
| Épaisseur max. support | 15 mm |
| Poids max. support | 15 kg |
| Système de séchage de l'encre | Lampe de durcissement UV LED de longue durée |

| | |
|--|--|
| Connexion informatique | Ethernet |
| Pilote | RIP Onyx en option |
| Environnement | Température : 20 °C - 32 °C avec Δt: max. 2 °C/h Humidité : 40 % - 60 % (sans condensation) avec ΔHR: max. 5 % HR/h |
| Dimensions mode rouleau / rigide (L X P X H) | 2698 mm x 818 mm x 1261 mm / 2698 mm x 2730 mm x 1261 mm |
| Poids sans emballage / avec emballage | 202 kg / 288 kg |
| Consommation électrique | Inférieur à 318 W |
| Garantie | 1 an (1 an / Durée Vie LED UV = 14250 heures) |

IMPRIMANTES MUTOH ECO-SOLVANT / UV

IMPRIMANTE HYBRIDE MUTOH VALUEJET VJ-1638UH

La ValueJet VJ-1638UH est la toute première imprimante UV LED à deux têtes de Mutoh fournissant des performances accrues d'impression et de séchage. D'une largeur de 1625 mm (64 pouces), la VJ-1638UH est le symbole même de la polyvalence. C'est l'outil idéal pour étendre votre activité avec une large gamme d'applications d'impression commerciale. L'imprimante accepte des supports en rouleaux de 1625 mm (64 pouces) pouvant peser jusqu'à 30 kg ainsi que des panneaux rigides allant jusqu'à 1 625 mm x 1 200 mm (64 pouces x 47,2 pouces) de largeur, 15 mm d'épaisseur et 15 kg. Pour l'enroulement automatique des impressions, la VJ-1638UH peut être équipée d'un système d'enroulement motorisé de 30, 80 ou 100 kg.

Cette imprimante vous permettra de décupler votre créativité ! Outre son mode CMJN, la VJ-1638UH peut également être configurée avec les options blanc et vernis pour gérer les médias transparents (YupoJelly / Natura Optical Clear) sans perdre en intensité des couleurs ou créer des effets spéciaux, et en mode d'impression multi-couches pour offrir une forte valeur ajoutée à vos impressions.

Applications : L'imprimante VJ-1638UH produit des graphismes de haute qualité destinés à être vus de près, tels ceux utilisés dans les salons professionnels, la signalétique des points de vente et commerces, les banderoles rétroéclairées (backlit), les papiers-peints et éléments de décoration d'intérieur personnalisés, les prototypes d'emballages fabriqués en petites quantités, les banderoles, les affiches, etc...

VALUEJET VJ-1638UH (64" / 1625 mm)



PV ht : 45 990,00€ (inclus tables AV & AR sans starter kit)

Starter kit 8 x 220 ml LUH1 : 632,00€ ht

Starter kit 8 x 800 ml LUH1 : 1490,00€ ht

8 adaptateurs 800 ml LUH1 : 845,00€ ht

Take up 30 kg : 995,00€ ht

Take up 100 kg : 6 990,00€ ht

- Impression UV LED sur supports rigides et rouleaux, 1625 mm (64")
- Encres UV LED C, M, J, N – blanc et vernis en option pour une finition luxueuse ou spéciale
- Impression immédiatement sèche et prête à l'utilisation ou pour un second traitement
- Faible consommation d'énergie – faible dégagement de chaleur, idéale pour un support sensible à la chaleur
- Impression exempte de COV, pas de dégagements gazeux des impressions – pas d'ozone dans la zone de production – sans mercure – sans plomb
- Mesure de l'épaisseur du support et ajustement de la hauteur des têtes automatiques
- Technologie Intelligent Interweaving de Mutoh intégrée avec « entrelacement UV » dédié

IMPRIMANTES MUTOH ECO-SOLVANT / UV

SPÉCIFICITÉS DES SUPPORTS SOUPLES

| | |
|-------------------------------|---|
| Technologie d'impression | Tête d'impression Micro Piezo. Taille de goutte variable de 3,8 à 28 picolitres |
| Type têtes d'impression | Tête DX7 Epson 180 buses x 8 lignes pour chaque tête |
| Hauteur de tête | Automatique. L'épaisseur du support est mesurée de façon électronique et la hauteur de la tête s'ajuste automatiquement |
| Configuration couleurs | 2x 4 couleurs (CMJN) ou 6 couleurs (CMJN + 2 Vernis + 2 Blanc) |
| Encre | Encres UV LED rigides ou flexibles 800 ml (couleurs/vernis) / 500 ml (blanc) |
| Consommation | 5 ml / m ² |
| Résolution | Jusqu'à 1440 x 1440 dpi |
| Laize min./max. du support | 182 mm (7,17 pouces) / 1625 mm (63,97 pouces) |
| Largeur d'impression (Max) | 1615 mm |
| Épaisseur du support | 15 mm |
| Système de séchage de l'encre | Lampe de durcissement UV LED de longue durée |
| Poids maxi des supports | 30 kg |
| Diamètre des cores | Ø 150 mm / 2 et 3 pouces |
| Type d'enrouleur | Winder 100 |
| Productivité | Rapide : 4 couleurs : 22,7 m ² /h 4 couleurs + Blanc + Vernis : 5,5 m ² /h Qualité : 4 couleurs : 5,7 m ² /h 4 couleurs + Blanc + Vernis : 2,77 m ² /h |

SPÉCIFICITÉS DES SUPPORTS RIGIDES

| | |
|-------------------------------|---|
| Laize min./max. du support | 182 mm (7,17 pouces) / 1625 mm (63,97 pouces) |
| Laize max. impression | 1615 mm (63,58 pouces) |
| Longueur max. support | 200 mm - 1200 mm (47,24 pouces) |
| Épaisseur max. support | 15 mm |
| Poids max. support | 15 kg |
| Système de séchage de l'encre | Lampe de durcissement UV LED de longue durée |

| | |
|--|--|
| Connexion informatique | Ethernet 100 base-TX / 10 Base-T |
| Pilote | RIP Onyx en option |
| Environnement | Température : 20 °C - 32 °C avec Δt: max. 2 °C/h Humidité : 40 % - 60 % (sans condensation) avec ΔHR: max. 5 % HR/h |
| Dimensions mode rouleau / rigide (L X P X H) | 2698 mm x 818 mm x 1261 mm / 2698 mm x 2730 mm x 1261 mm |
| Poids sans emballage / avec emballage | 288 kg |
| Consommation électrique | Inférieur à 700 W |
| Garantie | 1 an (1 an / Durée Vie LED UV = 14250 heures) |

MUTOH

TABLE D'IMPRESSION À PLAT MUTOH PERFORMANCE PJ-2508UF

L'imprimante PerformanceJet 2508UF est le premier système grand format (1250 x 2540 mm / 4' x 8') LED UV de Mutoh doté d'une table d'impression à plat et d'un portique mobile. Elle offre un ensemble de fonctionnalités puissantes destinées à renforcer votre productivité : 4 têtes d'impression en niveau de gris à montage décalé et à gouttes de tailles variables, épaisseur support jusqu'à 100 mm (4") et pesant jusqu'à 50 kg/m², plateau subdivisé en plusieurs zones d'aspiration de différentes tailles, mécanisme de positionnement automatique des supports par picots, et possibilité d'installer jusqu'à 6 têtes d'impression pour accroître la productivité au fur et à mesure de vos besoins.

L'imprimante PerformanceJet 2508UF présente de nombreux autres atouts en plus de ceux liés à la technologie LED UV. Elle permet d'optimiser vos performances, d'effectuer des travaux plus rémunérateurs et de produire des documents de grande qualité grâce à la couleur blanche et au vernis. Elle constitue le choix idéal pour les imprimeurs recherchant du matériel de haute précision qui leur permette de réaliser des impressions spécialisées à haute valeur ajoutée, de gagner en productivité et de limiter leur empreinte carbone.

Domaines d'application : Adaptée à la réalisation de produits de signalétique, de reproductions d'œuvres d'art, de supports d'exposition, de publicités sur lieu de vente (PLV), de prototypes ou échantillons d'emballages...

L'imprimante PerformanceJet 2508UF convient tout particulièrement aux professionnels de l'impression souhaitant étendre leurs capacités de production et leurs offres de produits.



PV ht : 75 000€

Starter kit CMJN + blanc + vernis : 1 180€ ht



UV LED



CMJN + Blanc
+ Vernis



Taille de goutte
variable



1250 mm x 2540 mm



100 mm avec
détection
automatique de
l'épaisseur du
média

| SPÉCIFICITÉS TECHNIQUES | MUTOH PERFORMANCE PJ-2508UF |
|---------------------------------------|--|
| Impression Utile | 2540 x 1250 mm |
| Productivité | Rapide : 20m ² /h (6 têtes ou 4 têtes CMJN seulement) Qualité : 10m ² /h (4 têtes CMJN + Blanc + Vernis) |
| Résolution | Jusqu'à 600 x 1200 dpi |
| Supports | Supports rigides jusqu'à 100 mm d'épaisseur et 50 kg/m ² |
| Encres | Encres UV LED rigides ou flexibles 2x4 couleurs CMJN ou 6 couleurs CMJN + Blanc + Vernis |
| Consommation | 8 ml / m ² |
| Résistance des encres | 3 ans en extérieur avec lamination |
| Contenance des cartouches | Sac de 1500 ml |
| Technologie | 4 têtes Micro Piezo taille de goutte variable |
| Consommation électrique en impression | Inférieur à 700 W |
| Equipements | 2 lampes UV LED durée de vie : 14250 heures / lampe Ajustement automatique de la hauteur des têtes 4 zones d'aspiration indépendantes - Système électricité anti-statique Système de répérage par air comprimé - Jusqu'à 4 impressions en simultanées |
| Pilote | RIP Onyx en option |
| Interface | USB 3.0 |
| Poids | 1200 kg |
| Dimensions en mm (LxPxH) | 4740 x 2000 x 1440 |
| Options | Possibilité de configuration avec 6 têtes d'impression |
| Alimentation | 220-240 VCA, 50/60 Hz, 25A - 5,5 kW Air comprimé sans huile nécessaire - 10 litres / min - 4 bar (0,4 MPa) |
| Garantie | 1 an sur site |

JETRIX

TABLE D'IMPRESSION À PLAT JETRIX UV LED

Tables à plat UV Jetrix LXi6 / LXi7 / LXi8 : Permettent des impressions de supports rigides ou bobines (option roll to roll) tels que des panneaux d'aluminium, ABS, bois, PC, PE, PET, PMMA, PP, PS, PVC, verre...

Elles offrent un haut niveau de qualité et de productivité avec des fonctionnalités pour des multiples applications en impression numérique UV. Recommandées pour des applications intérieures ou extérieures, elles permettent d'obtenir des impressions avec un large gamut. Grâce à ses encres UV, les impressions bénéficient d'une excellente résistance aux UV et aux intempéries. Les encres ne dégagent qu'une très faible odeur.



| SPÉCIFICITÉS TECHNIQUES / MODÈLE | |
|---|---|
| IMPRESSION 6 COULEURS + Blanc/Vernis | |
| LXi6 | |
| Impression utile | Impression bord à bord 2500 x 1280 mm |
| Productivité | Haute Vitesse : 78 m²/h Production : 44 m ² /h Qualité : 30 m ² /h Fine Art : 23 m ² /h |
| Résolution | Jusqu'à 1080 x 720 dpi |
| Supports | Laize d'impression : 2500 x 1280 mm Épaisseur : jusqu'à 100 mm |
| Poids du support | Jusqu'à 300 kg (80 kg / m ²) |
| Encres | UV résistance extrême 6 couleurs (CMJN,Lc,Lm) / 6 couleurs + blanc + vernis ou primaire (CMJN,Lc,Lm, blanc, vernis/primaire) |
| Consommation | 11,7 ml / m ² (CMJN,Lc,Lm) |
| Résistance des encres | 3 ans en extérieur avec lamination |
| Contenance cartouches | Bidon de 1 litre par couleur |
| Technologie | Têtes Konica Minolta KM1024i Taille des gouttes : 12 picolitres Lampes UV (LED) Jusqu'à 20 000 heures (pas de temps de chauffe) |
| Recommandations électrique / Air comprimé | 380VAC, 3-phase (4Wire) 50 -60Hz, 9,9kVA / > 0,5MPa |
| Pilote | RIP Onyx / Caldera |
| Poids | 1400 kg / 1800 kg (Roll) |
| Dimensions en mm (LxPxH) | 4220 x 2200 x 1440 |
| Prix ht | À partir de 132 000€ |
| Options | Jusqu'à 8 têtes option blanc, vernis, primaire d'accroche |
| Garantie | 1 an sur site |

TABLE D'IMPRESSION À PLAT JETRIX UV LED

Panneau d'affichage pour l'extérieur

Vernis en relief

Décoration de meuble

IMPRESSION 6 COULEURS + Blanc/Vernis

SPÉCIFICITÉS TECHNIQUES / MODÈLE
LXi7

| | |
|---|---|
| Impression utile | Impression bord à bord 2500 x 3060 mm |
| Productivité | Haute Vitesse : 78 m²/h Production : 44 m ² /h Qualité : 30 m ² /h Fine Art : 23 m ² /h |
| Résolution | Jusqu'à 1080 x 720 dpi |
| Supports | Laize d'impression : 2500 x 3060 mm Épaisseur : jusqu'à 100 mm |
| Poids du support | Jusqu'à 300 kg (80 kg / m ²) |
| Encres | UV résistance extrême 6 couleurs (CMJN,Lc,Lm) / 6 couleurs + blanc + vernis ou primaire (CMJN,Lc,Lm, blanc, vernis/primaire) |
| Consommation | 11,7 ml / m ² (CMJN,Lc,Lm) |
| Résistance des encres | 3 ans en extérieur avec lamination |
| Contenance cartouches | Bidon de 1 litre par couleur |
| Technologie | Têtes Konica Minolta KM1024i Taille des gouttes : 12 picolitres Lampes UV (LED) Jusqu'à 20 000 heures (pas de temps de chauffe) |
| Recommandations électrique / Air comprimé | 380VAC, 3-phase (4Wire) 50 -60Hz, 9,9kVA / > 0,5MPa |
| Pilote | RIP Onyx / Caldera |
| Poids | 1400 kg / 1800 kg (Roll) |
| Dimensions en mm (LxPxH) | 4220 x 4030 x 1440 |
| Prix ht | À partir de 167 200€ |
| Options | Jusqu'à 8 têtes option blanc, vernis, primaire d'accroche |
| Garantie | 1 an sur site |

JETRIX

TABLE D'IMPRESSION À PLAT JETRIX UV LED

LXi8



IMPRESSION 6 COULEURS + Blanc/Vernis



SPÉCIFICITÉS TECHNIQUES / MODÈLE

LXi8

| | |
|---|---|
| Impression utile | Impression bord à bord 3200 x 2030 mm |
| Productivité | Haute Vitesse : 206 m²/h Production : 98 m ² /h Qualité 1 : 48 m ² /h / Qualité 2 : 66 m ² /h Fine Art : 31 m ² /h |
| Résolution | Jusqu'à 1080 x 720 dpi |
| Supports | Laize d'impression : 3200 x 2030 mm Épaisseur : jusqu'à 100 mm |
| Poids du support | Jusqu'à 300 kg (80 kg / m ²) |
| Encres | UV résistance extrême 2 x CMJN,Lc,Lm 2 x (CMJN,Lc,Lm, blanc x 2, vernis ou primaire x 2) |
| Consommation | 11,7 ml / m ² (CMJN,Lc,Lm) |
| Résistance des encres | 3 ans en extérieur avec lamination |
| Contenance cartouches | Bidon de 1 litre par couleur |
| Technologie | Têtes Konica Minolta KM1024i Taille des gouttes : 12 picolitres Lampes UV (LED) Jusqu'à 20 000 heures (pas de temps de chauffe) |
| Recommandations électrique / Air comprimé | 210 - 230V, monophasé 50 - 60Hz, 6,9kVA / > 0,5MPa |
| Pilote | RIP Onyx / Caldera |
| Poids | 1800 kg |
| Dimensions en mm (LxPxH) | 5690 x 2300 x 1620 |
| Prix ht | À partir de 215 700€ |
| Options | Jusqu'à 16 têtes option blanc, vernis, primaire d'accroche |
| Garantie | 1 an sur site |



Un RIP (Raster Image Processor) vous permettra d'optimiser vos périphériques d'impressions en leur permettant d'interpréter les langages postscript mais surtout d'optimiser vos flux d'impressions via des outils puissants d'imbrication, de recadrage, de découpe, de multi-pilotages d'imprimantes.



| RIP EFI | PV HT € FORMAT M (17 POUÇES) | PV ht € Format XL (24 pouces) | PV ht € Format XXL (de 44 à 64 pouces) | INFORMATIONS |
|---|---------------------------------|----------------------------------|---|--|
| EFI Express Photo (version du moment) / Monoposte | 400,00 | 600,00 | 800,00 | Produit d'entrée de gamme pour des reprographes non exigeants ou des PME. Non certifiable Fogra. Imbrication, mise à l'échelle, rotation, alignement. Conversion des fichiers couleurs en niveaux de gris. Prise en charge du pilote RVB. Fichiers d'entrée pris en charge : PSD / TIFF / JPEG / PDF / EPS / RAW. Pour Windows et Mac OS X. |
| EFI Express Proofing (version du moment) / Monoposte | 600,00 | 800,00 | 1000,00 | Produit milieu de gamme pour des reprographes moyennement exigeants ou des PME. Certifiable Fogra. Imbrication, planche contact, rotation, mise à l'échelle et alignement. Conversion des fichiers couleurs en niveaux de gris, correspondance des tons directs. Prise en charge du pilote RVB. Fichiers d'entrée pris en charge : PS / EPS / DCS1 / DCS2 / PSD / TIFF / JPEG / PDF / EPS / RAW / RPF. Pour Windows et Mac OS X. |
| EFI Proofing Advanced (version du moment) | 1000,00 | 1200,00 | 1400,00 | Contrôle des couleurs à 100%. Certifiable Fogra. Imbrication, planche contact, rotation, mise à l'échelle et alignement. Conversion des fichiers couleurs en niveaux de gris, correspondance des tons directs. Impression réseau et impression sans bordure. Prise en charge du pilote RVB. Fichiers d'entrée pris en charge : PS / EPS / DCS1 / DCS2 / PSD / TIFF / JPEG / PDF / EPS / RAW / RPF. Pour Windows et Mac OS X. |
| EFI Fiery Proofing (Color Proof XF) / Multipostes | 2545,00 | 2545,00 | 2545,00 | Solution haut de gamme pour les plus exigeants. Affichage des tâches dans l'utilitaire Job Monitor, application client/serveur, contrôle des couleurs à 100%. Flux d'impression / file d'impression multiple. Certifiable Fogra / Postscript. Fichiers d'entrée pris en charge : Liste sDelta / Scitex CT et LW / PS / EPS / DCS1 / DCS2 / PDF / PSD / TIFF / JPEG / Harlequin PageBuffer. Pour Windows et Mac OS X. |
| 2ème licence Color Proof XF pour 2ème traceur | +400,00 | +800,00 | +1200,00 | Dans le cas où une imprimante est déjà installée avec un Rip EFI ColorProof, il est possible de rajouter une 2ème licence. |





Avec plus de 20 ans d'expérience dans le développement, la commercialisation et le support de solutions logicielles de haute qualité, Caldera a créé un système de RIP dédié au marché de l'impression grand format, avec un engagement à accroître la productivité, la rentabilité et la production de couleur élevée en qualité. VisualRIP+ & GrandRIP+ sont des solutions de flux de travail complets pour impression grand format et la production d'impression à la découpe pour une utilisation avec plusieurs appareils. Les RIP Caldera fonctionnent sous Linux et cet environnement est téléchargeable gratuitement sur le site internet de Caldera.

LISTE DES FONCTIONNALITÉS DES PRODUITS CALDERA

| Gammes |  Caldera VisualRIP+ |  Caldera GrandRIP+ |  Caldera TextilePro | | | |
|---------------------------------------|---|--|---|--------------------|---------|---------|
| Marché | Affichage et signalétique | | Grand volume et impression industrielle | Mode et décoration | | |
| Édition | Pro | Entreprise | Pro | Entreprise | Large | Grand |
| Nombre de drivers d'impression inclus | 1 Large | 1 Large | 1 Grand | 1 Grand | 1 Large | 1 Grand |
| Nombre d'utilisateurs inclus | 1 | 1 | 1 | 1 | 1 | 1 |
| CutServer | ✓ | ✓ | ✓ | ✓ | Option | Option |
| GrandCutServer | Option | Option | Option | ✓ | Option | Option |
| | | | | | | |
| Tiling | ✓ | ✓ | ✓ | ✓ | ✓ | ✓ |
| Pre-Press | ✓ | ✓ | ✓ | ✓ | ✓ | ✓ |
| CostEstimation | Option | ✓ | Option | ✓ | ✓ | ✓ |
| CustomInkset | Option | Option | Option | Option | ✓ | ✓ |
| RGB Workflow | Option | Option | Option | Option | ✓ | ✓ |

LICENCE DE BASE

| NUMÉRO D'ARTICLE | TYPE | Produit | Contenu / Description | PV ht € |
|------------------|--------------|--|---|---------|
| 09001010006 | Rip Software | VisualRIP+ Pro (Wide drivers only) | Caldera RIP* + Prepress** + Tiling + Print Driver (Wide only) + Cut Server (NO EASYMEDIA) | 1195,00 |
| 09001010000 | Rip Software | VisualRIP+ Pro (Wide & Large drivers) | Caldera RIP + Prepress + Tiling + 1 Print Driver (Wide or Large) + Cut Server | 1795,00 |
| 09001010014 | Rip Software | VisualRIP+ "Trade-In" | Caldera RIP + Prepress + Tiling + 2 Print Driver (Wide or Large) + Cut Server | 2295,00 |
| 09001010001 | Rip Software | VisualRIP+ Enterprise | Caldera RIP + Prepress + Tiling + 1 Print Driver (Wide or Large) + Cut Server + Cost estimation | 2295,00 |
| 09001010012 | Rip Software | GrandRIP+ Pro (Grand A drivers only) | Caldera RIP + Prepress + Tiling + 1 Grand Print Driver (A only) + Cut Server | 3995,00 |
| 09001010013 | Rip Software | GrandRIP+ Pro (Grand A & B drivers) | Caldera RIP + Prepress + Tiling + 1 Grand Print Driver (A or B) + Cut Server | 4595,00 |
| 09001010003 | Rip Software | GrandRIP+ Enterprise | Caldera RIP + Prepress + Tiling + 1 Grand Print Driver (A or B) + Grandcut + 1 Cut Server + Cost estimation | 5595,00 |
| 09001010024 | Rip Software | TextilePro | Caldera RIP + Prepress + Tiling + 1 Large Print Driver + RGB Workflow | 2590,00 |
| 09001010023 | Rip Software | TextilePro Enterprise | Caldera RIP + Prepress + Tiling + 1 Driver any sort + GrandCut + RGB Workflow + Cost Estimation | 4850,00 |

MISE A JOUR DE LICENCE

| NUMÉRO D'ARTICLE | TYPE | Produit | Contenu / Description | PV ht € |
|------------------|---------------------|---|--|---------|
| 03001020030 | Mise à jour licence | Mettre à jour VisualRIP+ vers GrandRIP+ | Mise à jour permettant d'ajouter un GFP driver à une licence VisualRIP+ | 1000,00 |
| 05001020026 | Mise à jour licence | Mise à jour pour VisualRip+ (V11 à V13) | Licence jusqu'à 3 drivers | 1295,00 |
| 05001020031 | Mise à jour licence | | Licence jusqu'à 6 drivers | 1695,00 |
| 05001020032 | Mise à jour licence | | Licence > à 7 drivers | 1995,00 |
| 05001020027 | Mise à jour licence | Mise à jour pour GrandRip+ (V11 à V13) | Licence jusqu'à 3 drivers | 2495,00 |
| 05001020033 | Mise à jour licence | | Licence jusqu'à 6 drivers | 2895,00 |
| 05001020034 | Mise à jour licence | | Licence > à 7 drivers | 3295,00 |
| 05001040001 | Fusion des licences | Fusion de licences | Coût administratif pour fusionner deux licences existantes (<i>exige que les licences soient de la même version</i>) | 390,00 |

PILOTES D'IMPRIMANTES SUPPLEMENTAIRES

| NUMÉRO D'ARTICLE | TYPE | Produit | Contenu / Description | PV ht € |
|--------------------|--------|---|--|----------------|
| 02001020038 | Driver | Driver LFP supplémentaire Base Aqueuse | Permet de contrôler une imprimante supplémentaire en Base Aqueuse | 795,00 |
| 02001010009 | Driver | Driver LFP supplémentaire Solvant / Eco-Solvant / Latex | Permet de contrôler une imprimante supplémentaire en Solvant / Eco-Solvant / Latex | 1295,00 |
| 02001100016 | Driver | Grand Print Driver A | Toutes imprimantes avec version "Grand" avec Class A | 1795,00 |
| 02001100013 | Driver | Grand Print Driver B | Toutes imprimantes avec version "Grand" avec Class A ou B | 2295,00 |
| 02001040057 | Option | Utilisateur | Utilisateur additionnel | 395,00 |

OPTIONS

| NUMÉRO D'ARTICLE | TYPE | Produit | Contenu / Description | PV ht € |
|--------------------|--------|--|--|-------------------|
| 04060120000 | Option | Caldera Care for VisualRip+ (free upgrades - 2 Webinars Guaranteed L2 support) | Assistance en ligne (Vidéo conférence) avec mise à jour gratuites jusqu'à 3 drivers | 995,00/an |
| 04060120003 | Option | Caldera Care for VisualRip+ (free upgrades - 2 Webinars Guaranteed L2 support) | Assistance en ligne (Vidéo conférence) avec mise à jour gratuites jusqu'à 6 drivers | 1295,00/an |
| 04060120004 | Option | Caldera Care for VisualRip+ (free upgrades - 2 Webinars Guaranteed L2 support) | Assistance en ligne (Vidéo conférence) avec mise à jour gratuites + de 15 drivers | 1595,00/an |
| 04060120001 | Option | Caldera Care for GrandRip+ (free upgrades - 2 Webinars Guaranteed L2 support) | Assistance en ligne (Vidéo conférence) avec mise à jour gratuites jusqu'à 3 drivers | 1795,00 |
| 04060120005 | Option | Caldera Care for GrandRip+ (free upgrades - 2 Webinars Guaranteed L2 support) | Assistance en ligne (Vidéo conférence) avec mise à jour gratuites jusqu'à 6 drivers | 1995,00 |
| 04060120006 | Option | Caldera Care for GrandRip+ (free upgrades - 2 Webinars Guaranteed L2 support) | Assistance en ligne (Vidéo conférence) avec mise à jour gratuites + de 15 drivers | 2295,00 |
| 02001080059 | Option | Cost estimation | Estimation de coûts d'impression | 995,00 |
| 02001040005 | Option | Trim-O-Matic | Optimise le flux d'impression/découpe avec le marquage XY (Fotoba, Kala (kalaXY), Flexa, Crest) | 995,00 |
| 02001100036 | Option | Cut server - (VisualCut) | Optimise le flux d'impression/découpe pour plotter de découpe | 995,00 |
| 02001100037 | Option | GrandCut server | Optimise le flux d'impression/découpe pour table de découpe | 1995,00 |
| 02001100023 | Option | Ink Performer | Economisez de l'encre pour une imprimante de votre choix (par Driver) | 1495,00 |
| 02001080058 | Option | Print Standard Verifier | Vérifier le respect des normes de l'industrie de l'impression numérique (Fogra, ISO, G7) | 1495,00 |
| 02001100038 | Option | RGB workflow | Permet l'utilisation du RGB processus de calibrage | 995,00 |
| 02001020018 | Option | Custom Inkset | Permet de personnaliser vos canaux d'encre selon vos besoins (ajouter violet, orange, etc...) | 695,00 |
| 02001320000 | Option | Open CL | Technologie utilisant la carte graphique (AMD, INTEL, NVIDIA) pour augmenter les performances de vitesse | 995,00 |



Ce produit possède tout ce dont les professionnels de la signalétique ont besoin pour la conception et la découpe directes sur vinyle, mais sans possibilités d'impression grand format. Il inclut toute la palette des fonctionnalités de conception graphique, de sérialisation de texte et de génération de tracés couleurs.

| SIGN MAKING | FLEXI 12 CLOUD FAMILY | | DESIGN | Vinyl Cutting | Large Format Printing | Printing & Cut | Price in EUR |
|--|------------------------------|---|--------|---------------|-----------------------|----------------|----------------|
| | Product Level | | | | | | |
| | FlexiSIGN & PRINT | | ● | ● | ● | ● | 3295,00 |
| | FlexiSIGN | | ● | ● | | | 1695,00 |
| | FlexiSIGN SE | | ● | ● | | | 995,00 |
| | FlexiPRINT | | ● | | ● | ● | 1695,00 |
| | FlexiPRINT SE | | | | | | 995,00 |
| FlexiDESIGNER | | ● | | | | 995,00 | |
| FLEXI 12 CLOUD FAMILY OPTIONS | | | | | | | |
| ColorPROFILER Custom ICC Profiling for Flexi PRINT SE, FlexiPRINT | | | | | | | 795,00 |



Le logiciel RIP Onyx 19 offre une rapidité d'exécution et toutes les dernières performances, une interface utilisateur simplifiée et des outils de façonnage avancés pour vous permettre d'en faire toujours plus en un minimum de temps.

La toute dernière version Onyx 19 pousse vos performances encore plus loin :

- La toute première solution à intégrer le nouvel Adobe PDF Print Engine 5.1 .
- La première solution du marché compatible avec les fonctionnalités PDF 2.0, y compris la compensation point noir.
- Une amélioration des outils de gestion de la couleur spot.
- Une meilleure compatibilité avec iccMAX v5.
- L'introduction du Spark Engine (amélioration des performances et des vitesses de traitement)
- L'introduction du DeviceLink+ (contrôle de la consistance de la couleur en entrée et sortie)
- Une nouvelle bibliothèque de Quick Set.
- Une plate-forme d'impression haute vitesse 64-bits.



| NUMÉRO D'ARTICLE | Désignation | PV ht € |
|------------------|----------------------------------|---------|
| SRM-RIPCTR | ONYX RIPCenter | 1295,00 |
| SRM-RIPCTR-TXTL | ONYX RIPCenter - Textile Edition | 1595,00 |





| NUMÉRO D'ARTICLE | Désignation | PV ht € |
|------------------|--|---------|
| SRM-PSHOP | ONYX PosterShop | 3295,00 |
| SRM-PSHOP1 | ONYX PosterShop ONE | 2295,00 |
| SRM-PSHOP1LE | ONYX PosterShop ONE - Limited Edition (Does Not Include Profiling) | 1595,00 |
| SRM-PSHOP-TXTL | ONYX PosterShop - Textile Edition | 3295,00 |



| NUMÉRO D'ARTICLE | Désignation | PV ht € |
|------------------|---|---------|
| SRM-THRIVE-862 | ONYX Thrive 862 | 8995,00 |
| SRM-THRIVE-642 | ONYX Thrive 642 | 6995,00 |
| SRM-THRIVE-421 | ONYX Thrive 421 | 4995,00 |
| SRM-THRIVE-211 | ONYX Thrive 211 (No Profiling or Flatbed Cutting) | 3295,00 |

Comparatif des RIP:

| | ONYX ripcenter  | ONYX postershops  | ONYX thrive  |
|--|---|---|--|
| Moteur de gestion des couleurs ONYX | ✓ | ✓ | ✓ |
| Dernière version du moteur d'impression Adobe PDF Print Engine | ✓ | ✓ | ✓ |
| Prise en charge des imprimantes virtuelles | ✓ | ✓ | ✓ |
| Compatibilité iccMAX | ✓ | ✓ | ✓ |
| Prévisualisations en grand format de l'imbrication avec gestion des couleurs | ✓ | ✓ | ✓ |
| QuickSets 2.0 pour l'automatisation des tâches | ✓ | ✓ | ✓ |
| Flux de découpe seule et repères de façonnage | ✓ | ✓ | ✓ |
| Conversion et remplacement automatique des tons directs | ✓ | ✓ | ✓ |
| Outils de façonnage: œillets et fond perdu | | ✓ | ✓ |
| Outils de façonnage: repères de brochage | | ✓ | ✓ |
| Création de profils ICC | | ✓ | ✓ |
| Imbrication manuelle et impression de données variables | | ✓ | ✓ |
| PowerChroma™ avec GCR+™ pour économiser l'encre | | ✓ | ✓ |
| Nuanciers | | ✓ | ✓ |
| Vérification G7 intégrée | | | ✓ |
| Accès à Thrive Production Manager depuis n'importe où | | | ✓ |
| Prise en charge de la découpe à plat | | | ✓ |
| Outil de copie-report | | | ✓ |
| Licence réseau pour une production extensible | | | ✓ |
| Création itérative de profils ICC précises avec AccuBoost | | | ✓ |
| ColorCheck pour garantir exactitude et constance des couleurs* | | | ✓ |
| ColorCheck répond aux normes G7 et Fogra* | | | ✓ |
| Accès à ONYX Hub* | | | ✓ |

Numérisations et impressions rapides et de haute précision pour la construction

L'imprimante SureColor SC-T5400M a été développée pour faciliter le travail des professionnels de la construction. Conçue pour l'exactitude et la précision, l'imprimante multifonction vous permet d'imprimer (jusqu'au format A0 en feuilles à feuilles et 36 pouces en rouleau) et de numériser facilement des dessins d'architecture et d'ingénierie dans les moindres détails, y compris les annotations en surbrillance et manuscrites, pour plus de fiabilité jour après jour.

Le scanner intégré à chargement par le haut permet de numériser des documents complexes (jusqu'à 30,5 mètres) en produisant des lignes de la plus haute qualité et une reproduction des couleurs inégalée sur le marché. Vous découvrirez également que son design compact et discret s'intégrera facilement dans votre environnement de travail.

www.epson.fr/products/printers/large-format-printers



EPSON[®]
EXCEED YOUR VISION



ENCRES HP

* PRINthead = TETE D'IMPRESSION

* CLEANER = DISPOSITIF DE NETTOYAGE

* VALUE PACK = TETE D'IMP + DISPOSITIF DE NETTOYAGE + ENCRE

* INK SYSTEM = ENCRE + TUBE D'ENCRAGE + TETE D'IMPRESSION

| ENCRES HP | | HP DESIGNJET 100 / 110 - DYE | | | | | | |
|----------------|---------------------|------------------------------|-------------------|---------------------------------|---------|----------|---------|-------------------|
| CODE FABRICANT | INFO COMPLÉMENTAIRE | CODE INAPA | TYPE ENCRE | DÉSIGNATION | COULEUR | CAPACITÉ | PV HT € | DÉLAI LIVRAISON |
| C4810A | | 84660 | TÊTE D'IMPRESSION | HP 84 TÊTE D'IMPRESSION NOIRE | ● | x | 64,68 | J+2 Sauf Reliquat |
| C4811A | | 84658 | TÊTE D'IMPRESSION | HP 84 TÊTE D'IMPRESSION CYAN | ● | x | 64,67 | J+2 Sauf Reliquat |
| C4812A | | 84659 | TÊTE D'IMPRESSION | HP 84 TÊTE D'IMPRESSION MAGENTA | ● | x | 64,67 | J+2 Sauf Reliquat |
| C4813A | | 84657 | TÊTE D'IMPRESSION | HP 84 TÊTE D'IMPRESSION JAUNE | ● | x | 64,67 | J+2 Sauf Reliquat |
| C4844A | | 81847 | DYE | HP 10 ENCRE NOIRE | ● | 60 ml | 59,73 | J+2 Sauf Reliquat |
| C4836A | | 84115 | DYE | HP 11 ENCRE CYAN | ● | 28 ml | 63,01 | J+2 Sauf Reliquat |
| C4837A | | 84114 | DYE | HP 11 ENCRE MAGENTA | ● | 28 ml | 63,01 | J+2 Sauf Reliquat |
| C4838A | | 84116 | DYE | HP 11 ENCRE JAUNE | ● | 28 ml | 63,01 | J+2 Sauf Reliquat |

| ENCRES HP | | HP DESIGNJET 120 | | | | | | |
|----------------|---------------------|------------------|-------------------|---------------------------------|---------|----------|---------|-------------------|
| CODE FABRICANT | INFO COMPLÉMENTAIRE | CODE INAPA | TYPE ENCRE | DÉSIGNATION | COULEUR | CAPACITÉ | PV HT € | DÉLAI LIVRAISON |
| C5019A | | 84775 | TÊTE D'IMPRESSION | HP 84 TÊTE D'IMPRESSION NOIRE | ● | x | 56,05 | J+2 Sauf Reliquat |
| C4811A | | 84658 | TÊTE D'IMPRESSION | HP 84 TÊTE D'IMPRESSION CYAN | ● | x | 64,67 | J+2 Sauf Reliquat |
| C4812A | | 84659 | TÊTE D'IMPRESSION | HP 84 TÊTE D'IMPRESSION MAGENTA | ● | x | 64,67 | J+2 Sauf Reliquat |
| C4813A | | 84657 | TÊTE D'IMPRESSION | HP 84 TÊTE D'IMPRESSION JAUNE | ● | x | 64,67 | J+2 Sauf Reliquat |
| C5016A | | 84766 | DYE | HP 84 ENCRE NOIRE | ● | 69 ml | 56,51 | J+2 Sauf Reliquat |
| C4911A | | 84661 | DYE | HP 82 ENCRE CYAN | ● | 69 ml | 59,61 | J+2 Sauf Reliquat |
| C4912A | | 84662 | DYE | HP 82 ENCRE MAGENTA | ● | 69 ml | 59,61 | J+2 Sauf Reliquat |
| C4913A | | 84663 | DYE | HP 82 ENCRE JAUNE | ● | 69 ml | 59,61 | J+2 Sauf Reliquat |
| C4836A | | 84115 | DYE | HP 11 ENCRE CYAN | ● | 28 ml | 63,01 | J+2 Sauf Reliquat |
| C4837A | | 84114 | DYE | HP 11 ENCRE MAGENTA | ● | 28 ml | 63,01 | J+2 Sauf Reliquat |

ENCRES HP



| ENCRES HP | | HP DESIGNJET 130 | | | | | | |
|----------------|---------------------|------------------|-------------------|---------------------------------------|---------|----------|---------|-------------------|
| CODE FABRICANT | INFO COMPLÉMENTAIRE | CODE INAPA | TYPE ENCRE | DÉSIGNATION | COULEUR | CAPACITÉ | PV HT € | DÉLAI LIVRAISON |
| C5019A | | 84775 | TÊTE D'IMPRESSION | HP 84 TÊTE D'IMPRESSION NOIRE | ● | x | 61,66 | J+2 Sauf Reliquat |
| C9420A | | 85098 | TÊTE D'IMPRESSION | HP 85 TÊTE D'IMPRESSION CYAN | ● | x | 59,94 | J+2 Sauf Reliquat |
| C9421A | | 85099 | TÊTE D'IMPRESSION | HP 85 TÊTE D'IMPRESSION MAGENTA | ● | x | 59,94 | J+2 Sauf Reliquat |
| C9422A | | 85100 | TÊTE D'IMPRESSION | HP 85 TÊTE D'IMPRESSION JAUNE | ● | x | 59,94 | J+2 Sauf Reliquat |
| C9423A | | 85101 | TÊTE D'IMPRESSION | HP 85 TÊTE D'IMPRESSION CYAN CLAIR | ● | x | 59,94 | J+2 Sauf Reliquat |
| C9424A | | 85102 | TÊTE D'IMPRESSION | HP 85 TÊTE D'IMPRESSION MAGENTA CLAIR | ● | x | 59,94 | J+2 Sauf Reliquat |
| C5016A | | 84766 | DYE | HP 84 ENCRE NOIRE | ● | 69 ml | 56,51 | J+2 Sauf Reliquat |
| C9425A | | 85103 | DYE | HP 85 ENCRE CYAN | ● | 28 ml | 56,64 | J+2 Sauf Reliquat |
| C9426A | | 85104 | DYE | HP 85 ENCRE MAGENTA | ● | 28 ml | 56,64 | J+2 Sauf Reliquat |
| C9427A | | 85105 | DYE | HP 85 ENCRE JAUNE | ● | 69 ml | 63,74 | J+2 Sauf Reliquat |
| C9428A | | 85106 | DYE | HP 85 ENCRE CYAN CLAIR | ● | 69 ml | 63,74 | J+2 Sauf Reliquat |
| C9429A | | 85107 | DYE | HP 85 ENCRE MAGENTA CLAIR | ● | 69 ml | 63,74 | J+2 Sauf Reliquat |

| ENCRES HP | | HP DESIGNJET 500 / 510 / 510PS / 800 | | | | | | |
|----------------|---|--------------------------------------|-------------------|---------------------------------|---------|----------|---------|-------------------|
| CODE FABRICANT | INFO COMPLÉMENTAIRE | CODE INAPA | TYPE ENCRE | DÉSIGNATION | COULEUR | CAPACITÉ | PV HT € | DÉLAI LIVRAISON |
| C4810A | | 84660 | TÊTE D'IMPRESSION | HP 11 TÊTE D'IMPRESSION NOIRE | ● | x | 64,68 | J+2 Sauf Reliquat |
| C4811A | | 84658 | TÊTE D'IMPRESSION | HP 11 TÊTE D'IMPRESSION CYAN | ● | x | 64,67 | J+2 Sauf Reliquat |
| C4812A | | 84659 | TÊTE D'IMPRESSION | HP 11 TÊTE D'IMPRESSION MAGENTA | ● | x | 64,67 | J+2 Sauf Reliquat |
| C4813A | | 84657 | TÊTE D'IMPRESSION | HP 11 TÊTE D'IMPRESSION JAUNE | ● | x | 64,67 | J+2 Sauf Reliquat |
| C4844A | DESIGNJET 500 / 800 | 81847 | DYE | HP 10 ENCRE NOIRE | ● | 69 ml | 59,73 | J+2 Sauf Reliquat |
| CH565A | DESIGNJET 510 / 510PS | 84019 | PIGMENT | HP 82 ENCRE NOIRE | ● | 69 ml | 56,77 | J+2 Sauf Reliquat |
| CH566A | DESIGNJET 500 / 500 PLUS / 500PS / 510 / 800 / 800PS / COPIER CC800PS / 815MFP / 820MFP | 84020 | DYE | HP 82 ENCRE CYAN | ● | 28 ml | 37,31 | J+2 Sauf Reliquat |
| CH567A | DESIGNJET 500 / 500 PLUS / 500PS / 510 / 800 / 800PS / COPIER CC800PS / 815MFP / 820MFP | 84021 | DYE | HP 82 ENCRE MAGENTA | ● | 28 ml | 37,31 | J+2 Sauf Reliquat |
| CH568A | DESIGNJET 500 / 500 PLUS / 500PS / 510 / 800 / 800PS / COPIER CC800PS / 815MFP / 820MFP | 84022 | DYE | HP 82 ENCRE JAUNE | ● | 28 ml | 37,31 | J+2 Sauf Reliquat |
| C4911A | | 84661 | DYE | HP 82 ENCRE CYAN | ● | 69 ml | 59,61 | J+2 Sauf Reliquat |
| C4912A | | 84662 | DYE | HP 82 ENCRE MAGENTA | ● | 69 ml | 59,61 | J+2 Sauf Reliquat |
| C4913A | | 84663 | DYE | HP 82 ENCRE JAUNE | ● | 69 ml | 59,61 | J+2 Sauf Reliquat |



ENCRES HP



HP DESIGNJET 700 / 750C / 750 C PLUS / 755CN

| CODE FABRICANT | INFO COMPLÉMENTAIRE | CODE INAPA | TYPE ENCRE | DÉSIGNATION | COULEUR | CAPACITÉ | PV HT € | DÉLAI LIVRAISON |
|----------------|---------------------|------------|------------|---------------------|---------|----------|---------|-----------------|
| 51645AE | | 60151 | PIGMENT | HP 45 ENCRE NOIRE | ● | 42 ml | 21,35 | STOCK |
| 51644CE | | 60120 | DYE | HP 44 ENCRE CYAN | ● | 42 ml | 32,16 | STOCK |
| 51644ME | | 60121 | DYE | HP 44 ENCRE MAGENTA | ● | 42 ml | 32,16 | STOCK |
| 51644YE | | 60122 | DYE | HP 44 ENCRE JAUNE | ● | 42 ml | 32,16 | STOCK |

ENCRES HP

HP DESIGNJET 700 / 750C / 750 C PLUS / 755CN

| CODE FABRICANT | INFO COMPLÉMENTAIRE | CODE INAPA | TYPE ENCRE | DÉSIGNATION | COULEUR | CAPACITÉ | PV HT € | DÉLAI LIVRAISON |
|----------------|---------------------|------------|------------|-------------------|---------|----------|---------|-------------------|
| 51645A | | 84500 | PIGMENT | HP 45 ENCRE NOIRE | ● | 42 ml | 59,82 | J+2 Sauf Reliquat |



HP DESIGNJET 1050 / 1055

| CODE FABRICANT | INFO COMPLÉMENTAIRE | CODE INAPA | TYPE ENCRE | DÉSIGNATION | COULEUR | CAPACITÉ | PV HT € | DÉLAI LIVRAISON |
|----------------|---------------------|------------|------------|---------------------|---------|----------|---------|-----------------|
| C4871A | | 444490 | PIGMENT | HP 80 ENCRE NOIRE | ● | 350 ml | 130,00 | J+3 |
| C4846A | | 444492 | DYE | HP 80 ENCRE CYAN | ● | 350 ml | 130,00 | J+3 |
| C4847A | | 444493 | DYE | HP 80 ENCRE MAGENTA | ● | 350 ml | 130,00 | J+3 |
| C4848A | | 444494 | DYE | HP 80 ENCRE JAUNE | ● | 350 ml | 130,00 | J+3 |

ENCRES HP

HP DESIGNJET 1050 / 1055

| CODE FABRICANT | INFO COMPLÉMENTAIRE | CODE INAPA | TYPE ENCRE | DÉSIGNATION | COULEUR | CAPACITÉ | PV HT € | DÉLAI LIVRAISON |
|----------------|---------------------|------------|-------------------|---|---------|----------|---------|-------------------|
| C4820A | | 84592 | PRINthead CLEANER | HP 80 TÊTE D'IMPRESSION NOIRE + NETTOYAGE | ● | x | 250,00 | J+2 Sauf Reliquat |
| C4821A | | 84593 | PRINthead CLEANER | HP 80 TÊTE D'IMPRESSION CYAN + NETTOYAGE | ● | x | 250,00 | J+2 Sauf Reliquat |
| C4822A | | 84591 | PRINthead CLEANER | HP 80 TÊTE D'IMPRESSION MAGENTA + NETTOYAGE | ● | x | 250,00 | J+2 Sauf Reliquat |
| C4823A | | 84590 | PRINthead CLEANER | HP 80 TÊTE D'IMPRESSION JAUNE + NETTOYAGE | ● | x | 250,00 | J+2 Sauf Reliquat |
| C4871A | | 84584 | PIGMENT | HP 80 ENCRE NOIRE | ● | 350 ml | 214,01 | J+2 Sauf Reliquat |
| C4846A | | 84585 | DYE | HP 80 ENCRE CYAN | ● | 350 ml | 214,01 | J+2 Sauf Reliquat |
| C4847A | | 84586 | DYE | HP 80 ENCRE MAGENTA | ● | 350 ml | 214,01 | J+2 Sauf Reliquat |
| C4848A | | 84587 | DYE | HP 80 ENCRE JAUNE | ● | 350 ml | 214,01 | J+2 Sauf Reliquat |
| C4872A | | 84588 | DYE | HP 80 ENCRE CYAN | ● | 175 ml | 124,90 | J+2 Sauf Reliquat |
| C4874A | | 84589 | DYE | HP 80 ENCRE MAGENTA | ● | 175 ml | 124,90 | J+2 Sauf Reliquat |
| C4873A | | 84594 | DYE | HP 80 ENCRE JAUNE | ● | 175 ml | 124,90 | J+2 Sauf Reliquat |

ENCRES HP



| ENCRES HP | | HP DESIGNJET 4000 / 4500 | | | | | | |
|----------------|---------------------|--------------------------|-------------------|---|---------|------------|---------|-------------------|
| CODE FABRICANT | INFO COMPLÉMENTAIRE | CODE INAPA | TYPE ENCRE | DÉSIGNATION | COULEUR | CAPACITÉ | PV HT € | DÉLAI LIVRAISON |
| C5054A | | 85202 | PRINthead CLEANER | HP 90 TÊTE D'IMPRESSION NOIRE + NETTOYAGE | ● | x | 238,53 | J+2 Sauf Reliquat |
| C5055A | | 85203 | PRINthead CLEANER | HP 90 TÊTE D'IMPRESSION CYAN + NETTOYAGE | ● | x | 238,53 | J+2 Sauf Reliquat |
| C5056A | | 85201 | PRINthead CLEANER | HP 90 TÊTE D'IMPRESSION MAGENTA + NETTOYAGE | ● | x | 238,53 | J+2 Sauf Reliquat |
| C5057A | | 85204 | PRINthead CLEANER | HP 90 TÊTE D'IMPRESSION JAUNE + NETTOYAGE | ● | x | 238,53 | J+2 Sauf Reliquat |
| C5058A | | 85205 | PIGMENT | HP 90 ENCRE NOIRE | ● | 400 ml | 219,02 | J+2 Sauf Reliquat |
| C5060A | | 85206 | DYE | HP 90 ENCRE CYAN | ● | 225 ml | 193,99 | J+2 Sauf Reliquat |
| C5062A | | 85209 | DYE | HP 90 ENCRE MAGENTA | ● | 225 ml | 193,99 | J+2 Sauf Reliquat |
| C5064A | | 85213 | DYE | HP 90 ENCRE JAUNE | ● | 225 ml | 193,99 | J+2 Sauf Reliquat |
| C5059A | | 83211 | PIGMENT | HP 90 ENCRE NOIRE | ● | 775 ml | 375,49 | J+2 Sauf Reliquat |
| C5061A | | 85207 | DYE | HP 90 ENCRE CYAN | ● | 400 ml | 244,06 | J+2 Sauf Reliquat |
| C5063A | | 85212 | DYE | HP 90 ENCRE MAGENTA | ● | 400 ml | 244,06 | J+2 Sauf Reliquat |
| C5065A | | 85214 | DYE | HP 90 ENCRE JAUNE | ● | 400 ml | 244,06 | J+2 Sauf Reliquat |
| C5095A | | 83229 | PIGMENT | HP 90 ENCRE NOIRE X3 | ●●● | 775 ml x 3 | 969,95 | J+2 Sauf Reliquat |
| C5083A | | 85211 | DYE | HP 90 -ENCRE CYAN X3 | ●●● | 400 ml x 3 | 600,77 | J+2 Sauf Reliquat |
| C5084A | | 85210 | DYE | HP 90 ENCRE MAGENTA X3 | ●●● | 400 ml x 3 | 600,77 | J+2 Sauf Reliquat |
| C5085A | | 85208 | DYE | HP 90 ENCRE JAUNE X3 | ●●● | 400 ml x 3 | 600,77 | J+2 Sauf Reliquat |
| C5096A | | 83284 | CLEANER | HP 90 NETTOYEUR POUR TÊTE D'IMPRESSION | | x | 23,82 | J+2 Sauf Reliquat |

ENCRES HP



| ENCRES HP | | HP DESIGNJET 5000 / 5500 (ENCRES DYE) | | | | | | |
|----------------|---------------------|---------------------------------------|-------------------|---|---------|-----------|---------|-------------------|
| CODE FABRICANT | INFO COMPLÉMENTAIRE | CODE INAPA | TYPE ENCRE | DÉSIGNATION | COULEUR | CAPACITÉ | PV HT € | DÉLAI LIVRAISON |
| C4950A | | 84664 | PRINthead CLEANER | HP 81 TÊTE D'IMPRESSIOn NOIRE + NETTOYAGE | ● | x | 283,65 | J+2 Sauf Reliquat |
| C4951A | | 81880 | PRINthead CLEANER | HP 81 TÊTE D'IMPRESSIOn CYAN + NETTOYAGE | ● | x | 283,65 | J+2 Sauf Reliquat |
| C4952A | | 84666 | PRINthead CLEANER | HP 81 TÊTE D'IMPRESSIOn MAGENTA + NETTOYAGE | ● | x | 283,65 | J+2 Sauf Reliquat |
| C4953A | | 84665 | PRINthead CLEANER | HP 81 TÊTE D'IMPRESSIOn JAUNE + NETTOYAGE | ● | x | 283,65 | J+2 Sauf Reliquat |
| C4954A | | 84667 | PRINthead CLEANER | HP 81 TÊTE D'IMPRESSIOn CYAN CLAIR + NETTOYAGE | ● | x | 283,65 | J+2 Sauf Reliquat |
| C4955A | | 84668 | PRINthead CLEANER | HP 81 TÊTE D'IMPRESSIOn MAGENTA CLAIR + NETTOYAGE | ● | x | 283,65 | J+2 Sauf Reliquat |
| C4930A | | 84669 | DYE | HP 81 ENCRE NOIRE | ● | 680 ml | 280,87 | J+2 Sauf Reliquat |
| C4931A | | 84670 | DYE | HP 81 ENCRE CYAN | ● | 680 ml | 280,87 | J+2 Sauf Reliquat |
| C4932A | | 84671 | DYE | HP 81 ENCRE MAGENTA | ● | 680 ml | 280,87 | J+2 Sauf Reliquat |
| C4933A | | 84672 | DYE | HP 81 ENCRE JAUNE | ● | 680 ml | 280,87 | J+2 Sauf Reliquat |
| C4934A | | 84673 | DYE | HP 81 ENCRE CYAN CLAIR | ● | 680 ml | 280,87 | J+2 Sauf Reliquat |
| C4935A | | 84674 | DYE | HP 81 ENCRE MAGENTA CLAIR | ● | 680 ml | 280,87 | J+2 Sauf Reliquat |
| C5066A | | 81922 | DYE | HP 81 ENCRE NOIRE X3 | ●●● | 680 ml x3 | 685,35 | J+2 Sauf Reliquat |
| C5067A | | 81923 | DYE | HP 81 ENCRE CYAN X3 | ●●● | 680 ml x3 | 685,35 | J+2 Sauf Reliquat |
| C5068A | | 85696 | DYE | HP 81 ENCRE MAGENTA X3 | ●●● | 680 ml x3 | 685,35 | J+2 Sauf Reliquat |
| C5069A | | 81924 | DYE | HP 81 ENCRE JAUNE X3 | ●●● | 680 ml x3 | 685,35 | J+2 Sauf Reliquat |
| C5071A | | 81925 | DYE | HP 81 ENCRE MAGENTA CLAIR X3 | ●●● | 680 ml x3 | 685,35 | J+2 Sauf Reliquat |



HP DESIGNJET 5000 / 5500 (ENCRES DYE)

| CODE FABRICANT | INFO COMPLÉMENTAIRE | CODE INAPA | TYPE ENCRE | DÉSIGNATION | COULEUR | CAPACITÉ | PV HT € | DÉLAI LIVRAISON |
|----------------|---------------------|------------|------------|---------------------------|---------|----------|---------|-----------------|
| C4940AE | | 60126 | PIGMENT | HP 83 ENCRE NOIRE | ● | 680 ml | 200,85 | STOCK |
| C4941AE | | 60127 | PIGMENT | HP 83 ENCRE CYAN | ● | 680 ml | 200,85 | STOCK |
| C4942AE | | 60129 | PIGMENT | HP 83 ENCRE MAGENTA | ● | 680 ml | 200,85 | STOCK |
| C4943AE | | 60128 | PIGMENT | HP 83 ENCRE JAUNE | ● | 680 ml | 200,85 | STOCK |
| C4944AE | | 60130 | PIGMENT | HP 83 ENCRE CYAN CLAIR | ● | 680 ml | 200,85 | STOCK |
| C4945AE | | 60131 | PIGMENT | HP 83 ENCRE MAGENTA CLAIR | ● | 680 ml | 200,85 | STOCK |

ENCRES HP



| ENCRES HP | | HP DESIGNJET 5000 / 5500 (ENCRES PIGMENTAIRES) | | | | | | |
|----------------|---------------------|--|-------------------|---|---------|-----------|---------|-------------------|
| CODE FABRICANT | INFO COMPLÉMENTAIRE | CODE INAPA | TYPE ENCRE | DÉSIGNATION | COULEUR | CAPACITÉ | PV HT € | DÉLAI LIVRAISON |
| C4960A | | 81885 | PRINthead CLEANER | HP 83 TÊTE D'IMPRESSION NOIRE + NETTOYAGE | ● | x | 246,65 | J+2 Sauf Reliquat |
| C4961A | | 84676 | PRINthead CLEANER | HP 83 TÊTE D'IMPRESSION CYAN + NETTOYAGE | ● | x | 246,65 | J+2 Sauf Reliquat |
| C4962A | | 81887 | PRINthead CLEANER | HP 83 TÊTE D'IMPRESSION MAGENTA + NETTOYAGE | ● | x | 246,65 | J+2 Sauf Reliquat |
| C4963A | | 84678 | PRINthead CLEANER | HP 83 TÊTE D'IMPRESSION JAUNE + NETTOYAGE | ● | x | 246,65 | J+2 Sauf Reliquat |
| C4964A | | 81889 | PRINthead CLEANER | HP 83 TÊTE D'IMPRESSION CYAN CLAIR + NETTOYAGE | ● | x | 246,65 | J+2 Sauf Reliquat |
| C4965A | | 81890 | PRINthead CLEANER | HP 83 TÊTE D'IMPRESSION MAGENTA CLAIR + NETTOYAGE | ● | x | 246,65 | J+2 Sauf Reliquat |
| C4940A | | 81873 | PIGMENT | HP 83 ENCRE NOIRE | ● | 680 ml | 334,38 | J+2 Sauf Reliquat |
| C4941A | | 84682 | PIGMENT | HP 83 ENCRE CYAN | ● | 680 ml | 334,38 | J+2 Sauf Reliquat |
| C4942A | | 84683 | PIGMENT | HP 83 ENCRE MAGENTA | ● | 680 ml | 334,38 | J+2 Sauf Reliquat |
| C4943A | | 84684 | PIGMENT | HP 83 ENCRE JAUNE | ● | 680 ml | 334,38 | J+2 Sauf Reliquat |
| C4944A | | 84685 | PIGMENT | HP 83 ENCRE CYAN CLAIR | ● | 680 ml | 334,38 | J+2 Sauf Reliquat |
| C4945A | | 84686 | PIGMENT | HP 83 ENCRE MAGENTA CLAIR | ● | 680 ml | 334,38 | J+2 Sauf Reliquat |
| C5072A | | 84948 | PIGMENT | HP 83 ENCRE NOIRE X3 | ●●● | 680 ml x3 | 881,78 | J+2 Sauf Reliquat |
| C5073A | | 84949 | PIGMENT | HP 83 ENCRE CYAN X3 | ●●● | 680 ml x3 | 881,78 | J+2 Sauf Reliquat |
| C5074A | | 84951 | PIGMENT | HP 83 ENCRE MAGENTA X3 | ●●● | 680 ml x3 | 881,78 | J+2 Sauf Reliquat |
| C5075A | | 84952 | PIGMENT | HP 83 ENCRE JAUNE X3 | ●●● | 680 ml x3 | 881,78 | J+2 Sauf Reliquat |
| C5077A | | 84954 | PIGMENT | HP 83 ENCRE MAGENTA CLAIR X3 | ●●● | 680 ml x3 | 881,78 | J+2 Sauf Reliquat |

| ENCRES HP | | HP DESIGNJET Z2100 | | | | | | |
|----------------|---------------------|--------------------|-------------------|--|---------|----------|---------|-------------------|
| CODE FABRICANT | INFO COMPLÉMENTAIRE | CODE INAPA | TYPE ENCRE | DÉSIGNATION | COULEUR | CAPACITÉ | PV HT € | DÉLAI LIVRAISON |
| C9404A | | 83331 | TÊTE D'IMPRESSION | HP 70 TÊTE D'IMPRESSION NOIRE MATE + CYAN | ●● | x | 83,33 | J+2 Sauf Reliquat |
| C9405A | | 83332 | TÊTE D'IMPRESSION | HP 70 TÊTE D'IMPRESSION CYAN CLAIR + MAGENTA CLAIR | ●● | x | 83,33 | J+2 Sauf Reliquat |
| C9406A | | 83333 | TÊTE D'IMPRESSION | HP 70 TÊTE D'IMPRESSION MAGENTA + JAUNE | ●● | x | 83,33 | J+2 Sauf Reliquat |
| C9407A | | 83334 | TÊTE D'IMPRESSION | HP 70 TÊTE D'IMPRESSION PHOTO NOIRE + GRIS CLAIR | ●● | x | 83,33 | J+2 Sauf Reliquat |
| C9448A | | 83358 | PIGMENT | HP 70 ENCRE NOIRE MATE | ● | 130 ml | 93,68 | J+2 Sauf Reliquat |
| C9449A | | 83359 | PIGMENT | HP 70 ENCRE NOIRE PHOTO | ● | 130 ml | 93,68 | J+2 Sauf Reliquat |
| C9452A | | 83362 | PIGMENT | HP 70 ENCRE CYAN | ● | 130 ml | 93,68 | J+2 Sauf Reliquat |
| C9453A | | 83363 | PIGMENT | HP 70 ENCRE MAGENTA | ● | 130 ml | 93,68 | J+2 Sauf Reliquat |
| C9454A | | 83364 | PIGMENT | HP 70 ENCRE JAUNE | ● | 130 ml | 93,68 | J+2 Sauf Reliquat |
| C9390A | | 83354 | PIGMENT | HP 70 ENCRE CYAN CLAIR | ● | 130 ml | 93,68 | J+2 Sauf Reliquat |
| C9451A | | 83361 | PIGMENT | HP 70 ENCRE GRIS CLAIR | ● | 130 ml | 93,68 | J+2 Sauf Reliquat |
| C9455A | | 83365 | PIGMENT | HP 70 ENCRE MAGENTA CLAIR | ● | 130 ml | 93,68 | J+2 Sauf Reliquat |



ENCRES HP

| ENCRES HP | | HP DESIGNJET Z3100 / Z3200 / Z3200PS | | | | | | |
|----------------|-------------------------|--------------------------------------|-------------------|---|---------|----------|--------------|-------------------|
| CODE FABRICANT | INFO COMPLÉMENTAIRE | CODE INAPA | TYPE ENCRE | DÉSIGNATION | COULEUR | CAPACITÉ | PV HT € | DÉLAI LIVRAISON |
| C9405A | Z3100 / Z3200 / Z3200PS | 83332 | TÊTE D'IMPRESSION | HP 70 TÊTE D'IMPRESSION CYAN CLAIR + MAGENTA CLAIR | | x | 83,33 | J+2 Sauf Reliquat |
| C9406A | Z3100 / Z3200 / Z3200PS | 83333 | TÊTE D'IMPRESSION | HP 70 TÊTE D'IMPRESSION MAGENTA + JAUNE | | x | 83,33 | J+2 Sauf Reliquat |
| C9407A | Z3100 / Z3200 / Z3200PS | 83334 | TÊTE D'IMPRESSION | HP 70 TÊTE D'IMPRESSION PHOTO NOIRE + GRIS CLAIR | | x | 83,33 | J+2 Sauf Reliquat |
| C9408A | Z3100 / Z3200 / 3200PS | 83355 | TÊTE D'IMPRESSION | HP 70 TÊTE D'IMPRESSION BLEU + VERT | | x | 87,50 | J+2 Sauf Reliquat |
| C9409A | Z3100 | 83356 | TÊTE D'IMPRESSION | HP 70 TÊTE D'IMPRESSION NOIRE MATE + ROUGE | | x | 87,50 | J+2 Sauf Reliquat |
| C9410A | Z3100 / Z3200 / 3200PS | 83357 | TÊTE D'IMPRESSION | HP 70 TÊTE D'IMPRESSION EFFET ULTRA BRILLANT + GRIS | | x | 87,50 | J+2 Sauf Reliquat |
| CD949A | Z3200 / Z3200PS | 337035 | TÊTE D'IMPRESSION | HP 73 TÊTE D'IMPRESSION NOIRE MATE + ROUGE | | x | 87,50 | J+2 Sauf Reliquat |
| C9448A | Z3100 / Z3200 / 3200PS | 83358 | PIGMENT | HP 70 ENCRE NOIRE MATE | | 130 ml | 93,68 | J+2 Sauf Reliquat |
| C9449A | Z3100 / Z3200 / 3200PS | 83359 | PIGMENT | HP 70 ENCRE NOIRE PHOTO | | 130 ml | 93,68 | J+2 Sauf Reliquat |
| C9450A | Z3100 / Z3200 / 3200PS | 83360 | PIGMENT | HP 70 ENCRE GRISE | | 130 ml | 93,68 | J+2 Sauf Reliquat |
| C9451A | Z3100 / Z3200 / 3200PS | 83361 | PIGMENT | HP 70 ENCRE GRIS CLAIR | | 130 ml | 93,68 | J+2 Sauf Reliquat |
| C9453A | Z3100 / Z3200 / 3200PS | 83363 | PIGMENT | HP 70 ENCRE MAGENTA | | 130 ml | 93,68 | J+2 Sauf Reliquat |
| C9454A | Z3100 / Z3200 / 3200PS | 83364 | PIGMENT | HP 70 ENCRE JAUNE | | 130 ml | 93,68 | J+2 Sauf Reliquat |
| C9455A | Z3100 / Z3200 / 3200PS | 83365 | PIGMENT | HP 70 ENCRE MAGENTA CLAIR | | 130 ml | 93,68 | J+2 Sauf Reliquat |
| C9390A | Z3100 / Z3200 / 3200PS | 83354 | PIGMENT | HP 70 ENCRE CYAN CLAIR | | 130 ml | 93,68 | J+2 Sauf Reliquat |
| C9456A | Z3100 | 83366 | PIGMENT | HP 70 ENCRE ROUGE | | 130 ml | 93,68 | J+2 Sauf Reliquat |
| CD951A | Z3200 / Z3200PS | 83936 | PIGMENT | HP 73 ENCRE ROUGE | | 130 ml | 93,68 | J+2 Sauf Reliquat |
| C9457A | Z3100 / Z3200 / 3200PS | 83367 | PIGMENT | HP 70 ENCRE VERTE | | 130 ml | 93,68 | J+2 Sauf Reliquat |
| C9458A | Z3100 / Z3200 / 3200PS | 83368 | PIGMENT | HP 70 ENCRE BLEUE | | 130 ml | 93,68 | J+2 Sauf Reliquat |
| C9459A | Z3100 / Z3200 / 3200PS | 83369 | PIGMENT | HP 70 ENCRE EFFET ULTRA BRILLANT | | 130 ml | 69,98 | J+2 Sauf Reliquat |

ENCRES HP



| ENCRES HP | | HP DESIGNJET Z5200PS - Z5400 EPRINTER PS | | | | | | |
|----------------|---------------------|--|-------------------|--|---------|----------|---------------|-------------------|
| CODE FABRICANT | INFO COMPLÉMENTAIRE | CODE INAPA | TYPE ENCRE | DÉSIGNATION | COULEUR | CAPACITÉ | PV HT € | DÉLAI LIVRAISON |
| C9404A | Z5200PS / Z5400PS | 83331 | TÊTE D'IMPRESSION | HP 70 TÊTE D'IMPRESSION NOIRE MATE + CYAN | ●● | x | 83,33 | J+2 Sauf Reliquat |
| C9405A | Z5200PS / Z5400PS | 83332 | TÊTE D'IMPRESSION | HP 70 TÊTE D'IMPRESSION CYAN CLAIR + MAGENTA CLAIR | ●● | x | 83,33 | J+2 Sauf Reliquat |
| C9406A | Z5200PS / Z5400PS | 83333 | TÊTE D'IMPRESSION | HP 70 TÊTE D'IMPRESSION MAGENTA + JAUNE | ●● | x | 83,33 | J+2 Sauf Reliquat |
| C9407A | Z5200PS / Z5400PS | 83334 | TÊTE D'IMPRESSION | HP 70 TÊTE D'IMPRESSION PHOTO NOIRE + GRIS CLAIR | ●● | x | 83,33 | J+2 Sauf Reliquat |
| C9448A | Z5200PS / Z5400PS | 83358 | PIGMENT | HP 70 ENCRE NOIRE MATE | ● | 130 ml | 93,68 | J+2 Sauf Reliquat |
| C9449A | Z5200PS / Z5400PS | 83359 | PIGMENT | HP 70 ENCRE NOIRE PHOTO | ● | 130 ml | 93,68 | J+2 Sauf Reliquat |
| C9451A | Z5200PS / Z5400PS | 83361 | PIGMENT | HP 70 ENCRE GRIS CLAIR | ● | 130 ml | 93,68 | J+2 Sauf Reliquat |
| C9452A | Z5200PS / Z5400PS | 83362 | PIGMENT | HP 70 ENCRE CYAN | ● | 130 ml | 93,68 | J+2 Sauf Reliquat |
| C9453A | Z5200PS / Z5400PS | 83363 | PIGMENT | HP 70 ENCRE MAGENTA | ● | 130 ml | 93,68 | J+2 Sauf Reliquat |
| C9454A | Z5200PS / Z5400PS | 83364 | PIGMENT | HP 70 ENCRE JAUNE | ● | 130 ml | 93,68 | J+2 Sauf Reliquat |
| C9455A | Z5200PS | 83365 | PIGMENT | HP 70 ENCRE MAGENTA CLAIR | ● | 130 ml | 93,68 | J+2 Sauf Reliquat |
| C9390A | Z5200PS | 83354 | PIGMENT | HP 70 ENCRE CYAN CLAIR | ● | 130 ml | 93,68 | J+2 Sauf Reliquat |
| CN635A | Z5200PS / Z5400PS | 84191 | PIGMENT | HP 772 ENCRE NOIRE MATE | ● | 300 ml | 157,37 | J+2 Sauf Reliquat |
| CN633A | Z5200PS / Z5400PS | 84189 | PIGMENT | HP 772 ENCRE NOIRE PHOTO | ● | 300 ml | 157,37 | J+2 Sauf Reliquat |
| CN629A | Z5200PS / Z5400PS | 84185 | PIGMENT | HP 772 ENCRE MAGENTA | ● | 300 ml | 157,37 | J+2 Sauf Reliquat |
| CN630A | Z5200PS / Z5400PS | 84186 | PIGMENT | HP 772 ENCRE JAUNE | ● | 300 ml | 157,37 | J+2 Sauf Reliquat |
| CN631A | Z5200PS | 84187 | PIGMENT | HP 772 ENCRE MAGENTA CLAIR | ● | 300 ml | 157,37 | J+2 Sauf Reliquat |
| CN632A | Z5200PS | 84188 | PIGMENT | HP 772 ENCRE CYAN CLAIR | ● | 300 ml | 157,37 | J+2 Sauf Reliquat |
| CN634A | Z5200PS / Z5400PS | 84190 | PIGMENT | HP 772 ENCRE GRIS CLAIR | ● | 300 ml | 157,37 | J+2 Sauf Reliquat |
| CN636A | Z5200PS / Z5400PS | 84192 | PIGMENT | HP 772 ENCRE CYAN | ● | 300 ml | 157,37 | J+2 Sauf Reliquat |

ENCRES HP



| ENCRES HP | | HP DESIGNJET Z6100 | | | | | | |
|----------------|---------------------|--------------------|-------------------|--|---------|------------|---------|-------------------|
| CODE FABRICANT | INFO COMPLÉMENTAIRE | CODE INAPA | TYPE ENCRE | DÉSIGNATION | COULEUR | CAPACITÉ | PV HT € | DÉLAI LIVRAISON |
| C9460A | | 83562 | TÊTE D'IMPRESSION | HP 91 TÊTE D'IMPRESSION NOIR MAT + CYAN | ●● | x | 231,95 | J+2 Sauf Reliquat |
| C9461A | | 82155 | TÊTE D'IMPRESSION | HP 91 TÊTE D'IMPRESSION MAGENTA + JAUNE | ●● | x | 231,95 | J+2 Sauf Reliquat |
| C9462A | | 83564 | TÊTE D'IMPRESSION | HP 91 TÊTE D'IMPRESSION CYAN CLAIR + MAGENTA CLAIR | ●● | x | 231,95 | J+2 Sauf Reliquat |
| C9463A | | 83565 | TÊTE D'IMPRESSION | HP 91 TÊTE D'IMPRESSION NOIRE PHOTO + GRIS CLAIR | ●● | x | 231,95 | J+2 Sauf Reliquat |
| C9464A | | 83554 | PIGMENT | HP 91 ENCRE NOIRE MATE | ● | 775 ml | 323,53 | J+2 Sauf Reliquat |
| C9465A | | 83555 | PIGMENT | HP 91 ENCRE NOIRE PHOTO | ● | 775 ml | 323,53 | J+2 Sauf Reliquat |
| C9466A | | 83556 | PIGMENT | HP 91 ENCRE GRIS CLAIR | ● | 775 ml | 323,53 | J+2 Sauf Reliquat |
| C9467A | | 83557 | PIGMENT | HP 91 ENCRE CYAN | ● | 775 ml | 323,53 | J+2 Sauf Reliquat |
| C9468A | | 83558 | PIGMENT | HP 91 ENCRE MAGENTA | ● | 775 ml | 323,53 | J+2 Sauf Reliquat |
| C9469A | | 83559 | PIGMENT | HP 91 ENCRE JAUNE | ● | 775 ml | 323,53 | J+2 Sauf Reliquat |
| C9470A | | 83560 | PIGMENT | HP 91 ENCRE CYAN CLAIR | ● | 775 ml | 323,53 | J+2 Sauf Reliquat |
| C9471A | | 83561 | PIGMENT | HP 91 ENCRE MAGENTA CLAIR | ● | 775 ml | 323,53 | J+2 Sauf Reliquat |
| C9480A | | 83566 | PIGMENT | HP 91 ENCRE NOIRE MATE X3 | ●●● | 775 ml x 3 | 877,35 | J+2 Sauf Reliquat |
| C9481A | | 83567 | PIGMENT | HP 91 ENCRE NOIRE PHOTO X3 | ●●● | 775 ml x 3 | 877,35 | J+2 Sauf Reliquat |
| C9482A | | 83568 | PIGMENT | HP 91 ENCRE GRIS CLAIR X3 | ●●● | 775 ml x 3 | 877,35 | J+2 Sauf Reliquat |
| C9483A | | 83569 | PIGMENT | HP 91 ENCRE CYAN X3 | ●●● | 775 ml x 3 | 877,35 | J+2 Sauf Reliquat |
| C9484A | | 83570 | PIGMENT | HP 91 ENCRE MAGENTA X3 | ●●● | 775 ml x 3 | 877,35 | J+2 Sauf Reliquat |
| C9485A | | 83571 | PIGMENT | HP 91 ENCRE JAUNE X3 | ●●● | 775 ml x 3 | 877,35 | J+2 Sauf Reliquat |
| C9486A | | 83572 | PIGMENT | HP 91 ENCRE CYAN CLAIR X3 | ●●● | 775 ml x 3 | 877,35 | J+2 Sauf Reliquat |
| C9487A | | 83573 | PIGMENT | HP 91 ENCRE MAGENTA CLAIR X3 | ●●● | 775 ml x 3 | 877,35 | J+2 Sauf Reliquat |
| C9518A | | 83574 | MAINTENANCE | HP 91 CARTOUCHE DE MAINTENANCE | | x | 97,15 | J+2 Sauf Reliquat |
| Q6715A | | 83575 | MAINTENANCE | HP KIT D'ENTRETIEN SERIE Z6x00 | | x | 200,00 | J+2 Sauf Reliquat |

ENCRES HP



| ENCRES HP | | HP DESIGNJET T610 / T770 / T790 / T795 / T1100 / T1100PS / T1120 / T1200 / T1300 / T2300 | | | | | | |
|----------------|---------------------------------|--|-------------------|---|---------|----------|---------|-------------------|
| CODE FABRICANT | INFO COMPLÉMENTAIRE | CODE INAPA | TYPE ENCRE | DÉSIGNATION | COULEUR | CAPACITÉ | PV HT € | DÉLAI LIVRAISON |
| C9380A | | 83545 | TÊTE D'IMPRESSION | HP 72 TÊTE D'IMPRESSION GRISE + NOIRE PHOTO | ●● | x | 91,71 | J+2 Sauf Reliquat |
| C9383A | | 83546 | TÊTE D'IMPRESSION | HP 72 TÊTE D'IMPRESSION MAGENTA + CYAN | ●● | x | 91,71 | J+2 Sauf Reliquat |
| C9384A | | 83547 | TÊTE D'IMPRESSION | HP 72 TÊTE D'IMPRESSION NOIRE MATE + JAUNE | ●● | x | 91,71 | J+2 Sauf Reliquat |
| C9403A | | 83553 | PIGMENT | HP 72 ENCRE NOIRE MATE | ● | 130 ml | 87,96 | J+2 Sauf Reliquat |
| CH575A | T1200 / T1300 / T2300 SEULEMENT | 84112 | PIGMENT | HP 726 ENCRE NOIRE MATE | ● | 300 ml | 191,26 | J+2 Sauf Reliquat |
| C9370A | | 83540 | DYE | HP 72 ENCRE NOIRE PHOTO | ● | 130 ml | 87,96 | J+2 Sauf Reliquat |
| C9371A | | 83541 | DYE | HP 72 ENCRE CYAN | ● | 130 ml | 87,96 | J+2 Sauf Reliquat |
| C9372A | | 83542 | DYE | HP 72 ENCRE MAGENTA | ● | 130 ml | 87,96 | J+2 Sauf Reliquat |
| C9373A | | 83543 | DYE | HP 72 ENCRE JAUNE | ● | 130 ml | 87,96 | J+2 Sauf Reliquat |
| C9374A | | 83544 | DYE | HP 72 ENCRE GRISE | ● | 130 ml | 87,96 | J+2 Sauf Reliquat |
| C9397A | | 83548 | DYE | HP 72 ENCRE NOIRE PHOTO | ● | 69 ml | 57,51 | J+2 Sauf Reliquat |
| C9398A | | 83549 | DYE | HP 72 ENCRE CYAN | ● | 69 ml | 57,51 | J+2 Sauf Reliquat |
| C9399A | | 83550 | DYE | HP 72 ENCRE MAGENTA | ● | 69 ml | 57,51 | J+2 Sauf Reliquat |
| C9400A | | 83551 | DYE | HP 72 ENCRE JAUNE | ● | 69 ml | 57,51 | J+2 Sauf Reliquat |
| C9401A | | 83552 | DYE | HP 72 ENCRE GRISE | ● | 69 ml | 57,51 | J+2 Sauf Reliquat |



HP DESIGNJET COLORPRO

| CODE FABRICANT | INFO COMPLÉMENTAIRE | CODE INAPA | TYPE ENCRE | DÉSIGNATION | COULEUR | CAPACITÉ | PV HT € | DÉLAI LIVRAISON |
|----------------|---------------------|------------|------------|---------------------|---------|----------|---------|-----------------|
| C4844AE | | 60113 | DYE | HP 10 ENCRE NOIRE | ● | 69 ml | 28,14 | STOCK |
| C4841AE | | 60133 | DYE | HP 10 ENCRE CYAN | ● | 28 ml | 22,27 | J+8 |
| C4843AE | | 60135 | DYE | HP 10 ENCRE MAGENTA | ● | 28 ml | 22,27 | J+8 |
| C4842AE | | 60134 | DYE | HP 10 ENCRE JAUNE | ● | 28 ml | 22,27 | J+8 |



HP DESIGNJET COLORPRO

| CODE FABRICANT | INFO COMPLÉMENTAIRE | CODE INAPA | TYPE ENCRE | DÉSIGNATION | COULEUR | CAPACITÉ | PV HT € | DÉLAI LIVRAISON |
|----------------|---------------------|------------|------------|-------------------|---------|----------|---------|-------------------|
| C4844A | | 81847 | DYE | HP 10 ENCRE NOIRE | ● | 69 ml | 59,73 | J+2 Sauf Reliquat |

ENCRES HP



| ENCRES HP | | HP DESIGNJET L25500 | | | | | | |
|----------------|---------------------|---------------------|-------------------|--|---------|----------|----------|-----------------|
| CODE FABRICANT | INFO COMPLÉMENTAIRE | CODE INAPA | TYPE ENCRE | DÉSIGNATION | COULEUR | CAPACITÉ | PV HT € | DÉLAI LIVRAISON |
| CH612A | | 225663 | TÊTE D'IMPRESSION | HP 789 TÊTE D'IMPRESSION JAUNE / NOIRE | ●● | x | 138,60 | J+7 |
| CH613A | | 225664 | TÊTE D'IMPRESSION | HP 789 TÊTE D'IMPRESSION CYAN / CYAN CLAIR | ●● | x | 138,60 | J+7 |
| CH614A | | 225666 | TÊTE D'IMPRESSION | HP 789 TÊTE D'IMPRESSION MAGENTA / MAGENTA CLAIR | ●● | x | 138,60 | J+7 |
| CH615A | | 225667 | LATEX | HP 789 ENCRE NOIRE | ● | 775 ml | 203,70 | J+7 |
| CH616A | | 225668 | LATEX | HP 789 ENCRE CYAN | ● | 775 ml | 203,70 | J+7 |
| CH617A | | 225669 | LATEX | HP 789 ENCRE MAGENTA | ● | 775 ml | 203,70 | J+7 |
| CH618A | | 225670 | LATEX | HP 789 ENCRE JAUNE | ● | 775 ml | 203,70 | J+7 |
| CH619A | | 225671 | LATEX | HP 789 ENCRE CYAN CLAIR | ● | 775 ml | 203,70 | J+7 |
| CH620A | | 225672 | LATEX | HP 789 ENCRE MAGENTA CLAIR | ● | 775 ml | 203,70 | J+7 |
| CH621A | | 225673 | MAINTENANCE | HP CARTOUCHE DE MAINTENANCE | | | Arrêt HP | |
| CH622A | | 225674 | MAINTENANCE | HP BIDON RECUPERATION ENCRE USAGEE | | x | 34,65 | J+7 |

Encres pour L25500 jusqu'à épuisement puis arrêt fabricant

| ENCRES HP | | HP LATEX DESIGNJET L26500 / L28500 / L260 / L280 | | | | | | |
|----------------|---------------------|--|-------------------|--|---------|----------|---------|-----------------|
| CODE FABRICANT | INFO COMPLÉMENTAIRE | CODE INAPA | TYPE ENCRE | DÉSIGNATION | COULEUR | CAPACITÉ | PV HT € | DÉLAI LIVRAISON |
| CN702A | | 80000 | TÊTE D'IMPRESSION | HP 792 TÊTE D'IMPRESSION JAUNE / NOIRE | ●● | x | 103,00 | STOCK |
| CN703A | | 80001 | TÊTE D'IMPRESSION | HP 792 TÊTE D'IMPRESSION CYAN / CYAN CLAIR | ●● | x | 103,00 | STOCK |
| CN704A | | 80002 | TÊTE D'IMPRESSION | HP 792 TÊTE D'IMPRESSION MAGENTA / MAGENTA CLAIR | ●● | x | 103,00 | STOCK |
| CN705A | | 80003 | LATEX | HP 792 ENCRE NOIRE | ● | 775 ml | 163,00 | STOCK |
| CN706A | | 80004 | LATEX | HP 792 ENCRE CYAN | ● | 775 ml | 163,00 | STOCK |
| CN707A | | 80005 | LATEX | HP 792 ENCRE MAGENTA | ● | 775 ml | 163,00 | STOCK |
| CN708A | | 80006 | LATEX | HP 792 ENCRE JAUNE | ● | 775 ml | 163,00 | STOCK |
| CN709A | | 80007 | LATEX | HP 792 ENCRE CYAN CLAIR | ● | 775 ml | 163,00 | STOCK |
| CN710A | | 80008 | LATEX | HP 792 ENCRE MAGENTA CLAIR | ● | 775 ml | 163,00 | STOCK |
| CR278A | | 80009 | MAINTENANCE | HP 792 KIT DE NETTOYAGE DES TÊTES | | x | 72,00 | STOCK |
| CR279A | | 225194 | MAINTENANCE | HP 792 KIT DE MAINTENANCE | | x | 72,00 | STOCK |
| CH622A | | 225674 | MAINTENANCE | HP BIDON RECUPERATION ENCRE USAGEE | | x | 34,65 | J+7 |

Encres pour L26500 / L28500 / L260 / L280 jusqu'à épuisement puis arrêt fabricant

ENCRES HP



| ENCRES HP | | HP DESIGNJET T7100 / T7200 | | | | | | |
|----------------|---------------------|----------------------------|-------------------|--|---------|----------|---------|-------------------|
| CODE FABRICANT | INFO COMPLÉMENTAIRE | CODE INAPA | TYPE ENCRE | DÉSIGNATION | COULEUR | CAPACITÉ | PV HT € | DÉLAI LIVRAISON |
| CH645A | | 82320 | TÊTE D'IMPRESSION | HP 761 TÊTE D'IMPRESSION JAUNE | ● | x | 167,19 | J+2 Sauf Reliquat |
| CH646A | | 82321 | TÊTE D'IMPRESSION | HP 761 TÊTE D'IMPRESSION CYAN / MAGENTA | ●● | x | 167,19 | J+2 Sauf Reliquat |
| CH647A | | 82322 | TÊTE D'IMPRESSION | HP 761 TÊTE D'IMPRESSION GRISE / GRIS ANTHRACITE | ●● | x | 167,19 | J+2 Sauf Reliquat |
| CH648A | | 82323 | TÊTE D'IMPRESSION | HP 761 TÊTE D'IMPRESSION NOIRE MATE | ● | x | 167,19 | J+2 Sauf Reliquat |
| CM991A | | 84264 | PIGMENT | HP 761 ENCRE NOIRE MATE | ● | 400 ml | 182,63 | J+2 Sauf Reliquat |
| CM992A | | 82356 | DYE | HP 761 ENCRE JAUNE | ● | 400 ml | 197,59 | J+2 Sauf Reliquat |
| CM993A | | 82357 | DYE | HP 761 ENCRE MAGENTA | ● | 400 ml | 197,59 | J+2 Sauf Reliquat |
| CM994A | | 82358 | DYE | HP 761 ENCRE CYAN | ● | 400 ml | 197,59 | J+2 Sauf Reliquat |
| CM995A | | 82359 | DYE | HP 761 ENCRE GRISE | ● | 400 ml | 197,59 | J+2 Sauf Reliquat |
| CM996A | | 82360 | DYE | HP 761 ENCRE GRISE ANTHRACITE | ● | 400 ml | 197,59 | J+2 Sauf Reliquat |
| CM997A | | 82361 | PIGMENT | HP 761 ENCRE NOIRE MATE | ● | 775 ml | 303,99 | J+2 Sauf Reliquat |
| CH649A | | 82324 | MAINTENANCE | HP 761 CARTOUCHE MAINTENANCE | | x | 82,02 | J+2 Sauf Reliquat |



ENCRES HP

| ENCRES HP | | HP DESIGNJET Z6200 / Z6800 | | | | | | |
|----------------|---------------------|----------------------------|-------------------|---|---------|-----------|---------|-------------------|
| CODE FABRICANT | INFO COMPLÉMENTAIRE | CODE INAPA | TYPE ENCRE | DÉSIGNATION | COULEUR | CAPACITÉ | PV HT € | DÉLAI LIVRAISON |
| CE017A | Z6200 / Z6800 | 84251 | TÊTE D'IMPRESSION | HP 771 TÊTE D'IMPRESSION NOIRE MATE / ROUGE CHROMATIQUE | ●● | x | 204,72 | J+2 Sauf Reliquat |
| CE018A | Z6200 / Z6800 | 84252 | TÊTE D'IMPRESSION | HP 771 TÊTE D'IMPRESSION JAUNE / MAGENTA | ●● | x | 204,72 | J+2 Sauf Reliquat |
| CE019A | Z6200 / Z6800 | 84253 | TÊTE D'IMPRESSION | HP 771 TÊTE D'IMPRESSION MAGENTA CLAIR / CYAN CLAIR | ●● | x | 204,72 | J+2 Sauf Reliquat |
| CE020A | Z6200 / Z6800 | 84254 | TÊTE D'IMPRESSION | HP 771 TÊTE D'IMPRESSION GRIS CLAIR / NOIR PHOTO | ●● | x | 204,72 | J+2 Sauf Reliquat |
| B6Y07A | Z6200 | 84524 | PIGMENT | HP 771 ENCRE NOIRE MATE | ● | 775 ml | 284,77 | J+2 Sauf Reliquat |
| B6Y08A | Z6200 | 84525 | PIGMENT | HP 771 ENCRE ROUGE CHROMATIQUE | ● | 775 ml | 284,77 | J+2 Sauf Reliquat |
| B6Y09A | Z6200 | 84526 | PIGMENT | HP 771 ENCRE MAGENTA | ● | 775 ml | 284,77 | J+2 Sauf Reliquat |
| B6Y10A | Z6200 | 84527 | PIGMENT | HP 771 ENCRE JAUNE | ● | 775 ml | 284,77 | J+2 Sauf Reliquat |
| B6Y11A | Z6200 | 84528 | PIGMENT | HP 771 ENCRE MAGENTA CLAIR | ● | 775 ml | 284,77 | J+2 Sauf Reliquat |
| B6Y12A | Z6200 | 84529 | PIGMENT | HP 771 ENCRE CYAN CLAIR | ● | 775 ml | 284,77 | J+2 Sauf Reliquat |
| B6Y13A | Z6200 | 84530 | PIGMENT | HP 771 ENCRE NOIRE PHOTO | ● | 775 ml | 284,77 | J+2 Sauf Reliquat |
| B6Y14A | Z6200 | 84531 | PIGMENT | HP 771 ENCRE GRIS CLAIR | ● | 775 ml | 284,77 | J+2 Sauf Reliquat |
| B6Y32A | Z6200 | 84533 | PIGMENT | HP 771 ENCRE ROUGE CHROMATIQUE X3 | ●●● | 775 ml x3 | 810,94 | J+2 Sauf Reliquat |
| B6Y33A | Z6200 | 84534 | PIGMENT | HP 771 ENCRE MAGENTA X3 | ●●● | 775 ml x3 | 810,94 | J+2 Sauf Reliquat |
| B6Y34A | Z6200 | 84535 | PIGMENT | HP 771 ENCRE JAUNE X3 | ●●● | 775 ml x3 | 810,94 | J+2 Sauf Reliquat |
| B6Y35A | Z6200 | 84536 | PIGMENT | HP 771 ENCRE MAGENTA CLAIR X3 | ●●● | 775 ml x3 | 810,94 | J+2 Sauf Reliquat |
| B6Y36A | Z6200 | 84537 | PIGMENT | HP 771 ENCRE CYAN CLAIR X3 | ●●● | 775 ml x3 | 810,94 | J+2 Sauf Reliquat |
| B6Y37A | Z6200 | 84538 | PIGMENT | HP 771 ENCRE NOIRE PHOTO X3 | ●●● | 775 ml x3 | 810,94 | J+2 Sauf Reliquat |
| B6Y38A | Z6200 | 84539 | PIGMENT | HP 771 ENCRE GRIS CLAIR X3 | ●●● | 775 ml x3 | 810,94 | J+2 Sauf Reliquat |
| CH644A | Z6200 / Z6800 | 84258 | MAINTENANCE | HP 771 CARTOUCHE MAINTENANCE | | x | 94,32 | J+2 Sauf Reliquat |
| Q6715A | Z6200 / Z6800 | 83575 | KIT D'ENTRETIEN | HP KIT D'ENTRETIEN | | x | 200,00 | J+2 Sauf Reliquat |

| ENCRES COMPATIBLES HP | | COMPATIBLE HP DESIGNJET Z6200 | | | | | | |
|-----------------------|---------------------|-------------------------------|------------|--------------------------------|---------|----------|---------|-----------------|
| CODE FABRICANT | INFO COMPLÉMENTAIRE | CODE INAPA | TYPE ENCRE | DÉSIGNATION | COULEUR | CAPACITÉ | PV HT € | DÉLAI LIVRAISON |
| B6Y07A | | 336968 | PIGMENT | HP 771 ENCRE NOIRE MATE | ● | 775 ml | 215,00 | J+3 |
| B6Y08A | | 336972 | PIGMENT | HP 771 ENCRE ROUGE CHROMATIQUE | ● | 775 ml | 215,00 | J+3 |
| B6Y09A | | 336973 | PIGMENT | HP 771 ENCRE MAGENTA | ● | 775 ml | 215,00 | J+3 |
| B6Y10A | | 336974 | PIGMENT | HP 771 ENCRE JAUNE | ● | 775 ml | 215,00 | J+3 |
| B6Y11A | | 336976 | PIGMENT | HP 771 ENCRE MAGENTA CLAIR | ● | 775 ml | 215,00 | J+3 |
| B6Y12A | | 336975 | PIGMENT | HP 771 ENCRE CYAN CLAIR | ● | 775 ml | 215,00 | J+3 |
| B6Y13A | | 336970 | PIGMENT | HP 771 ENCRE NOIRE PHOTO | ● | 775 ml | 215,00 | J+3 |
| B6Y14A | | 336971 | PIGMENT | HP 771 ENCRE GRIS CLAIR | ● | 775 ml | 215,00 | J+3 |

ENCRES HP



| ENCRES HP | | HP DESIGNJET Z6600 / Z6800 | | | | | | |
|----------------|---------------------|----------------------------|-------------------|---|---------|----------|---------|-------------------|
| CODE FABRICANT | INFO COMPLÉMENTAIRE | CODE INAPA | TYPE ENCRE | DÉSIGNATION | COULEUR | CAPACITÉ | PV HT € | DÉLAI LIVRAISON |
| CE017A | Z6800 | 84251 | TÊTE D'IMPRESSION | HP 771 TÊTE D'IMPRESSION NOIRE MATE / ROUGE CHROMATIQUE | ●● | x | 204,72 | J+2 Sauf Reliquat |
| CE018A | Z6600 / Z6800 | 84252 | TÊTE D'IMPRESSION | HP 771 TÊTE D'IMPRESSION JAUNE / MAGENTA | ●● | x | 204,72 | J+2 Sauf Reliquat |
| CE019A | Z6800 | 84253 | TÊTE D'IMPRESSION | HP 771 TÊTE D'IMPRESSION MAGENTA CLAIR / CYAN CLAIR | ●● | x | 204,72 | J+2 Sauf Reliquat |
| CE020A | Z6600 / Z6800 | 84254 | TÊTE D'IMPRESSION | HP 771 TÊTE D'IMPRESSION GRIS CLAIR / NOIR PHOTO | ●● | x | 204,72 | J+2 Sauf Reliquat |
| C1Q37A | Z6600 / Z6800 | 450358 | PIGMENT | HP 773C ENCRE NOIRE MATE | ● | 775 ml | 219,58 | J+7 Sauf Reliquat |
| C1Q38A | Z6800 | 450359 | PIGMENT | HP 773C ENCRE ROUGE CHROMATIQUE | ● | 775 ml | 219,58 | J+7 Sauf Reliquat |
| C1Q39A | Z6600 / Z6800 | 450360 | PIGMENT | HP 773C ENCRE MAGENTA | ● | 775 ml | 219,58 | J+7 Sauf Reliquat |
| C1Q40A | Z6600 / Z6800 | 450361 | PIGMENT | HP 773C ENCRE JAUNE | ● | 775 ml | 219,58 | J+7 Sauf Reliquat |
| C1Q41A | Z6800 | 450362 | PIGMENT | HP 773C ENCRE MAGENTA CLAIR | ● | 775 ml | 219,58 | J+7 Sauf Reliquat |
| C1Q42A | Z6600 / Z6800 | 450363 | PIGMENT | HP 773C ENCRE CYAN | ● | 775 ml | 219,58 | J+7 Sauf Reliquat |
| C1Q43A | Z6600 / Z6800 | 450364 | PIGMENT | HP 773C ENCRE NOIRE PHOTO | ● | 775 ml | 219,58 | J+7 Sauf Reliquat |
| C1Q44A | Z6600 / Z6800 | 450365 | PIGMENT | HP 773C ENCRE GRIS CLAIR | ● | 775 ml | 219,58 | J+7 Sauf Reliquat |
| Q6715A | Z6200 / Z6800 | 83575 | KIT D'ENTRETIEN | HP KIT D'ENTRETIEN | | x | 200,00 | J+2 Sauf Reliquat |

| ENCRES HP | | HP DESIGNJET T120 EPRINTER / T520 EPRINTER | | | | | | |
|----------------|---------------------|--|-------------------|-------------------------------------|---------|----------|---------|-------------------|
| CODE FABRICANT | INFO COMPLÉMENTAIRE | CODE INAPA | TYPE ENCRE | DÉSIGNATION | COULEUR | CAPACITÉ | PV HT € | DÉLAI LIVRAISON |
| C1Q10A | | 86083 | TÊTE D'IMPRESSION | HP 711 TÊTE D'IMPRESSION 4 COULEURS | ●●●● | x | 222,76 | J+2 Sauf Reliquat |
| CZ129A | | 86050 | PIGMENT | HP 711 ENCRE NOIRE | ● | 38 ml | 41,45 | J+2 Sauf Reliquat |
| CZ130A | | 86058 | DYE | HP 711 ENCRE CYAN | ● | 29 ml | 32,09 | J+2 Sauf Reliquat |
| CZ131A | | 86064 | DYE | HP 711 ENCRE MAGENTA | ● | 29ml | 32,09 | J+2 Sauf Reliquat |
| CZ132A | | 86066 | DYE | HP 711 ENCRE JAUNE | ● | 29ml | 32,09 | J+2 Sauf Reliquat |
| CZ133A | | 86067 | PIGMENT | HP 711 ENCRE NOIRE | ● | 80 ml | 68,20 | J+2 Sauf Reliquat |
| CZ134A | | 86069 | DYE | HP 711 ENCRE CYAN X3 | ●●● | 29 ml x3 | 73,54 | J+2 Sauf Reliquat |
| CZ135A | | 86073 | DYE | HP 711 ENCRE MAGENTA X3 | ●●● | 29 ml x3 | 73,54 | J+2 Sauf Reliquat |
| CZ136A | | 86081 | DYE | HP 711 ENCRE JAUNE X3 | ●●● | 29 ml x3 | 73,54 | J+2 Sauf Reliquat |

ENCRES HP



| ENCRES HP | | HP DESIGNJET T920 EPRINTER / T920PS / T930 EPRINTER / T930PS / T1500 / T1500PS / T1530 / T2500 / T2500PS / T2530 | | | | | | |
|----------------|---------------------|--|-------------------|-------------------------------------|---------|----------|---------|-------------------|
| CODE FABRICANT | INFO COMPLÉMENTAIRE | CODE INAPA | TYPE ENCRE | DÉSIGNATION | COULEUR | CAPACITÉ | PV HT € | DÉLAI LIVRAISON |
| B3P06A | | 88649 | TÊTE D'IMPRESSION | HP 727 TÊTE D'IMPRESSION 4 COULEURS | ●●●● | x | 324,54 | J+2 Sauf Reliquat |
| B3P23A | | 88646 | TEINTÉE | HP 727 ENCRE NOIRE PHOTO | ● | 130 ml | 90,87 | J+2 Sauf Reliquat |
| B3P22A | | 88639 | TEINTÉE | HP 727 ENCRE NOIRE MATE | ● | 130 ml | 90,87 | J+2 Sauf Reliquat |
| B3P19A | | 88643 | TEINTÉE | HP 727 ENCRE CYAN | ● | 130 ml | 90,87 | J+2 Sauf Reliquat |
| B3P20A | | 88644 | TEINTÉE | HP 727 ENCRE MAGENTA | ● | 130 ml | 90,87 | J+2 Sauf Reliquat |
| B3P21A | | 88645 | TEINTÉE | HP 727 ENCRE JAUNE | ● | 130 ml | 90,87 | J+2 Sauf Reliquat |
| B3P24A | | 88647 | TEINTÉE | HP 727 ENCRE GRISE | ● | 130 ml | 90,87 | J+2 Sauf Reliquat |
| F9J79A | | 450221 | TEINTÉE | HP 727 ENCRE NOIRE PHOTO | ● | 300 ml | 178,55 | J+2 Sauf Reliquat |
| C1Q12A | | 88642 | TEINTÉE | HP 727 ENCRE NOIRE MATE | ● | 300 ml | 169,72 | J+2 Sauf Reliquat |
| F9J76A | | 450218 | TEINTÉE | HP 727 ENCRE CYAN | ● | 300 ml | 178,55 | J+2 Sauf Reliquat |
| F9J77A | | 450219 | TEINTÉE | HP 727 ENCRE MAGENTA | ● | 300 ml | 178,55 | J+2 Sauf Reliquat |
| F9J78A | | 450220 | TEINTÉE | HP 727 ENCRE JAUNE | ● | 300 ml | 178,55 | J+2 Sauf Reliquat |
| F9J80A | | 450222 | TEINTÉE | HP 727 ENCRE GRISE | ● | 300 ml | 178,55 | J+2 Sauf Reliquat |

| ENCRES HP | | HP DESIGNJET T730 / DESIGNJET T830 (NOIR : ENCRE PIGMENT) | | | | | | |
|----------------|---------------------|---|-------------------|-------------------------------------|---------|----------|---------|-------------------|
| CODE FABRICANT | INFO COMPLÉMENTAIRE | CODE INAPA | TYPE ENCRE | DÉSIGNATION | COULEUR | CAPACITÉ | PV HT € | DÉLAI LIVRAISON |
| F9J81A | | 337654 | TÊTE D'IMPRESSION | HP 729 TÊTE D'IMPRESSION 4 COULEURS | ●●●● | x | 422,89 | J+2 Sauf Reliquat |
| F9J63A | | 337648 | DYE | HP 728 ENCRE CYAN | ● | 40 ml | 46,99 | J+2 Sauf Reliquat |
| F9J62A | | 337647 | DYE | HP 728 ENCRE MAGENTA | ● | 40 ml | 46,99 | J+2 Sauf Reliquat |
| F9J61A | | 337646 | DYE | HP 728 ENCRE JAUNE | ● | 40 ml | 46,99 | J+2 Sauf Reliquat |
| F9J64A | | 337649 | PIGMENT | HP 728 ENCRE NOIRE MATE | ● | 69 ml | 73,21 | J+2 Sauf Reliquat |
| F9J67A | | 337652 | DYE | HP 728 ENCRE CYAN | ● | 130 ml | 117,86 | J+2 Sauf Reliquat |
| F9J66A | | 337651 | DYE | HP 728 ENCRE MAGENTA | ● | 130 ml | 117,86 | J+2 Sauf Reliquat |
| F9J65A | | 337650 | DYE | HP 728 ENCRE JAUNE | ● | 130 ml | 117,86 | J+2 Sauf Reliquat |
| F9J68A | | 337653 | PIGMENT | HP 728 ENCRE NOIRE MATE | ● | 300 ml | 231,57 | J+2 Sauf Reliquat |

ENCRES HP



| ENCRES HP | | HP DESIGNJET Z2600PS / Z5600PS | | | | | | |
|----------------|---------------------|--------------------------------|-------------------|---|---------|----------|---------|-------------------|
| CODE FABRICANT | INFO COMPLÉMENTAIRE | CODE INAPA | TYPE ENCRE | DÉSIGNATION | COULEUR | CAPACITÉ | PV HT € | DÉLAI LIVRAISON |
| F9J86A | | 451250 | TÊTE D'IMPRESSION | HP 744 TÊTE D'IMPRESSION CYAN / NOIR PHOTO | ●● | X | 91,55 | J+2 Sauf Reliquat |
| F9J87A | | 451252 | TÊTE D'IMPRESSION | HP 744 TÊTE D'IMPRESSION MAGENTA / JAUNE | ●● | X | 91,55 | J+2 Sauf Reliquat |
| F9J88A | | 451253 | TÊTE D'IMPRESSION | HP 744 TÊTE D'IMPRESSION NOIR MAT / ROUGE CHROMATIQUE | ●● | X | 91,55 | J+2 Sauf Reliquat |
| F9J98A | | 451237 | PIGMENT | HP 745 ENCRE NOIRE PHOTO 130ML | ● | 130 ml | 101,32 | J+2 Sauf Reliquat |
| F9J99A | | 451238 | PIGMENT | HP 745 ENCRE NOIRE MATE 130ML | ● | 130 ml | 101,32 | J+2 Sauf Reliquat |
| F9J97A | | 451239 | PIGMENT | HP 745 ENCRE CYAN | ● | 130 ml | 101,32 | J+2 Sauf Reliquat |
| F9J95A | | 451240 | PIGMENT | HP 745 ENCRE MAGENTA | ● | 130 ml | 101,32 | J+2 Sauf Reliquat |
| F9J96A | | 451241 | PIGMENT | HP 745 ENCRE JAUNE | ● | 130 ml | 101,32 | J+2 Sauf Reliquat |
| F9K00A | | 451242 | PIGMENT | HP 745 ENCRE ROUGE CHROMATIQUE | ● | 130 ml | 101,32 | J+2 Sauf Reliquat |
| F9K04A | | 451243 | PIGMENT | HP 745 ENCRE NOIRE PHOTO | ● | 300 ml | 162,09 | J+2 Sauf Reliquat |
| F9K05A | | 451245 | PIGMENT | HP 745 ENCRE NOIRE MAT | ● | 300 ml | 162,09 | J+2 Sauf Reliquat |
| F9K03A | | 451246 | PIGMENT | HP 745 ENCRE CYAN | ● | 300 ml | 162,09 | J+2 Sauf Reliquat |
| F9K01A | | 451247 | PIGMENT | HP 745 ENCRE MAGENTA | ● | 300 ml | 162,09 | J+2 Sauf Reliquat |
| F9K02A | | 451248 | PIGMENT | HP 745 ENCRE JAUNE | ● | 300 ml | 162,09 | J+2 Sauf Reliquat |
| F9K06A | | 451249 | PIGMENT | HP 745 ENCRE ROUGE CHROMATIQUE | ● | 300 ml | 162,09 | J+2 Sauf Reliquat |

| ENCRES HP | | HP DESIGNJET Z6PS / Z9+PS | | | | | | |
|----------------|---------------------|---------------------------|-------------------|--------------------------------|---------|----------|---------|-------------------|
| CODE FABRICANT | INFO COMPLÉMENTAIRE | CODE INAPA | TYPE ENCRE | DÉSIGNATION | COULEUR | CAPACITÉ | PV HT € | DÉLAI LIVRAISON |
| P2V25A | | 454174 | TÊTE D'IMPRESSION | HP 746 TÊTE D'IMPRESSION | ●●●●● | X | 106,11 | J+2 Sauf Reliquat |
| P2V82A | | 454168 | PIGMENT | HP 746 ENCRE NOIRE PHOTO | ● | 300 ml | 158,94 | J+2 Sauf Reliquat |
| P2V83A | | 454169 | PIGMENT | HP 746 ENCRE NOIRE MATE | ● | 300 ml | 158,94 | J+2 Sauf Reliquat |
| P2V78A | | 454170 | PIGMENT | HP 746 ENCRE MAGENTA | ● | 300 ml | 158,94 | J+2 Sauf Reliquat |
| P2V79A | | 454171 | PIGMENT | HP 746 ENCRE JAUNE | ● | 300 ml | 158,94 | J+2 Sauf Reliquat |
| P2V80A | | 454172 | PIGMENT | HP 746 ENCRE CYAN | ● | 300 ml | 158,94 | J+2 Sauf Reliquat |
| P2V81A | | 454173 | PIGMENT | HP 746 ENCRE ROUGE CHROMATIQUE | ● | 300 ml | 158,94 | J+2 Sauf Reliquat |
| P2V84A | Z9+ seulement | 455894 | PIGMENT | HP 746 ENCRE VERTE CHROMATIQUE | ● | 300 ml | 158,94 | J+2 Sauf Reliquat |
| P2V85A | Z9+ seulement | 455895 | PIGMENT | HP 746 ENCRE BLEUE CHROMATIQUE | ● | 300 ml | 158,94 | J+2 Sauf Reliquat |
| P2V86A | Z9+ seulement | 455896 | PIGMENT | HP 746 ENCRE GRISE | ● | 300 ml | 158,94 | J+2 Sauf Reliquat |
| P2V87A | Z9+ seulement | 455897 | PIGMENT | HP 746 OPTIMSEUR DE BRILLANCE | | 300 ml | 158,94 | J+2 Sauf Reliquat |

ENCRES HP



| ENCRES HP | | HP LATEX DESIGNJET L310 / L315 / L330 / L335 / L360 / L365 / L370 / L560 / L570 | | | | | | |
|----------------|-----------------------|---|-------------------|---|---------|----------|---------|-----------------|
| CODE FABRICANT | INFO COMPLÉMENTAIRE | CODE INAPA | TYPE ENCRE | DÉSIGNATION | COULEUR | CAPACITÉ | PV HT € | DÉLAI LIVRAISON |
| CZ677A | | 225459 | TÊTE D'IMPRESSION | HP 831 TÊTE D'IMPRESSION CYAN / NOIRE | ●● | x | 110,00 | STOCK |
| CZ678A | | 225460 | TÊTE D'IMPRESSION | HP 831 TÊTE D'IMPRESSION JAUNE / MAGENTA | ●● | x | 110,00 | STOCK |
| CZ679A | | 225461 | TÊTE D'IMPRESSION | HP 831 TÊTE D'IMPRESSION MAGENTA CLAIR / CYAN CLAIR | ●● | x | 110,00 | STOCK |
| CZ680A | | 225462 | TÊTE D'IMPRESSION | HP 831 TÊTE D'IMPRESSION OPTIMISEUR LATEX | | x | 110,00 | STOCK |
| CZ694A | | 225463 | LATEX | HP 831C ENCRE NOIRE | ● | 775 ml | 128,00 | STOCK |
| CZ695A | | 225464 | LATEX | HP 831C ENCRE CYAN | ● | 775 ml | 128,00 | STOCK |
| CZ696A | | 225465 | LATEX | HP 831C ENCRE MAGENTA | ● | 775 ml | 128,00 | STOCK |
| CZ697A | | 225466 | LATEX | HP 831C ENCRE JAUNE | ● | 775 ml | 128,00 | STOCK |
| CZ698A | | 225467 | LATEX | HP 831C ENCRE CYAN CLAIR | ● | 775 ml | 128,00 | STOCK |
| CZ699A | | 225468 | LATEX | HP 831C ENCRE MAGENTA CLAIR | ● | 775 ml | 128,00 | STOCK |
| CZ706A | | 225470 | LATEX | HP 831C OPTIMISEUR LATEX | | 775 ml | 128,00 | STOCK |
| GOY82C | L370 / L570 SEULEMENT | 454860 | LATEX | HP 871C ENCRE NOIRE | ● | 3 Litres | 399,89 | J+7 |
| GOY79C | L370 / L570 SEULEMENT | 454857 | LATEX | HP 871C ENCRE CYAN | ● | 3 Litres | 399,89 | J+7 |
| GOY80C | L370 / L570 SEULEMENT | 454858 | LATEX | HP 871C ENCRE MAGENTA | ● | 3 Litres | 399,89 | J+7 |
| GOY81C | L370 / L570 SEULEMENT | 454859 | LATEX | HP 871C ENCRE JAUNE | ● | 3 Litres | 399,89 | J+7 |
| GOY83C | L370 / L570 SEULEMENT | 454861 | LATEX | HP 871C ENCRE CYAN CLAIR | ● | 3 Litres | 399,89 | J+7 |
| GOY84C | L370 / L570 SEULEMENT | 454862 | LATEX | HP 871C ENCRE MAGENTA CLAIR | ● | 3 Litres | 399,89 | J+7 |
| GOY85C | L370 / L570 SEULEMENT | 454864 | LATEX | HP 871C OPTIMISEUR ENCRE LATEX | | 3 Litres | 399,89 | J+7 |
| CZ681A | | 225471 | MAINTENANCE | HP 831 CARTOUCHE DE MAINTENANCE | | x | 160,00 | STOCK |
| F0M59A | | 225472 | MAINTENANCE | HP KIT DE MAINTENANCE | | x | 62,00 | STOCK |
| T7U73A | L560 / L570 SEULEMENT | 454865 | MAINTENANCE | HP ROULEAU DE NETTOYAGE POUR L560 / L570 | | x | 527,88 | J+7 |

| ENCRES HP | | HP LATEX DESIGNJET L6500 / DESIGNJET LX600 / DESIGNJET LX800 | | | | | | |
|----------------|---------------------|--|-------------------|---|---------|----------|---------|-----------------|
| CODE FABRICANT | INFO COMPLÉMENTAIRE | CODE INAPA | TYPE ENCRE | DÉSIGNATION | COULEUR | CAPACITÉ | PV HT € | DÉLAI LIVRAISON |
| CC583A | | 334606 | TÊTE D'IMPRESSION | HP 786 TÊTE D'IMPRESSION CYAN / NOIRE | ●● | x | 750,20 | J+7 |
| CC582A | | 334607 | TÊTE D'IMPRESSION | HP 786 TÊTE D'IMPRESSION MAGENTA / JAUNE | ●● | x | 750,20 | J+7 |
| CC584A | | 334608 | TÊTE D'IMPRESSION | HP 786 TÊTE D'IMPRESSION MAGENTA CLAIR / CYAN CLAIR | ●● | x | 750,20 | J+7 |
| CC585A | | 334609 | LATEX | HP 786 ENCRE NOIRE | ● | 3 Litres | 479,85 | J+7 |
| CC586A | | 334578 | LATEX | HP 786 ENCRE CYAN | ● | 3 Litres | 479,85 | J+7 |
| CC587A | | 334579 | LATEX | HP 786 ENCRE MAGENTA | ● | 3 Litres | 479,85 | J+7 |
| CC588A | | 334580 | LATEX | HP 786 ENCRE JAUNE | ● | 3 Litres | 479,85 | J+7 |
| CC589A | | 334581 | LATEX | HP 786 ENCRE CYAN CLAIR | ● | 3 Litres | 479,85 | J+7 |
| CC590A | | 334582 | LATEX | HP 786 ENCRE MAGENTA CLAIR | ● | 3 Litres | 479,85 | J+7 |
| CC591A | | 334611 | MAINTENANCE | HP KIT DE MAINTENANCE | | x | 196,35 | J+7 |
| CK832A | | 334610 | MAINTENANCE | HP KIT DE NETTOYAGE | | x | 320,00 | J+7 |

ENCRES HP



| ENCRES HP | | HP LATEX DESIGNJET L115 | | | | | | |
|----------------|---------------------|-------------------------|-------------------|---|---------|----------|---------|-----------------|
| CODE FABRICANT | INFO COMPLÉMENTAIRE | CODE INAPA | TYPE ENCRE | DÉSIGNATION | COULEUR | CAPACITÉ | PV HT € | DÉLAI LIVRAISON |
| CZ677A | | 225459 | TÊTE D'IMPRESSION | HP 831 TÊTE D'IMPRESSION CYAN / NOIRE | ●● | x | 110,00 | STOCK |
| CZ678A | | 225460 | TÊTE D'IMPRESSION | HP 831 TÊTE D'IMPRESSION JAUNE / MAGENTA | ●● | x | 110,00 | STOCK |
| CZ679A | | 225461 | TÊTE D'IMPRESSION | HP 831 TÊTE D'IMPRESSION MAGENTA CLAIR / CYAN CLAIR | ●● | x | 110,00 | STOCK |
| GOY89A | | 452077 | LATEX | HP 821 ENCRE NOIRE | ● | 400 ml | 99,00 | J+7 |
| GOY86A | | 452074 | LATEX | HP 821 ENCRE CYAN | ● | 400 ml | 99,00 | J+7 |
| GOY87A | | 452075 | LATEX | HP 821 ENCRE MAGENTA | ● | 400 ml | 99,00 | J+7 |
| GOY88A | | 452076 | LATEX | HP 821 ENCRE JAUNE | ● | 400 ml | 99,00 | J+7 |
| GOY90A | | 452078 | LATEX | HP 821 ENCRE CYAN CLAIR | ● | 400 ml | 99,00 | J+7 |
| GOY91A | | 452079 | LATEX | HP 821 ENCRE MAGENTA CLAIR | ● | 400 ml | 99,00 | J+7 |
| GOY92A | | 452080 | LATEX | HP 821 OPTIMSEUR LATEX | | x | 99,00 | J+7 |
| FOM59A | | 225472 | MAINTENANCE | HP 831 KIT DE MAINTENANCE | | x | 62,00 | STOCK |

| ENCRES HP | | HP SCITEX FB500 / FB550 / FB700 / FB750 / FB950 | | | | | | |
|----------------|---------------------|---|------------|------------------------|---------|----------|---------|-----------------|
| CODE FABRICANT | INFO COMPLÉMENTAIRE | CODE INAPA | TYPE ENCRE | DÉSIGNATION | COULEUR | CAPACITÉ | PV HT € | DÉLAI LIVRAISON |
| CH216A | | 453967 | LATEX | HP ENCRE CYAN | ● | 3 Litres | 508,96 | J+7 |
| CH217A | | 453968 | LATEX | HP ENCRE MAGENTA | ● | 3 Litres | 508,96 | J+7 |
| CH218A | | 453969 | LATEX | HP ENCRE JAUNE | ● | 3 Litres | 508,96 | J+7 |
| CH219A | | 453970 | LATEX | HP ENCRE NOIRE | ● | 3 Litres | 508,96 | J+7 |
| CH220A | | 453971 | LATEX | HP ENCRE CYAN CLAIR | ● | 3 Litres | 508,96 | J+7 |
| CH221A | | 453972 | LATEX | HP ENCRE MAGENTA CLAIR | ● | 3 Litres | 508,96 | J+7 |
| CQ123A | | 453973 | LATEX | HP ENCRE BLANCHE | | 2 Litres | 362,47 | J+7 |

ENCRES EPSON



ACCESSOIRES ET RESERVOIRS DE MAINTENANCE

| CODE FABRICANT | INFO COMPLÉMENTAIRE | CODE INAPA | TYPE ENCRE | DÉSIGNATION | PV HT € | DÉLAI LIVRAISON |
|----------------|---|------------|-------------|-------------------------------------|---------|-----------------|
| C12C815182 | STYLUS PRO SP 9X00 / 10XXX | 80011 | MAINTENANCE | EPSON CUTTER MANUEL | 680,00 | J+15 |
| C12C815231 | STYLUS PRO 7X00 | 80012 | MAINTENANCE | EPSON CUTTER MANUEL | 450,00 | J+15 |
| C12C890191 | STYLUS PRO 4X00 / 7X00 / 9X00 / 11880 SAUF SP4900 | 80015 | MAINTENANCE | EPSON RESERVOIR DE MAINTENANCE | 29,00 | STOCK |
| C13T619000 | SP4900 / SC-P5000 STD / V | 80186 | MAINTENANCE | EPSON RECUPERATION ENCRE USAGÉE | 18,12 | STOCK |
| C13T619100 | SP4900 / SC-P5000 STD / V | 80187 | MAINTENANCE | EPSON RECUPERATION ENCRE SANS MARGE | 14,21 | STOCK |
| C13T619300 | SC-T3X00 / T5X00 / T7X00 / SC-P10000 / SC-P20000 | 80188 | MAINTENANCE | EPSON RECUPERATION ENCRE | 57,10 | STOCK |
| C13S902006 | SC-T3000 / T5000 / T7000 | 88539 | MAINTENANCE | EPSON LAME CUTTER | 114,17 | STOCK |
| C12C890501 | SP7700 / SP9700 | 80016 | MAINTENANCE | EPSON RESERVOIR DE MAINTENANCE | 20,00 | STOCK |
| C12C815291 | STYLUS PRO X400 / X450 / X600 / X800 / X880 | 80014 | MAINTENANCE | EPSON LAME DE RECHANGE | 110,00 | STOCK |
| C12C815131 | STYLUS PRO 9000 / 9500 / 7000 / 7500 / 10000 / CF | 80010 | MAINTENANCE | EPSON LAME DE DECOUPE | 93,00 | J+5 |
| C12C815271 | STYLUS PRO 10600 | 80013 | MAINTENANCE | EPSON LAME DE DECOUPE | 110,00 | J+5 |
| C12C815331 | STYLUS PRO X700 / X890 / X900 | 333982 | MAINTENANCE | EPSON LAME DE DECOUPE | 150,00 | J+5 |

EPSON STYLUS PRO SP10000 - DYE

| CODE FABRICANT | INFO COMPLÉMENTAIRE | CODE INAPA | TYPE ENCRE | DÉSIGNATION | COULEUR | CAPACITÉ | PV HT € | DÉLAI LIVRAISON |
|----------------|---------------------|------------|------------|---------------------------|---------|----------|---------|-----------------|
| C13T499011 | | 80063 | DYE | EPSON ENCRE NOIRE | ● | 500 ml | 224,36 | J+5 |
| C13T500011 | | 80064 | DYE | EPSON ENCRE JAUNE | ● | 500 ml | 224,36 | J+5 |
| C13T501011 | | 80065 | DYE | EPSON ENCRE MAGENTA | ● | 500 ml | 224,36 | J+5 |
| C13T502011 | | 80066 | DYE | EPSON ENCRE CYAN | ● | 500 ml | 224,36 | J+5 |
| C13T503011 | | 80067 | DYE | EPSON ENCRE MAGENTA CLAIR | ● | 500 ml | 224,36 | J+5 |
| C13T504011 | | 80068 | DYE | EPSON ENCRE CYAN CLAIR | ● | 500 ml | 224,36 | J+5 |

EPSON STYLUS PRO SP10000 CF - PIGMENT

| CODE FABRICANT | INFO COMPLÉMENTAIRE | CODE INAPA | TYPE ENCRE | DÉSIGNATION | COULEUR | CAPACITÉ | PV HT € | DÉLAI LIVRAISON |
|----------------|---------------------|------------|------------|---------------------------|---------|----------|---------|-----------------|
| C13T511011 | | 80069 | PIGMENT | EPSON ENCRE NOIRE | ● | 500 ml | 270,45 | J+5 |
| C13T512011 | | 80070 | PIGMENT | EPSON ENCRE JAUNE | ● | 500 ml | 270,45 | J+5 |
| C13T513011 | | 80071 | PIGMENT | EPSON ENCRE MAGENTA | ● | 500 ml | 270,45 | J+5 |
| C13T514011 | | 80072 | PIGMENT | EPSON ENCRE CYAN | ● | 500 ml | 270,45 | J+5 |
| C13T515011 | | 80073 | PIGMENT | EPSON ENCRE MAGENTA CLAIR | ● | 500 ml | 270,45 | J+5 |
| C13T516011 | | 80074 | PIGMENT | EPSON ENCRE CYAN CLAIR | ● | 500 ml | 270,45 | J+5 |

EPSON STYLUS PRO SP10600 - PIGMENT (jusqu'à épuisement puis arrêt Epson)

| CODE FABRICANT | INFO COMPLÉMENTAIRE | CODE INAPA | TYPE ENCRE | DÉSIGNATION | COULEUR | CAPACITÉ | PV HT € | DÉLAI LIVRAISON |
|----------------|---------------------|------------|------------|---------------------------|---------|----------|---------|-----------------|
| C13T549100 | | 80091 | PIGMENT | EPSON ENCRE NOIRE PHOTO | ● | 500 ml | 225,91 | J+3 |
| C13T549800 | | 80097 | PIGMENT | EPSON ENCRE NOIRE MATE | ● | 500 ml | 225,91 | J+3 |
| C13T549200 | | 80092 | PIGMENT | EPSON ENCRE CYAN | ● | 500 ml | 225,91 | J+3 |
| C13T549300 | | 80093 | PIGMENT | EPSON ENCRE MAGENTA | ● | 500 ml | 225,91 | J+3 |
| C13T549400 | | 80094 | PIGMENT | EPSON ENCRE JAUNE | ● | 500 ml | 225,91 | J+3 |
| C13T549500 | | 80095 | PIGMENT | EPSON ENCRE CYAN CLAIR | ● | 500 ml | 225,91 | J+3 |
| C13T549600 | | 80096 | PIGMENT | EPSON ENCRE MAGENTA CLAIR | ● | 500 ml | 225,91 | J+3 |

EPSON STYLUS PRO SP4000 / SP4400 / SP7600 / SP9600 - PIGMENT (la 220ml s'adapte capot ouvert)

| CODE FABRICANT | INFO COMPLÉMENTAIRE | CODE INAPA | TYPE ENCRE | DÉSIGNATION | COULEUR | CAPACITÉ | PV HT € | DÉLAI LIVRAISON |
|----------------|--------------------------|------------|-------------|---------------------------|---------|----------|---------|-----------------|
| C13T543100 | SP4000 / SP7600 / SP9600 | 80075 | PIGMENT | EPSON ENCRE NOIRE PHOTO | ● | 110 ml | 65,21 | STOCK |
| C13T543200 | TOUTES | 80076 | PIGMENT | EPSON ENCRE CYAN | ● | 110 ml | 65,21 | STOCK |
| C13T543300 | TOUTES | 80077 | PIGMENT | EPSON ENCRE MAGENTA | ● | 110 ml | 65,21 | STOCK |
| C13T543400 | TOUTES | 80078 | PIGMENT | EPSON ENCRE JAUNE | ● | 110 ml | 65,21 | STOCK |
| C13T543500 | SP4000 / SP7600 / SP9600 | 80079 | PIGMENT | EPSON ENCRE CYAN CLAIR | ● | 110 ml | 65,21 | STOCK |
| C13T543600 | SP4000 / SP7600 / SP9600 | 80080 | PIGMENT | EPSON ENCRE MAGENTA CLAIR | ● | 110 ml | 65,21 | STOCK |
| C13T543700 | SP4000 / SP7600 / SP9600 | 80081 | PIGMENT | EPSON ENCRE GRISE | ● | 110 ml | 65,21 | STOCK |
| C13T543800 | TOUTES | 80082 | PIGMENT | EPSON ENCRE NOIRE MATE | ● | 110 ml | 65,21 | STOCK |
| C13T544100 | SP4000 / SP7600 / SP9600 | 80083 | PIGMENT | EPSON ENCRE NOIRE | ● | 220 ml | 103,48 | STOCK |
| C13T544200 | TOUTES | 80084 | PIGMENT | EPSON ENCRE CYAN | ● | 220 ml | 103,48 | STOCK |
| C13T544300 | TOUTES | 80085 | PIGMENT | EPSON ENCRE MAGENTA | ● | 220 ml | 103,48 | STOCK |
| C13T544400 | TOUTES | 80086 | PIGMENT | EPSON ENCRE JAUNE | ● | 220 ml | 103,48 | STOCK |
| C13T544600 | SP4000 / SP7600 / SP9600 | 80088 | PIGMENT | EPSON ENCRE MAGENTA CLAIR | ● | 220 ml | 103,48 | STOCK |
| C13T544500 | SP4000 / SP7600 / SP9600 | 80087 | PIGMENT | EPSON ENCRE CYAN CLAIR | ● | 220 ml | 103,48 | STOCK |
| C13T544700 | SP4000 / SP7600 / SP9600 | 80089 | PIGMENT | EPSON ENCRE NOIR CLAIR | ● | 220 ml | 103,48 | STOCK |
| C13T544800 | TOUTES | 80090 | PIGMENT | EPSON ENCRE NOIRE MATE | ● | 220 ml | 103,48 | STOCK |
| C12C890191 | | 80015 | MAINTENANCE | RESERVOIR DE MAINTENANCE | | x | 29,00 | STOCK |

ENCRES EPSON



EPSON STYLUS PRO SP4450 - PIGMENT

| CODE FABRICANT | INFO COMPLÉMENTAIRE | CODE INAPA | TYPE ENCRE | DÉSIGNATION | COULEUR | CAPACITÉ | PV HT € | DÉLAI LIVRAISON |
|----------------|---------------------|------------|-------------|--------------------------|---------|----------|---------|-----------------|
| C13T613800 | | 80181 | PIGMENT | EPSON ENCRE NOIRE MATE | ● | 110 ml | 66,70 | J+5 |
| C13T613200 | | 80178 | PIGMENT | EPSON ENCRE CYAN | ● | 110 ml | 66,70 | J+5 |
| C13T613300 | | 80179 | PIGMENT | EPSON ENCRE MAGENTA | ● | 110 ml | 66,70 | J+5 |
| C13T613400 | | 80180 | PIGMENT | EPSON ENCRE JAUNE | ● | 110 ml | 66,70 | J+5 |
| C13T614800 | | 80185 | PIGMENT | EPSON ENCRE NOIRE MATE | ● | 220 ml | 98,54 | STOCK |
| C13T614200 | | 80182 | PIGMENT | EPSON ENCRE CYAN | ● | 220 ml | 98,54 | STOCK |
| C13T614300 | | 80183 | PIGMENT | EPSON ENCRE MAGENTA | ● | 220 ml | 98,54 | STOCK |
| C13T614400 | | 80184 | PIGMENT | EPSON ENCRE JAUNE | ● | 220 ml | 98,54 | STOCK |
| C12C890191 | | 80015 | MAINTENANCE | RESERVOIR DE MAINTENANCE | | x | 29,00 | STOCK |

EPSON STYLUS PRO SP4800 / SP4880 - PIGMENT

| CODE FABRICANT | INFO COMPLÉMENTAIRE | CODE INAPA | TYPE ENCRE | DÉSIGNATION | COULEUR | CAPACITÉ | PV HT € | DÉLAI LIVRAISON |
|----------------|---------------------|------------|---------------|---------------------------|---------|----------|---------|-----------------|
| C13T605100 | SP4800 / SP4880 | 80150 | PIGMENT | EPSON ENCRE NOIRE PHOTO | ● | 110 ml | 66,70 | J+5 |
| C13T605200 | SP4800 / SP4880 | 80151 | PIGMENT | EPSON ENCRE CYAN | ● | 110 ml | 66,70 | J+5 |
| C13T605B00 | SP4800 | 80158 | PIGMENT | EPSON ENCRE MAGENTA | ● | 110 ml | 66,70 | J+5 |
| C13T605300 | SP4880 | 80152 | PIGMENT VIVID | EPSON ENCRE MAGENTA | ● | 110 ml | 66,70 | J+5 |
| C13T605400 | SP4800 / SP4880 | 80153 | PIGMENT | EPSON ENCRE JAUNE | ● | 110 ml | 66,70 | J+5 |
| C13T605500 | SP4800 / SP4880 | 80154 | PIGMENT | EPSON ENCRE CYAN CLAIR | ● | 110 ml | 66,70 | J+5 |
| C13T605C00 | SP4800 | 80159 | PIGMENT | EPSON ENCRE MAGENTA CLAIR | ● | 110 ml | 66,70 | J+5 |
| C13T605600 | SP4880 | 80155 | PIGMENT VIVID | EPSON ENCRE MAGENTA CLAIR | ● | 110 ml | 66,70 | J+5 |
| C13T605700 | SP4800 / SP4880 | 80156 | PIGMENT | EPSON ENCRE GRISE | ● | 110 ml | 66,70 | J+5 |
| C13T605900 | SP4800 / SP4880 | 80157 | PIGMENT | EPSON ENCRE GRIS CLAIR | ● | 110 ml | 66,70 | J+5 |
| C13T613800 | SP4800 / SP4880 | 80181 | PIGMENT | EPSON ENCRE NOIRE MATE | ● | 110 ml | 66,70 | J+5 |
| C13T606100 | SP4800 / SP4880 | 80160 | PIGMENT | EPSON ENCRE NOIRE PHOTO | ● | 220 ml | 98,54 | STOCK |
| C13T606200 | SP4800 / SP4880 | 80161 | PIGMENT | EPSON ENCRE CYAN | ● | 220 ml | 98,54 | STOCK |
| C13T606300 | SP4880 | 80162 | PIGMENT VIVID | EPSON ENCRE MAGENTA | ● | 220 ml | 98,54 | STOCK |
| C13T606B00 | SP4800 | 80168 | PIGMENT | EPSON ENCRE MAGENTA | ● | 220 ml | 98,54 | STOCK |
| C13T606400 | SP4800 / SP4880 | 80163 | PIGMENT | EPSON ENCRE JAUNE | ● | 220 ml | 98,54 | STOCK |
| C13T606600 | SP4880 | 80165 | PIGMENT VIVID | EPSON ENCRE MAGENTA CLAIR | ● | 220 ml | 98,54 | STOCK |
| C13T606C00 | SP4800 | 80169 | PIGMENT | EPSON ENCRE MAGENTA CLAIR | ● | 220 ml | 98,54 | STOCK |
| C13T606500 | SP4800 / SP4880 | 80164 | PIGMENT | EPSON ENCRE CYAN CLAIR | ● | 220 ml | 98,54 | STOCK |
| C13T606700 | SP4800 / SP4880 | 80166 | PIGMENT | EPSON ENCRE GRISE | ● | 220 ml | 98,54 | STOCK |
| C13T606900 | SP4800 / SP4880 | 80167 | PIGMENT | EPSON ENCRE GRIS CLAIR | ● | 220 ml | 98,54 | STOCK |
| C13T614800 | SP4800 / SP4880 | 80185 | PIGMENT | EPSON ENCRE NOIRE MATE | ● | 220 ml | 98,54 | STOCK |
| C12C890191 | SP4800 / SP4880 | 80015 | MAINTENANCE | RESERVOIR DE MAINTENANCE | | x | 29,00 | STOCK |

EPSON STYLUS PRO SP4900 - PIGMENT 200ml

| CODE FABRICANT | INFO COMPLÉMENTAIRE | CODE INAPA | TYPE ENCRE | DÉSIGNATION | COULEUR | CAPACITÉ | PV HT € | DÉLAI LIVRAISON |
|----------------|---------------------|------------|---------------|-------------------------------------|---------|----------|---------|-----------------|
| C13T653100 | | 80209 | PIGMENT | EPSON ENCRE NOIRE PHOTO | ● | 200 ml | 89,39 | STOCK |
| C13T653200 | | 80210 | PIGMENT | EPSON ENCRE CYAN | ● | 200 ml | 89,39 | STOCK |
| C13T653300 | | 80211 | PIGMENT VIVID | EPSON ENCRE VIVID MAGENTA | ● | 200 ml | 89,39 | STOCK |
| C13T653400 | | 80212 | PIGMENT | EPSON ENCRE JAUNE | ● | 200 ml | 89,39 | STOCK |
| C13T653500 | | 80213 | PIGMENT | EPSON ENCRE CYAN CLAIR | ● | 200 ml | 89,39 | STOCK |
| C13T653600 | | 80214 | PIGMENT VIVID | EPSON ENCRE VIVID MAGENTA CLAIR | ● | 200 ml | 89,39 | STOCK |
| C13T653700 | | 80215 | PIGMENT | EPSON ENCRE GRISE | ● | 200 ml | 89,39 | STOCK |
| C13T653800 | | 80216 | PIGMENT | EPSON ENCRE NOIRE MATE | ● | 200 ml | 89,39 | STOCK |
| C13T653900 | | 80217 | PIGMENT | EPSON ENCRE GRIS CLAIR | ● | 200 ml | 89,39 | STOCK |
| C13T653A00 | | 80218 | PIGMENT | EPSON ENCRE ORANGE | ● | 200 ml | 89,39 | STOCK |
| C13T653B00 | | 80219 | PIGMENT | EPSON ENCRE VERTE | ● | 200 ml | 89,39 | STOCK |
| C13T619000 | | 80186 | MAINTENANCE | EPSON RECUPERATION ENCRE USAGEE | | x | 18,12 | STOCK |
| C13T619100 | | 80187 | MAINTENANCE | EPSON RECUPERATION ENCRE SANS MARGE | | x | 14,21 | STOCK |

EPSON STYLUS PRO SP5500 - DYE

| CODE FABRICANT | INFO COMPLÉMENTAIRE | CODE INAPA | TYPE ENCRE | DÉSIGNATION | COULEUR | CAPACITÉ | PV HT € | DÉLAI LIVRAISON |
|----------------|---------------------|------------|------------|-------------------------------------|---------|----------|---------|-----------------|
| C13T486011 | | 80059 | DYE | EPSON ENCRE NOIRE | ● | 110 ml | 97,02 | J+5 |
| C13T487011 | | 80060 | DYE | EPSON ENCRE JAUNE | ● | 110 ml | 97,02 | J+5 |
| C13T488011 | | 80061 | DYE | EPSON ENCRE MAGENTA / MAGENTA CLAIR | ● ● | 110 ml | 97,02 | J+5 |
| C13T489011 | | 80062 | DYE | EPSON ENCRE CYAN / CYAN CLAIR | ● ● | 110 ml | 97,02 | J+5 |

EPSON STYLUS PRO SP7400 / SP7450 / SP9400 / SP9450 - PIGMENT

| CODE FABRICANT | INFO COMPLÉMENTAIRE | CODE INAPA | TYPE ENCRE | DÉSIGNATION | COULEUR | CAPACITÉ | PV HT € | DÉLAI LIVRAISON |
|----------------|---------------------|------------|-------------|--------------------------|---------|----------|---------|-----------------|
| C13T611800 | | 80173 | PIGMENT | EPSON ENCRE NOIRE MATE | ● | 110 ml | 66,70 | STOCK |
| C13T611200 | | 80170 | PIGMENT | EPSON ENCRE CYAN | ● | 110 ml | 66,70 | STOCK PUIS NSK |
| C13T611300 | | 80171 | PIGMENT | EPSON ENCRE MAGENTA | ● | 110 ml | 66,70 | STOCK PUIS NSK |
| C13T611400 | | 80172 | PIGMENT | EPSON ENCRE JAUNE | ● | 110 ml | 66,70 | STOCK PUIS NSK |
| C13T612800 | | 82848 | PIGMENT | EPSON ENCRE NOIRE MATE | ● | 220 ml | 98,54 | STOCK |
| C13T612200 | | 80174 | PIGMENT | EPSON ENCRE CYAN | ● | 220 ml | 98,54 | STOCK |
| C13T612300 | | 80175 | PIGMENT | EPSON ENCRE MAGENTA | ● | 220 ml | 98,54 | STOCK |
| C13T612400 | | 80176 | PIGMENT | EPSON ENCRE JAUNE | ● | 220 ml | 98,54 | STOCK |
| C12C890191 | | 80015 | MAINTENANCE | RESERVOIR DE MAINTENANCE | | x | 29,00 | STOCK |

ENCRES EPSON



EPSON STYLUS PRO SP7800 / SP7880 / SP9800 / SP9880 - PIGMENT

| CODE FABRICANT | INFO COMPLÉMENTAIRE | CODE INAPA | TYPE ENCRE | DÉSIGNATION | COULEUR | CAPACITÉ | PV HT € | DÉLAI LIVRAISON |
|----------------|-----------------------------------|------------|---------------|---------------------------|---------|----------|---------|-----------------|
| C13T611800 | SP7800 / SP7880 / SP9800 / SP9880 | 80173 | PIGMENT | EPSON ENCRE NOIRE MATE | ● | 110 ml | 66,70 | STOCK |
| C13T602100 | SP7800 / SP7880 / SP9800 / SP9880 | 80130 | PIGMENT | EPSON ENCRE NOIRE PHOTO | ● | 110 ml | 66,70 | STOCK |
| C13T602200 | SP7800 / SP7880 / SP9800 / SP9880 | 80131 | PIGMENT | EPSON ENCRE CYAN | ● | 110 ml | 66,70 | STOCK |
| C13T602300 | SP7880 / SP9880 | 80132 | PIGMENT VIVID | EPSON ENCRE MAGENTA | ● | 110 ml | 66,70 | STOCK |
| C13T602B00 | SP7800 / SP9800 | 80138 | PIGMENT | EPSON ENCRE MAGENTA | ● | 110 ml | 66,70 | STOCK |
| C13T602400 | SP7800 / SP7880 / SP9800 / SP9880 | 80133 | PIGMENT | EPSON ENCRE JAUNE | ● | 110 ml | 66,70 | STOCK |
| C13T602C00 | SP7800 / SP9800 | 80139 | PIGMENT | EPSON ENCRE MAGENTA CLAIR | ● | 110 ml | 66,70 | STOCK |
| C13T602600 | SP7880 / SP9880 | 80135 | PIGMENT VIVID | EPSON ENCRE MAGENTA CLAIR | ● | 110 ml | 66,70 | STOCK |
| C13T602500 | SP7800 / SP7880 / SP9800 / SP9880 | 80134 | PIGMENT | EPSON ENCRE CYAN CLAIR | ● | 110 ml | 66,70 | STOCK |
| C13T602700 | SP7800 / SP7880 / SP9800 / SP9880 | 80136 | PIGMENT | EPSON ENCRE GRISE | ● | 110 ml | 66,70 | STOCK |
| C13T602900 | SP7800 / SP7880 / SP9800 / SP9880 | 80137 | PIGMENT | EPSON ENCRE GRIS CLAIR | ● | 110 ml | 66,70 | STOCK |
| C13T612800 | SP7800 / SP7880 / SP9800 / SP9880 | 82848 | PIGMENT | EPSON ENCRE NOIRE MATE | ● | 220 ml | 98,54 | STOCK |
| C13T603100 | SP7800 / SP7880 / SP9800 / SP9880 | 80140 | PIGMENT | EPSON ENCRE NOIRE PHOTO | ● | 220 ml | 98,54 | STOCK |
| C13T603200 | SP7800 / SP7880 / SP9800 / SP9880 | 80141 | PIGMENT | EPSON ENCRE CYAN | ● | 220 ml | 98,54 | STOCK |
| C13T603300 | SP7880 / SP9880 | 80142 | PIGMENT VIVID | EPSON ENCRE MAGENTA | ● | 220 ml | 98,54 | STOCK |
| C13T603B00 | SP7800 / SP9800 | 80148 | PIGMENT | EPSON ENCRE MAGENTA | ● | 220 ml | 98,54 | STOCK |
| C13T603400 | SP7800 / SP7880 / SP9800 / SP9880 | 80143 | PIGMENT | EPSON ENCRE JAUNE | ● | 220 ml | 98,54 | STOCK |
| C13T603C00 | SP7800 / SP9800 | 80149 | PIGMENT | EPSON ENCRE MAGENTA CLAIR | ● | 220 ml | 98,54 | STOCK |
| C13T603600 | SP7880 / SP9880 | 80145 | PIGMENT VIVID | EPSON ENCRE MAGENTA CLAIR | ● | 220 ml | 98,54 | STOCK |
| C13T603500 | SP7800 / SP7880 / SP9800 / SP9880 | 80144 | PIGMENT | EPSON ENCRE CYAN CLAIR | ● | 220 ml | 98,54 | STOCK |
| C13T603700 | SP7800 / SP7880 / SP9800 / SP9880 | 80146 | PIGMENT | EPSON ENCRE GRISE | ● | 220 ml | 98,54 | STOCK |
| C13T603900 | SP7800 / SP7880 / SP9800 / SP9880 | 80147 | PIGMENT | EPSON ENCRE GRIS CLAIR | ● | 220 ml | 98,54 | STOCK |
| C12C890191 | SP7800 / SP7880 / SP9800 / SP9880 | 80015 | MAINTENANCE | RESERVOIR DE MAINTENANCE | | x | 29,00 | STOCK |

EPSON STYLUS PRO SP3800 / SP3880 - PIGMENT

| CODE FABRICANT | INFO COMPLÉMENTAIRE | CODE INAPA | TYPE ENCRE | DÉSIGNATION | COULEUR | CAPACITÉ | PV HT € | DÉLAI LIVRAISON |
|----------------|---------------------|------------|-------------|---------------------------|---------|----------|---------|-----------------|
| C13T580100 | SP3800 / SP3880 | 80098 | PIGMENT | EPSON ENCRE NOIRE PHOTO | ● | 80 ml | 52,09 | J+5 |
| C13T580200 | SP3800 / SP3880 | 80099 | PIGMENT | EPSON ENCRE CYAN | ● | 80 ml | 52,09 | J+5 |
| C13T580300 | SP3800 | 80100 | PIGMENT | EPSON ENCRE MAGENTA | ● | 80 ml | 52,09 | J+5 |
| C13T580400 | SP3800 / SP3880 | 80101 | PIGMENT | EPSON ENCRE JAUNE | ● | 80 ml | 52,09 | J+5 |
| C13T580500 | SP3800 / SP3880 | 80102 | PIGMENT | EPSON ENCRE CYAN CLAIR | ● | 80 ml | 52,09 | J+5 |
| C13T580600 | SP3800 | 80103 | PIGMENT | EPSON ENCRE MAGENTA CLAIR | ● | 80 ml | 52,09 | J+5 |
| C13T580700 | SP3800 / SP3880 | 80104 | PIGMENT | EPSON ENCRE GRISE | ● | 80 ml | 52,09 | J+5 |
| C13T580800 | SP3800 / SP3880 | 80105 | PIGMENT | EPSON ENCRE NOIRE MATE | ● | 80 ml | 52,09 | J+5 |
| C13T580900 | SP3800 / SP3880 | 80106 | PIGMENT | EPSON ENCRE GRIS CLAIR | ● | 80 ml | 52,09 | J+5 |
| C13T580A00 | SP3880 | 80107 | PIGMENT | EPSON ENCRE MAGENTA | ● | 80 ml | 52,09 | J+5 |
| C13T580B00 | SP3880 | 80108 | PIGMENT | EPSON ENCRE MAGENTA CLAIR | ● | 80 ml | 52,09 | J+5 |
| C13T582000 | SP3800 / SP3880 | 80109 | MAINTENANCE | BLOC RECUPERATEUR D'ENCRE | | x | 19,30 | J+5 |

EPSON STYLUS PRO SP7890 / SP7900 / SP9890 / SP9900 - PIGMENT 350ml

| CODE FABRICANT | INFO COMPLÉMENTAIRE | CODE INAPA | TYPE ENCRE | DÉSIGNATION | COULEUR | CAPACITÉ | PV HT € | DÉLAI LIVRAISON |
|----------------|-----------------------------------|------------|---------------|---------------------------|---------|----------|---------|-----------------|
| C13T596100 | SP7890 / SP7900 / SP9890 / SP9900 | 80119 | PIGMENT | EPSON ENCRE NOIRE PHOTO | ● | 350 ml | 150,15 | STOCK |
| C13T596200 | SP7890 / SP7900 / SP9890 / SP9900 | 80120 | PIGMENT | EPSON ENCRE CYAN | ● | 350 ml | 150,15 | STOCK |
| C13T596300 | SP7890 / SP7900 / SP9890 / SP9900 | 80121 | PIGMENT VIVID | EPSON ENCRE MAGENTA | ● | 350 ml | 150,15 | STOCK |
| C13T596400 | SP7890 / SP7900 / SP9890 / SP9900 | 80122 | PIGMENT | EPSON ENCRE JAUNE | ● | 350 ml | 150,15 | STOCK |
| C13T596500 | SP7890 / SP7900 / SP9890 / SP9900 | 80123 | PIGMENT | EPSON ENCRE CYAN CLAIR | ● | 350 ml | 150,15 | STOCK |
| C13T596600 | SP7890 / SP7900 / SP9890 / SP9900 | 80124 | PIGMENT VIVID | EPSON ENCRE MAGENTA CLAIR | ● | 350 ml | 150,15 | STOCK |
| C13T596700 | SP7890 / SP7900 / SP9890 / SP9900 | 80125 | PIGMENT | EPSON ENCRE GRISE | ● | 350 ml | 150,15 | STOCK |
| C13T596800 | SP7890 / SP7900 / SP9890 / SP9900 | 80126 | PIGMENT | EPSON ENCRE NOIRE MATE | ● | 350 ml | 150,15 | STOCK |
| C13T596900 | SP7890 / SP7900 / SP9890 / SP9900 | 80127 | PIGMENT | EPSON ENCRE GRIS CLAIR | ● | 350 ml | 150,15 | STOCK |
| C13T596A00 | SP7900 / SP9900 | 80128 | PIGMENT | EPSON ENCRE ORANGE | ● | 350 ml | 150,15 | STOCK |
| C13T596B00 | SP7900 / SP9900 | 80129 | PIGMENT | EPSON ENCRE VERTE | ● | 350 ml | 150,15 | STOCK |
| C12C890191 | SP7890 / SP7900 / SP9890 / SP9900 | 80015 | MAINTENANCE | RESERVOIR DE MAINTENANCE | | x | 29,00 | STOCK |

ENCRES EPSON



EPSON STYLUS PRO SP7890 / SP7900 / SP9890 / SP9900 - PIGMENT 700ml

| CODE FABRICANT | INFO COMPLÉMENTAIRE | CODE INAPA | TYPE ENCRE | DÉSIGNATION | COULEUR | CAPACITÉ | PV HT € | DÉLAI LIVRAISON |
|-------------------|-----------------------------------|--------------|---------------|---------------------------|---------|----------|---------------|-----------------|
| C13T636100 | SP7890 / SP7900 / SP9890 / SP9900 | 80198 | PIGMENT | EPSON ENCRE NOIRE PHOTO | ● | 700 ml | 271,42 | STOCK |
| C13T636200 | SP7890 / SP7900 / SP9890 / SP9900 | 80199 | PIGMENT | EPSON ENCRE CYAN | ● | 700 ml | 271,42 | STOCK |
| C13T636300 | SP7890 / SP7900 / SP9890 / SP9900 | 80200 | PIGMENT VIVID | EPSON ENCRE MAGENTA | ● | 700 ml | 271,42 | STOCK |
| C13T636400 | SP7890 / SP7900 / SP9890 / SP9900 | 80201 | PIGMENT | EPSON ENCRE JAUNE | ● | 700 ml | 271,42 | STOCK |
| C13T636500 | SP7890 / SP7900 / SP9890 / SP9900 | 80202 | PIGMENT | EPSON ENCRE CYAN CLAIR | ● | 700 ml | 271,42 | STOCK |
| C13T636600 | SP7890 / SP7900 / SP9890 / SP9900 | 80203 | PIGMENT VIVID | EPSON ENCRE MAGENTA CLAIR | ● | 700 ml | 271,42 | STOCK |
| C13T636700 | SP7890 / SP7900 / SP9890 / SP9900 | 80204 | PIGMENT | EPSON ENCRE GRISE | ● | 700 ml | 271,42 | STOCK |
| C13T636800 | SP7890 / SP7900 / SP9890 / SP9900 | 80205 | PIGMENT | EPSON ENCRE NOIRE MATE | ● | 700 ml | 271,42 | STOCK |
| C13T636900 | SP7890 / SP7900 / SP9890 / SP9900 | 80206 | PIGMENT | EPSON ENCRE GRIS CLAIR | ● | 700 ml | 271,42 | STOCK |
| C13T636A00 | SP7900 / SP9900 | 80207 | PIGMENT | EPSON ENCRE ORANGE | ● | 700 ml | 271,42 | STOCK |
| C13T636B00 | SP7900 / SP9900 | 80208 | PIGMENT | EPSON ENCRE VERTE | ● | 700 ml | 271,42 | STOCK |
| C12C890191 | SP7890 / SP7900 / SP9890 / SP9900 | 80015 | MAINTENANCE | RESERVOIR DE MAINTENANCE | | x | 29,00 | STOCK |

EPSON SURECOLOR SC-P6000 STD / SC-P7000 STD / SC-P7000V / SC-P8000 STD / SC-P9000 / SC-P9000V - PIGMENT 350ml (NOUVEAU)

| CODE FABRICANT | INFO COMPLÉMENTAIRE | CODE INAPA | TYPE ENCRE | DÉSIGNATION | COULEUR | CAPACITÉ | PV HT € | DÉLAI LIVRAISON |
|-------------------|-------------------------------------|---------------|---------------|---------------------------|---------|----------|---------------|-----------------|
| C13T824100 | TOUTES | 334422 | PIGMENT | EPSON ENCRE NOIRE PHOTO | ● | 350 ml | 130,00 | STOCK |
| C13T824200 | TOUTES | 334423 | PIGMENT | EPSON ENCRE CYAN | ● | 350 ml | 130,00 | STOCK |
| C13T824300 | TOUTES | 334424 | PIGMENT VIVID | EPSON ENCRE MAGENTA | ● | 350 ml | 130,00 | STOCK |
| C13T824400 | TOUTES | 334425 | PIGMENT | EPSON ENCRE JAUNE | ● | 350 ml | 130,00 | STOCK |
| C13T824500 | TOUTES | 334426 | PIGMENT | EPSON ENCRE CYAN CLAIR | ● | 350 ml | 130,00 | STOCK |
| C13T824600 | TOUTES | 334427 | PIGMENT VIVID | EPSON ENCRE MAGENTA CLAIR | ● | 350 ml | 130,00 | STOCK |
| C13T824700 | TOUTES | 334428 | PIGMENT | EPSON ENCRE GRISE | ● | 350 ml | 130,00 | STOCK |
| C13T824800 | TOUTES | 334429 | PIGMENT | EPSON ENCRE NOIRE MATE | ● | 350 ml | 130,00 | STOCK |
| C13T824900 | SC-P7000V ET SC-P9000V | 334430 | PIGMENT | EPSON ENCRE GRIS CLAIR | ● | 350 ml | 130,00 | STOCK |
| C13T824A00 | SC-P7000 STD / P9000 STD + SERIES V | 334431 | PIGMENT | EPSON ENCRE ORANGE | ● | 350 ml | 130,00 | STOCK |
| C13T824B00 | SC-P7000 STD / P9000 STD + SERIES V | 334432 | PIGMENT | EPSON ENCRE VERTE | ● | 350 ml | 130,00 | STOCK |
| C13T824D00 | SC-P7000V ET SC-P9000V | 334433 | PIGMENT | EPSON ENCRE VIOLETTE | ● | 350 ml | 130,00 | STOCK |
| C13T699700 | TOUTES | 334434 | MAINTENANCE | RESERVOIR DE MAINTENANCE | | x | 29,00 | STOCK |

ENCRES EPSON

EPSON SURECOLOR SC-P6000 STD / SC-P7000 STD / SC-P7000V / SC-P8000 STD / SC-P9000 / SC-P9000V - PIGMENT 700ml (NOUVEAU)

| CODE FABRICANT | INFO COMPLÉMENTAIRE | CODE INAPA | TYPE ENCRE | DÉSIGNATION | COULEUR | CAPACITÉ | PV HT € | DÉLAI LIVRAISON |
|----------------|-------------------------------------|------------|---------------|---------------------------|---------|----------|---------|-----------------|
| C13T804100 | TOUTES | 334435 | PIGMENT | EPSON ENCRE NOIRE PHOTO | ● | 700 ml | 235,00 | STOCK |
| C13T804200 | TOUTES | 334436 | PIGMENT | EPSON ENCRE CYAN | ● | 700 ml | 235,00 | STOCK |
| C13T804300 | TOUTES | 334437 | PIGMENT VIVID | EPSON ENCRE MAGENTA | ● | 700 ml | 235,00 | STOCK |
| C13T804400 | TOUTES | 334438 | PIGMENT | EPSON ENCRE JAUNE | ● | 700 ml | 235,00 | STOCK |
| C13T804500 | TOUTES | 334439 | PIGMENT | EPSON ENCRE CYAN CLAIR | ● | 700 ml | 235,00 | STOCK |
| C13T804600 | TOUTES | 334440 | PIGMENT VIVID | EPSON ENCRE MAGENTA CLAIR | ● | 700 ml | 235,00 | STOCK |
| C13T804700 | TOUTES | 334441 | PIGMENT | EPSON ENCRE GRISE | ● | 700 ml | 235,00 | STOCK |
| C13T804800 | TOUTES | 334442 | PIGMENT | EPSON ENCRE NOIRE MATE | ● | 700 ml | 235,00 | STOCK |
| C13T804900 | SC-P7000V ET SC-P9000V | 334443 | PIGMENT | EPSON ENCRE GRIS CLAIR | ● | 700 ml | 235,00 | STOCK |
| C13T804A00 | SC-P7000 STD / P9000 STD + SERIES V | 334444 | PIGMENT | EPSON ENCRE ORANGE | ● | 700 ml | 235,00 | STOCK |
| C13T804B00 | SC-P7000 STD / P9000 STD + SERIES V | 334445 | PIGMENT | EPSON ENCRE VERTE | ● | 700 ml | 235,00 | STOCK |
| C13T804D00 | SC-P7000V ET SC-P9000V | 334446 | PIGMENT | EPSON ENCRE VIOLETTE | ● | 700 ml | 235,00 | STOCK |
| C13T699700 | TOUTES | 334434 | MAINTENANCE | RESERVOIR DE MAINTENANCE | | x | 29,00 | STOCK |

EPSON STYLUS PRO SP7700 / SP9700 - PIGMENT 350ml et 700ml

| CODE FABRICANT | INFO COMPLÉMENTAIRE | CODE INAPA | TYPE ENCRE | DÉSIGNATION | COULEUR | CAPACITÉ | PV HT € | DÉLAI LIVRAISON |
|----------------|---------------------|------------|---------------|--------------------------|---------|----------|---------|-----------------|
| C13T596100 | | 80119 | PIGMENT | EPSON ENCRE NOIRE PHOTO | ● | 350 ml | 150,15 | STOCK |
| C13T596200 | | 80120 | PIGMENT | EPSON ENCRE CYAN | ● | 350 ml | 150,15 | STOCK |
| C13T596300 | | 80121 | PIGMENT VIVID | EPSON ENCRE MAGENTA | ● | 350 ml | 150,15 | STOCK |
| C13T596400 | | 80122 | PIGMENT | EPSON ENCRE JAUNE | ● | 350 ml | 150,15 | STOCK |
| C13T596800 | | 80126 | PIGMENT | EPSON ENCRE NOIRE MATE | ● | 350 ml | 150,15 | STOCK |
| C13T636100 | | 80198 | PIGMENT | EPSON ENCRE NOIRE PHOTO | ● | 700 ml | 271,42 | STOCK |
| C13T636200 | | 80199 | PIGMENT | EPSON ENCRE CYAN | ● | 700 ml | 271,42 | STOCK |
| C13T636300 | | 80200 | PIGMENT VIVID | EPSON ENCRE MAGENTA | ● | 700 ml | 271,42 | STOCK |
| C13T636400 | | 80201 | PIGMENT | EPSON ENCRE JAUNE | ● | 700 ml | 271,42 | STOCK |
| C13T636800 | | 80205 | PIGMENT | EPSON ENCRE NOIRE MATE | ● | 700 ml | 271,42 | STOCK |
| C12C890501 | | 80016 | MAINTENANCE | RESERVOIR DE MAINTENANCE | | x | 20,00 | STOCK |

ENCRES EPSON



EPSON STYLUS PRO SP11880 - PIGMENT

| CODE FABRICANT | INFO COMPLÉMENTAIRE | CODE INAPA | TYPE ENCRE | DÉSIGNATION | COULEUR | CAPACITÉ | PV HT € | DÉLAI LIVRAISON |
|----------------|---------------------|------------|-------------|---------------------------|---------|----------|---------|-----------------|
| C13T591100 | | 80110 | PIGMENT | EPSON ENCRE NOIRE PHOTO | ● | 700 ml | 271,42 | STOCK |
| C13T591200 | | 80111 | PIGMENT | EPSON ENCRE CYAN | ● | 700 ml | 271,42 | STOCK |
| C13T591300 | | 80112 | PIGMENT | EPSON ENCRE MAGENTA | ● | 700 ml | 271,42 | STOCK |
| C13T591400 | | 80113 | PIGMENT | EPSON ENCRE JAUNE | ● | 700 ml | 271,42 | STOCK |
| C13T591500 | | 80114 | PIGMENT | EPSON ENCRE CYAN CLAIR | ● | 700 ml | 271,42 | STOCK |
| C13T591600 | | 80115 | PIGMENT | EPSON ENCRE MAGENTA CLAIR | ● | 700 ml | 271,42 | STOCK |
| C13T591700 | | 80116 | PIGMENT | EPSON ENCRE GRISE | ● | 700 ml | 271,42 | STOCK |
| C13T591800 | | 80117 | PIGMENT | EPSON ENCRE NOIRE MATE | ● | 700 ml | 271,42 | STOCK |
| C13T591900 | | 80118 | PIGMENT | EPSON ENCRE GRIS CLAIR | ● | 700 ml | 271,42 | STOCK |
| C12C890191 | | 80015 | MAINTENANCE | RESERVOIR DE MAINTENANCE | | x | 29,00 | STOCK |

EPSON SURECOLOR SC-T3000 / SC-T3200 / SC-T5000 / SC-T5200 / SC-T7000 / SC-T7200 - PIGMENT

| CODE FABRICANT | INFO COMPLÉMENTAIRE | CODE INAPA | TYPE ENCRE | DÉSIGNATION | COULEUR | CAPACITÉ | PV HT € | DÉLAI LIVRAISON |
|----------------|---------------------|------------|-------------|--------------------------|---------|----------|---------|-----------------|
| C13T692100 | | 80224 | PIGMENT | EPSON ENCRE NOIRE PHOTO | ● | 110 ml | 55,00 | STOCK |
| C13T692200 | | 80225 | PIGMENT | EPSON ENCRE CYAN | ● | 110 ml | 55,00 | STOCK |
| C13T692300 | | 80226 | PIGMENT | EPSON ENCRE MAGENTA | ● | 110 ml | 55,00 | STOCK |
| C13T692400 | | 80227 | PIGMENT | EPSON ENCRE JAUNE | ● | 110 ml | 55,00 | STOCK |
| C13T692500 | | 80228 | PIGMENT | EPSON ENCRE NOIRE MATE | ● | 110 ml | 55,00 | STOCK |
| C13T693100 | | 340332 | PIGMENT | EPSON ENCRE NOIRE PHOTO | ● | 350 ml | 130,00 | STOCK |
| C13T693200 | | 340333 | PIGMENT | EPSON ENCRE CYAN | ● | 350 ml | 130,00 | STOCK |
| C13T693300 | | 340334 | PIGMENT | EPSON ENCRE MAGENTA | ● | 350 ml | 130,00 | STOCK |
| C13T693400 | | 340335 | PIGMENT | EPSON ENCRE JAUNE | ● | 350 ml | 130,00 | STOCK |
| C13T693500 | | 340336 | PIGMENT | EPSON ENCRE NOIRE MATE | ● | 350 ml | 130,00 | STOCK |
| C13T694100 | | 340337 | PIGMENT | EPSON ENCRE NOIRE PHOTO | ● | 700 ml | 235,00 | STOCK |
| C13T694200 | | 340338 | PIGMENT | EPSON ENCRE CYAN | ● | 700 ml | 235,00 | STOCK |
| C13T694300 | | 340339 | PIGMENT | EPSON ENCRE MAGENTA | ● | 700 ml | 235,00 | STOCK |
| C13T694400 | | 340340 | PIGMENT | EPSON ENCRE JAUNE | ● | 700 ml | 235,00 | STOCK |
| C13T694500 | | 340341 | PIGMENT | EPSON ENCRE NOIRE MATE | ● | 700 ml | 235,00 | STOCK |
| C13T619300 | | 80188 | MAINTENANCE | EPSON RECUPERATION ENCRE | | x | 57,10 | STOCK |

EPSON SURECOLOR SC-P10000 / SC-P20000 - PIGMENT

| CODE FABRICANT | INFO COMPLÉMENTAIRE | CODE INAPA | TYPE ENCRE | DÉSIGNATION | COULEUR | CAPACITÉ | PV HT € | DÉLAI LIVRAISON |
|----------------|---------------------|------------|-------------|---------------------------|---------|----------|---------|-----------------|
| C13T800000 | | 338435 | PIGMENT | EPSON ENCRE GRIS CLAIR | ● | 700 ml | 235,00 | STOCK |
| C13T800100 | | 338436 | PIGMENT | EPSON ENCRE NOIRE PHOTO | ● | 700 ml | 235,00 | STOCK |
| C13T800200 | | 338437 | PIGMENT | EPSON ENCRE CYAN | ● | 700 ml | 235,00 | STOCK |
| C13T800300 | | 338438 | PIGMENT | EPSON ENCRE MAGENTA | ● | 700 ml | 235,00 | STOCK |
| C13T800400 | | 338439 | PIGMENT | EPSON ENCRE JAUNE | ● | 700 ml | 235,00 | STOCK |
| C13T800500 | | 338440 | PIGMENT | EPSON ENCRE CYAN CLAIR | ● | 700 ml | 235,00 | STOCK |
| C13T800600 | | 338441 | PIGMENT | EPSON ENCRE MAGENTA CLAIR | ● | 700 ml | 235,00 | STOCK |
| C13T800700 | | 338442 | PIGMENT | EPSON ENCRE GRIS FONCÉ | ● | 700 ml | 235,00 | STOCK |
| C13T800800 | | 338443 | PIGMENT | EPSON ENCRE NOIRE MATE | ● | 700 ml | 235,00 | STOCK |
| C13T800900 | | 338444 | PIGMENT | EPSON ENCRE GRISE | ● | 700 ml | 235,00 | STOCK |
| C13T619300 | | 80188 | MAINTENANCE | EPSON RECUPERATION ENCRE | | x | 57,10 | STOCK |

EPSON SURECOLOR SC-P5000 STD / SC-P5000V - PIGMENT

| CODE FABRICANT | INFO COMPLÉMENTAIRE | CODE INAPA | TYPE ENCRE | DÉSIGNATION | COULEUR | CAPACITÉ | PV HT € | DÉLAI LIVRAISON |
|----------------|----------------------------|------------|-------------|-------------------------------------|---------|----------|---------|-----------------|
| C13T913100 | SURECOLOR SC-P5000 STD / V | 340320 | PIGMENT | EPSON ENCRE NOIR PHOTO | ● | 200 ml | 81,26 | STOCK |
| C13T913200 | SURECOLOR SC-P5000 STD / V | 340321 | PIGMENT | EPSON ENCRE CYAN | ● | 200 ml | 81,26 | STOCK |
| C13T913300 | SURECOLOR SC-P5000 STD / V | 340322 | PIGMENT | EPSON ENCRE MAGENTA | ● | 200 ml | 81,26 | STOCK |
| C13T913400 | SURECOLOR SC-P5000 STD / V | 340323 | PIGMENT | EPSON ENCRE JAUNE | ● | 200 ml | 81,26 | STOCK |
| C13T913500 | SURECOLOR SC-P5000 STD / V | 340324 | PIGMENT | EPSON ENCRE CYAN CLAIR | ● | 200 ml | 81,26 | STOCK |
| C13T913600 | SURECOLOR SC-P5000 STD / V | 340325 | PIGMENT | EPSON ENCRE MAGENTA CLAIR | ● | 200 ml | 81,26 | STOCK |
| C13T913700 | SURECOLOR SC-P5000 STD / V | 340326 | PIGMENT | EPSON ENCRE GRISE | ● | 200 ml | 81,26 | STOCK |
| C13T913800 | SURECOLOR SC-P5000 STD / V | 340327 | PIGMENT | EPSON ENCRE NOIR MATE | ● | 200 ml | 81,26 | STOCK |
| C13T913900 | SURECOLOR SC-P5000 STD / V | 340328 | PIGMENT | EPSON ENCRE GRIS CLAIR | ● | 200 ml | 81,26 | STOCK |
| C13T913A00 | SURECOLOR SC-P5000 STD / V | 340329 | PIGMENT | EPSON ENCRE ORANGE | ● | 200 ml | 81,26 | STOCK |
| C13T913B00 | SURECOLOR SC-P5000 STD / V | 340330 | PIGMENT | EPSON ENCRE VERTE | ● | 200 ml | 81,26 | STOCK |
| C13T913D00 | SURECOLOR SC-P5000V | 340331 | PIGMENT | EPSON ENCRE VIOLETTE | ● | 200 ml | 81,26 | STOCK |
| C13T619000 | SURECOLOR SC-P5000 STD / V | 80186 | MAINTENANCE | EPSON RECUPERATION ENCRE USAGEE | | x | 18,12 | STOCK |
| C13T619100 | SURECOLOR SC-P5000 STD / V | 80187 | MAINTENANCE | EPSON RECUPERATION ENCRE SANS MARGE | | x | 14,21 | STOCK |

ENCRES EPSON



EPSON SURECOLOR SC-T3100 / SC-T3100N / SC-T5100 / SC-T5100N - PIGMENT / NOUVEAU

| CODE FABRICANT | INFO COMPLÉMENTAIRE | CODE INAPA | TYPE ENCRE | DÉSIGNATION | COULEUR | CAPACITÉ | PV HT € | DÉLAI LIVRAISON |
|----------------|---------------------|------------|-------------|------------------------------|---------|----------|---------|-----------------|
| C13T40C140 | | 452206 | PIGMENT | EPSON ENCRE NOIRE | ● | 50 ml | 41,00 | STOCK |
| C13T40C240 | | 452207 | PIGMENT | EPSON ENCRE CYAN | ● | 26 ml | 26,00 | STOCK |
| C13T40C340 | | 452208 | PIGMENT | EPSON ENCRE MAGENTA | ● | 26 ml | 26,00 | STOCK |
| C13T40C440 | | 452209 | PIGMENT | EPSON ENCRE JAUNE | ● | 26 ml | 26,00 | STOCK |
| C13T40D140 | | 452210 | PIGMENT | EPSON ENCRE NOIRE | ● | 80 ml | 58,00 | STOCK |
| C13T40D240 | | 452211 | PIGMENT | EPSON ENCRE CYAN | ● | 50 ml | 41,00 | STOCK |
| C13T40D340 | | 452212 | PIGMENT | EPSON ENCRE MAGENTA | ● | 50 ml | 41,00 | STOCK |
| C13T40D440 | | 452213 | PIGMENT | EPSON ENCRE JAUNE | ● | 50 ml | 41,00 | STOCK |
| C13S210055 | | 452222 | MAINTENANCE | EPSON LAME CUTTER AUTO | | | 120,00 | STOCK |
| C13S210057 | | 452224 | MAINTENANCE | EPSON BAC RECUPERATEUR ENCRE | | | 41,00 | STOCK |

EPSON SURECOLOR SC-T3400 / SC-T3400N / SC-T5400 - PIGMENT / NOUVEAU

| CODE FABRICANT | INFO COMPLÉMENTAIRE | CODE INAPA | TYPE ENCRE | DÉSIGNATION | COULEUR | CAPACITÉ | PV HT € | DÉLAI LIVRAISON |
|----------------|---------------------|------------|-------------|----------------------------------|---------|----------|---------|-----------------|
| C13T41R540 | | 452214 | PIGMENT | EPSON ENCRE NOIRE | ● | 110 ml | 55,00 | STOCK |
| C13T41R240 | | 452215 | PIGMENT | EPSON ENCRE CYAN | ● | 110 ml | 55,00 | STOCK |
| C13T41R340 | | 452216 | PIGMENT | EPSON ENCRE MAGENTA | ● | 110 ml | 55,00 | STOCK |
| C13T41R440 | | 452217 | PIGMENT | EPSON ENCRE JAUNE | ● | 110 ml | 55,00 | STOCK |
| C13T41F540 | | 452218 | PIGMENT | EPSON ENCRE NOIRE | ● | 350 ml | 130,00 | STOCK |
| C13T41F240 | | 452219 | PIGMENT | EPSON ENCRE CYAN | ● | 350 ml | 130,00 | STOCK |
| C13T41F340 | | 452220 | PIGMENT | EPSON ENCRE MAGENTA | ● | 350 ml | 130,00 | STOCK |
| C13T41F440 | | 452221 | PIGMENT | EPSON ENCRE JAUNE | ● | 350 ml | 130,00 | STOCK |
| C13S902007 | | 452223 | MAINTENANCE | EPSON LAME CUTTER AUTO | | | 114,17 | STOCK |
| C13S400064 | | 452225 | MAINTENANCE | EPSON TAMPON REMPLACE SANS MARGE | | | 30,00 | STOCK |
| C13T699700 | | 334434 | MAINTENANCE | RESERVOIR DE MAINTENANCE | | | 29,00 | STOCK |

ENCRES EPSON

EPSON SURECOLOR SC-P7500 / SC-P9500 - PIGMENT 350ml **NOUVEAU**

| CODE FABRICANT | INFO COMPLÉMENTAIRE | CODE INAPA | TYPE ENCRE | DÉSIGNATION | COULEUR | CAPACITÉ | PV HT € | DÉLAI LIVRAISON |
|----------------|---------------------|------------|---------------|---------------------------|---------|----------|---------|-----------------|
| C13T44Q140 | | 455114 | PIGMENT | EPSON ENCRE NOIRE PHOTO | ● | 350 ml | 130,00 | J+5 |
| C13T44Q240 | | 455120 | PIGMENT | EPSON ENCRE CYAN | ● | 350 ml | 130,00 | J+5 |
| C13T44Q340 | | 455121 | PIGMENT VIVID | EPSON ENCRE MAGENTA | ● | 350 ml | 130,00 | J+5 |
| C13T44Q440 | | 455122 | PIGMENT | EPSON ENCRE JAUNE | ● | 350 ml | 130,00 | J+5 |
| C13T44Q540 | | 455124 | PIGMENT | EPSON ENCRE CYAN CLAIR | ● | 350 ml | 130,00 | J+5 |
| C13T44Q640 | | 455127 | PIGMENT VIVID | EPSON ENCRE MAGENTA CLAIR | ● | 350 ml | 130,00 | J+5 |
| C13T44Q740 | | 455128 | PIGMENT | EPSON ENCRE GRISE | ● | 350 ml | 130,00 | J+5 |
| C13T44Q840 | | 455129 | PIGMENT | EPSON ENCRE NOIRE MATE | ● | 350 ml | 130,00 | J+5 |
| C13T44Q940 | | 455131 | PIGMENT | EPSON ENCRE GRIS CLAIR | ● | 350 ml | 130,00 | J+5 |
| C13T44QA40 | | 455132 | PIGMENT | EPSON ENCRE ORANGE | ● | 350 ml | 130,00 | J+5 |
| C13T44QB40 | | 455133 | PIGMENT | EPSON ENCRE VERTE | ● | 350 ml | 130,00 | J+5 |
| C13T44QD40 | | 455134 | PIGMENT | EPSON ENCRE VIOLETTE | ● | 350 ml | 130,00 | J+5 |
| C13T699700 | | 334434 | MAINTENANCE | RESERVOIR DE MAINTENANCE | | x | 29,00 | STOCK |

EPSON SURECOLOR SC-P7500 / SC-P9500 - PIGMENT 700ml **NOUVEAU**

| CODE FABRICANT | INFO COMPLÉMENTAIRE | CODE INAPA | TYPE ENCRE | DÉSIGNATION | COULEUR | CAPACITÉ | PV HT € | DÉLAI LIVRAISON |
|----------------|---------------------|------------|---------------|---------------------------|---------|----------|---------|-----------------|
| C13T44J140 | | 455110 | PIGMENT | EPSON ENCRE NOIRE PHOTO | ● | 700 ml | 235,00 | J+5 |
| C13T44J240 | | 455111 | PIGMENT | EPSON ENCRE CYAN | ● | 700 ml | 235,00 | J+5 |
| C13T44J340 | | 455112 | PIGMENT VIVID | EPSON ENCRE MAGENTA | ● | 700 ml | 235,00 | J+5 |
| C13T44J440 | | 455113 | PIGMENT | EPSON ENCRE JAUNE | ● | 700 ml | 235,00 | J+5 |
| C13T44J540 | | 455115 | PIGMENT | EPSON ENCRE CYAN CLAIR | ● | 700 ml | 235,00 | J+5 |
| C13T44J640 | | 455116 | PIGMENT VIVID | EPSON ENCRE MAGENTA CLAIR | ● | 700 ml | 235,00 | J+5 |
| C13T44J740 | | 455117 | PIGMENT | EPSON ENCRE GRISE | ● | 700 ml | 235,00 | J+5 |
| C13T44J840 | | 455118 | PIGMENT | EPSON ENCRE NOIRE MATE | ● | 700 ml | 235,00 | J+5 |
| C13T44J940 | | 455119 | PIGMENT | EPSON ENCRE GRIS CLAIR | ● | 700 ml | 235,00 | J+5 |
| C13T44JA40 | | 455123 | PIGMENT | EPSON ENCRE ORANGE | ● | 700 ml | 235,00 | J+5 |
| C13T44JB40 | | 455125 | PIGMENT | EPSON ENCRE VERTE | ● | 700 ml | 235,00 | J+5 |
| C13T44JD40 | | 455130 | PIGMENT | EPSON ENCRE VIOLETTE | ● | 700 ml | 235,00 | J+5 |
| C13T699700 | | 334434 | MAINTENANCE | RESERVOIR DE MAINTENANCE | | x | 29,00 | STOCK |

ENCRES EPSON

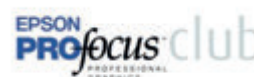

EPSON STYLUS PRO GS6000 (ECO-SOLVANT)

| CODE FABRICANT | INFO COMPLÉMENTAIRE | CODE INAPA | TYPE ENCRE | DÉSIGNATION | COULEUR | CAPACITÉ | PV HT € | DÉLAI LIVRAISON |
|----------------|---------------------|------------|-------------|---------------------------------|---------|----------|---------|-----------------|
| C13T624100 | | 80190 | ECO-SOLVANT | EPSON ENCRE NOIRE PHOTO | ● | 950 ml | 230,00 | STOCK |
| C13T624200 | | 80191 | ECO-SOLVANT | EPSON ENCRE CYAN | ● | 950 ml | 230,00 | STOCK |
| C13T624300 | | 80192 | ECO-SOLVANT | EPSON ENCRE MAGENTA | ● | 950 ml | 230,00 | STOCK |
| C13T624400 | | 80193 | ECO-SOLVANT | EPSON ENCRE JAUNE | ● | 950 ml | 230,00 | STOCK |
| C13T624500 | | 80194 | ECO-SOLVANT | EPSON ENCRE CYAN CLAIR | ● | 950 ml | 230,00 | STOCK |
| C13T624600 | | 80195 | ECO-SOLVANT | EPSON ENCRE MAGENTA CLAIR | ● | 950 ml | 230,00 | STOCK |
| C13T624700 | | 80196 | ECO-SOLVANT | EPSON ENCRE VERTE | ● | 950 ml | 230,00 | STOCK |
| C13T624800 | | 80197 | ECO-SOLVANT | EPSON ENCRE ORANGE | ● | 950 ml | 230,00 | STOCK |
| C13T623000 | | 80189 | MAINTENANCE | CARTOUCHE DE NETTOYAGE | | x | 70,28 | STOCK |
| C12C890611 | | 87780 | MAINTENANCE | EPSON KIT DE MAINTENANCE GS6000 | | x | 60,00 | STOCK |

EPSON SURECOLOR SC-S30600 / SC-S50600 / SC-S70600 (ECO-SOLVANT)

| CODE FABRICANT | INFO COMPLÉMENTAIRE | CODE INAPA | TYPE ENCRE | DÉSIGNATION | COULEUR | CAPACITÉ | PV HT € | DÉLAI LIVRAISON |
|----------------|-----------------------------|------------|-------------|---|---------|----------|---------|-----------------|
| C13T687100 | SC-S30600 / S50600 | 80220 | ECO-SOLVANT | EPSON ENCRE NOIRE | ● | 700 ml | 170,00 | STOCK |
| C13T687200 | SC-S30600 / S50600 | 80221 | ECO-SOLVANT | EPSON ENCRE CYAN | ● | 700 ml | 170,00 | STOCK |
| C13T687300 | SC-S30600 / S50600 | 80222 | ECO-SOLVANT | EPSON ENCRE MAGENTA | ● | 700 ml | 170,00 | STOCK |
| C13T687400 | SC-S30600 / S50600 | 80223 | ECO-SOLVANT | EPSON ENCRE JAUNE | ● | 700 ml | 170,00 | STOCK |
| C13T713100 | SC-S70600 | 82861 | ECO-SOLVANT | EPSON ENCRE NOIRE | ● | 700 ml | 170,00 | J+7 |
| C13T713200 | SC-S70600 | 82862 | ECO-SOLVANT | EPSON ENCRE CYAN | ● | 700 ml | 170,00 | J+7 |
| C13T713300 | SC-S70600 | 82863 | ECO-SOLVANT | EPSON ENCRE MAGENTA | ● | 700 ml | 170,00 | J+7 |
| C13T713400 | SC-S70600 | 82864 | ECO-SOLVANT | EPSON ENCRE JAUNE | ● | 700 ml | 170,00 | J+7 |
| C13T713500 | SC-S70600 | 82865 | ECO-SOLVANT | EPSON ENCRE CYAN CLAIR | ● | 700 ml | 170,00 | J+7 |
| C13T713600 | SC-S70600 | 82866 | ECO-SOLVANT | EPSON ENCRE MAGENTA CLAIR | ● | 700 ml | 170,00 | J+7 |
| C13T713700 | SC-S70600 | 82867 | ECO-SOLVANT | EPSON ENCRE GRISE | ● | 700 ml | 170,00 | J+7 |
| C13T713900 | SC-S70600 | 82868 | ECO-SOLVANT | EPSON ENCRE ORANGE PLUS | ● | 700 ml | 170,00 | J+7 |
| C13T713A00 | SC-S70600 | 82870 | ECO-SOLVANT | EPSON ENCRE BLANCHE | | 600 ml | 254,00 | J+7 |
| C13T713B00 | SC-S70600 | 82869 | ECO-SOLVANT | EPSON ENCRE METALLIQUE | ● | 350 ml | 283,00 | J+7 |
| C13T699300 | SC-S30600 / S50600 / S70600 | 80240 | MAINTENANCE | EPSON LIQUIDE DE NETTOYAGE | | 250 ml | 28,35 | STOCK |
| C13T699000 | SC-S30600 / S50600 / S70600 | 80239 | MAINTENANCE | EPSON CARTOUCHE DE NETTOYAGE | | 350 ml | 50,40 | STOCK |
| C13T724000 | SC-S30600 / S50600 / S70600 | 80241 | MAINTENANCE | EPSON BIDON RÉCUPÉRATEUR D'ENCRE USAGÉE | | 2 Litres | 23,00 | STOCK |
| C13T724100 | SC-S30600 / S50600 / S70600 | 80242 | MAINTENANCE | EPSON KIT DE MAINTENANCE | | x | 25,00 | STOCK |

ENCRES EPSON



EPSON SURECOLOR SC-S40600 / SC-S60600 / SC-S80600 (ECO-SOLVANT)

| CODE FABRICANT | INFO COMPLÉMENTAIRE | CODE INAPA | TYPE ENCRE | DÉSIGNATION | COULEUR | CAPACITÉ | PV HT € | DÉLAI LIVRAISON |
|----------------|-----------------------------------|------------|-------------|---|---------|-----------|---------|-----------------|
| C13T890100 | SC-S40600 / SC-S60600 / SC-S80600 | 337879 | ECO-SOLVANT | EPSON ENCRE NOIRE | ● | 700 ml | 100,00 | STOCK |
| C13T890200 | SC-S40600 / SC-S60600 / SC-S80600 | 337880 | ECO-SOLVANT | EPSON ENCRE CYAN | ● | 700 ml | 100,00 | STOCK |
| C13T890300 | SC-S40600 / SC-S60600 / SC-S80600 | 337882 | ECO-SOLVANT | EPSON ENCRE MAGENTA | ● | 700 ml | 100,00 | STOCK |
| C13T890400 | SC-S40600 / SC-S60600 / SC-S80600 | 337883 | ECO-SOLVANT | EPSON ENCRE JAUNE | ● | 700 ml | 100,00 | STOCK |
| C13T890500 | SC-S80600 | 337884 | ECO-SOLVANT | EPSON ENCRE CYAN CLAIR | ● | 700 ml | 100,00 | STOCK |
| C13T890600 | SC-S80600 | 337885 | ECO-SOLVANT | EPSON ENCRE MAGENTA CLAIR | ● | 700 ml | 100,00 | STOCK |
| C13T890700 | SC-S80600 | 337886 | ECO-SOLVANT | EPSON ENCRE GRISE | ● | 700 ml | 100,00 | STOCK |
| C13T890800 | SC-S80600 | 337887 | ECO-SOLVANT | EPSON ENCRE ORANGE | ● | 700 ml | 100,00 | STOCK |
| C13T890A00 | SC-S80600 | 337888 | ECO-SOLVANT | EPSON ENCRE BLANCHE | | 600 ml | 220,00 | STOCK |
| C13T890900 | SC-S80600 | 337889 | ECO-SOLVANT | EPSON ENCRE ROUGE | ● | 700 ml | 100,00 | STOCK |
| C13T890B00 | SC-S80600 | 337890 | ECO-SOLVANT | EPSON ENCRE ARGENT METALLIQUE | ● | 350 ml | 245,00 | STOCK |
| C13T699300 | SC-S40600 / SC-S60600 / SC-S80600 | 80240 | MAINTENANCE | EPSON LIQUIDE DE NETTOYAGE | | 250 ml | 28,35 | STOCK |
| C13T696000 | SC-S40600 / SC-S60600 / SC-S80600 | 337895 | MAINTENANCE | EPSON CARTOUCHE DE NETTOYAGE | | 350 ml | 48,00 | STOCK |
| C13T724000 | SC-S40600 / SC-S60600 / SC-S80600 | 80241 | MAINTENANCE | EPSON BIDON RÉCUPÉRATEUR D'ENCRE USAGÉE | | 2 Litres | 23,00 | STOCK |
| C13S210044 | SC-S40600 / SC-S60600 / SC-S80600 | 337894 | MAINTENANCE | KIT DE MAINTENANCE COMPRENANT: 2 FILTRES À AIR / 1 DÉROULEUR DE BANDE NETTOYANTE HUMIDE / 1 RACLETTE / 1 PAIRE DE GANTS | | x | 85,00 | STOCK |
| C13S210036 | SC-S40600 / SC-S60600 / SC-S80600 | 446732 | MAINTENANCE | EPSON KIT DE GRAISSAGE | | x | 60,00 | J+5 |
| C13S090013 | SC-S40600 / SC-S60600 / SC-S80600 | 337896 | MAINTENANCE | EPSON BATONNET DE NETTOYAGE | | 50 pièces | 20,00 | STOCK |
| C13T724100 | SC-S30600 / S50600 / S70600 | 80242 | MAINTENANCE | EPSON KIT DE MAINTENANCE | | x | 25,00 | STOCK |

ENCRES EPSON

EPSON SURECOLOR SC-S60600L / SC-S80600L (ECO-SOLVANT) **NOUVEAU**

| CODE FABRICANT | INFO COMPLÉMENTAIRE | CODE INAPA | TYPE ENCRE | DÉSIGNATION | COULEUR | CAPACITÉ | PV HT € | DÉLAI LIVRAISON |
|----------------|-------------------------|------------|-------------|--|---------|-----------|---------|-----------------|
| C13T45L100 | SC-S60600L / SC-S80600L | 454900 | ECO-SOLVANT | EPSON ENCRE NOIRE | ● | 1500 ml | 172,00 | J+5 |
| C13T45L200 | SC-S60600L / SC-S80600L | 454901 | ECO-SOLVANT | EPSON ENCRE CYAN | ● | 1500 ml | 172,00 | J+5 |
| C13T45L300 | SC-S60600L / SC-S80600L | 454902 | ECO-SOLVANT | EPSON ENCRE MAGENTA | ● | 1500 ml | 172,00 | J+5 |
| C13T45L400 | SC-S60600L / SC-S80600L | 454903 | ECO-SOLVANT | EPSON ENCRE JAUNE | ● | 1500 ml | 172,00 | J+5 |
| C13T45L500 | SC-S80600L | 454904 | ECO-SOLVANT | EPSON ENCRE CYAN CLAIR | ● | 1500 ml | 172,00 | J+5 |
| C13T45L600 | SC-S80600L | 454905 | ECO-SOLVANT | EPSON ENCRE MAGENTA CLAIR | ● | 1500 ml | 172,00 | J+5 |
| C13T45L700 | SC-S80600L | 454906 | ECO-SOLVANT | EPSON ENCRE GRISE | ● | 1500 ml | 172,00 | J+5 |
| C13T45L800 | SC-S80600L | 454907 | ECO-SOLVANT | EPSON ENCRE ORANGE | ● | 1500 ml | 172,00 | J+5 |
| C13T45L900 | SC-S80600L | 454908 | ECO-SOLVANT | EPSON ENCRE ROUGE | ● | 1500 ml | 172,00 | J+5 |
| C13T45LA00 | SC-S80600L | 454909 | ECO-SOLVANT | EPSON ENCRE BLANCHE | | 1500 ml | 440,00 | J+5 |
| C13T45LB00 | SC-S80600L | 454910 | ECO-SOLVANT | EPSON ENCRE ARGENT METALLIQUE | ● | 500 ml | 350,00 | J+5 |
| C13T44A500 | SC-S60600L / SC-S80600L | 454911 | MAINTENANCE | EPSON LIQUIDE DE NETTOYAGE | | 700 ml | 96,00 | J+5 |
| C13S210071 | SC-S60600L / SC-S80600L | 454912 | MAINTENANCE | EPSON CARTOUCHE DE NETTOYAGE | | 4 Litres | 31,00 | J+5 |
| C13S210093 | SC-S60600L / SC-S80600L | 454914 | MAINTENANCE | EPSON BIDON RÉCUPÉRATEUR D'ENCRE USAGÉE | | x | 85,00 | J+5 |
| C13S210036 | SC-S60600L / SC-S80600L | 446732 | MAINTENANCE | EPSON KIT DE GRAISSAGE | | x | 60,00 | J+5 |
| C13T699300 | SC-S60600L / SC-S80600L | 80240 | MAINTENANCE | EPSON LIQUIDE DE NETTOYAGE | | 250 ml | 28,35 | STOCK |
| C13S210044 | SC-S60600L / SC-S80600L | 337894 | MAINTENANCE | KIT DE MAINTENANCE COMPRENANT : 2 FILTRES À AIR / 1 DÉROULEUR DE BANDE NETTOYANTE HUMIDE / 1 RACLETTE / 1 PAIRE DE GANTS | | x | 85,00 | STOCK |
| C13S090013 | SC-S60600L / SC-S80600L | 337896 | MAINTENANCE | EPSON BATONNET DE NETTOYAGE | | 50 pièces | 20,00 | STOCK |

ENCRES CANON

**CANON IPF500 / IPF510 / IPF600 / IPF605 / IPF610 / IPF700 / IPF710 / IPF720 / LP17/24
- PIGMENT (Noir)**

| CODE FABRICANT | INFO COMPLÉMENTAIRE | CODE INAPA | TYPE ENCRE | DÉSIGNATION | COULEUR | CAPACITÉ | PV HT € | DÉLAI LIVRAISON |
|----------------|-----------------------------------|------------|-------------------|--------------------------------------|---------|----------|---------|-----------------|
| 2251B001AC | PF-03 | 80308 | TÊTE D'IMPRESSION | CANON TÊTE D'IMPRESSION | | x | 418,70 | STOCK |
| 0894B001AA | PFI-102MBK | 80261 | PIGMENT | CANON ENCRE NOIRE MATE | ● | 130 ml | 69,24 | STOCK |
| 0895B001AA | PFI-102BK | 80262 | DYE | CANON ENCRE NOIRE | ● | 130 ml | 69,24 | STOCK |
| 0896B001AA | PFI-102C | 80263 | DYE | CANON ENCRE CYAN | ● | 130 ml | 69,24 | STOCK |
| 0897B001AA | PFI-102M | 80264 | DYE | CANON ENCRE MAGENTA | ● | 130 ml | 69,24 | STOCK |
| 0898B001AA | PFI-102Y | 80265 | DYE | CANON ENCRE JAUNE | ● | 130 ml | 69,24 | STOCK |
| 1320B008AA | MC-07 (IPF700 / 710 / 720) | 80280 | MAINTENANCE | CANON CARTOUCHE DE MAINTENANCE MC-07 | | x | 79,50 | STOCK |
| 1320B003BA | MC-05 (IPF500 / 510 / LP17) | 80278 | MAINTENANCE | CANON CARTOUCHE DE MAINTENANCE MC-05 | | x | 58,30 | STOCK |
| 1320B010BA | MC-16 (IPF600 / 605 / 610 / LP24) | 80281 | MAINTENANCE | CANON CARTOUCHE DE MAINTENANCE MC-16 | | x | 66,80 | STOCK |

CANON IPF650 / IPF655 / IPF750 / IPF755 / IPF760 / IPF765 - PIGMENT (Noir) / DYE

| CODE FABRICANT | INFO COMPLÉMENTAIRE | CODE INAPA | TYPE ENCRE | DÉSIGNATION | COULEUR | CAPACITÉ | PV HT € | DÉLAI LIVRAISON |
|----------------|---------------------|------------|-------------------|--------------------------------------|---------|----------|---------|-----------------|
| 3630B001AA | PF-04 | 80319 | TÊTE D'IMPRESSION | CANON TÊTE D'IMPRESSION | | x | 418,70 | STOCK |
| 0894B001AA | PFI-102MBK | 80261 | PIGMENT | CANON ENCRE NOIRE MATE | ● | 130 ml | 69,24 | STOCK |
| 0895B001AA | PFI-102BK | 80262 | DYE | CANON ENCRE NOIRE | ● | 130 ml | 69,24 | STOCK |
| 0896B001AA | PFI-102C | 80263 | DYE | CANON ENCRE CYAN | ● | 130 ml | 69,24 | STOCK |
| 3631B001AA | PFI-104M | 80320 | DYE | CANON ENCRE MAGENTA | ● | 130 ml | 69,24 | STOCK |
| 0898B001AA | PFI-102Y | 80265 | DYE | CANON ENCRE JAUNE | ● | 130 ml | 69,24 | STOCK |
| 1320B014BA | MC-10 | 80283 | MAINTENANCE | CANON CARTOUCHE DE MAINTENANCE MC-10 | | x | 74,20 | STOCK |

CANON IPF810 / IPF820 / IPF815 / IPF825

| CODE FABRICANT | INFO COMPLÉMENTAIRE | CODE INAPA | TYPE ENCRE | DÉSIGNATION | COULEUR | CAPACITÉ | PV HT € | DÉLAI LIVRAISON |
|----------------|---------------------|------------|-------------------|--------------------------------------|---------|----------|---------|-----------------|
| 2251B001AC | PF-03 | 80308 | TÊTE D'IMPRESSION | CANON TÊTE D'IMPRESSION | | x | 418,70 | STOCK |
| 2957B001AA | PFI-303MBK | 80309 | PIGMENT | CANON ENCRE LUCIA NOIRE MATE | ● | 330 ml | 147,34 | STOCK |
| 2958B001AA | PFI-303BK | 80310 | DYE | CANON ENCRE LUCIA NOIRE | ● | 330 ml | 147,34 | STOCK |
| 2959B001AA | PFI-303C | 80311 | DYE | CANON ENCRE LUCIA CYAN | ● | 330 ml | 147,34 | STOCK |
| 2960B001AA | PFI-303M | 80312 | DYE | CANON ENCRE LUCIA MAGENTA | ● | 330 ml | 147,34 | STOCK |
| 2961B001AA | PFI-303Y | 80313 | DYE | CANON ENCRE LUCIA JAUNE | ● | 330 ml | 147,34 | STOCK |
| 2962B001AA | PFI-703MBK | 80314 | PIGMENT | CANON ENCRE LUCIA NOIRE MATE | ● | 700 ml | 275,60 | STOCK |
| 2963B001AA | PFI-703BK | 80315 | DYE | CANON ENCRE LUCIA NOIRE | ● | 700 ml | 275,60 | STOCK |
| 2964B001AA | PFI-703C | 80316 | DYE | CANON ENCRE LUCIA CYAN | ● | 700 ml | 275,60 | STOCK |
| 2965B001AA | PFI-703M | 80317 | DYE | CANON ENCRE LUCIA MAGENTA | ● | 700 ml | 275,60 | STOCK |
| 2966B001AA | PFI-703Y | 80318 | DYE | CANON ENCRE LUCIA JAUNE | ● | 700 ml | 275,60 | STOCK |
| 1320B012AA | MC-09 | 80282 | MAINTENANCE | CANON CARTOUCHE DE MAINTENANCE MC-09 | | | 68,90 | STOCK |

ENCRES CANON



CANON IPF5000 / IPF5100 / IPF6000S / IPF6100 / IPF6200

| CODE FABRICANT | INFO COMPLÉMENTAIRE | CODE INAPA | TYPE ENCRE | DÉSIGNATION | COULEUR | CAPACITÉ | PV HT € | DÉLAI LIVRAISON |
|-------------------|--|--------------|-------------------|--------------------------------------|---------|----------|---------------|-----------------|
| 2251B001AC | PF-03 | 80308 | TÊTE D'IMPRESSION | CANON TÊTE D'IMPRESSION | | x | 418,70 | STOCK |
| 0882B001AA | PFI-101MBK (IPF5000 / 6000S) | 80249 | PIGMENT | CANON ENCRE LUCIA NOIRE MATE | ● | 130 ml | 74,45 | STOCK* |
| 2211B001AA | PFI-103MBK (IPF5100 / 6100 / 6200) | 80296 | PIGMENT | CANON ENCRE LUCIA NOIRE MATE | ● | 130 ml | 74,45 | STOCK* |
| 0883B001AA | PFI-101BK (IPF5000 / 6000S) | 80250 | PIGMENT | CANON ENCRE LUCIA NOIRE | ● | 130 ml | 74,45 | STOCK* |
| 2212B001AA | PFI-103BK (IPF5100 / 6100 / 6200) | 80297 | PIGMENT | CANON ENCRE LUCIA NOIRE | ● | 130 ml | 74,45 | STOCK* |
| 0884B001AA | PFI-101C | 80251 | PIGMENT | CANON ENCRE LUCIA CYAN | ● | 130 ml | 74,45 | STOCK* |
| 0887B001AA | PFI-101PC | 80254 | PIGMENT | CANON ENCRE LUCIA PHOTO CYAN | ● | 130 ml | 74,45 | STOCK* |
| 0885B001AA | PFI-101M | 80252 | PIGMENT | CANON ENCRE LUCIA MAGENTA | ● | 130 ml | 74,45 | STOCK* |
| 0888B001AA | PFI-101PM | 80255 | PIGMENT | CANON ENCRE LUCIA PHOTO MAGENTA | ● | 130 ml | 74,45 | STOCK* |
| 0886B001AA | PFI-101Y | 80253 | PIGMENT | CANON ENCRE LUCIA JAUNE | ● | 130 ml | 74,45 | STOCK* |
| 0889B001AA | PFI-101R (IPF5100 / 6100 / 6200) | 80256 | PIGMENT | CANON ENCRE LUCIA ROUGE | ● | 130 ml | 74,45 | STOCK* |
| 0890B001AA | PFI-101G (IPF5100 / 6100 / 6200) | 80257 | PIGMENT | CANON ENCRE LUCIA VERTE | ● | 130 ml | 74,45 | STOCK* |
| 0891B001AA | PFI-101B (IPF5100 / 6100 / 6200) | 80258 | PIGMENT | CANON ENCRE LUCIA BLEUE | ● | 130 ml | 74,45 | STOCK* |
| 0892B001AA | PFI-101GY (IPF5000 / 6000S) | 80259 | PIGMENT | CANON ENCRE LUCIA GRISE | ● | 130 ml | 74,45 | STOCK* |
| 2213B001AA | PFI-103GY (IPF5100 / 6100 / 6200) | 80298 | PIGMENT | CANON ENCRE LUCIA GRISE | ● | 130 ml | 74,45 | STOCK* |
| 0893B001AA | PFI-101PGY (IPF5000) | 80260 | PIGMENT | CANON ENCRE LUCIA PHOTO GRISE | ● | 130 ml | 74,45 | STOCK* |
| 2214B001AA | PFI-103PGY (IPF5100 / 6100 / 6200) | 80299 | PIGMENT | CANON ENCRE LUCIA PHOTO GRISE | ● | 130 ml | 74,45 | STOCK* |
| 1320B003BA | MC-05 (IPF500 / 5000 / LP17) | 80278 | MAINTENANCE | CANON CARTOUCHE DE MAINTENANCE MC-05 | | x | 58,30 | STOCK |
| 1320B010BA | MC-16 (IPF5100 / 6000S / 6100 / 6200 / LP24) | 80281 | MAINTENANCE | CANON CARTOUCHE DE MAINTENANCE MC-16 | | x | 66,80 | STOCK |

* Jusqu'à épuisement : arrêt fabricant

ENCRES CANON



CANON IPF8000 / IPF8000S / IPF8100 / IPF9000 / IPF9000S / IPF9100

| CODE FABRICANT | INFO COMPLÉMENTAIRE | CODE INAPA | TYPE ENCRE | DÉSIGNATION | COULEUR | CAPACITÉ | PV HT € | DÉLAI LIVRAISON |
|-------------------|--|--------------|-------------------|--------------------------------------|---------|----------|---------------|-----------------|
| 2251B001AC | PF-03 | 80308 | TÊTE D'IMPRESSION | CANON TÊTE D'IMPRESSION | | x | 418,70 | STOCK |
| 1486B001AA | PFI-301BK (IPF8000 / 8000S / 9000 / 9000S Seulement) | 80285 | PIGMENT | CANON ENCRE LUCIA NOIRE | ● | 330 ml | 173,11 | STOCK* |
| 2216B001AA | PFI-302BK (IPF8100 / 9100 Seulement) | 80301 | PIGMENT | CANON ENCRE LUCIA NOIRE | ● | 330 ml | 173,11 | STOCK* |
| 1485B001AA | PFI-301MBK (IPF8000 / 8000S / 9000 / 9000S Seulement) | 80284 | PIGMENT | CANON ENCRE LUCIA NOIRE MATE | ● | 330 ml | 173,11 | STOCK* |
| 2215B001AA | PFI-302MBK (IPF8100 / 9100 Seulement) | 80300 | PIGMENT | CANON ENCRE LUCIA NOIRE MATE | ● | 330 ml | 173,11 | STOCK* |
| 1487B001AA | PFI-301C (Toutes) | 80286 | PIGMENT | CANON ENCRE LUCIA CYAN | ● | 330 ml | 173,11 | STOCK* |
| 1490B001AA | PFI-301PC (Toutes) | 80289 | PIGMENT | CANON ENCRE LUCIA CYAN PHOTO | ● | 330 ml | 173,11 | STOCK* |
| 1488B001AA | PFI-301M (Toutes) | 80287 | PIGMENT | CANON ENCRE LUCIA MAGENTA | ● | 330 ml | 173,11 | STOCK* |
| 1491B001AA | PFI-301PM (Toutes) | 80290 | PIGMENT | CANON ENCRE LUCIA MAGENTA PHOTO | ● | 330 ml | 173,11 | STOCK* |
| 1494B001AA | PFI-301B (IPF8000 / 8100 / 9000 / 9100 Seulement) | 80293 | PIGMENT | CANON ENCRE LUCIA BLEUE | ● | 330 ml | 173,11 | STOCK* |
| 1492B001AA | PFI-301R (IPF8000 / 8100 / 9000 / 9100 Seulement) | 80291 | PIGMENT | CANON LUCIA ENCRE ROUGE | ● | 330 ml | 173,11 | STOCK* |
| 1489B001AA | PFI-301Y (Toutes) | 80288 | PIGMENT | CANON ENCRE LUCIA JAUNE | ● | 330 ml | 173,11 | STOCK* |
| 1493B001AA | PFI-301G (IPF8000 / 8100 / 9000 / 9100 Seulement) | 80292 | PIGMENT | CANON ENCRE LUCIA VERTE | ● | 330 ml | 173,11 | STOCK* |
| 1495B001AA | PFI-301GY (IPF8000 / 8000S / 9000 / 9000S Seulement) | 80294 | PIGMENT | CANON ENCRE LUCIA GRISE CHINÉE | ● | 330 ml | 173,11 | STOCK* |
| 2217B001AA | PFI-302GY (IPF8100 / 9100 Seulement) | 80302 | PIGMENT | CANON ENCRE LUCIA GRISE CHINÉE | ● | 330ml | 173,11 | STOCK* |
| 1496B001AA | PFI-301PGY ((IPF8000 / 8000S / 9000 / 9000S Seulement) | 80295 | PIGMENT | CANON ENCRE LUCIA GRISE PHOTO CHINÉE | ● | 330 ml | 173,11 | STOCK* |
| 2218B001AA | PFI-302PGY (IPF8100 / 9100 Seulement) | 80303 | PIGMENT | CANON ENCRE LUCIA GRISE PHOTO CHINÉE | ● | 330 ml | 173,11 | STOCK* |
| 0900B005AA | PFI-701BK (IPF8000 / 8000S / 9000 / 9000S Seulement) | 80267 | PIGMENT | CANON ENCRE LUCIA NOIRE | ● | 700 ml | 302,94 | STOCK* |
| 2220B001AA | PFI-702BK (IPF8100 / 9100 Seulement) | 80305 | PIGMENT | CANON ENCRE LUCIA NOIRE | ● | 700 ml | 302,94 | STOCK* |
| 0899B005AA | PFI-701MBK (IPF8000 / 8000S / 9000 / 9000S Seulement) | 80266 | PIGMENT | CANON ENCRE LUCIA NOIRE MATE | ● | 700 ml | 302,94 | STOCK* |
| 2219B001AA | PFI-702MBK (IPF8100 / 9100 Seulement) | 80304 | PIGMENT | CANON ENCRE LUCIA NOIRE | ● | 700 ml | 302,94 | STOCK* |
| 0901B005AA | PFI-701C (Toutes) | 80268 | PIGMENT | CANON ENCRE LUCIA CYAN | ● | 700 ml | 302,94 | STOCK* |
| 0904B005AA | PFI-701PC (Toutes) | 80271 | PIGMENT | CANON ENCRE LUCIA CYAN PHOTO | ● | 700 ml | 302,94 | STOCK* |
| 0902B005AA | PFI-701M (Toutes) | 80269 | PIGMENT | CANON ENCRE LUCIA MAGENTA | ● | 700 ml | 302,94 | STOCK* |
| 0905B005AA | PFI-701PM (Toutes) | 80272 | PIGMENT | CANON ENCRE LUCIA MAGENTA PHOTO | ● | 700 ml | 302,94 | STOCK* |
| 0908B005AA | PFI-701B (IPF8000 / 8100 / 9000 / 9100 Seulement) | 80275 | PIGMENT | CANON ENCRE LUCIA BLEUE | ● | 700 ml | 302,94 | STOCK* |
| 0906B005AA | PFI-701R (IPF8000 / 8100 / 9000 / 9100 Seulement) | 80273 | PIGMENT | CANON ENCRE LUCIA ROUGE | ● | 700 ml | 302,94 | STOCK* |
| 0903B005AA | PFI-701Y (Toutes) | 80270 | PIGMENT | CANON ENCRE LUCIA JAUNE | ● | 700 ml | 302,94 | STOCK* |
| 0907B005AA | PFI-701G (IPF8000 / 8100 / 9000 / 9100 Seulement) | 80274 | PIGMENT | CANON ENCRE LUCIA VERTE | ● | 700 ml | 302,94 | STOCK* |
| 0909B005AA | PFI-701GY (IPF8000 / 8000S / 9000 / 9000S Seulement) | 80276 | PIGMENT | CANON ENCRE LUCIA GRISE CHINÉE | ● | 700 ml | 302,94 | STOCK* |

ENCRES CANON



CANON IPF8000 / IPF8000S / IPF8100 / IPF9000 / IPF9000S / IPF9100

| CODE FABRICANT | INFO COMPLÉMENTAIRE | CODE INAPA | TYPE ENCRE | DÉSIGNATION | COULEUR | CAPACITÉ | PV HT € | DÉLAI LIVRAISON |
|-------------------|---|--------------|-------------|--------------------------------------|---------|----------|---------------|-----------------|
| 2221B001AA | PFI-702GY (IPF8100 / 9100 Seulement) | 80306 | PIGMENT | CANON ENCRE LUCIA GRISE CHINÉE | ● | 700 ml | 302,94 | STOCK* |
| 0910B005AA | PFI-701PGY (IPF8000 / 8000S / 9000 / 9000S Seulement) | 80277 | PIGMENT | CANON ENCRE LUCIA GRISE PHOTO CHINÉE | ● | 700 ml | 302,94 | STOCK* |
| 2222B001AA | PFI-702PGY (IPF8100 / 9100 Seulement) | 80307 | PIGMENT | CANON ENCRE LUCIA GRISE PHOTO CHINÉE | ● | 700 ml | 302,94 | STOCK* |
| 1320B006AA | MC-08 | 80279 | MAINTENANCE | CANON CARTOUCHE DE MAINTENANCE MC-08 | | x | 74,20 | STOCK* |

* Jusqu'à épuisement : arrêt fabricant

ENCRES CANON

COMPATIBLE CANON IPF8000 / IPF8000S / IPF8100 / IPF9000 / IPF9000S / IPF9100

| CODE FABRICANT | INFO COMPLÉMENTAIRE | CODE INAPA | TYPE ENCRE | DÉSIGNATION | COULEUR | CAPACITÉ | PV HT € | DÉLAI LIVRAISON |
|-------------------|---|---------------|------------|---|---------|----------|---------------|-----------------|
| 0900B005AA | PFI-701BK (IPF8000 / 8000S / 9000 / 9000S Seulement) | | PIGMENT | COMPATIBLE CANON ENCRE LUCIA NOIRE MATE | ● | 700 ml | 200,06 | 24H / 48H |
| 0899B005AA | PFI-701MBK (IPF8000 / 8000S / 9000 / 9000S Seulement) | 225831 | PIGMENT | COMPATIBLE CANON ENCRE LUCIA NOIRE MATE | ● | 700 ml | 200,06 | 24H / 48H |
| 0901B005AA | PFI-701C (Toutes) | 225829 | PIGMENT | COMPATIBLE CANON ENCRE LUCIA CYAN | ● | 700 ml | 200,06 | 24H / 48H |
| 0904B005AA | PFI-701PC (Toutes) | | PIGMENT | COMPATIBLE CANON ENCRE LUCIA CYAN PHOTO | ● | 700 ml | 200,06 | 24H / 48H |
| 0902B005AA | PFI-701M (Toutes) | | PIGMENT | COMPATIBLE CANON ENCRE LUCIA MAGENTA | ● | 700 ml | 200,06 | 24H / 48H |
| 0905B005AA | PFI-701PM (Toutes) | 225830 | PIGMENT | COMPATIBLE CANON ENCRE LUCIA MAGENTA PHOTO | ● | 700 ml | 200,06 | 24H / 48H |
| 0908B005AA | PFI-701B (IPF8000 / 8100 / 9000 / 9100 Seulement) | | PIGMENT | COMPATIBLE CANON ENCRE LUCIA BLEUE | ● | 700 ml | 200,06 | 24H / 48H |
| 0906B005AA | PFI-701R (IPF8000 / 8100 / 9000 / 9100 Seulement) | | PIGMENT | COMPATIBLE CANON ENCRE LUCIA ROUGE | ● | 700 ml | 200,06 | 24H / 48H |
| 0903B005AA | PFI-701Y (Toutes) | | PIGMENT | COMPATIBLE CANON ENCRE LUCIA JAUNE | ● | 700 ml | 200,06 | 24H / 48H |
| 0907B005AA | PFI-701G (IPF8000 / 8100 / 9000 / 9100 Seulement) | | PIGMENT | COMPATIBLE CANON ENCRE LUCIA VERTE | ● | 700 ml | 200,06 | 24H / 48H |
| 0909B005AA | PFI-701GY (IPF8000 / 8000S / 9000 / 9000S Seulement) | 225832 | PIGMENT | COMPATIBLE CANON ENCRE LUCIA GRISE CHINÉE | ● | 700 ml | 200,06 | 24H / 48H |
| 0910B005AA | PFI-701PGY (IPF8000 / 8000S / 9000 / 9000S Seulement) | 80257 | PIGMENT | COMPATIBLE CANON ENCRE LUCIA GRISE PHOTO CHINÉE | ● | 700 ml | 200,06 | 24H / 48H |

ENCRES CANON



CANON IPF8300 / IPF8300S / IPF8400 / IPF8400S / IPF8400SE / IPF9400 / IPF9400S

| CODE FABRICANT | INFO COMPLÉMENTAIRE | CODE INAPA | TYPE ENCRE | DÉSIGNATION | COULEUR | CAPACITÉ | PV HT € | DÉLAI LIVRAISON |
|----------------|--|------------|-------------------|--------------------------------------|---------|----------|---------|-----------------|
| 3872B001AA | PF-05 | 84167 | TÊTE D'IMPRESSION | CANON TÊTE D'IMPRESSION | | x | 418,70 | STOCK |
| 6656B001AA | PFI-306MBK | 80330 | PIGMENT | CANON ENCRE NOIRE MATE | ● | 330 ml | 173,01 | STOCK |
| 6657B001AA | PFI-306BK | 80331 | PIGMENT | CANON ENCRE NOIRE | ● | 330 ml | 173,01 | STOCK |
| 6658B001AA | PFI-306C | 80332 | PIGMENT | CANON ENCRE CYAN | ● | 330 ml | 173,01 | STOCK |
| 6659B001AA | PFI-306M | 80333 | PIGMENT | CANON ENCRE MAGENTA | ● | 330 ml | 173,01 | STOCK |
| 6660B001AA | PFI-306Y | 80334 | PIGMENT | CANON ENCRE JAUNE | ● | 330 ml | 173,01 | STOCK |
| 6661B001AA | PFI-306PC (TOUTE SAUF IPF8400SE) | 80335 | PIGMENT | CANON ENCRE PHOTO CYAN | ● | 330 ml | 173,01 | STOCK |
| 6662B001AA | PFI-306PM (TOUTE SAUF IPF8400SE) | 80336 | PIGMENT | CANON ENCRE PHOTO MAGENTA | ● | 330 ml | 173,01 | STOCK |
| 6663B001AA | PFI-306R (IPF8300 / IPF8400 / IPF8400SE / IPF9400 seulement) | 80337 | PIGMENT | CANON ENCRE ROUGE | ● | 330 ml | 173,01 | STOCK |
| 6664B001AA | PFI-306G (IPF8300 / IPF8400 / IPF9400 seulement) | 80338 | PIGMENT | CANON ENCRE VERTE | ● | 330 ml | 173,01 | STOCK |
| 6665B001AA | PFI-306B (IPF8300 / IPF8400 / IPF9400 seulement) | 80339 | PIGMENT | CANON ENCRE BLEUE | ● | 330 ml | 173,01 | STOCK |
| 6666B001AA | PFI-306GY | 80340 | PIGMENT | CANON ENCRE GRISE | ● | 330 ml | 173,01 | STOCK |
| 6667B001AA | PFI-306PGY (IPF8300 / IPF8400 / IPF9400 seulement) | 80341 | PIGMENT | CANON ENCRE PHOTO GRISE | ● | 330 ml | 173,01 | STOCK |
| 6680B001AA | PFI-706MBK | 80342 | PIGMENT | CANON ENCRE NOIRE MATE | ● | 700 ml | 302,94 | STOCK |
| 6681B001AA | PFI-706BK | 80343 | PIGMENT | CANON ENCRE NOIRE | ● | 700 ml | 302,94 | STOCK |
| 6682B001AA | PFI-706C | 80344 | PIGMENT | CANON ENCRE CYAN | ● | 700 ml | 302,94 | STOCK |
| 6683B001AA | PFI-706M | 80345 | PIGMENT | CANON ENCRE MAGENTA | ● | 700 ml | 302,94 | STOCK |
| 6684B001AA | PFI-706Y | 80346 | PIGMENT | CANON ENCRE JAUNE | ● | 700 ml | 302,94 | STOCK |
| 6685B001AA | PFI-706PC (TOUTE SAUF IPF8400SE) | 80347 | PIGMENT | CANON ENCR PHOTO CYAN | ● | 700 ml | 302,94 | STOCK |
| 6686B001AA | PFI-706PM (TOUTE SAUF IPF8400SE) | 80348 | PIGMENT | CANON ENCRE PHOTO MAGENTA | ● | 700 ml | 302,94 | STOCK |
| 6687B001AA | PFI-706R (IPF8300 / IPF8400SE / IPF8400 / IPF9400 seulement) | 80349 | PIGMENT | CANON ENCRE ROUGE | ● | 700 ml | 302,94 | STOCK |
| 6688B001AA | PFI-706G (IPF8300 / IPF8400 / IPF9400 seulement) | 80350 | PIGMENT | CANON ENCRE VERTE | ● | 700 ml | 302,94 | STOCK |
| 6689B001AA | PFI-706B (IPF8300 / IPF8400 / IPF9400 seulement) | 80351 | PIGMENT | CANON ENCRE BLEUE | ● | 700 ml | 302,94 | STOCK |
| 6690B001AA | PFI-706GY | 80352 | PIGMENT | CANON ENCRE GRISE | ● | 700 ml | 302,94 | STOCK |
| 6691B001AA | PFI-706PGY (IPF8300 / IPF8400 / IPF9400 seulement) | 80353 | PIGMENT | CANON ENCRE PHOTO GRISE | ● | 700 ml | 302,94 | STOCK |
| 1320B006AA | MC-08 | 80279 | MAINTENANCE | CANON CARTOUCHE DE MAINTENANCE MC-08 | | x | 74,20 | STOCK |

ENCRES CANON



CANON IPF6300 / IPF6350 / IPF6400 / IPF6400S / IPF6450

| CODE FABRICANT | INFO COMPLÉMENTAIRE | CODE INAPA | TYPE ENCRE | DÉSIGNATION | COULEUR | CAPACITÉ | PV HT € | DÉLAI LIVRAISON |
|----------------|-------------------------------------|------------|-------------------|--------------------------------------|---------|----------|---------|-----------------|
| 3872B001AA | PF-05 | 84167 | TÊTE D'IMPRESSION | CANON TÊTE D'IMPRESSION | | x | 418,70 | STOCK |
| 6620B001AA | PFI-106MBK | 84502 | PIGMENT | CANON ENCRE NOIRE MATE | ● | 130 ml | 74,45 | STOCK |
| 6621B001AA | PFI-106BK | 84503 | PIGMENT | CANON ENCRE NOIRE | ● | 130 ml | 74,45 | STOCK |
| 6622B001AA | PFI-106C | 84504 | PIGMENT | CANON ENCRE CYAN | ● | 130 ml | 74,45 | STOCK |
| 6623B001AA | PFI-106M | 84505 | PIGMENT | CANON ENCRE MAGENTA | ● | 130 ml | 74,45 | STOCK |
| 6624B001AA | PFI-106Y | 84501 | PIGMENT | CANON ENCRE JAUNE | ● | 130 ml | 74,45 | STOCK |
| 6625B001AA | PFI-106PC | 84506 | PIGMENT | CANON ENCRE PHOTO CYAN | ● | 130 ml | 74,45 | STOCK |
| 6626B001AA | PFI-106PM | 84507 | PIGMENT | CANON ENCRE PHOTO MAGENTA | ● | 130 ml | 74,45 | STOCK |
| 6627B001AA | PFI-106R (IPF6400S non concernée) | 84508 | PIGMENT | CANON ENCRE ROUGE | ● | 130 ml | 74,45 | STOCK |
| 6628B001AA | PFI-106G (IPF6400S non concernée) | 84509 | PIGMENT | CANON ENCRE VERTE | ● | 130 ml | 74,45 | STOCK |
| 6629B001AA | PFI-106B (IPF6400S non concernée) | 84510 | PIGMENT | CANON ENCRE BLEUE | ● | 130 ml | 74,45 | STOCK |
| 6630B001AA | PFI-106GY | 84511 | PIGMENT | CANON ENCRE GRISE | ● | 130 ml | 74,45 | STOCK |
| 6631B001AA | PFI-106PGY (IPF6400S non concernée) | 84512 | PIGMENT | CANON ENCRE PHOTO GRISE | ● | 130 ml | 74,45 | STOCK |
| 5302B001AA | PFI-206MBK | 336563 | PIGMENT | CANON ENCRE NOIRE MATE | ● | 300 ml | 158,68 | J+3 |
| 5303B001AA | PFI-206BK | 336564 | PIGMENT | CANON ENCRE NOIRE | ● | 300 ml | 158,68 | J+3 |
| 5304B001AA | PFI-206C | 336565 | PIGMENT | CANON ENCRE CYAN | ● | 300 ml | 158,68 | J+3 |
| 5305B001AA | PFI-206M | 336566 | PIGMENT | CANON ENCRE MAGENTA | ● | 300 ml | 158,68 | J+3 |
| 5306B001AA | PFI-206Y | 336568 | PIGMENT | CANON ENCRE JAUNE | ● | 300 ml | 158,68 | J+3 |
| 5307B001AA | PFI-206PC | 336570 | PIGMENT | CANON ENCRE PHOTO CYAN | ● | 300 ml | 158,68 | J+3 |
| 5308B001AA | PFI-206PM | 336571 | PIGMENT | CANON ENCRE PHOTO MAGENTA | ● | 300 ml | 158,68 | J+3 |
| 5309B001AA | PFI-206R (IPF6400S non concernée) | 336572 | PIGMENT | CANON ENCRE ROUGE | ● | 300 ml | 158,68 | J+3 |
| 5310B001AA | PFI-206G (IPF6400S non concernée) | 336573 | PIGMENT | CANON ENCRE VERTE | ● | 300 ml | 158,68 | J+3 |
| 5311B001AA | PFI-206B (IPF6400S non concernée) | 336574 | PIGMENT | CANON ENCRE BLEUE | ● | 300 ml | 158,68 | J+3 |
| 5312B001AA | PFI-206GY | 336575 | PIGMENT | CANON ENCRE GRISE | ● | 300 ml | 158,68 | J+3 |
| 5313B001AA | PFI-206PGY (IPF6400S non concernée) | 336576 | PIGMENT | CANON ENCRE PHOTO GRISE | ● | 300 ml | 158,68 | J+3 |
| 1320B010BA | MC-16 | 80281 | MAINTENANCE | CANON CARTOUCHE DE MAINTENANCE MC-16 | | x | 66,80 | STOCK |

ENCRES CANON



CANON IPF6400SE

| CODE FABRICANT | INFO COMPLÉMENTAIRE | CODE INAPA | TYPE ENCRE | DÉSIGNATION | COULEUR | CAPACITÉ | PV HT € | DÉLAI LIVRAISON |
|----------------|---------------------|------------|-------------------|--------------------------------------|---------|----------|---------|-----------------|
| 3872B001AA | PF-05 | 84167 | TÊTE D'IMPRESSION | CANON TÊTE D'IMPRESSION | | x | 418,70 | STOCK |
| 6620B001AA | PFI-106MBK | 84502 | PIGMENT | CANON ENCRE NOIRE MATE | ● | 130 ml | 74,45 | STOCK |
| 6621B001AA | PFI-106BK | 84503 | PIGMENT | CANON ENCRE NOIRE | ● | 130 ml | 74,45 | STOCK |
| 6622B001AA | PFI-106C | 84504 | PIGMENT | CANON ENCRE CYAN | ● | 130 ml | 74,45 | STOCK |
| 6623B001AA | PFI-106M | 84505 | PIGMENT | CANON ENCRE MAGENTA | ● | 130 ml | 74,45 | STOCK |
| 6624B001AA | PFI-106Y | 84501 | PIGMENT | CANON ENCRE JAUNE | ● | 130 ml | 74,45 | STOCK |
| 6627B001AA | PFI-106R | 84508 | PIGMENT | CANON ENCRE ROUGE | ● | 130 ml | 74,45 | STOCK |
| 5302B001AA | PFI-206MBK | 336563 | PIGMENT | CANON ENCRE NOIRE MATE | ● | 300 ml | 158,68 | J+3 |
| 5303B001AA | PFI-206BK | 336564 | PIGMENT | CANON ENCRE NOIRE | ● | 300 ml | 158,68 | J+3 |
| 5304B001AA | PFI-206C | 336565 | PIGMENT | CANON ENCRE CYAN | ● | 300 ml | 158,68 | J+3 |
| 5305B001AA | PFI-206M | 336566 | PIGMENT | CANON ENCRE MAGENTA | ● | 300 ml | 158,68 | J+3 |
| 5306B001AA | PFI-206Y | 336568 | PIGMENT | CANON ENCRE JAUNE | ● | 300 ml | 158,68 | J+3 |
| 5309B001AA | PFI-206R | 336572 | PIGMENT | CANON ENCRE ROUGE | ● | 300 ml | 158,68 | J+3 |
| 1320B010BA | MC-16 | 80281 | MAINTENANCE | CANON CARTOUCHE DE MAINTENANCE MC-16 | | x | 66,80 | STOCK |

CANON IPF670 / IPF680 / IPF685 / IPF770 / IPF780 / IPF785

| CODE FABRICANT | INFO COMPLÉMENTAIRE | CODE INAPA | TYPE ENCRE | DÉSIGNATION | COULEUR | CAPACITÉ | PV HT € | DÉLAI LIVRAISON |
|----------------|---------------------|------------|-------------------|--------------------------------------|---------|----------|---------|-----------------|
| 3630B001AA | PF-04 | 80319 | TÊTE D'IMPRESSION | CANON TÊTE D'IMPRESSION | | x | 418,70 | STOCK |
| 6704B001AA | PFI-107MBK | 227848 | PIGMENT | CANON ENCRE NOIRE MATE | ● | 130 ml | 69,24 | STOCK |
| 6705B001AA | PFI-107BK | 227849 | DYE | CANON ENCRE NOIRE | ● | 130 ml | 69,24 | STOCK |
| 6706B001AA | PFI-107C | 227850 | DYE | CANON ENCRE CYAN | ● | 130 ml | 69,24 | STOCK |
| 6707B001AA | PFI-107M | 227851 | DYE | CANON ENCRE MAGENTA | ● | 130 ml | 69,24 | STOCK |
| 6708B001AA | PFI-107Y | 227852 | DYE | CANON ENCRE JAUNE | ● | 130 ml | 69,24 | STOCK |
| 8788B001AA | PFI-207MBK | 227853 | PIGMENT | CANON ENCRE NOIRE MATE | ● | 300 ml | 130,38 | STOCK |
| 8789B001AA | PFI-207BK | 227854 | DYE | CANON ENCRE NOIRE | ● | 300 ml | 130,38 | STOCK |
| 8790B001AA | PFI-207C | 227855 | DYE | CANON ENCRE CYAN | ● | 300 ml | 130,38 | STOCK |
| 8791B001AA | PFI-207M | 227856 | DYE | CANON ENCRE MAGENTA | ● | 300 ml | 130,38 | STOCK |
| 8792B001AA | PFI-207Y | 227857 | DYE | CANON ENCRE JAUNE | ● | 300 ml | 130,38 | STOCK |
| 1320B014BA | MC-10 | 80283 | MAINTENANCE | CANON CARTOUCHE DE MAINTENANCE MC-10 | | x | 74,20 | STOCK |

ENCRES CANON



CANON IPF PRO-2000 / 2100 / 4000 / 4100 / 4000S / 4100S / 6000 / 6100 / 6000S / 6100S

| CODE FABRICANT | INFO COMPLÉMENTAIRE | CODE INAPA | TYPE ENCRE | DÉSIGNATION | COULEUR | CAPACITÉ | PV HT € | DÉLAI LIVRAISON |
|----------------|---|------------|-------------------|------------------------------|---------|----------|---------|-----------------|
| 0861C001AA | PF-10 | 340244 | TÊTE D'IMPRESSION | CANON TÊTE D'IMPRESSION | | x | 498,20 | STOCK |
| 0849C001AA | PFI-1100MBK | 340206 | PIGMENT | CANON ENCRE NOIRE MATE | ● | 160 ml | 91,16 | STOCK |
| 0850C001AA | PFI-1100PBK | 340208 | PIGMENT | CANON ENCRE NOIRE | ● | 160 ml | 91,16 | STOCK |
| 0851C001AA | PFI-1100C | 340209 | PIGMENT | CANON ENCRE CYAN | ● | 160 ml | 91,16 | STOCK |
| 0852C001AA | PFI-1100M | 340210 | PIGMENT | CANON ENCRE MAGENTA | ● | 160 ml | 91,16 | STOCK |
| 0853C001AA | PFI-1100Y | 340211 | PIGMENT | CANON ENCRE JAUNE | ● | 160 ml | 91,16 | STOCK |
| 0854C001AA | PFI-1100PC | 340212 | PIGMENT | CANON ENCRE PHOTO CYAN | ● | 160 ml | 91,16 | STOCK |
| 0855C001AA | PFI-1100PM | 340213 | PIGMENT | CANON ENCRE PHOTO MAGENTA | ● | 160 ml | 91,16 | STOCK |
| 0856C001AA | PFI-1100GY | 340214 | PIGMENT | CANON ENCRE GRISE | ● | 160 ml | 91,16 | STOCK |
| 0857C001AA | PFI-1100PGY (IPF PRO-2000 / 2100 / 4000 / 4100 / 6000 / 6100 seulement) | 340215 | PIGMENT | CANON ENCRE PHOTO GRISE | ● | 160 ml | 91,16 | STOCK |
| 0858C001AA | PFI-1100R (IPF PRO-2000 / 2100 / 4000 / 4100 / 6000 / 6100 seulement) | 340216 | PIGMENT | CANON ENCRE ROUGE | ● | 160 ml | 91,16 | STOCK |
| 0859C001AA | PFI-1100B (IPF PRO-2000 / 2100 / 4000 / 4100 / 6000 / 6100 seulement) | 340217 | PIGMENT | CANON ENCRE BLEUE | ● | 160 ml | 91,16 | STOCK |
| 0860C001AA | PFI-1100CO (IPF PRO-2000 / 2100 / 4000 / 4100 / 6000 / 6100 seulement) | 340218 | PIGMENT | CANON ENCRE CHROME OPTIMIZER | | 160 ml | 91,16 | STOCK |
| 0810C001AA | PFI-1300MBK | 340219 | PIGMENT | CANON ENCRE NOIRE MATE | ● | 330 ml | 173,01 | STOCK |
| 0811C001AA | PFI-1300PBK | 340220 | PIGMENT | CANON ENCRE NOIRE | ● | 330 ml | 173,01 | STOCK |
| 0812C001AA | PFI-1300C | 340221 | PIGMENT | CANON ENCRE CYAN | ● | 330 ml | 173,01 | STOCK |
| 0813C001AA | PFI-1300M | 340222 | PIGMENT | CANON ENCRE MAGENTA | ● | 330 ml | 173,01 | STOCK |
| 0814C001AA | PFI-1300Y | 340223 | PIGMENT | CANON ENCRE JAUNE | ● | 330 ml | 173,01 | STOCK |
| 0815C001AA | PFI-1300PC | 340224 | PIGMENT | CANON ENCRE PHOTO CYAN | ● | 330 ml | 173,01 | STOCK |
| 0816C001AA | PFI-1300PM | 340225 | PIGMENT | CANON ENCRE PHOTO MAGENTA | ● | 330 ml | 173,01 | STOCK |
| 0817C001AA | PFI-1300GY | 340226 | PIGMENT | CANON ENCRE GRISE | ● | 330 ml | 173,01 | STOCK |
| 0818C001AA | PFI-1300PGY (IPF PRO-2000 / 2100 / 4000 / 4100 / 6000 / 6100 seulement) | 340227 | PIGMENT | CANON ENCRE PHOTO GRISE | ● | 330 ml | 173,01 | STOCK |
| 0819C001AA | PFI-1300R (IPF PRO-2000 / 2100 / 4000 / 4100 / 6000 / 6100 seulement) | 340228 | PIGMENT | CANON ENCRE ROUGE | ● | 330 ml | 173,01 | STOCK |
| 0820C001AA | PFI-1300B (IPF PRO-2000 / 2100 / 4000 / 4100 / 6000 / 6100 seulement) | 340229 | PIGMENT | CANON ENCRE BLEUE | ● | 330 ml | 173,01 | STOCK |
| 0821C001AA | PFI-1300CO (IPF PRO-2000 / 2100 / 4000 / 4100 / 6000 / 6100 seulement) | 340230 | PIGMENT | CANON ENCRE CHROME OPTIMIZER | | 330 ml | 173,01 | STOCK |

ENCRES CANON



CANON IPF PRO-2000 / 2100 / 4000 / 4100 / 4000S / 4100S / 6000 / 6100 / 6000S / 6100S

| CODE FABRICANT | INFO COMPLÉMENTAIRE | CODE INAPA | TYPE ENCRE | DÉSIGNATION | COULEUR | CAPACITÉ | PV HT € | DÉLAI LIVRAISON |
|----------------|---|------------|-------------|--------------------------------|---------|----------|---------|-----------------|
| 0774C001AA | PFI-1700MBK | 340231 | PIGMENT | CANON ENCRE NOIRE MATE | | 700 ml | 302,94 | STOCK |
| 0775C001AA | PFI-1700PBK | 340232 | PIGMENT | CANON ENCRE NOIRE | ● | 700 ml | 302,94 | STOCK |
| 0776C001AA | PFI-1700C | 340233 | PIGMENT | CANON ENCRE CYAN | ● | 700 ml | 302,94 | STOCK |
| 0777C001AA | PFI-1700M | 340234 | PIGMENT | CANON ENCRE MAGENTA | ● | 700 ml | 302,94 | STOCK |
| 0778C001AA | PFI-1700Y | 340235 | PIGMENT | CANON ENCRE JAUNE | ● | 700 ml | 302,94 | STOCK |
| 0779C001AA | PFI-1700PC | 340236 | PIGMENT | CANON ENCRE PHOTO CYAN | ● | 700 ml | 302,94 | STOCK |
| 0780C001AA | PFI-1700PM | 340237 | PIGMENT | CANON ENCRE PHOTO MAGENTA | ● | 700 ml | 302,94 | STOCK |
| 0781C001AA | PFI-1700GY | 340238 | PIGMENT | CANON ENCRE GRISE | ● | 700 ml | 302,94 | STOCK |
| 0782C001AA | PFI-1700PGY (IPF PRO-2000 / 2100 / 4000 / 4100 / 6000 / 6100 seulement) | 340239 | PIGMENT | CANON ENCRE PHOTO GRISE | ● | 700 ml | 302,94 | STOCK |
| 0783C001AA | PFI-1700R (IPF PRO-2000 / 2100 / 4000 / 4100 / 6000 / 6100 seulement) | 340240 | PIGMENT | CANON ENCRE ROUGE | ● | 700 ml | 302,94 | STOCK |
| 0784C001AA | PFI-1700B (IPF PRO-2000 / 2100 / 4000 / 4100 / 6000 / 6100 seulement) | 340241 | PIGMENT | CANON ENCRE BLEUE | ● | 700 ml | 302,94 | STOCK |
| 0785C001AA | PFI-1700CO (IPF PRO-2000 / 2100 / 4000 / 4100 / 6000 / 6100 seulement) | 340242 | PIGMENT | CANON ENCRE CHROME OPTIMIZER | | 700 ml | 302,94 | STOCK |
| 1155C001AA | CT-07 | 340243 | ACCESSOIRE | CANON LAME CUTTER ROTATIF | | x | 111,30 | STOCK |
| 1156C002AA | MC-30 | 340245 | MAINTENANCE | CANON CARTOUCHE DE MAINTENANCE | | x | 74,20 | STOCK |

CANON IPF830 / IPF840 / IPF850

| CODE FABRICANT | INFO COMPLÉMENTAIRE | CODE INAPA | TYPE ENCRE | DÉSIGNATION | COULEUR | CAPACITÉ | PV HT € | DÉLAI LIVRAISON |
|----------------|---------------------|------------|-------------------|--------------------------------------|---------|-----------|---------|-----------------|
| 3630B001AA | PF-04 | 80319 | TÊTE D'IMPRESSION | CANON TÊTE D'IMPRESSION | | x | 418,70 | STOCK |
| 9810B001AA | PFI-307MBK | 340500 | PIGMENT | CANON ENCRE NOIRE MATE | ● | 330 ml | 147,34 | STOCK |
| 9811B001AA | PFI-307BK | 340499 | DYE | CANON ENCRE NOIRE | ● | 330 ml | 147,34 | STOCK |
| 9812B001AA | PFI-307C | 340498 | DYE | CANON ENCRE CYAN | ● | 330 ml | 147,34 | STOCK |
| 9813B001AA | PFI-307M | 340497 | DYE | CANON ENCRE MAGENTA | ● | 330 ml | 147,34 | STOCK |
| 9814B001AA | PFI-307Y | 340496 | DYE | CANON ENCRE JAUNE | ● | 330 ml | 147,34 | STOCK |
| 9820B001AA | PFI-707MBK | 341100 | PIGMENT | CANON ENCRE NOIRE MATE | ● | 700 ml | 275,60 | STOCK |
| 9821B001AA | PFI-707BK | 342100 | DYE | CANON ENCRE NOIRE | ● | 700 ml | 275,60 | STOCK |
| 9822B001AA | PFI-707C | 342101 | DYE | CANON ENCRE CYAN | ● | 700 ml | 275,60 | STOCK |
| 9823B001AA | PFI-707M | 342102 | DYE | CANON ENCRE MAGENTA | ● | 700 ml | 275,60 | STOCK |
| 9824B001AA | PFI-707Y | 342103 | DYE | CANON ENCRE JAUNE | ● | 700 ml | 275,60 | STOCK |
| 9820B003AA | PFI-707MBK X3 | 342104 | PIGMENT | CANON ENCRE NOIRE MATE X3 | ●●● | 700 ml X3 | 742,00 | J+3 |
| 9821B003AA | PFI-707BK X3 | 342105 | DYE | CANON ENCRE NOIRE X3 | ●●● | 700 ml X3 | 742,00 | J+3 |
| 9822B003AA | PFI-707C X3 | 342106 | DYE | CANON ENCRE CYAN X3 | ●●● | 700 ml X3 | 742,00 | J+3 |
| 9823B003AA | PFI-707M X3 | 342107 | DYE | CANON ENCRE MAGENTA X3 | ●●● | 700 ml X3 | 742,00 | J+3 |
| 9824B003AA | PFI-707Y X3 | 342108 | DYE | CANON ENCRE JAUNE X3 | ●●● | 700 ml X3 | 742,00 | J+3 |
| 1320B014BA | MC-10 | 80283 | MAINTENANCE | CANON CARTOUCHE DE MAINTENANCE MC-10 | | x | 74,20 | STOCK |

ENCRES CANON



CANON TX-2000 / TX-3000 / TX-4000

| CODE FABRICANT | INFO COMPLÉMENTAIRE | CODE INAPA | TYPE ENCRE | DÉSIGNATION | COULEUR | CAPACITÉ | PV HT € | DÉLAI LIVRAISON |
|----------------|---------------------|------------|-------------------|--------------------------------|---------|----------|---------|-----------------|
| 2352C001AA | PF-06 | 450020 | TÊTE D'IMPRESSION | CANON TETE D'IMPRESSION | | X | 418,70 | J+3 |
| 2363C001AA | PFI-110MBK | 450003 | PIGMENT | CANON ENCRE NOIRE MATE | ● | 160 ml | 79,90 | J+3 |
| 2364C001AA | PFI-110BK | 450004 | DYE | CANON ENCRE NOIRE | ● | 160 ml | 79,90 | J+3 |
| 2365C001AA | PFI-110C | 450005 | DYE | CANON ENCRE CYAN | ● | 160 ml | 79,90 | J+3 |
| 2366C001AA | PFI-110M | 450006 | DYE | CANON ENCRE MAGENTA | ● | 160 ml | 79,90 | J+3 |
| 2367C001AA | PFI-110Y | 450007 | DYE | CANON ENCRE JAUNE | ● | 160 ml | 79,90 | J+3 |
| 2358C001AA | PFI-310MBK | 450009 | PIGMENT | CANON ENCRE NOIRE MATE | ● | 330 ml | 147,34 | J+3 |
| 2359C001AA | PFI-310BK | 450010 | DYE | CANON ENCRE NOIRE | ● | 330 ml | 147,34 | J+3 |
| 2360C001AA | PFI-310C | 450011 | DYE | CANON ENCRE CYAN | ● | 330 ml | 147,34 | J+3 |
| 2361C001AA | PFI-310M | 450012 | DYE | CANON ENCRE MAGENTA | ● | 330 ml | 147,34 | J+3 |
| 2362C001AA | PFI-310Y | 450013 | DYE | CANON ENCRE JAUNE | ● | 330 ml | 147,34 | J+3 |
| 2353C001AA | PFI-710MBK | 450014 | PIGMENT | CANON ENCRE NOIRE MATE | ● | 700 ml | 275,60 | J+3 |
| 2354C001AA | PFI-710BK | 450015 | DYE | CANON ENCRE NOIRE | ● | 700 ml | 275,60 | J+3 |
| 2355C001AA | PFI-710C | 450017 | DYE | CANON ENCRE CYAN | ● | 700 ml | 275,60 | J+3 |
| 2356C001AA | PFI-710M | 450018 | DYE | CANON ENCRE MAGENTA | ● | 700 ml | 275,60 | J+3 |
| 2357C001AA | PFI-710Y | 450019 | DYE | CANON ENCRE JAUNE | ● | 700 ml | 275,60 | J+3 |
| 1155C001AA | CT-07 | 340243 | ACCESSOIRES | CANON LAME CUTTER ROTATIF | | X | 111,30 | STOCK |
| 1156C002AA | MC-30 | 340245 | MAINTENANCE | CANON CARTOUCHE DE MAINTENANCE | | X | 74,20 | STOCK |

CANON TM-200 / TM-205 / TM-300 / TM-305

| CODE FABRICANT | INFO COMPLÉMENTAIRE | CODE INAPA | TYPE ENCRE | DÉSIGNATION | COULEUR | CAPACITÉ | PV HT € | DÉLAI LIVRAISON |
|----------------|---------------------|------------|-------------------|--------------------------------|---------|----------|---------|-----------------|
| 2352C001AA | PF-06 | 450020 | TÊTE D'IMPRESSION | CANON TETE D'IMPRESSION | | X | 418,70 | J+3 |
| 2884C001AA | PFI-120MBK | 452433 | PIGMENT | CANON ENCRE NOIRE MATE | ● | 130 ml | 69,24 | J+3 |
| 2885C001AA | PFI-120BK | 452435 | PIGMENT | CANON ENCRE NOIRE | ● | 130 ml | 69,24 | J+3 |
| 2886C001AA | PFI-120C | 452436 | PIGMENT | CANON ENCRE CYAN | ● | 130 ml | 69,24 | J+3 |
| 2887C001AA | PFI-120M | 452439 | PIGMENT | CANON ENCRE MAGENTA | ● | 130 ml | 69,24 | J+3 |
| 2888C001AA | PFI-120Y | 452441 | PIGMENT | CANON ENCRE JAUNE | ● | 130 ml | 69,24 | J+3 |
| 2889C001AA | PFI-320MBK | 452442 | PIGMENT | CANON ENCRE NOIRE MATE | ● | 300 ml | 130,38 | J+3 |
| 2890C001AA | PFI-320BK | 452444 | PIGMENT | CANON ENCRE NOIRE | ● | 300 ml | 130,38 | J+3 |
| 2891C001AA | PFI-320C | 452446 | PIGMENT | CANON ENCRE CYAN | ● | 300 ml | 130,38 | J+3 |
| 2892C001AA | PFI-320M | 452447 | PIGMENT | CANON ENCRE MAGENTA | ● | 300 ml | 130,38 | J+3 |
| 2893C001AA | PFI-320Y | 452448 | PIGMENT | CANON ENCRE JAUNE | ● | 300 ml | 130,38 | J+3 |
| 1155C002AA | CT-08 | 452449 | ACCESSOIRES | CANON LAME CUTTER ROTATIF | | X | 111,30 | J+3 |
| 1156C005AA | MC-31 | 452450 | MAINTENANCE | CANON CARTOUCHE DE MAINTENANCE | | X | 74,20 | J+3 |

ENCRES CANON

OCÉ CANON COLORADO 1640 **NOUVEAU**

| CODE FABRICANT | INFO COMPLÉMENTAIRE | CODE INAPA | TYPE ENCRE | DÉSIGNATION | COULEUR | CAPACITÉ | PV HT € | DÉLAI LIVRAISON |
|----------------|---------------------|------------|------------|--------------------------|---------|-------------|---------|-------------------|
| 1965C024AA | | 454872 | UVgel | CANON 356A ENCRE NOIRE | ● | 2 X 1 Litre | 270,00 | J+2 Sauf Reliquat |
| 1965C021AA | | 454875 | UVgel | CANON 356A ENCRE CYAN | ● | 2 X 1 Litre | 270,00 | J+2 Sauf Reliquat |
| 1965C022AA | | 454876 | UVgel | CANON 356A ENCRE MAGENTA | ● | 2 X 1 Litre | 270,00 | J+2 Sauf Reliquat |
| 1965C023AA | | 454877 | UVgel | CANON 356A ENCRE JAUNE | ● | 2 X 1 Litre | 270,00 | J+2 Sauf Reliquat |

OCÉ CANON COLORADO 1650 **NOUVEAU**

| CODE FABRICANT | INFO COMPLÉMENTAIRE | CODE INAPA | TYPE ENCRE | DÉSIGNATION | COULEUR | CAPACITÉ | PV HT € | DÉLAI LIVRAISON |
|----------------|---------------------|------------|------------|-------------------------|---------|-------------|---------|-------------------|
| 1965C041AA | | 454878 | UVgel | CANON 460 ENCRE NOIRE | ● | 2 X 1 Litre | 270,00 | J+2 Sauf Reliquat |
| 1965C038AA | | 454879 | UVgel | CANON 460 ENCRE CYAN | ● | 2 X 1 Litre | 270,00 | J+2 Sauf Reliquat |
| 1965C039AA | | 454880 | UVgel | CANON 460 ENCRE MAGENTA | ● | 2 X 1 Litre | 270,00 | J+2 Sauf Reliquat |
| 1965C040AA | | 454881 | UVgel | CANON 460 ENCRE JAUNE | ● | 2 X 1 Litre | 270,00 | J+2 Sauf Reliquat |

OCÉ CANON ACCESSOIRES ET MAINTENANCE COLORADO 1640/1650 **NOUVEAU**

| CODE FABRICANT | INFO COMPLÉMENTAIRE | CODE INAPA | TYPE ENCRE | DÉSIGNATION | COULEUR | CAPACITÉ | PV HT € | DÉLAI LIVRAISON |
|----------------|---------------------|------------|-------------|--|---------|----------|---------|-------------------|
| 1965C015AA | | 445882 | MAINTENANCE | OCE FILTRE | | | 274,00 | J+2 Sauf Reliquat |
| 1965C016AA | | 445883 | MAINTENANCE | CHARIOT DE MAINTENANCE | | | 45,00 | J+2 Sauf Reliquat |
| 1965C014AA | | 454884 | ACCESSOIRES | CUTTER | | | 112,00 | J+2 Sauf Reliquat |
| 6302B003AA | | 454885 | ACCESSOIRES | GANTS NITRILE NON POUDRES LARGE X100 | | | 41,39 | J+2 Sauf Reliquat |
| 1060037821 | | 454889 | MAINTENANCE | PIGNON ENTRAINEMENT MANDRIN 1.5X47 | | | 4,43 | J+2 Sauf Reliquat |
| 1070077521 | | 454890 | MAINTENANCE | ROULETTE ENTRAINEMENT ENROULEUR | | | 35,08 | J+2 Sauf Reliquat |
| 3248V034 | | 454891 | MAINTENANCE | BATONNETS DE NETTOYAGE | | | 2,00 | J+2 Sauf Reliquat |
| 3248V035 | | 454892 | MAINTENANCE | MOUSSE DE NETTOYAGE MATRICE X25 | | | 9,00 | J+2 Sauf Reliquat |
| 3248V033 | | 454893 | ACCESSOIRES | CHIFFONS NON PELUCHEUX X75 | | | 107,00 | J+2 Sauf Reliquat |
| 1070082178 | | 454894 | ACCESSOIRES | GANTS EN NITRILE TAILLE 6 5-7 (S) - X100 | | | 131,01 | J+2 Sauf Reliquat |
| 3250V204 | | 454895 | MAINTENANCE | KIT OUTILS DE NETTOYAGE PLAQUES MATRICIELLES | | | 38,67 | J+2 Sauf Reliquat |
| 1965C017AA | | 454896 | MAINTENANCE | BARRE DE TENSION COLORADO 16X0 / GRIS | | | 438,80 | J+2 Sauf Reliquat |

ENCRES MIMAKI



MIMAKI JV33 / MIMAKI JV5 / JV150 / JV300 / SERIE ENCRES MIMAKI SS21 - ES3 - SS2 / MIMAKI TÊTE EPSON DX5 | Cartouches de 440ml

| CODE FABRICANT | INFO COMPLÉMENTAIRE | CODE INAPA | TYPE ENCRE | DÉSIGNATION | COULEUR | CAPACITÉ | PV HT € | DÉLAI LIVRAISON |
|----------------|---------------------|------------|-------------|---|---------|----------|---------|-----------------|
| SPC-0501K | | 60408 | SOLVANT | TECNO BY SUN CHEMICAL MIMAKI ENCRE NOIRE | ● | 440 ml | 82,00 | STOCK |
| SPC-0501C | | 60407 | SOLVANT | TECNO BY SUN CHEMICAL MIMAKI ENCRE CYAN | ● | 440 ml | 82,00 | STOCK |
| SPC-0501M | | 60411 | SOLVANT | TECNO BY SUN CHEMICAL MIMAKI ENCRE MAGENTA | ● | 440 ml | 82,00 | STOCK |
| SPC-0501Y | | 60412 | SOLVANT | TECNO BY SUN CHEMICAL MIMAKI ENCRE JAUNE | ● | 440 ml | 82,00 | STOCK |
| SPC-0501LC | | 60409 | SOLVANT | TECNO BY SUN CHEMICAL MIMAKI ENCRE CYAN CLAIR | ● | 440 ml | 82,00 | STOCK |
| SPC-0501LM | | 60410 | SOLVANT | TECNO BY SUN CHEMICAL MIMAKI ENCRE MAGENTA CLAIR | ● | 440 ml | 82,00 | STOCK |
| SL-CL 2 | | 60413 | MAINTENANCE | TECNO BY SUN CHEMICAL MIMAKI CARTOUCHE DE NETTOYAGE | | 440 ml | 52,00 | STOCK |



MIMAKI JV33 / MIMAKI JV5 / JV150 / JV300 / SERIE ENCRES MIMAKI SS21 - ES3 - SS2 / MIMAKI TÊTE EPSON DX5 | Cartouches de 1 Litre

| CODE FABRICANT | INFO COMPLÉMENTAIRE | CODE INAPA | TYPE ENCRE | DÉSIGNATION | COULEUR | CAPACITÉ | PV HT € | DÉLAI LIVRAISON |
|----------------|---------------------|------------|-------------|---|---------|----------|---------|-----------------|
| SPC-0501BK-1L | | 341119 | SOLVANT | TECNO BY SUN CHEMICAL MIMAKI ENCRE NOIRE | ● | 1 Litre | 72,00 | STOCK |
| SPC-0501C-1L | | 341120 | SOLVANT | TECNO BY SUN CHEMICAL MIMAKI ENCRE CYAN | ● | 1 Litre | 72,00 | STOCK |
| SPC-0501M-1L | | 341121 | SOLVANT | TECNO BY SUN CHEMICAL MIMAKI ENCRE MAGENTA | ● | 1 Litre | 72,00 | STOCK |
| SPC-0501Y-1L | | 341123 | SOLVANT | TECNO BY SUN CHEMICAL MIMAKI ENCRE JAUNE | ● | 1 Litre | 72,00 | STOCK |
| SPC-0501LC-1L | | 341124 | SOLVANT | TECNO BY SUN CHEMICAL MIMAKI ENCRE CYAN CLAIR | ● | 1 Litre | 72,00 | J+5 |
| SPC-0501LM-1L | | 341125 | SOLVANT | TECNO BY SUN CHEMICAL MIMAKI ENCRE MAGENTA CLAIR | ● | 1 Litre | 72,00 | J+5 |
| SL-CL3-1L | | 341126 | MAINTENANCE | TECNO BY SUN CHEMICAL MIMAKI CARTOUCHE DE NETTOYAGE | | 1 Litre | 45,00 | STOCK |
| KIT INSTALL 3 | | 341127 | ACCESSOIRE | TECNO BY SUN CHEMICAL MIMAKI KIT INSTALLATION GRAND ENCRAGE | | x | 650,00 | J+5 |
| 56205139 | | 341129 | ACCESSOIRE | TECNO BY SUN CHEMICAL MIMAKI KIT 4 PUCES PERMANENTES | | x | 69,50 | J+5 |
| 56220773 | | 341130 | ACCESSOIRE | TECNO BY SUN CHEMICAL MIMAKI CARTE ELECTRONIQUE | | x | 89,00 | J+5 |

ENCRES ROLAND

ROLAND ECO-SOL MAX / RS SERIES / XC SERIES / XJ SERIES / SP SERIES / VP SERIES / SJ SERIES / VS SERIES / PRO SERIES

| CODE FABRICANT | INFO COMPLÉMENTAIRE | CODE INAPA | TYPE ENCRE | DÉSIGNATION | COULEUR | CAPACITÉ | PV HT € | DÉLAI LIVRAISON |
|----------------|---------------------|------------|-------------|-------------------------------|---------|----------|---------|-----------------|
| ESL3-4BK | | 88688 | SOLVANT | ROLAND ENCRE NOIRE | ● | 440 ml | 93,00 | STOCK |
| ESL3-4CY | | 88690 | SOLVANT | ROLAND ENCRE CYAN | ● | 440 ml | 93,00 | STOCK |
| ESL3-4MG | | 88691 | SOLVANT | ROLAND ENCRE MAGENTA | ● | 440 ml | 93,00 | STOCK |
| ESL3-4YE | | 88692 | SOLVANT | ROLAND ENCRE JAUNE | ● | 440 ml | 93,00 | STOCK |
| ESL3-4LC | | 88693 | SOLVANT | ROLAND ENCRE CYAN CLAIR | ● | 440 ml | 93,00 | STOCK |
| ESL3-4LM | | 88694 | SOLVANT | ROLAND ENCRE MAGENTA CLAIR | ● | 440 ml | 93,00 | STOCK |
| ESL3-MT | | 88695 | SOLVANT | ROLAND ENCRE ARGENT | ● | 220 ml | 178,00 | STOCK |
| ESL4-WH | | 227633 | SOLVANT | ROLAND ENCRE BLANCHE | | 220 ml | 80,00 | STOCK |
| SL-CL | | 88696 | SOLVANT | ROLAND CARTOUCHE DE NETTOYAGE | | 200 ml | 81,23 | STOCK |
| 21755107 | | 88697 | MAINTENANCE | ROLAND LIQUIDE DE NETTOYAGE | | 500 ml | 82,03 | STOCK |
| 11379105 | | 88701 | MAINTENANCE | ROLAND CHIFFON DE NETTOYAGE | | x | 13,13 | STOCK |
| 8040-5 | | 88702 | MAINTENANCE | ROLAND BATONNETS DE NETTOYAGE | | x20 | 19,80 | STOCK |

TECNO ROLAND ECO-SOL MAX / RS SERIES / XC SERIES / XJ SERIES / SP SERIES / VP SERIES / SJ SERIES / VS SERIES / PRO SERIES | Cartouches de 440ml

| CODE FABRICANT | INFO COMPLÉMENTAIRE | CODE INAPA | TYPE ENCRE | DÉSIGNATION | COULEUR | CAPACITÉ | PV HT € | DÉLAI LIVRAISON |
|----------------|---------------------|------------|-------------|--|---------|----------|---------|-----------------|
| ESL3-4BK | | 60401 | SOLVANT | TECNO BY SUN CHEMICAL ROLAND ENCRE NOIRE | ● | 440 ml | 78,00 | STOCK |
| ESL3-4CY | | 60402 | SOLVANT | TECNO BY SUN CHEMICAL ROLAND ENCRE CYAN | ● | 440 ml | 78,00 | STOCK |
| ESL3-4MG | | 60405 | SOLVANT | TECNO BY SUN CHEMICAL ROLAND ENCRE MAGENTA | ● | 440 ml | 78,00 | STOCK |
| ESL3-4YE | | 60406 | SOLVANT | TECNO BY SUN CHEMICAL ROLAND ENCRE JAUNE | ● | 440 ml | 78,00 | STOCK |
| ESL3-4LC | | 60403 | SOLVANT | TECNO BY SUN CHEMICAL ROLAND ENCRE CYAN CLAIR | ● | 440 ml | 78,00 | STOCK |
| ESL3-4LM | | 60404 | SOLVANT | TECNO BY SUN CHEMICAL ROLAND ENCRE MAGENTA CLAIR | ● | 440 ml | 78,00 | STOCK |
| SL-CL | | 60413 | MAINTENANCE | TECNO BY SUN CHEMICAL ROLAND NETTOYAGE | | 440 ml | 52,00 | STOCK |

TECNO ROLAND ECO-SOL MAX / RS SERIES / XC SERIES / XJ SERIES / SP SERIES / VP SERIES / SJ SERIES / VS SERIES / PRO SERIES | Kit de 1 litre

| CODE FABRICANT | INFO COMPLÉMENTAIRE | CODE INAPA | TYPE ENCRE | DÉSIGNATION | COULEUR | CAPACITÉ | PV HT € | DÉLAI LIVRAISON |
|----------------|---------------------|------------|-------------|--|---------|----------|---------|-----------------|
| ESL3-4BK-1L | | 60416 | SOLVANT | TECNO BY SUN CHEMICAL ROLAND ENCRE NOIRE | ● | 1 Litre | 72,00 | STOCK |
| ESL3-4CY-1L | | 60417 | SOLVANT | TECNO BY SUN CHEMICAL ROLAND ENCRE CYAN | ● | 1 Litre | 72,00 | STOCK |
| ESL3-4MG-1L | | 60418 | SOLVANT | TECNO BY SUN CHEMICAL ROLAND ENCRE MAGENTA | ● | 1 Litre | 72,00 | STOCK |
| ESL3-4YE-1L | | 60419 | SOLVANT | TECNO BY SUN CHEMICAL ROLAND ENCRE JAUNE | ● | 1 Litre | 72,00 | STOCK |
| ESL3-4LC-1L | | 60420 | SOLVANT | TECNO BY SUN CHEMICAL ROLAND ENCRE CYAN CLAIR | ● | 1 Litre | 72,00 | STOCK |
| ESL3-4LM-1L | | 60421 | SOLVANT | TECNO BY SUN CHEMICAL ROLAND ENCRE MAGENTA CLAIR | ● | 1 Litre | 72,00 | STOCK |
| SL-CL-1L | | 60422 | MAINTENANCE | TECNO BY SUN CHEMICAL ROLAND NETTOYAGE | | 1 Litre | 49,00 | STOCK |
| KIT INSTALL | | 60423 | | TECNO BY SUN CHEMICAL ROLAND KIT D'INSTALLATION (4 PLUG) | | | 550,00 | J+5 |

ROLAND ECO-SOL MAX 2 / XR SERIE / XF SERIE / VSi SERIE

| CODE FABRICANT | INFO COMPLÉMENTAIRE | CODE INAPA | TYPE ENCRE | DÉSIGNATION | COULEUR | CAPACITÉ | PV HT € | DÉLAI LIVRAISON |
|----------------|---------------------|------------|-------------|-------------------------------|---------|----------|---------|-----------------|
| ESL4-4BK | | 227624 | SOLVANT | ROLAND ENCRE NOIRE | ● | 440 ml | 93,00 | STOCK |
| ESL4-4LK | | 227625 | SOLVANT | ROLAND ENCRE NOIRE CLAIRE | ● | 440 ml | 93,00 | STOCK |
| ESL4-4CY | | 227626 | SOLVANT | ROLAND ENCRE CYAN | ● | 440 ml | 93,00 | STOCK |
| ESL4-4MG | | 227629 | SOLVANT | ROLAND ENCRE MAGENTA | ● | 440 ml | 93,00 | STOCK |
| ESL4-4YE | | 227630 | SOLVANT | ROLAND ENCRE JAUNE | ● | 440 ml | 93,00 | STOCK |
| ESL4-4LC | | 227631 | SOLVANT | ROLAND ENCRE CYAN CLAIR | ● | 440 ml | 93,00 | STOCK |
| ESL4-4LM | | 227632 | SOLVANT | ROLAND ENCRE MAGENTA CLAIR | ● | 440 ml | 93,00 | STOCK |
| ESL4-WH | | 227633 | SOLVANT | ROLAND ENCRE BLANCHE | | 220 ml | 80,00 | STOCK |
| ESL4-MT | | 227634 | SOLVANT | ROLAND ENCRE METALLIQUE | ● | 220 ml | 178,00 | STOCK |
| ESL4-BK | | 336609 | SOLVANT | ROLAND ENCRE NOIRE | ● | 220 ml | 55,00 | J+7 |
| ESL4-LK | | 336613 | SOLVANT | ROLAND ENCRE NOIRE CLAIRE | ● | 220 ml | 55,00 | J+7 |
| ESL4-CY | | 336606 | SOLVANT | ROLAND ENCRE CYAN | ● | 220 ml | 55,00 | J+7 |
| ESL4-MG | | 336607 | SOLVANT | ROLAND ENCRE MAGENTA | ● | 220 ml | 55,00 | J+7 |
| ESL4-YE | | 336608 | SOLVANT | ROLAND ENCRE JAUNE | ● | 220 ml | 55,00 | J+7 |
| ESL4-LC | | 336610 | SOLVANT | ROLAND ENCRE CYAN CLAIR | ● | 220 ml | 55,00 | J+7 |
| ESL4-LM | | 336612 | SOLVANT | ROLAND ENCRE MAGENTA CLAIR | ● | 220 ml | 55,00 | J+7 |
| ESL4-CL | | 227635 | MAINTENANCE | ROLAND CARTOUCHE DE NETTOYAGE | | 220 ml | 60,00 | STOCK |

TECNO ROLAND ECO-SOL MAX 2 / XR SERIE / XF SERIE / VSI SERIE | Kit de 1 litre

| CODE FABRICANT | INFO COMPLÉMENTAIRE | CODE INAPA | TYPE ENCRE | DÉSIGNATION | COULEUR | CAPACITÉ | PV HT € | DÉLAI LIVRAISON |
|----------------|---------------------|------------|------------|---|---------|----------|---------|-----------------|
| ESL4-4BK-1L | | 60439 | SOLVANT | TECNO BY SUN CHEMICAL ROLAND ENCRE NOIRE | ● | 1 Litre | 72,00 | STOCK |
| ESL4-4LK-1L | | 60440 | SOLVANT | TECNO BY SUN CHEMICAL ROLAND ENCRE NOIRE CLAIRE | ● | 1 Litre | 72,00 | STOCK |
| ESL4-4CY-1L | | 60441 | SOLVANT | TECNO BY SUN CHEMICAL ROLAND ENCRE CYAN | ● | 1 Litre | 72,00 | STOCK |
| ESL4-4MG-1L | | 60442 | SOLVANT | TECNO BY SUN CHEMICAL ROLAND ENCRE MAGENTA | ● | 1 Litre | 72,00 | STOCK |
| ESL4-4YE-1L | | 60443 | SOLVANT | TECNO BY SUN CHEMICAL ROLAND ENCRE JAUNE | ● | 1 Litre | 72,00 | STOCK |
| ESL4-4LC-1L | | 60444 | SOLVANT | TECNO BY SUN CHEMICAL ROLAND ENCRE CYAN CLAIR | ● | 1 Litre | 72,00 | STOCK |
| ESL4-4LM-1L | | 60445 | SOLVANT | TECNO BY SUN CHEMICAL ROLAND ENCRE MAGENTA CLAIR | ● | 1 Litre | 72,00 | STOCK |
| KIT INSTALL 2 | | 60446 | ACCESSOIRE | TECNO BY SUN CHEMICAL ROLAND KIT INSTALL (4 PLUG) | | x | 979,00 | J+5 |

ENCRES ROLAND

ROLAND ECO-SOL MAX 3 / BN-20 / SERIE SP-i / SERIE VS-i / RF-640 / XF-640 / RE-640 / RA-640 / RS-640 / XJ-740/640 / SERIE VP / SERIE VP-i /SERIE XC-540

| CODE FABRICANT | INFO COMPLÉMENTAIRE | CODE INAPA | TYPE ENCRE | DÉSIGNATION | COULEUR | CAPACITÉ | PV HT € | DÉLAI LIVRAISON |
|----------------|---------------------|------------|-------------|-------------------------------|---------|----------|---------|-----------------|
| ESL5-5BK | | 336630 | SOLVANT | ROLAND ENCRE NOIRE | ● | 500 ml | 99,00 | J+7 |
| ESL5-5LK | | 336631 | SOLVANT | ROLAND ENCRE NOIRE CLAIRE | ● | 500 ml | 99,00 | J+7 |
| ESL5-5CY | | 336632 | SOLVANT | ROLAND ENCRE CYAN | ● | 500 ml | 99,00 | J+7 |
| ESL5-5MG | | 336633 | SOLVANT | ROLAND ENCRE MAGENTA | ● | 500 ml | 99,00 | J+7 |
| ESL5-5YE | | 336634 | SOLVANT | ROLAND ENCRE JAUNE | ● | 500 ml | 99,00 | J+7 |
| ESL5-5LC | | 336635 | SOLVANT | ROLAND ENCRE CYAN CLAIR | ● | 500 ml | 99,00 | J+7 |
| ESL5-5LM | | 336636 | SOLVANT | ROLAND ENCRE MAGENTA CLAIR | ● | 500 ml | 99,00 | J+7 |
| ESL4-WH | | 227633 | SOLVANT | ROLAND ENCRE BLANCHE | | 220 ml | 80,00 | STOCK |
| ESL4-MT | | 227634 | SOLVANT | ROLAND ENCRE METALLIQUE | ● | 220 ml | 178,00 | STOCK |
| ESL5-BK | | 336637 | SOLVANT | ROLAND ENCRE NOIRE | ● | 220 ml | 60,00 | J+7 |
| ESL5-CY | | 336638 | SOLVANT | ROLAND ENCRE CYAN | ● | 220 ml | 60,00 | J+7 |
| ESL5-MG | | 336639 | SOLVANT | ROLAND ENCRE MAGENTA | ● | 220 ml | 60,00 | J+7 |
| ESL5-YE | | 336640 | SOLVANT | ROLAND ENCRE JAUNE | ● | 220 ml | 60,00 | J+7 |
| ESL5-CL | | 336641 | MAINTENANCE | ROLAND CARTOUCHE DE NETTOYAGE | | 500 ml | 82,03 | J+7 |

ROLAND TRUEVIS SERIE SG / VG

| CODE FABRICANT | INFO COMPLÉMENTAIRE | CODE INAPA | TYPE ENCRE | DÉSIGNATION | COULEUR | CAPACITÉ | PV HT € | DÉLAI LIVRAISON |
|----------------|---------------------|------------|------------|--|---------|----------|---------|-----------------|
| TR-BK | | 444931 | SOLVANT | ROLAND ENCRE NOIRE | ● | 500 ml | 99,00 | STOCK |
| TR-CY | | 444933 | SOLVANT | ROLAND ENCRE CYAN | ● | 500 ml | 99,00 | STOCK |
| TR-MG | | 444934 | SOLVANT | ROLAND ENCRE MAGENTA | ● | 500 ml | 99,00 | STOCK |
| TR-YE | | 444935 | SOLVANT | ROLAND ENCRE JAUNE | ● | 500 ml | 99,00 | STOCK |
| TR-LC | | 444936 | SOLVANT | ROLAND ENCRE LIGHT CYAN (CYAN CLAIR) | ● | 500 ml | 99,00 | STOCK |
| TR-LM | | 444937 | SOLVANT | ROLAND ENCRE LIGHT MAGENTA (MAGENTA CLAIR) | ● | 500 ml | 99,00 | STOCK |
| TR-LK | | 444939 | SOLVANT | ROLAND ENCRE LIGHT BLACK (GRIS) | ● | 500 ml | 99,00 | STOCK |
| TR-WH | | 444944 | SOLVANT | ROLAND ENCRE BLANCHE | | 500 ml | 99,00 | STOCK |
| TR-CL | | 444945 | SOLVANT | ROLAND CARTOUCHE DE NETTOYAGE | | 500 ml | 99,00 | STOCK |

ENCRES MUTOH



MUTOH VJ-628 / MUTOH VJ-1324X / MUTOH VJ-1604X / MUTOH VJ-1614X / MUTOH VJ-1624X / MUTOH VJ-1638X / MUTOH VJ-2638X | Franco à partir de 3 unités sinon 30€ de port

| CODE FABRICANT | INFO COMPLÉMENTAIRE | CODE INAPA | TYPE ENCRE | DÉSIGNATION | COULEUR | CAPACITÉ | PV HT € | DÉLAI LIVRAISON |
|-----------------|---------------------|---------------|-------------|---|---------|----------|---------------|-----------------|
| VJ-MSI3A-BK440 | | 89952 | ECO-SOLVANT | MUTOH ENCRE NOIRE | ● | 440 ml | 125,00 | J+3 |
| VJ-MSI3A-CY440 | | 89953 | ECO-SOLVANT | MUTOH ENCRE CYAN | ● | 440 ml | 125,00 | J+3 |
| VJ-MSI3A-MA440 | | 89954 | ECO-SOLVANT | MUTOH ENCRE MAGENTA | ● | 440 ml | 125,00 | J+3 |
| VJ-MSI3A-YE440 | | 89955 | ECO-SOLVANT | MUTOH ENCRE JAUNE | ● | 440 ml | 125,00 | J+3 |
| VJ-MSI3A-22-CLN | | 89956 | | MUTOH NETTOYAGE | | 220 ml | 69,00 | J+3 |
| VJ-ULVA1-ML500 | | 450796 | | MUTOH BIDON CLEANING ENTRETIEN TRACEURS ENCRE UV ET ECO-SOLVANT | | 500 ml | 105,00 | STOCK |

MUTOH VJ-628 / MUTOH VJ-1324X / MUTOH VJ-1604X / MUTOH VJ-1614X / MUTOH VJ-1624X / MUTOH VJ-1638X / MUTOH VJ-2638X | Franco à partir de 2 unités sinon 30€ de port

| CODE FABRICANT | INFO COMPLÉMENTAIRE | CODE INAPA | TYPE ENCRE | DÉSIGNATION | COULEUR | CAPACITÉ | PV HT € | DÉLAI LIVRAISON |
|-----------------|---------------------|---------------|-------------|---|---------|----------|---------------|-----------------|
| VJ-MSI3A-BK1000 | | 89957 | ECO-SOLVANT | MUTOH ENCRE NOIRE | ● | 1 Litre | 199,00 | J+3 |
| VJ-MSI3A-CY1000 | | 89958 | ECO-SOLVANT | MUTOH ENCRE CYAN | ● | 1 Litre | 199,00 | J+3 |
| VJ-MSI3A-MA1000 | | 89959 | ECO-SOLVANT | MUTOH ENCRE MAGENTA | ● | 1 Litre | 199,00 | J+3 |
| VJ-MSI3A-YE1000 | | 89960 | ECO-SOLVANT | MUTOH ENCRE JAUNE | ● | 1 Litre | 199,00 | J+3 |
| VJ-ULVA1-ML500 | | 450796 | | MUTOH BIDON CLEANING ENTRETIEN TRACEURS ENCRE UV ET ECO-SOLVANT | | 500 ml | 105,00 | STOCK |

MUTOH VJ-1638X / MUTOH VJ-2638X (PRODUCTION A PARTIR DE 5000M²/AN)

| CODE FABRICANT | INFO COMPLÉMENTAIRE | CODE INAPA | TYPE ENCRE | DÉSIGNATION | COULEUR | CAPACITÉ | PV HT € | DÉLAI LIVRAISON |
|-----------------|---|---------------|-------------|---|---------|----------|---------------|-----------------|
| VJ-LSINK1-BK1LB | Production à partir de 5000 m ² / an | 89961 | UNIVERSELLE | MUTOH SAC ENCRE NOIRE | ● | 1 Litre | 119,00 | STOCK |
| VJ-LSINK1-CY1LB | Production à partir de 5000 m ² / an | 89962 | UNIVERSELLE | MUTOH SAC ENCRE CYAN | ● | 1 Litre | 119,00 | STOCK |
| VJ-LSINK1-MA1LB | Production à partir de 5000 m ² / an | 89963 | UNIVERSELLE | MUTOH SAC ENCRE MAGENTA | ● | 1 Litre | 119,00 | STOCK |
| VJ-LSINK1-YE1LB | Production à partir de 5000 m ² / an | 89964 | UNIVERSELLE | MUTOH SAC ENCRE JAUNE | ● | 1 Litre | 119,00 | STOCK |
| RJ80UMS-100-CLN | | 451752 | UNIVERSELLE | MUTOH BIDON CLEANING ENTRETIEN TRACEURS ENCRE UMS | | 1 Litre | 89,00 | STOCK |

ENCRES MUTOH



MUTOH VJ-426UF / XPJ-461UF / MUTOH VJ-626UF / XPJ-661UF / MUTOH VJ-1626UH/ MUTOH VJ-1638UH
 Franco à partir de 3 unités sinon 30€ de port

| CODE FABRICANT | INFO COMPLÉMENTAIRE | CODE INAPA | TYPE ENCRE | DÉSIGNATION | COULEUR | CAPACITÉ | PV HT € | DÉLAI LIVRAISON |
|----------------|---------------------|------------|------------|---|---------|----------|---------|-----------------|
| VJ-LUH1-BK220E | | 89933 | UV | MUTOH ENCRE NOIRE | ● | 220 ml | 70,00 | J+3 |
| VJ-LUH1-MA220E | | 89934 | UV | MUTOH ENCRE MAGENTA | ● | 220 ml | 70,00 | J+3 |
| VJ-LUH1-CY220E | | 89935 | UV | MUTOH ENCRE CYAN | ● | 220 ml | 70,00 | J+3 |
| VJ-LUH1-YE220E | | 89936 | UV | MUTOH ENCRE JAUNE | ● | 220 ml | 70,00 | J+3 |
| VJ-LUH1-WH220E | | 89937 | UV | MUTOH ENCRE BLANCHE | | 220 ml | 60,00 | J+3 |
| VJ-LUH1-VA220E | | 89938 | UV | MUTOH VERNIS | | 220 ml | 60,00 | J+3 |
| VJ-LUH1-CL220E | | 89939 | | MUTOH NETTOYAGE | | 220 ml | 69,00 | STOCK |
| VJ-ULVA1-ML500 | | 450796 | | MUTOH BIDON CLEANING ENTRETIEN TRACEURS ENCRE UV ET ECO-SOLVANT | | 500 ml | 105,00 | STOCK |

MUTOH VJ-426UF / XPJ-461UF / MUTOH VJ-626UF / XPJ-661UF / MUTOH VJ-1626UH/ MUTOH VJ-1638UH

| CODE FABRICANT | INFO COMPLÉMENTAIRE | CODE INAPA | TYPE ENCRE | DÉSIGNATION | COULEUR | CAPACITÉ | PV HT € | DÉLAI LIVRAISON |
|----------------|---------------------|------------|------------|---|---------|----------|---------|-----------------|
| VJ-LUH1-BK800E | | 89940 | UV | MUTOH ENCRE NOIRE | ● | 800 ml | 155,00 | STOCK |
| VJ-LUH1-MA800E | | 89941 | UV | MUTOH ENCRE MAGENTA | ● | 800 ml | 155,00 | STOCK |
| VJ-LUH1-CY800E | | 89942 | UV | MUTOH ENCRE CYAN | ● | 800 ml | 155,00 | STOCK |
| VJ-LUH1-YE800E | | 89943 | UV | MUTOH ENCRE JAUNE | ● | 800 ml | 155,00 | STOCK |
| VJ-LUH1-WH500E | | 89944 | UV | MUTOH ENCRE BLANCHE | | 500 ml | 99,00 | STOCK |
| VJ-LUH1-VA800E | | 89945 | UV | MUTOH VERNIS | | 800 ml | 155,00 | STOCK |
| VJ-LUH1-CL220E | | 89939 | | MUTOH NETTOYAGE | | 220 ml | 69,00 | STOCK |
| VJ-ULVA1-ML500 | | 450796 | | MUTOH BIDON CLEANING ENTRETIEN TRACEURS ENCRE UV ET ECO-SOLVANT | | 500 ml | 105,00 | STOCK |

MUTOH PERFORMANCEJET 2508UF **NOUVEAU**

Frais de port : 30€

| CODE FABRICANT | INFO COMPLÉMENTAIRE | CODE INAPA | TYPE ENCRE | DÉSIGNATION | COULEUR | CAPACITÉ | PV HT € | DÉLAI LIVRAISON |
|----------------|---------------------|------------|-------------|-------------------------|---------|----------|---------|-----------------|
| PJUVG5-BK1000E | | PMS | UV FLEX | MUTOH SAC ENCRE NOIRE | ● | 1 Litre | 135,00 | J+3 |
| PJUVG5-CY1000E | | PMS | UV FLEX | MUTOH SAC ENCRE CYAN | ● | 1 Litre | 135,00 | J+3 |
| PJUVG5-MA1000E | | PMS | UV FLEX | MUTOH SAC ENCRE MAGENTA | ● | 1 Litre | 135,00 | J+3 |
| PJUVG5-YE1000E | | PMS | UV FLEX | MUTOH SAC ENCRE JAUNE | ● | 1 Litre | 135,00 | J+3 |
| PJUVG5-WH1000E | | PMS | UV FLEX | MUTOH SAC ENCRE BLANCHE | | 1 Litre | 135,00 | J+3 |
| PJUVG5-VA1000E | | PMS | UV FLEX | MUTOH SAC VERNIS | | 1 Litre | 135,00 | J+3 |
| PJUVG5-CL3000E | | PMS | MAINTENANCE | MUTOH SAC CLEANING | | 3 Litres | 135,00 | J+3 |

ENCRES MUTOH



MUTOH VJ-426UF / MUTOH VJ-626UF / MUTOH VJ-1626UH / MUTOH VJ-1638UH / MUTOH VJ-1638UR
(PRODUCTION A PARTIR DE 500M²/AN) | Franco à partir de 2 unités sinon 30€ de port

| CODE FABRICANT | INFO COMPLÉMENTAIRE | CODE INAPA | TYPE ENCRE | DÉSIGNATION | COULEUR | CAPACITÉ | PV HT € | DÉLAI LIVRAISON |
|----------------|---------------------|------------|------------|---|---------|----------|---------|-----------------|
| VJ-US11-BK800E | | 89946 | ECO UV | MUTOH SAC ENCRE NOIRE | ● | 800 ml | 155,00 | J+3 |
| VJ-US11-MA800E | | 89947 | ECO UV | MUTOH SAC ENCRE MAGENTA | ● | 800 ml | 155,00 | J+3 |
| VJ-US11-CY800E | | 89948 | ECO UV | MUTOH SAC ENCRE CYAN | ● | 800 ml | 155,00 | J+3 |
| VJ-US11-YE800E | | 89949 | ECO UV | MUTOH SAC ENCRE JAUNE | ● | 800 ml | 155,00 | J+3 |
| VJ-US11-WH500E | | 89950 | ECO UV | MUTOH SAC ENCRE BLANCHE | | 500 ml | 99,00 | J+3 |
| VJ-US11-VA800E | | 89951 | ECO UV | MUTOH SAC VERNIS | | 800 ml | 99,00 | J+3 |
| VJ-LUH1-CL220E | | 89939 | | MUTOH NETTOYAGE | | 220 ml | 69,00 | STOCK |
| VJ-ULVA1-ML500 | | 450796 | | MUTOH BIDON CLEANING ENTRETIEN TRACEURS ENCRE UV ET ECO-SOLVANT | | 500 ml | 105,00 | STOCK |

MUTOH XperJet 1641SR / 1682SR **NOUVEAU**

Franco à partir de 2 unités sinon 30€ de port

| CODE FABRICANT | INFO COMPLÉMENTAIRE | CODE INAPA | TYPE ENCRE | DÉSIGNATION | COULEUR | CAPACITÉ | PV HT € | DÉLAI LIVRAISON |
|-------------------------|---------------------|------------|-------------|----------------------------|---------|----------|---------|-----------------|
| MS41-BK1000E | | PMS | ECO-SOLVANT | MUTOH SAC ENCRE NOIRE | ● | 1 Litre | 179,00 | J+3 |
| MS41-LK1000E | | PMS | ECO-SOLVANT | MUTOH SAC ENCRE GRISE | ● | 1 Litre | 179,00 | J+3 |
| MS41-CY1000E | | PMS | ECO-SOLVANT | MUTOH SAC ENCRE CYAN | ● | 1 Litre | 179,00 | J+3 |
| MS41-MA1000E | | PMS | ECO-SOLVANT | MUTOH SAC ENCRE MAGENTA | ● | 1 Litre | 179,00 | J+3 |
| MS41-YE1000E | | PMS | ECO-SOLVANT | MUTOH SAC ENCRE JAUNE | ● | 1 Litre | 179,00 | J+3 |
| MS41-LC1000E | | PMS | ECO-SOLVANT | MUTOH SAC ENCRE CYAN CLAIR | ● | 1 Litre | 179,00 | J+3 |
| MS41-LM1000E | | PMS | ECO-SOLVANT | MUTOH SAC MAGENTA CLAIR | ● | 1 Litre | 179,00 | J+3 |
| MS41-CL300E cleaning | | PMS | | MUTOH SAC CLEANING | | 300 ml | 75,00 | J+3 |

MUTOH XperJet 1641SR / 1682SR **NOUVEAU**

Frais de port : 30€

| CODE FABRICANT | INFO COMPLÉMENTAIRE | CODE INAPA | TYPE ENCRE | DÉSIGNATION | COULEUR | CAPACITÉ | PV HT € | DÉLAI LIVRAISON |
|----------------|-------------------------------------|------------|-------------|-------------------------|---------|----------|---------|-----------------|
| UMS11-BK1000E | 1641SR (1x4CL) / 1682SR (2x4 CL) | PMS | UMS RÉSINE | MUTOH SAC ENCRE NOIRE | ● | 1 Litre | 119,00 | J+3 |
| UMS11-CY1000E | 1641SR (1x4CL) / 1682SR (2x4 CL) | PMS | UMS RÉSINE | MUTOH SAC ENCRE CYAN | ● | 1 Litre | 119,00 | J+3 |
| UMS11-MA1000E | 1641SR (1x4CL) / 1682SR (2x4 CL) | PMS | UMS RÉSINE | MUTOH SAC ENCRE MAGENTA | ● | 1 Litre | 119,00 | J+3 |
| UMS11-YE1000E | 1641SR (1x4CL) / 1682SR (2x4 CL) | PMS | UMS RÉSINE | MUTOH SAC ENCRE JAUNE | ● | 1 Litre | 119,00 | J+3 |
| UMS11-CL1000E | 1641SR (1x4CL) / 1682SR (2x4 CL) | PMS | MAINTENANCE | MUTOH SAC CLEANING | | 1 Litre | 119,00 | J+3 |

TONERS ET ENCRE CANON-OCÉ



COLORWAVE 300

| CODE FABRICANT | INFO COMPLÉMENTAIRE | CODE INAPA | TYPE ENCRE | DÉSIGNATION | COULEUR | CAPACITÉ | PV HT € | DÉLAI LIVRAISON |
|----------------|---------------------|------------|-------------------|---------------------------|---------|------------|---------|-----------------|
| 1060091356 | | 446873 | TETE D'IMPRESSION | TÊTE D'IMPRESSION NOIRE | ● | x | 167,85 | J+3 |
| 1060091357 | | 446874 | TETE D'IMPRESSION | TÊTE D'IMPRESSION CYAN | ● | x | 167,85 | J+3 |
| 1060091358 | | 446875 | TETE D'IMPRESSION | TÊTE D'IMPRESSION MAGENTA | ● | x | 167,85 | J+3 |
| 1060091359 | | 446878 | TETE D'IMPRESSION | TÊTE D'IMPRESSION JAUNE | ● | x | 167,85 | J+3 |
| 1060091360 | | 446880 | PIGMENT | RÉSERVOIR NOIR PIGMENT | ● | 400 ml | 227,85 | J+3 |
| 1060091361 | | 446881 | DYE | RÉSERVOIR CYAN | ● | 350 ml | 227,85 | J+3 |
| 1060091362 | | 446882 | DYE | RÉSERVOIR MAGENTA | ● | 350 ml | 227,85 | J+3 |
| 1060091363 | | 446884 | DYE | RÉSERVOIR JAUNE | ● | 350 ml | 227,85 | J+3 |
| 29953904 | | 446885 | PIGMENT | COMBIPACK NOIR | ●● | 400 ml | 239,85 | J+3 |
| 29953901 | | 446887 | DYE | COMBIPACK CYAN | ●● | 350 ml | 239,85 | J+3 |
| 29953902 | | 446888 | DYE | COMBIPACK MAGENTA | ●● | 350 ml | 239,85 | J+3 |
| 29953903 | | 446889 | DYE | COMBIPACK JAUNE | ●● | 350 ml | 239,85 | J+3 |
| 29953908 | | 446890 | PIGMENT | COMBIPACK XL NOIR | ●●● | 2 x 400 ml | 299,80 | J+3 |
| 29953905 | | 446891 | DYE | COMBIPACK XL CYAN | ●●● | 2 x 350 ml | 395,70 | J+3 |
| 29953906 | | 446893 | DYE | COMBIPACK XL MAGENTA | ●●● | 2 x 350 ml | 395,70 | J+3 |
| 29953907 | | 446894 | DYE | COMBIPACK XL JAUNE | ●●● | 2 x 350 ml | 395,70 | J+3 |
| 1060092781 | | 446895 | MAINTENANCE | CASSETTE MAINTENANCE | | x | 232,80 | J+3 |

COLORWAVE 500

| CODE FABRICANT | INFO COMPLÉMENTAIRE | CODE INAPA | TYPE ENCRE | DÉSIGNATION | COULEUR | CAPACITÉ | PV HT € | DÉLAI LIVRAISON |
|----------------|---------------------|------------|------------|---------------|---------|----------|---------|-----------------|
| 1070038734 | | 446900 | TONER | TONER NOIR | ● | 500 g | 208,75 | J+3 |
| 1070038732 | | 446901 | TONER | TONER CYAN | ● | 500 g | 280,35 | J+3 |
| 1070038733 | | 446902 | TONER | TONER MAGENTA | ● | 500 g | 280,35 | J+3 |
| 1070038731 | | 446903 | TONER | TONER JAUNE | ● | 500 g | 280,35 | J+3 |

COLORWAVE 550

| CODE FABRICANT | INFO COMPLÉMENTAIRE | CODE INAPA | TYPE ENCRE | DÉSIGNATION | COULEUR | CAPACITÉ | PV HT € | DÉLAI LIVRAISON |
|----------------|---------------------|------------|------------|---------------|---------|----------|---------|-----------------|
| 1070010542 | | 446904 | TONER | TONER NOIR | ● | 500 g | 208,75 | J+3 |
| 1070010540 | | 446905 | TONER | TONER CYAN | ● | 500 g | 280,35 | J+3 |
| 1070010541 | | 446906 | TONER | TONER MAGENTA | ● | 500 g | 280,35 | J+3 |
| 1070010451 | | 446907 | TONER | TONER JAUNE | ● | 500 g | 280,35 | J+3 |

TONERS ET ENCREs CANON-OCÉ



COLORWAVE 600

| CODE FABRICANT | INFO COMPLÉMENTAIRE | CODE INAPA | TYPE ENCRE | DÉSIGNATION | COULEUR | CAPACITÉ | PV HT € | DÉLAI LIVRAISON |
|----------------|---------------------|------------|------------|----------------------------|---------|-----------|---------|-----------------|
| 1060011493 | | 446908 | TONER | TONER NOIR | ● | 500 g | 227,80 | J+3 |
| 1060011491 | | 446909 | TONER | TONER CYAN | ● | 500 g | 227,80 | J+3 |
| 1060011492 | | 446910 | TONER | TONER MAGENTA | ● | 500 g | 227,80 | J+3 |
| 1060011490 | | 446911 | TONER | TONER JAUNE | ● | 500 g | 227,80 | J+3 |
| 29800061 | | 446912 | TONER | MULTIPACK TONER NOIR | ●●●● | 4 x 500 g | 791,20 | J+3 |
| 29800057 | | 446913 | TONER | MULTIPACK TONER CYAN | ●●●● | 4 x 500 g | 791,20 | J+3 |
| 29800059 | | 446914 | TONER | MULTIPACK TONER MAGENTA | ●●●● | 4 x 500 g | 791,20 | J+3 |
| 29800060 | | 446915 | TONER | MULTIPACK TONER JAUNE | ●●●● | 4 x 500 g | 791,20 | J+3 |
| 29800058 | | 446916 | TONER | MULTIPACK TONER 4 COULEURS | ●●●● | 4 x 500 g | 791,20 | J+3 |

COLORWAVE 650

| CODE FABRICANT | INFO COMPLÉMENTAIRE | CODE INAPA | TYPE ENCRE | DÉSIGNATION | COULEUR | CAPACITÉ | PV HT € | DÉLAI LIVRAISON |
|----------------|---------------------|------------|------------|-----------------------------|---------|-----------|---------|-----------------|
| 1060125752 | | 446917 | TONER | TONER NOIR | ● | 500 g | 227,80 | J+3 |
| 1060125745 | | 446918 | TONER | TONER CYAN | ● | 500 g | 227,80 | J+3 |
| 1060125748 | | 446919 | TONER | TONER MAGENTA | ● | 500 g | 227,80 | J+3 |
| 1060125743 | | 446920 | TONER | TONER JAUNE | ● | 500 g | 227,80 | J+3 |
| 29800273 | | 446921 | TONER | MULTIPACK TONER NOIR X 4 | ●●●● | 4 x 500 g | 791,20 | J+3 |
| 29800271 | | 446922 | TONER | MULTIPACK TONER CYAN X 4 | ●●●● | 4 x 500 g | 791,20 | J+3 |
| 29800272 | | 446923 | TONER | MULTIPACK TONER MAGENTA X 4 | ●●●● | 4 x 500 g | 791,20 | J+3 |
| 29800270 | | 446924 | TONER | MULTIPACK TONER JAUNE X 4 | ●●●● | 4 x 500 g | 791,20 | J+3 |
| 1060125742 | | 446925 | TONER | MULTIPACK TONER 4 COULEURS | ●●●● | 4 x 500 g | 791,20 | J+3 |

TONERS ET ENCRE CANON-OCÉ



COLORWAVE 700

| CODE FABRICANT | INFO COMPLÉMENTAIRE | CODE INAPA | TYPE ENCRE | DÉSIGNATION | COULEUR | CAPACITÉ | PV HT € | DÉLAI LIVRAISON |
|----------------|---------------------|------------|------------|-----------------------------|---------|-----------|---------|-----------------|
| 1070036653 | | 446926 | TONER | TONER NOIR | ● | 500 g | 227,80 | J+3 |
| 1070036651 | | 446927 | TONER | TONER CYAN | ● | 500 g | 227,80 | J+3 |
| 1070036652 | | 446929 | TONER | TONER MAGENTA | ● | 500 g | 227,80 | J+3 |
| 1070036650 | | 446930 | TONER | TONER JAUNE | ● | 500 g | 227,80 | J+3 |
| 29800186 | | 452853 | TONER | MULTIPACK TONER NOIR X 4 | ●●●● | 4 x 500 g | 632,80 | J+3 |
| 29800187 | | 452854 | TONER | MULTIPACK TONER CYAN X 4 | ●●●● | 4 x 500 g | 632,80 | J+3 |
| 29800188 | | 452855 | TONER | MULTIPACK TONER MAGENTA X 4 | ●●●● | 4 x 500 g | 632,80 | J+3 |
| 29800189 | | 452856 | TONER | MULTIPACK TONER JAUNE X 4 | ●●●● | 4 x 500 g | 632,80 | J+3 |

CS2124 / CS2136 / CS2224 / CS2236

| CODE FABRICANT | INFO COMPLÉMENTAIRE | CODE INAPA | TYPE ENCRE | DÉSIGNATION | COULEUR | CAPACITÉ | PV HT € | DÉLAI LIVRAISON |
|----------------|---------------------|------------|-------------------|---|---------|----------|---------|-----------------|
| 29951045 | | 446932 | TÊTE D'IMPRESSION | IH-035 TÊTE D'IMPRESSION CS2x24/CS2x36 | | x | 648,40 | J+3 |
| 29952265 | | 446933 | ENCRE DYE | IJC236 RÉSERVOIR NOIR | ● | 130 ml | 97,35 | J+3 |
| 29952264 | | 446934 | ENCRE PIGMENT | IJC236 RÉSERVOIR NOIR | ● | 130 ml | 97,35 | J+3 |
| 29952266 | | 446935 | ENCRE DYE | IJC236 RÉSERVOIR CYAN | ● | 130 ml | 97,35 | J+3 |
| 29952267 | | 446936 | ENCRE DYE | IJC236 RÉSERVOIR MAGENTA | ● | 130 ml | 97,35 | J+3 |
| 29952268 | | 446937 | ENCRE DYE | IJC236 RÉSERVOIR JAUNE | ● | 130 ml | 97,35 | J+3 |
| 29960029 | | 446938 | MAINTENANCE | CASSETTE DE MAINTENANCE MC 07 CS2136/CS2236 | | x | 81,55 | J+3 |
| 29952394 | | 446939 | MAINTENANCE | CASSETTE DE MAINTENANCE MC-16 CS2224 / CS2124 | | x | 66,78 | J+3 |

CS2344

| CODE FABRICANT | INFO COMPLÉMENTAIRE | CODE INAPA | TYPE ENCRE | DÉSIGNATION | COULEUR | CAPACITÉ | PV HT € | DÉLAI LIVRAISON |
|----------------|---------------------|------------|-------------------|-----------------------------|---------|----------|---------|-----------------|
| 29951045 | | 446932 | TÊTE D'IMPRESSION | IH-035 TÊTE D'IMPRESSION | | x | 648,40 | J+3 |
| 29951071 | | 446940 | PIGMENT | ENCRE NOIRE MATE | ● | 330 ml | 226,95 | J+3 |
| 29951072 | | 446941 | PIGMENT | ENCRE NOIRE | ● | 330 ml | 226,95 | J+3 |
| 29951073 | | 446942 | PIGMENT | ENCRE CYAN | ● | 330 ml | 226,95 | J+3 |
| 29951074 | | 446943 | PIGMENT | ENCRE MAGENTA | ● | 330 ml | 226,95 | J+3 |
| 29951075 | | 446944 | PIGMENT | ENCRE JAUNE | ● | 330 ml | 226,95 | J+3 |
| 29951076 | | 446945 | PIGMENT | ENCRE CYAN PHOTO | ● | 330 ml | 226,95 | J+3 |
| 29951077 | | 446946 | PIGMENT | ENCRE MAGENTA PHOTO | ● | 330 ml | 226,95 | J+3 |
| 29951078 | | 446947 | PIGMENT | ENCRE GRISE | ● | 330 ml | 226,95 | J+3 |
| 29960030 | | 446948 | MAINTENANCE | OCE CASSETTE DE MAINTENANCE | | x | 76,15 | J+3 |

TONERS ET ENCRE CANON-OCÉ



CS2424 / CS2436

| CODE FABRICANT | INFO COMPLÉMENTAIRE | CODE INAPA | TYPE ENCRE | DÉSIGNATION | COULEUR | CAPACITÉ | PV HT € | DÉLAI LIVRAISON |
|----------------|---------------------|------------|-------------------|---|---------|----------|---------|-----------------|
| 29951267 | | 446949 | TETE D'IMPRESSION | IH-045 TÊTE D'IMPRESSION | | x | 648,40 | J+3 |
| 29952265 | | 446933 | DYE | IJC236 RÉSERVOIR NOIR | ● | 130 ml | 97,35 | J+3 |
| 29952264 | | 446934 | PIGMENT | IJC236 RÉSERVOIR NOIR | ● | 130 ml | 97,35 | J+3 |
| 29952266 | | 446935 | DYE | IJC236 RÉSERVOIR CYAN | ● | 130 ml | 97,35 | J+3 |
| 29951268 | | 446950 | DYE | IJC246 RÉSERVOIR MAGENTA | ● | 130 ml | 97,35 | J+3 |
| 29952268 | | 446937 | DYE | IJC236 RÉSERVOIR JAUNE | ● | 130 ml | 97,35 | J+3 |
| 29952691 | | 446951 | MAINTENANCE | MC-10 CASSETTE DE MAINTENANCE CS2424/CS2436 | | x | 74,20 | J+3 |

TCS 300 / TCS 500

| CODE FABRICANT | INFO COMPLÉMENTAIRE | CODE INAPA | TYPE ENCRE | DÉSIGNATION | COULEUR | CAPACITÉ | PV HT € | DÉLAI LIVRAISON |
|----------------|---------------------|------------|-------------------|---------------------------|---------|----------|---------|-----------------|
| 1060016924 | | 446952 | TETE D'IMPRESSION | TÊTE D'IMPRESSION NOIR | ● | 35 ml | 196,95 | J+3 |
| 1060016925 | | 446953 | TETE D'IMPRESSION | TÊTE D'IMPRESSION CYAN | ● | 35 ml | 196,95 | J+3 |
| 1060016926 | | 446954 | TETE D'IMPRESSION | TÊTE D'IMPRESSION MAGENTA | ● | 35 ml | 196,95 | J+3 |
| 1060016927 | | 446955 | TETE D'IMPRESSION | TÊTE D'IMPRESSION JAUNE | ● | 35 ml | 196,95 | J+3 |
| 1060019424 | | 446956 | PIGMENT | RÉSERVOIR NOIR | ● | 400 ml | 272,65 | J+3 |
| 1060019426 | | 446957 | DYE | RÉSERVOIR CYAN | ● | 400 ml | 272,65 | J+3 |
| 1060019427 | | 446958 | DYE | RÉSERVOIR MAGENTA | ● | 400 ml | 272,65 | J+3 |
| 1060019425 | | 446959 | DYE | RÉSERVOIR JAUNE | ● | 400 ml | 272,65 | J+3 |
| 29953720 | | 446960 | PIGMENT | COMBIPACK NOIR | ● | 400 ml | 340,85 | J+3 |
| 29953719 | | 446961 | DYE | COMBIPACK CYAN | ● | 400 ml | 340,85 | J+3 |
| 29953721 | | 446962 | DYE | COMBIPACK MAGENTA | ● | 400 ml | 340,85 | J+3 |
| 29953722 | | 446963 | DYE | COMBIPACK JAUNE | ● | 400 ml | 340,85 | J+3 |
| 1060092781 | | 446895 | MAINTENANCE | CASSETTE DE MAINTENANCE | | x | 232,80 | J+3 |

TONERS ET ENCRE CANON-OCÉ



TDS 100

| CODE FABRICANT | INFO COMPLÉMENTAIRE | CODE INAPA | TYPE ENCRE | DÉSIGNATION | COULEUR | CAPACITÉ | PV HT € | DÉLAI LIVRAISON |
|----------------|---------------------|------------|------------|---|---------|-----------|---------|-----------------|
| 1060023044 | | 446964 | TONER | TONER B1 TDS 100 - 1 CARTON DE 2 TONERS DE 320G | ●● | 2 x 320 g | 280,10 | J+3 |

TDS 300 / TDS 320 / TDS 400 / TDS 450 / TDS 600 / Océ 9600

| CODE FABRICANT | INFO COMPLÉMENTAIRE | CODE INAPA | TYPE ENCRE | DÉSIGNATION | COULEUR | CAPACITÉ | PV HT € | DÉLAI LIVRAISON |
|----------------|---------------------|------------|------------|---|---------|-----------|---------|-----------------|
| 25001843 | | 446965 | TONER | TONER B5 - 1 CARTON DE 2 TONERS DE 450G ET 2 SACS DE RÉCUPÉRATION | ●● | 2 x 450 g | 319,96 | J+3 |

TDS 700 / TDS 750

| CODE FABRICANT | INFO COMPLÉMENTAIRE | CODE INAPA | TYPE ENCRE | DÉSIGNATION | COULEUR | CAPACITÉ | PV HT € | DÉLAI LIVRAISON |
|----------------|---------------------|------------|------------|--------------------------------------|---------|-----------|---------|-----------------|
| 1070066265 | | 446966 | TONER | TONER - 1 CARTON DE 2 TONERS DE 500G | ●● | 2 x 500 g | 295,60 | J+3 |

PLOTWAVE 340 / 360

| CODE FABRICANT | INFO COMPLÉMENTAIRE | CODE INAPA | TYPE ENCRE | DÉSIGNATION | COULEUR | CAPACITÉ | PV HT € | DÉLAI LIVRAISON |
|----------------|---------------------|------------|------------|---|---------|----------|---------|-----------------|
| 1070066402 | | 446969 | TONER | TONER - 1 CARTON DE 2 TONERS DE 400G ET BAC DE RÉCUPÉRATION | ●● | 2 bt | 269,60 | J+3 |

PLOTWAVE 345 / 365

| CODE FABRICANT | INFO COMPLÉMENTAIRE | CODE INAPA | TYPE ENCRE | DÉSIGNATION | COULEUR | CAPACITÉ | PV HT € | DÉLAI LIVRAISON |
|----------------|---------------------|------------|------------|---|---------|-----------|---------|-----------------|
| 1070066445 | | 446970 | TONER | TONER - 1 CARTON DE 2 TONERS DE 400G ET BAC DE RÉCUPÉRATION | ●● | 2 x 400 g | 269,60 | J+3 |

PLOTWAVE 350

| CODE FABRICANT | INFO COMPLÉMENTAIRE | CODE INAPA | TYPE ENCRE | DÉSIGNATION | COULEUR | CAPACITÉ | PV HT € | DÉLAI LIVRAISON |
|----------------|---------------------|------------|------------|----------------------------------|---------|----------|---------|-----------------|
| 1070066394 | | 446971 | TONER | TONER - 1 CARTON DE 2 BOUTEILLES | ●● | 2 bt | 275,00 | J+3 |

PLOTWAVE 450

| CODE FABRICANT | INFO COMPLÉMENTAIRE | CODE INAPA | TYPE ENCRE | DÉSIGNATION | COULEUR | CAPACITÉ | PV HT € | DÉLAI LIVRAISON |
|----------------|---------------------|------------|------------|---|---------|-----------|---------|-----------------|
| 1070066530 | | 446972 | TONER | TONER - 1 CARTON DE 2 TONERS DE 450G ET BAC DE RÉCUPÉRATION | ●● | 2 x 450 g | 287,50 | J+3 |

PLOTWAVE 750

| CODE FABRICANT | INFO COMPLÉMENTAIRE | CODE INAPA | TYPE ENCRE | DÉSIGNATION | COULEUR | CAPACITÉ | PV HT € | DÉLAI LIVRAISON |
|----------------|---------------------|------------|------------|--|---------|-----------|---------|-----------------|
| 1070066265 | | 446966 | TONER | TONER PLOTWAVE 750 TDS700/750 - 1 CARTON DE 2 TONERS DE 500G | ●● | 2 x 500 g | 295,60 | J+3 |



CRÉATEUR DES EMBALLAGES DE DEMAIN

Le nouveau portefeuille de cartons pour boîtes pliantes Metsä Board vous aide à relever les grands défis des emballages de demain - économiser les ressources, réduire l'empreinte carbone et assurer la sécurité du produit.

C'est l'emballage du futur: créer de meilleures expériences de la marque avec moins d'impact sur l'environnement.

Pour en savoir plus:
www.metsaboard.com
www.thefuturestartsnow.metsaboard.com



MetsäBoard

Oppboga Outdoor™

Description : Carton couché 2 faces, intérieur recyclé, certifié FSC®. Fabriqué en Suède.

Applications : Panneaux d'affichage extérieur jusqu'à 12 semaines. Signalisation extérieure, campagnes électorales, publicité de bus, entrée supermarché, emballages packaging, contenants en milieu humide.



PRINCIPAUX AVANTAGES ET POINTS FORTS :

- Résiste en extérieur sous la pluie jusqu'à 12 semaines
- Carton 100% biodégradable et recyclable (contrairement aux matières plastiques)
- Pas de PE ou plastique, 100% fibre cellulosique vierge ou recyclée
- Ultra rigide : en 2,2 mm, 50% plus rigide qu'un PVC expansé 3 mm
- Contrairement aux cartons ou Akylux à cannelure, un aspect très plat et lisse sans effet de batonnage
- Excellente imprimabilité sur tous systèmes acceptant ces épaisseurs
- Réduction des coûts de stockage et de transport.

GROUPE ARTICLES : 18
(RAME) / 19 (PC)

REMISE :



OPPOBOGA OUTDOOR™

| CODE | DÉSIGNATION | GRS / µ | COULEUR | FORMAT (CM) | UF | PAQ | POIDS | PRIX € HT/UF |
|--------|------------------------|---------------|---------|-------------|----|------|---------|--------------|
| 454237 | Oppboga Outdoor Enramé | 555g / 830µ | Blanc | 72 x 102 | MF | 50 | 407,6 | 1 990,40 |
| 454238 | Oppboga Outdoor Enramé | " | " | 72 x 102 | MF | 1250 | 407,6 | 1 901,17 |
| 454239 | Oppboga Outdoor Enramé | 1460g / 2200µ | " | 120 x 155 | MF | 20 | 2 715,6 | 11 680,18 |

Crescendo C 1S - SBS/GZ



Description : Carte graphique GZ pure cellulose, sans bois, couchée 1 face d'une haute brillance avec un très bon lissé de surface. Papier certifié PEFC 100% de la production à la découpe. Certification alimentaire ISEGA.

Points forts : La carte Crescendo 1 face apportera à tous vos travaux d'impression un rendu d'impression de haute qualité en raison de son double couchage qui lui confère un lissé et une blancheur unique. Il est composé d'un mélange fibreux qui apportera main et rigidité à tous vos supports les plus exigeants. Vos réalisations pelliculées seront révélées grâce à son tendu de surface exceptionnel.

Applications : Réalisations graphiques de prestige, packaging de luxe et cosmétique, alimentation, cartes de vœux, menus...

GROUPE ARTICLES : 919
(RAME) / 768 (PC)

REMISE :

CRESCENDO C 1S - SBS/GZ

| CODE | DÉSIGNATION | GRS / µ | COULEUR | FORMAT (CM) | UF | PAQ | POIDS | PRIX € HT/UF |
|---------|-----------------------------|-------------|---------|-------------|----|------|-------|--------------|
| 8001933 | Crescendo C 1S Enramé | 280g / 376µ | Blanc | 72 x 102 | MF | 100 | 205,6 | 788,08 |
| 8001213 | Crescendo C 1S Palette Cube | " | " | 72 x 102 | MF | 2700 | 205,6 | 744,90 |
| 8001937 | Crescendo C 1S Enramé | 300g / 406µ | Blanc | 72 x 102 | MF | 100 | 220,3 | 844,38 |
| 8001214 | Crescendo C 1S Palette Cube | " | " | 72 x 102 | MF | 2500 | 220,3 | 798,11 |
| 8001943 | Crescendo C 1S Enramé | 350g / 493µ | Blanc | 72 x 102 | MF | 100 | 257,0 | 985,11 |
| 8001944 | Crescendo C 1S Palette Cube | " | " | 72 x 102 | MF | 2200 | 257,0 | 931,13 |

Ensocoat - SBS/GZ



Description : Carte graphique GZ triple jets, pure cellulose blanchie, sans bois, couché lourd 1 face, verso avec un léger couchage. Papier certifié PEFC 100%. Répond aux normes alimentaires.

Points forts : Une plus grande netteté dans les détails, des couleurs plus riches, un blanc plus pur et un noir plus profond. Amélioration de l'aspect de surface PPS ainsi que du lissé pour un meilleur passage en machine et en finition. Fabriqué avec des fibres vierges, Ensocoat répond aux normes alimentaires, aux produits liés aux cosmétiques, aux parfums, boissons et confiseries de luxe, étuis, échantillonneurs. La neutralité du goût et de l'odeur permet de l'utiliser pour le chocolat.

Applications : Réalisations graphiques de prestige, packaging de luxe, parfums, cosmétiques, boissons et confiseries, étuis, échantillonneurs, cartes de vœux, couvertures de livres, menus, cartes postales...

GROUPE ARTICLES : 98
(RAME) / 97 (PC)

REMISE :

ENSOCOAT - SBS/GZ

| CODE | DÉSIGNATION | GRS / μ | COULEUR | FORMAT (CM) | UF | PAQ | POIDS | PRIX € HT/UF |
|--------|-----------------------|------------------|---------|-------------|----|------|-------|--------------|
| 340744 | Ensocoat Enramé | 300g / 365 μ | Blanc | 72 x 102 | MF | 100 | 220,3 | 918,75 |
| 340742 | Ensocoat Palette Cube | " | " | 72 x 102 | MF | 2500 | 220,3 | 880,07 |
| 340712 | Ensocoat Enramé | 330g / 415 μ | Blanc | 72 x 102 | MF | 100 | 242,4 | 1 010,61 |
| 340745 | Ensocoat Palette Cube | " | " | 72 x 102 | MF | 2500 | 242,4 | 968,08 |
| 340755 | Ensocoat Enramé | 350g / 445 μ | Blanc | 72 x 102 | MF | 100 | 257,0 | 1 088,94 |
| 340800 | Ensocoat Palette Cube | " | " | 72 x 102 | MF | 2000 | 257,0 | 1 043,74 |
| 340729 | Ensocoat Enramé | " | " | 80 x 120 | MF | 100 | 336,0 | 1 421,78 |
| 340604 | Ensocoat Enramé | 380g / 485 μ | Blanc | 72 x 102 | MF | 100 | 279,1 | 1 200,80 |
| 340758 | Ensocoat Palette Cube | " | " | 72 x 102 | MF | 2000 | 279,1 | 1 151,67 |

MetsäBoard Prime FBB Bright - FBB/GC1



Description : Carton couché GC1 : intérieur pâte thermomécanique (BCTMP), recto blanc couché, verso blanc couché léger, fabriqué à partir de pâte sans chlore. Certifié PEFC 75%. Contact alimentaire secs et non gras. Norme jouets et norme Reach.

Test Robinson < 1 pour les chocolats.

Points forts : Carton allégé : propriété identique pour un poids moindre. Carton nouvelle génération alliant blancheur exceptionnelle et forte rigidité. Excellent rendu d'impression grâce à un état de surface premium.

Applications : Étuis packaging parfums, cosmétiques, chocolats, épicerie fine, produits pharmaceutiques, brochures, encarts, PLV, coffrets CD, DVD, cartes postales (sans exposition extérieure), chemises, couvertures, cartes, cartes cadeaux (new : 600 microns)...

GROUPE ARTICLES : 23
(RAME) / 24 (PC)

REMISE :

METSÄBOARD PRIME FBB BRIGHT - FBB/GC1

| CODE | DÉSIGNATION | GRS / μ | COULEUR | FORMAT (CM) | UF | PAQ | POIDS | PRIX € HT/UF |
|--------|--|------------------|---------|-------------|----|------|-------|--------------|
| 454260 | MetsäBoard Prime FBB Bright Enramé | 280g / 450 μ | Blanc | 72 x 102 | MF | 100 | 205,6 | 821,24 |
| 454261 | MetsäBoard Prime FBB Bright Palette Cube | " | " | 72 x 102 | MF | 2500 | 220,3 | 805,04 |
| 454294 | MetsäBoard Prime FBB Bright Palette Cube | " | " | 100 x 140 | MF | 1400 | 392,0 | 1 534,67 |
| 454295 | MetsäBoard Prime FBB Bright Palette Cube | " | " | 120 x 160 | MF | 1000 | 537,6 | 2 104,69 |
| 454273 | MetsäBoard Prime FBB Bright Enramé | 305g / 500 μ | Blanc | 72 x 102 | MF | 100 | 224,0 | 894,57 |
| 454274 | MetsäBoard Prime FBB Bright Palette Cube | " | " | 72 x 102 | MF | 2200 | 224,0 | 876,92 |
| 454301 | MetsäBoard Prime FBB Bright Palette Cube | " | " | 100 x 140 | MF | 1200 | 427,0 | 1 671,69 |
| 454302 | MetsäBoard Prime FBB Bright Palette Cube | " | " | 120 x 160 | MF | 1000 | 585,6 | 2 292,61 |
| 454285 | MetsäBoard Prime FBB Bright Enramé | 330g / 550 μ | Blanc | 72 x 102 | MF | 100 | 242,4 | 967,89 |
| 454286 | MetsäBoard Prime FBB Bright Palette Cube | " | " | 72 x 102 | MF | 2100 | 242,4 | 948,80 |
| 454303 | MetsäBoard Prime FBB Bright Palette Cube | " | " | 100 x 140 | MF | 1200 | 462,0 | 1 808,72 |
| 454304 | MetsäBoard Prime FBB Bright Palette Cube | " | " | 120 x 160 | MF | 1000 | 633,6 | 2 480,52 |
| 454306 | MetsäBoard Prime FBB Bright Enramé | 335g / 600 μ | Blanc | 72 x 102 | MF | 100 | 260,7 | 1 052,62 |
| 454306 | MetsäBoard Prime FBB Bright Palette Cube | " | " | 72 x 102 | MF | 2100 | 260,7 | 1 032,30 |

MetsäBoard Pro FBB Bright - FBB/GC (PEFC)



Description : Carton couché GC : intérieur pâte thermomécanique (BCTMP), recto blanc couché, verso non-couché extra-blanc au toucher naturel, fabriqué à partir de pâte sans chlore. Certifié PEFC 75%. Contact alimentaire secs et non gras. Norme jouets et norme Reach. Test Robinson <1 pour les chocolats.

Points forts : Carton allégé : propriété identique pour un poids moindre. Haute blancheur recto/verso, forte rigidité. Excellentes propriétés organoleptiques pour produits sensibles tels chocolats, et épicerie fine.

Applications : Non couché au verso = Idéal pour PLV/Display, Étuis packaging chocolats, confiserie, épicerie fine, parfums, cosmétiques, pharmaceutiques, électroniques, brochures, encarts, coffrets CD, DVD, cartes postales, édition, couvertures de livres, chemises, cartes de voeux...

GRUPE ARTICLES : 25
(RAME) / 26 (PC)

REMISE :

METSÄBOARD PRO FBB BRIGHT - FBB/GC (PEFC)

| CODE | DÉSIGNATION | GRS / μ | COULEUR | FORMAT (CM) | UF | PAG | POIDS | PRIX € HT/UF |
|--------|--|-------------|---------|-------------|----|------|-------|--------------|
| 454296 | MetsäBoard Pro FBB Bright Enramé | 280g / 485μ | Blanc | 72 x 102 | MF | 100 | 205,6 | 807,55 |
| 454299 | MetsäBoard Pro FBB Bright Palette Cube | " | " | 72 x 102 | MF | 2500 | 220,3 | 793,94 |
| 454300 | MetsäBoard Pro FBB Bright Palette Cube | " | " | 120 x 160 | MF | 1000 | 537,6 | 2 075,65 |
| 454266 | MetsäBoard Pro FBB Bright Enramé | 290g / 505μ | Blanc | 72 x 102 | MF | 100 | 213,0 | 836,39 |
| 454267 | MetsäBoard Pro FBB Bright Palette Cube | " | " | 72 x 102 | MF | 2500 | 213,0 | 822,29 |
| 454268 | MetsäBoard Pro FBB Bright Palette Cube | " | " | 100 x 140 | MF | 1600 | 406,0 | 1 567,55 |
| 454269 | MetsäBoard Pro FBB Bright Palette Cube | " | " | 120 x 160 | MF | 1300 | 556,8 | 2 149,78 |
| 454280 | MetsäBoard Pro FBB Bright Palette Cube | 320g / 555μ | Blanc | 120 x 160 | MF | 1400 | 614,4 | 2 372,17 |
| 454305 | MetsäBoard Pro FBB Bright Enramé | 350g / 610μ | Blanc | 72 x 102 | MF | 100 | 257,0 | 1 009,44 |
| 454307 | MetsäBoard Pro FBB Bright Palette Cube | " | " | 72 x 102 | MF | 2100 | 257,0 | 992,42 |

Performa Brilliance - FBB/GC1



Description : Carton couché 1 face blanc recto couché triple couche, intérieur pâte chimico-thermomécanique (CTMP), verso blanc légèrement couché. Papier certifié FSC® Mixte Crédit.

Points forts : Blancheur et lissé élevés pour un rendu d'impression remarquable même chargé en encre. Très bon rapport poids/épaisseur.

Applications : Packaging : cosmétique, pharmacie, produits alimentaires, étuis, échantillonneurs. Carte graphique : marché de l'édition, couvertures, média CD/DVD, cartes postales, cartes de voeux, présentoirs, PLV...

GRUPE ARTICLES : 427
(RAME) / 428 (PC)

REMISE :

PERFORMA BRILLIANCE - FBB/GC1

| CODE | DÉSIGNATION | GRS / μ | COULEUR | FORMAT (CM) | UF | PAG | POIDS | PRIX € HT/UF |
|---------|--|-------------|---------|-------------|----|------|--------|--------------|
| 335240 | Performa Brilliance - FBB/GC1 Enramé | 280g / 485μ | Blanc | 72 x 102 | MF | 100 | 205,6 | 794,57 |
| 335243 | Performa Brilliance - FBB/GC1 Enramé | 300g / 495μ | Blanc | 72 x 102 | MF | 100 | 220,3 | 851,32 |
| 335253 | Performa Brilliance - FBB/GC1 Palette Cube | " | " | 72 x 102 | MF | 2200 | 220,3 | 837,44 |
| 447809 | Performa Brilliance - FBB/GC1 Enramé | 345g / 585μ | Blanc | 72 x 102 | MF | 50 | 253,4 | 979,02 |
| 447807 | Performa Brilliance - FBB/GC1 Palette Cube | " | " | 72 x 102 | MF | 2000 | 253,4 | 963,30 |
| 8002407 | Performa Brilliance - FBB/GC1 Palette Cube | 395g / 680μ | Blanc | 72 x 102 | MF | 1400 | 290,09 | 1 174,80 |

Tambrite - FBB/GC2



Description : Carton blanc couché 1 face, intérieur pâte mécanique sous pression, verso bois. Papier certifié PEFC 100%. Apte au contact alimentaire.

Points forts : Excellente rigidité. Le Tambrite est garanti en utilisation blister. Son rapport épaisseur/rigidité est exceptionnel.

Applications : Etais de packaging alimentaire, pharmaceutique, spiritueux, présentoirs, boîtages, supports blister et skin pack, contrecollages, PLV...

GRUPE ARTICLES : 21
(RAME) / 22 (PC)

REMISE :

TAMBRITE - FBB/GC2

| CODE | DÉSIGNATION | GRS / µ | COULEUR | FORMAT (CM) | UF | PAQ | POIDS | PRIX € HT/UF |
|--------|---------------------------------|-------------|---------|-------------|----|------|-------|--------------|
| 223460 | Tambrite - FBB/GC2 Enramé | 250g / 460µ | Blanc | 72 x 102 | MF | 100 | 183,6 | 674,02 |
| 223825 | Tambrite - FBB/GC2 Palette Cube | " | " | 72 x 102 | MF | 2500 | 183,6 | 657,96 |
| 223431 | Tambrite - FBB/GC2 Enramé | 270g / 500µ | Blanc | 72 x 102 | MF | 100 | 198,3 | 730,28 |
| 223789 | Tambrite - FBB/GC2 Palette Cube | " | " | 72 x 102 | MF | 2500 | 198,3 | 696,85 |
| 223432 | Tambrite - FBB/GC2 Enramé | 285g / 540µ | Blanc | 72 x 102 | MF | 50 | 209,3 | 766,13 |
| 223251 | Tambrite - FBB/GC2 Palette Cube | " | " | 72 x 102 | MF | 2400 | 209,3 | 748,43 |
| 41296 | Tambrite - FBB/GC2 Enramé | 310g / 600µ | Blanc | 72 x 102 | MF | 100 | 227,7 | 836,49 |
| 223436 | Tambrite - FBB/GC2 Palette Cube | " | " | 72 x 102 | MF | 2200 | 227,7 | 812,94 |
| 223253 | Tambrite - FBB/GC2 Enramé | " | " | 72 x 102 | MF | 50 | 297,6 | 1 093,46 |
| 223745 | Tambrite - FBB/GC2 Enramé | 335g / 650µ | Blanc | 72 x 102 | MF | 50 | 246,0 | 898,56 |
| 223611 | Tambrite - FBB/GC2 Palette Cube | " | " | 72 x 102 | MF | 2000 | 246,0 | 877,17 |

Oppboga Prominent - FBB/GC1



Description : Carton blanc couché 2 faces, intérieur 100% fibres vierges, haute qualité, triple couches.

Points forts : Sa blancheur et son comportement exceptionnel lors de l'impression et de la transformation font du Prominent la solution idéale pour les applications graphiques. Rigidité et résistance mécanique élevées. Idéal pour des impressions haut de gamme. Superbe reproduction des couleurs. Toutes les opérations de découpe, montage, embossage, rainage et de perforation deviennent très faciles à réaliser.

Applications : Emballages de luxe, PLV, panneaux, calendriers, boîtages...

GRUPE ARTICLES : 881

REMISE :

OPPBOGA PROMINENT - FBB/GC1

| CODE | DÉSIGNATION | GRS / µ | COULEUR | FORMAT (CM) | UF | PAQ | POIDS | PRIX € HT/UF |
|---------|--|-------------|---------|-------------|----|------|-------|--------------|
| 8000502 | Oppboga Prominent - FBB/GC1 Enramé | 500g / 800µ | Blanc | 72 x 102 | MF | 50 | 367,2 | 1 831,41 |
| 447869 | Oppboga Prominent - FBB/GC1 Palette Cube | " | " | 72 x 102 | MF | 1300 | 367,2 | 1 776,72 |

Oppboga Eminent - GT1



Description : Carton 2 faces couchées blanc sur un intérieur gris contrecollé sur les 2 faces.
Points forts : Intérieur gris recyclé entre 2 jets de fibres vierges. Eminent reste parfaitement plat même après l'impression. Il affiche un excellent état de surface pour une bonne imprimabilité. Excellente reproductions des couleurs.
Applications : Présentoirs, PLV, boîtages...

GROUPE ARTICLES : 649

REMISE :

OPPBOGA EMINENT - GT1

| CODE | DÉSIGNATION | GRS / μ | COULEUR | FORMAT (CM) | UF | PAQ | POIDS | PRIX € HT/UF |
|---------|------------------------------------|--------------|---------|-------------|----|------|-------|--------------|
| 8002072 | Oppboga Eminent - GT1 Enramé | 570g / 790μ | Blanc | 72 x 102 | MF | 50 | 418,6 | 1 283,45 |
| 8002074 | Oppboga Eminent - GT1 Palette Cube | " | " | 72 x 102 | MF | 1000 | 418,6 | 1 226,31 |
| 8002075 | Oppboga Eminent - GT1 Enramé | 690g / 1000μ | Blanc | 72 x 102 | MF | 30 | 506,7 | 1 553,65 |
| 8002076 | Oppboga Eminent - GT1 Enramé | " | " | 82 x 122 | MF | 30 | 690,3 | 2 116,39 |

Carton PLV Couché 2 faces - GD2 Duo Screen



Description : Carton couché 2 faces intérieur gris. Contrecollé sur les 2 côtés pour un excellent recto/verso. Carton recyclé.
Points forts : Très forte rigidité, brillance des rendus d'impression, excellent rapport grammage/épaisseur.
Applications : Présentoirs, PLV, boîtages, chevalets, display, affiches et panneaux...

GROUPE ARTICLES : 384

REMISE :

CARTON PLV COUCHÉ 2 FACES - GD2 DUO SCREEN

| CODE | DÉSIGNATION | GRS / μ | COULEUR | FORMAT (CM) | UF | PAQ | POIDS | PRIX € HT/UF |
|------|--|---------------|---------|-------------|----|-----|---------|--------------|
| 1766 | Carton PLV Couché 2 faces - GD2 Duo Screen | 800g / 1100μ | Blanc | 80 x 120 | MF | 25 | 768,0 | 3 417,47 |
| 1768 | Carton PLV Couché 2 faces - GD2 Duo Screen | 1200g / 1600μ | " | 80 x 120 | MF | 25 | 1 152,0 | 5 005,35 |

PVC Pentaprint® Blanc Brillant et Mat



Description : PVC rigide blanc brillant et Mat offrant un très bon rendu en offset UV, jet d'encre UV et sérigraphie.
Points forts : Stabilité dimensionnelle, qualité de surface, planéité et excellente imprimabilité.
Applications : Matériel promotionnel, bannières, présentoirs PLV, Stop-rayons, panneaux rétroéclairés, étiquettes, menus, cartes...

GROUPE ARTICLES : 678

REMISE :



PVC PENTAPRINT® BLANC BRILLANT ET MAT

| CODE | DÉSIGNATION | GRS / μ | COULEUR | FORMAT (CM) | UF | PAQ | POIDS | PRIX € HT/UF |
|--------|-----------------------------|-------------|----------------|-------------|----|-----|-------|--------------|
| 454395 | PVC Pentaprint Palette cube | 414g / 300μ | Blanc Brillant | 140 x 100 | MF | 862 | 500,0 | 2 675,00 |
| 454396 | PVC Pentaprint Palette cube | 690g / 500μ | " | 140 x 100 | MF | 517 | 500,0 | 4 608,33 |
| 454397 | PVC Pentaprint Palette cube | 966g / 700μ | " | 140 x 100 | MF | 369 | 500,0 | 6 241,67 |
| 453324 | PVC Pentaprint Palette cube | 423g / 300μ | Blanc Mat | 140 x 100 | MF | 844 | 500,0 | 2 675,00 |
| 453329 | PVC Pentaprint Palette cube | 705g / 500μ | " | 140 x 100 | MF | 503 | 500,0 | 4 608,33 |
| 453335 | PVC Pentaprint Palette cube | 987g / 700μ | " | 140 x 100 | MF | 362 | 500,0 | 6 241,67 |

Avery Dennison® 400 / 440 Brillant Monomère Blanc et Transparent



Description : Film adhésif permanent monomère blanc brillant ou transparent brillant.

Frontal : 90µ (117 g/m² / 114 g/m²) / Protecteur : 132µ (128 g/m²) kraft blanchi une face. Série parfaitement adaptée aux applications extérieures grâce à son excellente durabilité.



Points forts : Excellente planéité et stabilité dimensionnelle assurant un rendement élevé et un repérage exact des impressions. La gamme de films Scoreback (gamme avec refente) permet un enlèvement facile du protecteur.

Applications : Les films de la série Avery 400 permanent présentent d'excellentes caractéristiques de transformation et d'impression : ils peuvent être imprimés avec les encres de sérigraphie les plus répandues.

Publicités extérieures de courte durée, posters, panneaux et enseignes utilisés pour les expositions et foires, panneaux publicitaires, publicités pour transport en commun, décors et publicités pour véhicules, étiquettes et autocollants, matériels pour PLV...

GRUPE ARTICLES : 980

REMISE :

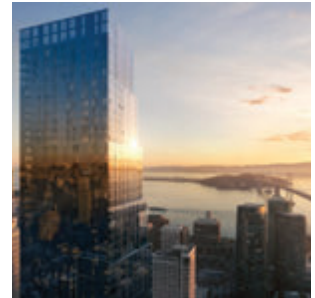

AVERY DENNISON® 400 / 440 BRILLANT MONOMÈRE BLANC ET TRANSPARENT

| CODE | DÉSIGNATION | GRS / µ | COULEUR | FORMAT (CM) | UF | PAQ | POIDS | PRIX € HT/UF |
|--------|---|------------|-------------|-------------|----|------|-------|--------------|
| 453331 | Avery Dennison® 400 Blanc Brillant Monomère sans Refente Palette Cube | 117g / 90µ | Blanc | 70 x 100 | MF | 1500 | 171,5 | 991,67 |
| 453333 | Avery Dennison® 400 Blanc Brillant Monomère avec Refente (mini 2000 feuilles) | “ | “ | 70 x 100 | MF | 100 | 171,5 | 991,67 |
| 453332 | Avery Dennison® 440 Transparent Brillant Monomère sans Refente Palette Cube | 114g / 90µ | Transparent | 70 x 100 | MF | 1500 | 169,4 | 991,67 |
| 453334 | Avery Dennison® 440 Transparent Brillant Monomère avec Refente (mini 2000 feuilles) | “ | “ | 70 x 100 | MF | 100 | 169,4 | 991,67 |

ViPrint™ : Plaques Rigides en Polypropylène



Description : Plaques de Polypropylène pouvant être imprimées avec des imprimantes à plat (FlatBed) et des encres UV.

Points forts : Matière plus légère que le PVC/PET/PS (-40% par rapport au PVC et -30% par rapport au PET).

Produit moins de déchets que les autres plastiques. Le Polypropylène est robuste et durable. Il peut être utilisé sur un long cycle de vie. 100% recyclable. La gamme la plus étendue de couleurs et de grains actuellement disponible. Facile à imprimer et à transformer (découpe, plis, collage, soudure...).

Applications : PLV, emballages promotionnels (boîtes imprimées et non imprimées), étiquettes, stop-rayons, papeterie (couvertures de cahiers et d'agendas, classeurs, boîtes de rangement, dossiers suspendus, trieurs, protège-documents, répertoires...), affiches imprimables recto-verso, bannières, signalisations intérieures et extérieures, communication visuelle...

GRUPE ARTICLES : 539

REMISE :

ViPrint™



ViPrint™ PLAQUES RIGIDES EN POLYPROPYLÈNE

| CODE | DÉSIGNATION | GRS / µ | COULEUR | FORMAT (CM) | UF | PAQ | POIDS | PRIX € HT/UF |
|--------|---|-------------|------------|-------------|----|------|-------|--------------|
| 453338 | ViPrint G01 (1 face grain fin/ 1 face grain sablé) Palette Cube | 460g / 500µ | Blanc 1155 | 80 x 120 | MF | 1667 | 441,6 | 1 692,80 |
| 453337 | ViPrint G01 (1 face grain fin/ 1 face grain sablé) Palette Cube | 736g / 800µ | “ | 80 x 120 | MF | 1000 | 706,5 | 2 708,48 |
| 453336 | ViPrint G02 (grain fin 2 faces) Palette Cube | 736g / 800µ | “ | 80 x 120 | MF | 1000 | 706,5 | 2 696,70 |

ViPrint™ : Une large gamme de médias rigides en Polypropylène



- 54 références disponibles sur stock usine (transparents, translucides ou 100% opaques. Déclinaisons en nombreuses couleurs et grains unis, métallisés, nacrés)
- 2 conditionnements standards : paquet ou palette
- Feuilles traitées Corona recto-verso pour vos impressions
- Livraison pour les produits en stock usine sous 5 jours

Offre de 0,28 à 2.00 mm d'épaisseur, de 500 à 1400 mm de large et 700 à 3200 mm de long, avec des limites possibles selon les finitions et les qualités. Tous les produits en polypropylène sont livrés traités Corona recto-verso pour une meilleure tenue des encres. Toutes les feuilles et bobines se recyclent facilement et peuvent répondre à certaines normes alimentaires et jouets (consulter notre service commercial pour plus d'informations).

ViPrint™ : Pastel G02 : Douceur des couleurs !

Besoin d'une gamme de couleurs tendres et douces au regard, faciles à présenter pour créer un univers plein de délicatesse grâce à un choix pertinent de 8 teintes pastel ou encore d'une feuille originale et tout particulièrement esthétique ? Découvrez notre gamme ViPrint Pastel, feuille polypropylène opaque disponible en 8 couleurs, avec, au recto et au verso des couleurs pastels uniformes.

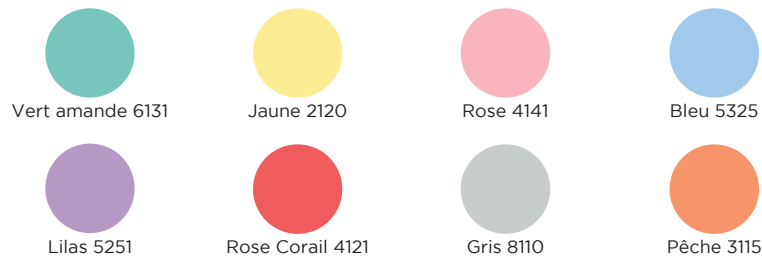

Disponible de 280 microns à 2,0 mm.

À partir de 500 kg à la couleur, par épaisseur et par format - sur campagne Pastel G02.

ViPrint™ Starwhite & Eclipse : au service de la PLV & de la signalétique, naturellement !



C'est la solution idéale pour vos applications telles que stop-rayon, présentoir, affiche, bandeau pour linéaire de vente, kakémono ! (échantillons disponibles sur demande).

ViPrint Starwhite est une feuille polypropylène qui se caractérise par son blanc 1107 à opacité renforcée, son poids (30 % < PVC), son prix étudié, sa disponibilité à partir de 500 kg dans les grains G01 et G02.

ViPrint Starwhite vient naturellement se positionner à côté du support ViPrint Eclipse blanc 1170, quant à lui 100 % opaque et disponible à partir de 1 000 kg, en grain G01.

Écologiques, les deux gammes sont 100 % recyclables ! Pour répondre à tous vos besoins ViPrint Starwhite et Eclipse sont disponibles sur fabrication mais aussi en dispo usine.

Super Yupo® FEB (2 faces) / Yupo® QFF



Description : Super Yupo® est un matériau synthétique blanc 2 faces en polypropylène, avec une surface mate lisse adaptée à l'impression offset.

Points forts : Aspect couché mat. Comportement mécanique stable. Support indéchirable, ingraissable, insensible à l'eau et aux matières grasses. Sans chlore et antistatique. Super Yupo® FEB a un temps de séchage court et offre des résultats nets et excellents. Super Yupo® FEB est très durable aux rayons UV.

Applications : Tous travaux nécessitant une haute résistance du support : bannières, fiches techniques, posters, manuels techniques, cartes marines, étiquettes, enveloppes, posters, bracelets...

GRUPE ARTICLES : 386

REMISE :



SUPER YUPO® FEB (2 FACES) / YUPO® QFF

| CODE | DÉSIGNATION | GRS / μ | COULEUR | FORMAT (CM) | UF | PAQ | POIDS | PRIX € HT/UF |
|--------------|---|-------------|---------|-------------|----|-----|-------|--------------|
| 36620 | FEB 250 (Stock) | 200g / 250μ | Blanc | 100 x 70 | MF | 125 | 140,0 | 2 722,59 |
| 6953 | FEBA 300 (Stock) | 234g / 300μ | Blanc | 100 x 70 | MF | 125 | 176,4 | 3 453,86 |
| À la demande | QFF 350 (Délai : J+7 / mini de commande : 1000f) | 353g / 350μ | Blanc | 72 x 102 | MF | 100 | 259,2 | 3 651,20 |
| À la demande | QFF 400 (Délai : J+7 / mini de commande : 1000f) | 414g / 400μ | Blanc | 72 x 102 | MF | 100 | 304,0 | 4 282,27 |



WWW.SUPERYUPO.COM

YUPO® - LE MONDE DU PAPIER SYNTHÉTIQUE

FLUX DE CRÉATIVITÉ

Des cartes de visite aux cartes géographiques. La propriété indéchirable des papiers synthétiques YUPO® garantissent une impression durable. La large gamme de YUPO® offre d'innombrables applications dans chaque édition et dans chaque format.



SUPERYUPO® FEB

Une surface extrêmement lisse, d'excellentes propriétés d'impression, une solidité des couleurs maximale et une incroyable capacité de résistance.



YUPOBLUE®

YPI certifié HP Indigo. Assurant les exigences de compatibilité et d'impression optimale avec une résistance accrue à l'eau et aux frottements, YPI garantit une impression durable.



YUPOTAKO®

Adhère aux surfaces planes, tout comme une pieuvre, grâce à des micro-ventouses. Ce produit sans adhésif ne laisse aucune trace sur la surface d'application.



YUPOJELLY®

Support transparent qui adhère aux surfaces lisses sans matière adhésive et qui brille par sa facilité d'utilisation. Facile à apposer et à retirer, 100% recyclable et écologique. Applications : vitrophanie. Impression avec encres UV



YUPO® TRANSLUCENT

Les produits YUPO® Translucent/Back Light sont conçus pour de nombreuses applications : affichage, couverture de livres/encarts, différents POP, encarts de magazines et affiches rétro-éclairées.



YUPO® FOOD

Dédiée aux applications en contact direct avec les produits alimentaires. Disponible avec des épaisseurs de 80, 95, 110 et 200 microns. Applications : étiquettes pour jambon, saucisson, poisson, fromage, fruits, légumes et feuille de protection pour margarine.

SUPPORTS IMPRIMABLES BOBINES

PPC Extra 75g (Clairefontaine)



Description : Papier lissé supérieur extra blanc pour copie de plan. Plans cotés. Bobines non collées. Certifié FSC®.

Points forts : Extra blanc. Facile au pliage. Tenue ferme et opaque. Notoriété et qualité de la marque Clairefontaine.

Applications : Recommandé pour travaux de mesures millimétrées sur plan.

GRUPE ARTICLES : 129

REMISE :

PPC EXTRA 75G (CLAIREFONTAINE)

| CODE | DÉSIGNATION | GRS | COULEUR | CDT | LAIZE (mm) | LONG (m) | Ø | PAQ | POIDS | UF | PV AU M ² € HT | PV BOBINE € HT |
|-------|--|-----|---------|--------|------------|----------|----|-----|-------|----|---------------------------|----------------|
| 18417 | PPC Extra 2607 | 75g | Blanc | Bobine | 297 | 175 | 3" | 4 | 5,3 | UN | 0,30 | 15,39 |
| 18418 | PPC Extra 2606 | " | " | " | 420 | 175 | 3" | 4 | 6,9 | UN | 0,30 | 22,27 |
| 18419 | PPC Extra 2605 | " | " | " | 594 | 175 | 3" | 2 | 9,2 | UN | 0,29 | 29,96 |
| 18420 | PPC Extra 2604 | " | " | " | 620 | 175 | 3" | 2 | 9,5 | UN | 0,29 | 31,46 |
| 36958 | PPC Extra 2600 Jusqu'à épuisement (décôte de prix) | " | " | " | 750 | 175 | 3" | 1 | 11,2 | UN | 0,29 | 38,10 |
| 18421 | PPC Extra 2603 | " | " | " | 841 | 175 | 3" | 2 | 12,4 | UN | 0,28 | 41,73 |
| 18422 | PPC Extra 2602 | " | " | " | 900 | 175 | 3" | 2 | 13,2 | UN | 0,28 | 44,52 |
| 18423 | PPC Extra 2601 | " | " | " | 914 | 175 | 3" | 2 | 13,4 | UN | 0,28 | 44,84 |
| 37625 | PPC Extra 2698 (Palette) | " | " | " | 841 | 175 | 3" | 28 | 12,4 | UN | 0,28 | 40,43 |
| 38379 | PPC Extra 2699 (Palette) Jusqu'à épuisement (décôte de prix) | " | " | " | 594 | 175 | 3" | 28 | 9,2 | UN | 0,28 | 28,77 |

PPC tecno Premium 75g



Description : Papier lissé supérieur extra blanc pour copie de plan. Bobines non collées.

Points forts : Extra blanc et très bon rapport qualité/prix. Facile au pliage. Tenue ferme et opaque.

Applications : Recommandé pour travaux de mesures millimétrées sur plan.

GRUPE ARTICLES : 136

REMISE :



PPC TECNO PREMIUM 75G

| CODE | DÉSIGNATION | GRS | COULEUR | CDT | LAIZE (mm) | LONG (m) | Ø | PAQ | POIDS | UF | PV AU M ² € HT | PV BOBINE € HT |
|--------|---------------|-----|---------|--------|------------|----------|----|-----|-------|----|---------------------------|----------------|
| 87907 | tecno Premium | 75g | Blanc | Bobine | 297 | 175 | 3" | 4 | 5,3 | UN | 0,30 | 15,39 |
| 86513 | " | " | " | " | 420 | 175 | 3" | 2 | 6,9 | UN | 0,30 | 22,27 |
| 337270 | " | " | " | " | 420 | 175 | 3" | 2 | 6,9 | UN | 0,30 | 22,27 |
| 89000 | " | " | " | " | 594 | 175 | 3" | 1 | 9,2 | UN | 0,29 | 29,96 |
| 89001 | " | " | " | " | 841 | 175 | 3" | 1 | 12,4 | UN | 0,29 | 41,73 |
| 89002 | " | " | " | " | 914 | 175 | 3" | 1 | 13,4 | UN | 0,29 | 44,84 |



PPC powerJet Mat 100g / 120g / 160g

(Nuancier : N°87-88-89-90-91)



Description : Papier pour tracé technique, imposition, plan monochrome avec peu de couleurs.
Adapté pour les technologies laser PPC (3 pouces).

Points forts : L'encre sèche rapidement et sa tenue est excellente. Papier économique.

Applications : Tracés techniques, impositions.

GRUPE ARTICLES : 71

REMISE :

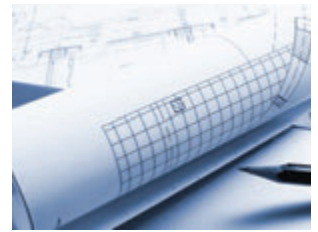

PPC POWERJET MAT 100G / 120G / 160G

| CODE | DÉSIGNATION | GRS | COULEUR | CDT | LAIZE (mm) | LONG (m) | Ø | PAQ | POIDS | UF | PV AU M ² € HT | PV BOBINE € HT |
|--------|--------------|------|---------|--------|------------|----------|----|-----|-------|----|---------------------------|----------------|
| 42771 | powerJet PPC | 100g | Blanc | Bobine | 594 | 120 | 3" | 1 | 8,5 | UN | 0,80 | 57,05 |
| 42772 | " | " | " | " | 841 | 120 | 3" | 1 | 11,5 | UN | 0,80 | 80,77 |
| 225752 | powerJet PPC | 120g | Blanc | Bobine | 800 | 100 | 3" | 1 | 11,0 | UN | 1,02 | 81,86 |
| 42773 | " | " | " | " | 841 | 120 | 3" | 1 | 13,5 | UN | 0,97 | 98,12 |
| 42774 | " | " | " | " | 914 | 120 | 3" | 1 | 14,6 | UN | 0,97 | 106,61 |
| 222335 | powerJet PPC | 160g | Blanc | Bobine | 800 | 100 | 3" | 1 | 14,2 | UN | 1,37 | 109,70 |
| 42775 | " | " | " | " | 841 | 100 | 3" | 1 | 14,9 | UN | 1,37 | 115,40 |
| 42775 | " | " | " | " | 914 | 100 | 3" | 1 | 16,0 | UN | 1,37 | 125,50 |



PPC Calque Végétal 90g



Description : Calque végétal.

Points forts : Bon niveau de transparence pour la superposition calque/papier.

Applications : Reprographie de plans avec superposition.

GRUPE ARTICLES : 131

REMISE :



PPC CALQUE VÉGÉTAL 90G

| CODE | DÉSIGNATION | GRS | COULEUR | CDT | LAIZE (mm) | LONG (m) | Ø | PAQ | POIDS | UF | PV AU M ² € HT | PV BOBINE € HT |
|------|--------------------|-----|-------------|--------|------------|----------|----|-----|-------|----|---------------------------|----------------|
| 1707 | Calque Végétal PPC | 90g | Translucide | Bobine | 914 | 150 | 3" | 1 | 13,7 | UN | 1,75 | 240,60 |

BOBINES PPC TIRAGE DE PLAN (MANDRIN 76mm / 3")



PPC Affiche Fluo 90g



Description : Papier mat aux couleurs fluorescentes.
Points forts : Contraste exceptionnel en impression rouge et noire, excellente définition et respect des contours. Les encres ne se mélangent pas. Capte le regard du consommateur sur le point de vente 300 fois plus qu'une couleur ordinaire.

Applications : Affiches publicitaires.

GRUPE ARTICLES : 131

REMISE :



PPC AFFICHE FLUO 90G

| CODE | DÉSIGNATION | GRS | COULEUR | CDT | LAIZE (mm) | LONG (m) | Ø | PAQ | POIDS | UF | PV AU M ² € HT | PV BOBINE € HT |
|---------|---|-----|---------|--------|------------|----------|----|-----|-------|----|---------------------------|----------------|
| 8003306 | Affiche Fluo | 90g | Jaune | Bobine | 594 | 135 | 3" | 1 | 8,6 | UN | 1,21 | 97,30 |
| 8003307 | “ Jusqu'à épuisement (décôte de prix) | “ | Vert | Bobine | 594 | 135 | 3" | 1 | 8,6 | UN | 1,21 | 97,30 |
| 8003308 | “ Jusqu'à épuisement (décôte de prix) | “ | Rouge | Bobine | 594 | 135 | 3" | 1 | 8,6 | UN | 1,21 | 97,30 |
| 42789 | Affiche Fluo | “ | Jaune | Bobine | 841 | 135 | 3" | 1 | 11,6 | UN | 1,21 | 137,70 |
| 42790 | “ | “ | Orange | Bobine | 841 | 135 | 3" | 1 | 11,6 | UN | 1,21 | 137,70 |
| 8003232 | “ | “ | Rouge | Bobine | 841 | 135 | 3" | 1 | 11,6 | UN | 1,21 | 137,70 |
| 8003233 | “ | “ | Vert | Bobine | 841 | 135 | 3" | 1 | 11,6 | UN | 1,21 | 137,70 |
| 42789 | “ | “ | Jaune | Bobine | 841 | 135 | 3" | 1 | 11,6 | UN | 1,21 | 137,70 |
| 42790 | “ | “ | Orange | Bobine | 841 | 135 | 3" | 1 | 11,6 | UN | 1,21 | 137,70 |

PPC Dos Bleu 115g



Description : Papier dos bleu pour une utilisation à court terme en extérieur. Adapté pour les technologies laser (3 pouces).
Points forts : Haute résistance à l'humidité, peut être collé à sec, bonne planéité et opacité, recyclable.
Applications : Posters, POS...

GRUPE ARTICLES : 137

REMISE :



PPC DOS BLEU 115G

| CODE | DÉSIGNATION | GRS | COULEUR | CDT | LAIZE (mm) | LONG (m) | Ø | PAQ | POIDS | UF | PV AU M ² € HT | PV BOBINE € HT |
|-------|--------------|------|---------|--------|------------|----------|----|-----|-------|----|---------------------------|----------------|
| 89341 | PPC Dos Bleu | 115g | Blanc | Bobine | 841 | 100 | 3" | 1 | 11,1 | UN | 1,26 | 105,60 |
| 89342 | “ | “ | “ | “ | 914 | 100 | 3" | 1 | 11,9 | UN | 1,26 | 114,70 |
| 89343 | “ | “ | “ | “ | 1067 | 100 | 3" | 1 | 13,7 | UN | 1,16 | 123,30 |

PPC Photo Brillant 135g



Description : Papier photo brillant. Adapté pour les technologies laser (3 pouces).

Points forts : Haute résistance à l'humidité, peut être collé à sec, bonne planéité et opacité, recyclable.

Applications : Posters, POS...

GRUPE ARTICLES : 138

REMISE :



PPC PHOTO BRILLANT 135G

| CODE | DÉSIGNATION | GRS | COULEUR | CDT | LAIZE (mm) | LONG (m) | Ø | PAQ | POIDS | UF | PV AU M ² € HT | PV BOBINE € HT |
|-------|--------------------|------|---------|--------|------------|----------|----|-----|-------|----|---------------------------|----------------|
| 89340 | PPC Photo Brillant | 135g | Blanc | Bobine | 914 | 130 | 3" | 1 | 17,4 | UN | 1,47 | 174,80 |

PPC Film Opaque Mat 175µ

Pour roll-Up



Description : Film polyester blanc mat imprimable avec verso gris métallisé pour une totale opacité. Très bon rendu d'impression. Votre référence pour la réalisation d'enrouleurs et d'accessoires de présentation. Adapté pour les technologies laser (3 pouces).

Points forts : Finition mate anti-éblouissement, excellente opacité, très bonne planéité et stabilité dimensionnelle.

Applications : Roll-Up, Pop-Up, signalisation intérieure...

GRUPE ARTICLES : 139

REMISE :



PPC FILM OPAQUE MAT 175µ

| CODE | DÉSIGNATION | GRS | COULEUR | CDT | LAIZE (mm) | LONG (m) | Ø | PAQ | POIDS | UF | PV AU M ² € HT | PV BOBINE € HT |
|-------|-------------------------|------|---------|--------|------------|----------|----|-----|-------|----|---------------------------|----------------|
| 89344 | PPC Film Opaque Roll-Up | 175µ | Blanc | Bobine | 914 | 30 | 3" | 1 | 7,6 | UN | 21,11 | 578,90 |

PPC Soft Banner 120g

Pour roll-Up



Description : Bâche très souple, d'une grande blancheur et très résistante. Ce support non-tissé fin et léger au toucher doux est idéal pour les applications en intérieur telles que : banderoles, drapeaux, signalétique...

Adapté pour les technologies laser (3 pouces).

Points forts : Finition mate anti-éblouissement, excellente opacité, très bonne planéité et stabilité dimensionnelle.

Applications : Roll-Up, Pop-Up, signalisation intérieure...

GRUPE ARTICLES : 140

REMISE :



PPC SOFT BANNER 120G

| CODE | DÉSIGNATION | GRS | COULEUR | CDT | LAIZE (mm) | LONG (m) | Ø | PAQ | POIDS | UF | PV AU M ² € HT | PV BOBINE € HT |
|-------|-----------------|------|---------|--------|------------|----------|----|-----|-------|----|---------------------------|----------------|
| 89345 | PPC Soft Banner | 120g | Blanc | Bobine | 1067 | 100 | 3" | 1 | 14,2 | UN | 8,25 | 880,40 |



inapa

la proximité a un sens

Découvrez les bobineaux d'essais pour imprimantes Grand Format



Laize 610mm x 5m sur toute la gamme

- À partir de 30€ HT l'unité ●
- Franco à partir de 200€ HT ●

11, Rue de la Nacelle, Villabé 91813 Corbeil-Essonnes Cedex

Tél : 01 60 89 90 91

E-mail : prénom.nom@inapa.fr
www.inapa.fr

PAPIER PELURE, FILAIRE ET CAD, UNCOATED Paper (Non Couché)

Papier Pelure & Papier Filaire, CAD, Uncoated Paper
56g / 75g / 80g / 90g

(Nuancier : N°82-83-84-87)



Description : Le papier pelure est un média translucide blanc monochrome pour superposition de schémas (56g). Papier opaque monochrome pour épreuves de tirage au trait (75-80g).

Points forts : 56g : Offre de bons résultats pour son utilisation comme original en diazocopie grâce à sa translucidité. Permet des envois en nombre grâce à son faible grammage. 80g : tenue excellente. Papier économique, faible coût copie. Séchage rapide et pliage facile.

Applications : Superpositions de schémas, tracés techniques, impositions.

GROUPE ARTICLES : 65
/ 527

REMISE :



PAPIER PELURE & PAPIER FILAIRE, CAD, UNCOATED PAPER 56G / 75G / 80G / 90G

| CODE | DÉSIGNATION | GRS | COULEUR | CDT | LAIZE (mm) | LONG (m) | Ø | PAQ | POIDS | UF | PV AU M² € HT | PV BOBINE € HT |
|---------|--|-----|---------|--------|------------|----------|----|-----|-------|----|---------------|----------------|
| 33814 | Papier Pelure | 56g | Blanc | Bobine | 914 | 46 | 2" | 1 | 3,8 | UN | 1,46 | 61,40 |
| 42209 | Papier Tracé Filaire (PEFC) | 75g | " | " | 914 | 120 | 2" | 1 | 9,6 | UN | 0,71 | 77,72 |
| 42765 | powerJet Jet d'Encre | 80g | " | " | 297 | 120 | 2" | 2 | 4,3 | UN | 0,66 | 23,43 |
| 42788 | " | " | " | " | 340 | 50 | 2" | 2 | 2,8 | UN | 0,86 | 14,59 |
| 42766 | " | " | " | " | 420 | 120 | 2" | 2 | 5,4 | UN | 0,66 | 33,17 |
| 42767 | " | " | " | " | 594 | 120 | 2" | 1 | 7,1 | UN | 0,66 | 46,86 |
| 42768 | " | " | " | " | 610 | 120 | 2" | 1 | 7,3 | UN | 0,66 | 48,14 |
| 42769 | " | " | " | " | 841 | 120 | 2" | 1 | 9,5 | UN | 0,66 | 66,40 |
| 42770 | " | " | " | " | 914 | 120 | 2" | 1 | 10,2 | UN | 0,66 | 72,11 |
| 8003313 | Uncoated Paper Jusqu'à épuisement (décôte de prix) | 90g | " | " | 914 | 45 | 2" | 1 | 5,1 | UN | 0,63 | 26,00 |

Inapa tecno CAD 80g / 90g

(Nuancier : N°85-86)



Description : Papier extra blanc pour tracé technique filaire, imposition, plan monochrome avec peu de couleurs.

Points forts : Excellent rapport qualité/prix. Très bon rendu d'impression.

Applications : Tracés techniques, impositions, Plans.

GRUPE ARTICLES : 61

REMISE :



INAPA TECNO CAD 80G / 90G

| CODE | DÉSIGNATION | GRS | COULEUR | CDT | LAIZE (mm) | LONG (m) | Ø | PAQ | POIDS | UF | PV AU M² € HT | PV BOBINE € HT |
|--------|-----------------|-----|---------|--------|------------|----------|----|-----|-------|----|---------------|----------------|
| 43081 | Inapa tecno CAD | 80g | Blanc | Bobine | 610 | 50 | 2" | 6 | 3,8 | UN | 0,72 | 21,82 |
| 43083 | " | " | " | " | 610 | 100 | 2" | 2 | 6,3 | UN | 0,72 | 43,16 |
| 454980 | " | " | " | " | 914 | 50 | 2" | 1 | 5,1 | UN | 0,75 | 34,50 |
| 43082 | " | " | " | " | 914 | 50 | 2" | 6 | 5,1 | UN | 0,72 | 32,75 |
| 43084 | " | " | " | " | 914 | 100 | 2" | 2 | 8,7 | UN | 0,72 | 65,07 |
| 334110 | " | " | " | " | 1118 | 50 | 2" | 1 | 5,9 | UN | 0,72 | 40,07 |
| 43085 | Inapa tecno CAD | 90g | Blanc | Bobine | 610 | 50 | 2" | 6 | 4,1 | UN | 0,80 | 24,38 |
| 43087 | " | " | " | " | 610 | 100 | 2" | 2 | 6,9 | UN | 0,78 | 47,71 |
| 454981 | " | " | " | " | 914 | 50 | 2" | 1 | 5,5 | UN | 0,84 | 38,30 |
| 43086 | " | " | " | " | 914 | 50 | 2" | 6 | 5,5 | UN | 0,80 | 36,52 |
| 43088 | " | " | " | " | 914 | 100 | 2" | 2 | 9,6 | UN | 0,78 | 71,15 |
| 43089 | " | " | " | " | 1067 | 50 | 2" | 6 | 6,2 | UN | 0,80 | 42,61 |
| 334111 | " | " | " | " | 1118 | 50 | 2" | 1 | 6,4 | UN | 0,80 | 44,67 |

powerJet CAD Couleur 90g / 95g

(Nuancier : N°92)



Description : Papier blanc FSC® pour des tracés filaires intégrant des aplats de couleurs.

Points forts : Séchage rapide. Surface très lisse. Séchage instantané. Pas de dispersion des encres. Respect de la précision du trait et de la netteté des contours. Son enduction lui permet une excellente acceptation des encres sans dispersion ni pénétration. Excellent rapport qualité/prix pour bénéficier pleinement des possibilités du traceur.

Applications : Tracés techniques avec aplats de couleurs.

GRUPE ARTICLES : 132

REMISE :



POWERJET CAD COULEUR 90G / 95G

| CODE | DÉSIGNATION | GRS | COULEUR | CDT | LAIZE (mm) | LONG (m) | Ø | PAQ | POIDS | UF | PV AU M² € HT | PV BOBINE € HT |
|-------|-----------------------------|-----|---------|--------|------------|----------|----|-----|-------|----|---------------|----------------|
| 42210 | powerJet CAD Couleur (FSC®) | 90g | Blanc | Bobine | 914 | 120 | 2" | 1 | 11,3 | UN | 1,07 | 117,70 |
| 33784 | powerJet CAD Couleur (FSC®) | 95g | Blanc | Bobine | 610 | 45,7 | 2" | 1 | 4,0 | UN | 1,45 | 40,55 |
| 33785 | " | " | " | " | 914 | 45,7 | 2" | 1 | 5,4 | UN | 1,28 | 53,65 |
| 33789 | " | " | " | " | 914 | 91 | 2" | 1 | 9,3 | UN | 1,14 | 94,96 |
| 33786 | " | " | " | " | 1067 | 45,7 | 2" | 1 | 6,0 | UN | 1,41 | 68,85 |

powerJet Calque Végétal 95g

(Nuancier : N°80)

powerjet

**Description :** Calque végétal pour tracé filaire monochrome et couleurs. Pour encres à colorants (Dye) et pigments.**Points forts :** Translucidité élevée. Bonne qualité du tracé, bonne planéité et bons résultats en diazocopie. Séchage rapide de l'encre.**Applications :** Tracé filaire.

GROUPE ARTICLES : 141

REMISE :

**POWERJET CALQUE VÉGÉTAL 95G**

| CODE | DÉSIGNATION | GRS / μ | COULEUR | CDT | LAIZE (mm) | LONG (m) | \emptyset | PAQ | POIDS | UF | PV AU M ² € HT | PV BOBINE € HT |
|-------|-------------------------|----------------|-------------|--------|------------|----------|-------------|-----|-------|----|---------------------------|----------------|
| 33810 | powerJet Calque Végétal | 95g / 75 μ | Translucide | Bobine | 610 | 50 | 2" | 1 | 4,3 | UN | 1,67 | 51,02 |
| 33811 | powerJet Calque Végétal | 95g / 75 μ | " | " | 914 | 50 | 2" | 1 | 5,7 | UN | 1,67 | 76,45 |

powerJet Calque Polyester mat indéchirable 100 μ 

(Nuancier : N°81)

powerjet

**Description :** Calque polyester maté pour tracé technique avec petits aplats de couleur. Pour encres à colorants (Dye) et pigments.**Points forts :** Séchage rapide. Pas de dispersion des encres. Respect de la précision du trait et de la netteté des contours. Excellent rapport qualité/prix pour bénéficier pleinement des possibilités du traceur.**Applications :** Tracés techniques couleurs.

GROUPE ARTICLES : 141

REMISE :

**POWERJET CALQUE POLYESTER MAT INDÉCHIRABLE 100 μ**

| CODE | DÉSIGNATION | GRS / μ | COULEUR | CDT | LAIZE (mm) | LONG (m) | \emptyset | PAQ | POIDS | UF | PV AU M ² € HT | PV BOBINE € HT |
|-------|-------------------------------|------------------|-------------|--------|------------|----------|-------------|-----|-------|----|---------------------------|----------------|
| 33809 | powerJet Calque Polyester Mat | 100g / 100 μ | Translucide | Bobine | 914 | 30 | 2" | 1 | 4,1 | UN | 8,13 | 223,03 |

PAPIER AFFICHE

powerJet Couché Mat 90g / 100g / 120g / 160g / 180g

(Nuancier : N°88-89-90-91)



Description : Papier couché mat jet d'encre pour tracé technique, imposition, plan avec un niveau de couleur pas trop élevé.

Adapté pour les technologies jet d'encre et laser.

Points forts : L'encre sèche rapidement et sa tenue est excellente. Bonne opacité. Très bon rapport qualité / prix.

Applications : Tracés techniques, impositions, Plans.

GROUPE ARTICLES : 71

REMISE :



POWERJET COUCHÉ MAT 90G / 100G / 120G / 160G / 180G

| CODE | DÉSIGNATION | GRS | COULEUR | CDT | LAIZE (mm) | LONG (m) | Ø | PAQ | POIDS | UF | PV AU M ² € HT | PV BOBINE € HT |
|--------|-------------------------|------|---------|--------|------------|----------|----|-----|-------|----|---------------------------|----------------|
| 42777 | powerJet Couché Mat | 90g | Blanc | Bobine | 297 | 110 | 2" | 2 | 4,3 | UN | 0,74 | 24,31 |
| 36051 | powerJet Profil en Long | " | " | " | 327 | 50 | 2" | 6 | 2,9 | UN | 1,94 | 31,70 |
| 42785 | powerJet Couché Mat | 90g | Blanc | Bobine | 340 | 50 | 2" | 4 | 2,9 | UN | 0,93 | 15,73 |
| 42786 | " | " | " | " | 340 | 90 | 2" | 4 | 4,2 | UN | 0,97 | 29,73 |
| 42778 | " | " | " | " | 420 | 110 | 2" | 2 | 5,6 | UN | 0,74 | 34,33 |
| 42779 | " | " | " | " | 594 | 110 | 2" | 1 | 7,3 | UN | 0,74 | 48,56 |
| 89209 | " | " | " | " | 610 | 45 | 2" | 1 | 3,9 | UN | 0,94 | 25,85 |
| 42780 | " | " | " | " | 610 | 110 | 2" | 1 | 7,4 | UN | 0,74 | 49,82 |
| 89210 | " | " | " | " | 841 | 45 | 2" | 1 | 4,8 | UN | 0,94 | 35,68 |
| 42781 | " | " | " | " | 841 | 110 | 2" | 1 | 9,7 | UN | 0,74 | 68,75 |
| 89211 | " | " | " | " | 914 | 45 | 2" | 1 | 5,1 | UN | 0,91 | 37,48 |
| 42782 | " | " | " | " | 914 | 110 | 2" | 1 | 10,4 | UN | 0,74 | 74,77 |
| 89212 | " | " | " | " | 1067 | 45 | 2" | 1 | 5,7 | UN | 0,94 | 45,20 |
| 42771 | powerJet Couché Mat | 100g | Blanc | Bobine | 594 | 120 | 3" | 1 | 8,5 | UN | 0,80 | 57,05 |
| 42772 | " | " | " | " | 841 | 120 | 3" | 1 | 11,5 | UN | 0,80 | 80,77 |
| 222334 | powerJet Couché Mat | 120g | Blanc | Bobine | 297 | 46 | 2" | 2 | 3,0 | UN | 0,80 | 42,53 |
| 89213 | " | " | " | " | 610 | 45 | 2" | 1 | 4,7 | UN | 1,23 | 33,75 |
| 225752 | " | " | " | " | 800 | 100 | 3" | 1 | 11,0 | UN | 1,02 | 81,86 |
| 42773 | " | " | " | " | 841 | 120 | 3" | 1 | 13,5 | UN | 0,97 | 98,12 |
| 89214 | " | " | " | " | 914 | 45 | 2" | 1 | 6,3 | UN | 1,19 | 49,05 |
| 42774 | " | " | " | " | 914 | 120 | 3" | 1 | 14,6 | UN | 0,97 | 106,61 |
| 89215 | " | " | " | " | 1067 | 45 | 2" | 1 | 7,2 | UN | 1,23 | 59,10 |
| 89216 | powerJet Couché Mat | 160g | Blanc | Bobine | 610 | 45 | 2" | 1 | 5,8 | UN | 1,70 | 46,55 |
| 222335 | " | " | " | " | 800 | 100 | 3" | 1 | 14,2 | UN | 1,37 | 109,70 |
| 42775 | " | " | " | " | 841 | 100 | 3" | 1 | 14,9 | UN | 1,37 | 115,40 |
| 89217 | " | " | " | " | 914 | 45 | 2" | 1 | 8,0 | UN | 1,70 | 69,78 |
| 42776 | " | " | " | " | 914 | 100 | 3" | 1 | 16,0 | UN | 1,37 | 125,50 |
| 89218 | " | " | " | " | 1067 | 45 | 2" | 1 | 9,1 | UN | 1,69 | 81,36 |
| 89219 | powerJet Couché Mat | 180g | Blanc | Bobine | 610 | 45 | 2" | 1 | 6,3 | UN | 1,89 | 51,98 |
| 89220 | " | " | " | " | 914 | 45 | 2" | 1 | 8,8 | UN | 1,89 | 77,82 |
| 89221 | " | " | " | " | 1067 | 45 | 2" | 1 | 10 | UN | 1,89 | 90,83 |
| 89222 | " | " | " | " | 1118 | 45 | 2" | 1 | 10,5 | UN | 1,89 | 95,28 |
| 89223 | " | " | " | " | 1270 | 45 | 2" | 1 | 11,7 | UN | 1,89 | 108,17 |

powerJet Couché Haute Fidélité Mat 90g / 100g / 125g / 140g / 180g

(Nuancier N°66-67-68-69-70)



Description : Papier couché mat enduit FSC® de très haute définition destiné aux reproductions à fort encrage. Excellente résistance à l'eau et aux frottements (97 à 100% de résistance suivant le type d'encre utilisé). Lamination à chaud et à froid. Densité et vivacité des couleurs. Séchage instantané.

Points forts : Utilisation optimale avec couverture d'encre jusqu'à 250%. Le traitement protège totalement l'impression de l'eau. Toutefois, le papier se délitera en cas de lessivage continu.

Applications : Plans de ville, affichages urbains, posters, PLV...

GRUPE ARTICLES : 76

REMISE :



POWERJET COUCHÉ HAUTE FIDÉLITÉ MAT 90G / 100G / 125G / 140G / 180G

| CODE | DÉSIGNATION | GRS | COULEUR | CDT | LAIZE (mm) | LONG (m) | Ø | PAQ | POIDS | UF | PV AU M² € HT | PV BOBINE € HT |
|-------|---------------------------------------|------|---------|--------|------------|----------|----|-----|-------|----|---------------|----------------|
| 42762 | powerJet WR Haute Fidélité Mat (FSC®) | 90g | Blanc | Bobine | 340 | 50 | 2" | 6 | 2,9 | UN | 2,59 | 43,96 |
| 42763 | " | " | " | " | 340 | 90 | 2" | 2 | 4,2 | UN | 1,62 | 49,45 |
| 39565 | powerJet WR Haute Fidélité Mat (FSC®) | 100g | Blanc | Bobine | 432 | 45,7 | 2" | 2 | 3,4 | UN | 1,96 | 38,73 |
| 41705 | " Jusqu'à épuisement (décôte de prix) | " | " | " | 594 | 45,7 | 2" | 1 | 4,1 | UN | 1,83 | 49,73 |
| 38956 | powerJet WR Haute Fidélité Mat (FSC®) | " | " | " | 610 | 45,7 | 2" | 1 | 4,2 | UN | 1,80 | 50,05 |
| 38957 | " | " | " | " | 914 | 45,7 | 2" | 1 | 5,6 | UN | 1,80 | 75,20 |
| 39566 | " | " | " | " | 914 | 91,4 | 2" | 1 | 9,8 | UN | 1,80 | 150,95 |
| 39567 | " | " | " | " | 1067 | 45,7 | 2" | 1 | 6,3 | UN | 1,80 | 87,57 |
| 39568 | " | " | " | " | 1118 | 45,7 | 2" | 1 | 6,5 | UN | 1,80 | 91,76 |
| 38958 | " | " | " | " | 1270 | 45,7 | 2" | 1 | 7,2 | UN | 1,80 | 104,25 |
| 39569 | powerJet WR Haute Fidélité Mat (FSC®) | 125g | Blanc | Bobine | 432 | 30 | 2" | 2 | 3,0 | UN | 2,99 | 38,73 |
| 39010 | " | " | " | " | 610 | 30 | 2" | 1 | 3,7 | UN | 2,74 | 49,85 |

powerJet Couché Haute Fidélité Mat 90g / 100g / 125g / 140g / 180g

(Nuancier N°66-67-68-69-70)



GROUPE ARTICLES : 76

REMISE :

POWERJET COUCHÉ HAUTE FIDÉLITÉ MAT 90G / 100G / 125G / 140G / 180G

| CODE | DÉSIGNATION | GRS | COULEUR | CDT | LAIZE (mm) | LONG (m) | Ø | PAQ | POIDS | UF | PV AU M ² € HT | PV BOBINE € HT |
|--------|---------------------------------------|------|---------|--------|------------|----------|----|-----|-------|----|---------------------------|----------------|
| 42764 | powerJet WR Haute Fidélité Mat (FSC®) | 125g | Blanc | Bobine | 841 | 30 | 2" | 1 | 4,6 | UN | 2,74 | 68,92 |
| 36056 | " | " | " | " | 914 | 30 | 2" | 1 | 4,8 | UN | 2,74 | 74,81 |
| 39570 | " | " | " | " | 1067 | 30 | 2" | 1 | 5,4 | UN | 2,74 | 87,20 |
| 39571 | " | " | " | " | 1118 | 30 | 2" | 1 | 5,6 | UN | 2,74 | 91,72 |
| 36057 | " | " | " | " | 1270 | 30 | 2" | 1 | 6,2 | UN | 2,74 | 104,58 |
| 42159 | " | " | " | " | 1524 | 30 | 2" | 1 | 7,1 | UN | 2,74 | 125,60 |
| 225745 | powerJet WR Haute Fidélité Mat (FSC®) | 140g | Blanc | Bobine | 610 | 30 | 2" | 1 | 4,0 | UN | 2,97 | 54,49 |
| 225746 | " | " | " | " | 914 | 30 | 2" | 1 | 5,2 | UN | 2,97 | 80,98 |
| 225747 | " | " | " | " | 1067 | 30 | 2" | 1 | 5,9 | UN | 2,97 | 95,15 |
| 225748 | " | " | " | " | 1118 | 30 | 2" | 1 | 6,1 | UN | 2,97 | 98,95 |
| 225749 | " | " | " | " | 1270 | 30 | 2" | 1 | 6,7 | UN | 2,97 | 113,18 |
| 225750 | " Jusqu'à épuisement (décote de prix) | " | " | " | 1372 | 30 | 2" | 1 | 7,2 | UN | 2,97 | 122,10 |
| 225751 | " | " | " | " | 1524 | 30 | 2" | 1 | 7,8 | UN | 2,97 | 135,41 |
| 39572 | powerJet WR Haute Fidélité Mat (FSC®) | 180g | Blanc | Bobine | 432 | 30 | 2" | 2 | 3,7 | UN | 3,85 | 49,84 |
| 38959 | " | " | " | " | 610 | 30 | 2" | 1 | 4,7 | UN | 3,55 | 64,80 |
| 38960 | " | " | " | " | 914 | 30 | 2" | 1 | 6,3 | UN | 3,55 | 96,67 |
| 39573 | " | " | " | " | 1067 | 30 | 2" | 1 | 7,2 | UN | 3,55 | 113,54 |
| 39574 | " | " | " | " | 1118 | 30 | 2" | 1 | 7,4 | UN | 3,55 | 117,73 |
| 38961 | " | " | " | " | 1270 | 30 | 2" | 1 | 8,3 | UN | 3,55 | 134,39 |

powerJet Affiche Fluo 90g / 95g

(Nuancier : N°94-95-96-97)



Description : Papier mat aux couleurs fluorescentes. Excellente définition et respect des contours.

Points forts : Les encres ne se mélangent pas. Capte le regard du consommateur sur le point de vente 300 fois plus qu'une couleur ordinaire. Idéal pour des affiches publicitaires. Contraste exceptionnel en impression rouge et noir.

Résistant aux UV et à la pluie.

Applications : Affichage, promotion sur lieu de vente, POS (Point of Sale)...

GROUPE ARTICLES : 134

REMISE :



POWERJET AFFICHE FLUO 90G / 95G

| CODE | DÉSIGNATION | GRS | COULEUR | CDT | LAIZE (mm) | LONG (m) | Ø | PAQ | POIDS | UF | PV AU M ² € HT | PV BOBINE € HT |
|--------|-----------------------|-----|-------------|--------|------------|----------|----|-----|-------|----|---------------------------|----------------|
| 39073 | powerJet Affiche Fluo | 95g | Jaune Fluo | Bobine | 610 | 45 | 2" | 1 | 4,0 | UN | 1,31 | 35,50 |
| 37631 | " | " | Jaune Fluo | " | 914 | 45 | 2" | 1 | 5,3 | UN | 1,31 | 53,81 |
| 224515 | " | 90g | Rose Fluo | Bobine | 914 | 45 | 2" | 1 | 5,1 | UN | 1,31 | 53,81 |
| 224516 | " | " | Vert Fluo | " | 914 | 45 | 2" | 1 | 5,1 | UN | 1,31 | 53,81 |
| 224518 | " | " | Orange Fluo | " | 914 | 45 | 2" | 1 | 5,1 | UN | 1,31 | 53,81 |

powerJet Affiche M1 125g / 130g

(Nuancier : N°98-99)



powerjet



Description : Papier ignifugé blanc **M1**. Pleine conformité aux normes anti-incendies européennes.

Points forts : Séchage instantané. Excellente définition et respect des contours. Les encres ne se mélangent pas.

Applications : Destiné principalement à la PLV (supermarchés, lieux publics...).



POWERJET AFFICHE M1 125G / 130G

| CODE | DÉSIGNATION | GRS | COULEUR | CDT | LAIZE (mm) | LONG (m) | Ø | PAQ | POIDS | UF | PV AU M² € HT | PV BOBINE € HT |
|---------|---|------|------------|--------|------------|----------|----|-----|-------|----|---------------|----------------|
| 36060 | powerJet Affiche M1 | 125g | Blanc | Bobine | 914 | 46 | 2" | 1 | 6,7 | UN | 6,09 | 256,21 |
| 42079 | powerJet Affiche M1 | 130g | Jaune Fluo | " | 914 | 45 | 2" | 1 | 6,7 | UN | 4,14 | 170,34 |
| 8004167 | Papier Affiche M1 Jusqu'à épuisement (décôte de prix) | 130g | Jaune 126 | " | 914 | 45 | 2" | 1 | 6,5 | UN | 1,95 | 80,20 |

Sunijet Dos Bleu REH 130g

(Nuancier : N°101)



GUYENNE
PAPIER FILM TEXTILE



Description : Papier couché dos bleu pour l'affichage extérieur, la superposition d'affiches, l'affichage grand format et signalétique extérieure.

Points forts : Très opaque, bon rendu d'impression.

Applications : Panneaux d'affichages, superpositions d'affiches, publicités...



SUNIJET DOS BLEU REH 130G

| CODE | DÉSIGNATION | GRS | COULEUR | CDT | LAIZE (mm) | LONG (m) | Ø | PAQ | POIDS | UF | PV AU M² € HT | PV BOBINE € HT |
|-------|----------------------|------|---------|--------|------------|----------|----|-----|-------|----|---------------|----------------|
| 89006 | Sunijet Dos Bleu REH | 130g | Blanc | Bobine | 914 | 45 | 2" | 1 | 6,7 | UN | 1,91 | 78,69 |

Epson Papier Mat Simple Epaisseur 120g M1

EPSON
EXCEED YOUR VISION



Description : Papier mat **M1**. Mandrin de 3 pouces.

Points forts : Sans reflet. Haute définition des couleurs. Séchage instantané.

Applications : Idéal pour les concepteurs industriels/CAO, enseignes, affiches de couleurs devant être renouvelées fréquemment.

GRUPE ARTICLES : 66

REMISE :



EPSON PAPIER MAT SIMPLE EPAISSEUR 120G M1

| CODE | DÉSIGNATION | GRS | COULEUR | CDT | LAIZE (mm) | LONG (m) | Ø | PAQ | POIDS | UF | PV AU M² € HT | PV BOBINE € HT |
|-------|---------------------------------|------|---------|--------|------------|----------|----|-----|-------|----|---------------|----------------|
| 80025 | NSK C13S041855 Epson Papier Mat | 120g | Blanc | Bobine | 1118 | 40 | 3" | 1 | 6,8 | UN | 7,83 | 350,32 |

NSK : Délai de livraison : J+5 / par 2 Bob

Epson Papier Mat Double épaisseur 180g M1



Description : Papier de finition mate épais **M1. Mandrin de 3 pouces.**

Points forts : Très bonne résistance à la lumière. Séchage instantané permettant d'obtenir des images vives en couleurs.

Applications : Graphiques et plans techniques, brochures, posters, communication interne et externe. Une fois plastifié, il peut être utilisé pour réaliser des créations pouvant être exposées durablement.

| |
|---------------------|
| GRUPE ARTICLES : 66 |
|---------------------|

| |
|----------|
| REMISE : |
|----------|



EPSON PAPIER MAT DOUBLE ÉPAISSEUR 180G M1

| CODE | DÉSIGNATION | GRS | COULEUR | CDT | LAIZE (mm) | LONG (m) | Ø | PAQ | POIDS | UF | PV AU M² € HT | PV BOBINE € HT |
|-------|--|------|---------|--------|------------|----------|----|-----|-------|----|---------------|----------------|
| 80021 | NSK C13S041387 Epson Papier Mat | 180g | Blanc | Bobine | 1118 | 25 | 3" | 1 | 6,4 | UN | 9,86 | 275,53 |

NSK : Délai de livraison : J+5 / par 2 Bob

Epson Carton Blanc Mat Epais PosterBoard 1170g M1



Description : Papier **M1** Epson en format feuille épais et traité pour les encres pigmentées. Le support Epson Enhanced Matte PosterBoard est le premier support d'impression précouché compatible avec l'encre Colorfast d'Epson à base de pigments. Il s'agit d'un matériau de support se trouvant déjà sur une carte à surface ultra blanche non brillante pouvant être imprimée directement avec les imprimantes Epson grand format.

Points forts : Très grande rigidité, un élargissement de la palette de couleurs de 40%.

Applications : Points de vente, les graphiques d'exposition, la photographie et les beaux-arts.



EPSON CARTON BLANC MAT EPAIS POSTERBOARD 1170G M1

| CODE | DÉSIGNATION | GRS | COULEUR | CDT | LAIZE (mm) | LONG (m) | PAQ | POIDS | UF | PV AU M² € HT | PV PAQUET € HT |
|--------|---|-------|---------|-----|------------|----------|-----|-------|----|---------------|----------------|
| 340430 | C13S041598 Epson Carton Mat Epais PosterBoard M1 | 1170g | Blanc | 10f | 610 | 762 | 1 | 2,0 | UN | 0,42 | 197,10 |
| 340431 | C13S041599 Epson Carton Mat Epais PosterBoard M1 | " | " | 5f | 762 | 1016 | 1 | 2,0 | UN | 0,24 | 188,20 |

PAPIER PHOTO

Papier Photo Brillant et Satin Felix Schoeller 170g



Description : Papier photo brillant et satin haut de gamme, couche microporeuse haute résolution double couche PE.

Points forts : Résiste aux rayures. Lamination (plastification) facile. Très bon rendu d'impression. Séchage instantané. La couche microporeuse assure une fixation durable de l'image. Le 170g est parfaitement adapté aux réductions budgétaires et des coûts postaux.

Applications : Posters, décoration, présentations, cartographies, albums photo...

GRUPE ARTICLES : 142

REMISE :



PAPIER PHOTO BRILLANT ET SATIN FELIX SCHOELLER 170G

| CODE | DÉSIGNATION | GRS | COULEUR | CDT | LAIZE (mm) | LONG (m) | Ø | PAG | POIDS | UF | PV AU M² € HT | PV BOBINE € HT |
|--------|---------------------------------------|------|---------|--------|------------|----------|----|-----|-------|----|---------------|----------------|
| 453431 | Papier Photo Brillant Felix Schoeller | 170g | Blanc | Bobine | 610 | 30 | 2" | 1 | 4,5 | UN | 6,58 | 120,33 |
| 453434 | " | " | " | " | 914 | 30 | 2" | 1 | 6,1 | UN | 6,58 | 180,40 |
| 453435 | " | " | " | " | 1067 | 30 | 2" | 1 | 6,8 | UN | 6,58 | 210,50 |
| 453436 | Papier Photo Satin Felix Schoeller | 170g | Blanc | Bobine | 610 | 30 | 2" | 1 | 4,5 | UN | 6,58 | 120,33 |
| 453445 | " | " | " | " | 914 | 30 | 2" | 1 | 6,1 | UN | 6,58 | 180,40 |
| 453446 | " | " | " | " | 1067 | 30 | 2" | 1 | 6,8 | UN | 6,58 | 210,50 |

powerJet Photo Universel 190g / 200g / 230g

(Nuancier : 190g : N°71-73 / 200g : N°72-74 / 230g : N°75)

**Description :** Papier couché photo universel, couche microporeuse haute résolution double couche PE.**Points forts :** Résiste bien aux rayures. Lamination (plastification) aisée. Bonne durabilité de l'image. Séchage instantané. La couche microporeuse assure une fixation durable de l'image. Le 200g est adapté à l'épreuve de haute qualité.**Applications :** Posters, PLV, décoration, présentations, cartographies, albums photo... recommandé en substitution des Cromalins et MatchPrint (200g/230g).**POWERJET PHOTO UNIVERSEL 190G / 200G / 230G**

| CODE | DÉSIGNATION | GRS | COULEUR | CDT | LAIZE (mm) | LONG (m) | Ø | PAQ | POIDS | UF | PV AU M ² € HT | PV BOBINE € HT |
|--------|--|------|---------|--------|------------|----------|----|-----|-------|----|---------------------------|----------------|
| 42219 | powerJet Photo Universel Brillant | 190g | Blanc | Bobine | 610 | 30 | 2" | 1 | 4,9 | UN | 8,52 | 155,95 |
| 42220 | " | " | " | " | 914 | 30 | 2" | 1 | 6,6 | UN | 8,47 | 232,14 |
| 42221 | " | " | " | " | 1067 | 30 | 2" | 1 | 7,5 | UN | 8,47 | 271,00 |
| 37633 | powerJet Photo Universel Brillant (FSC®) | 200g | Blanc | Bobine | 432 | 30 | 2" | 2 | 4,0 | UN | 9,87 | 127,91 |
| 37043 | " | " | " | " | 610 | 30 | 2" | 1 | 5,1 | UN | 9,81 | 179,51 |
| 36052 | " | " | " | " | 914 | 30 | 2" | 1 | 6,9 | UN | 9,81 | 269,00 |
| 36053 | " | " | " | " | 1118 | 30 | 2" | 1 | 8,1 | UN | 9,81 | 328,44 |
| 36054 | " | " | " | " | 1270 | 30 | 2" | 1 | 9,0 | UN | 9,81 | 373,77 |
| 42761 | powerJet Photo Universel Brillant (FSC®) Jusqu'à épuisement (décote de prix) | 235g | Blanc | Bobine | 1270 | 30 | 2" | 1 | 10,4 | UN | 12,25 | 466,55 |
| 42222 | powerJet Photo Universel Satin | 190g | Blanc | Bobine | 610 | 30 | 2" | 1 | 4,9 | UN | 8,52 | 155,95 |
| 42223 | " | " | " | " | 914 | 30 | 2" | 1 | 6,6 | UN | 8,47 | 232,14 |
| 42224 | " | " | " | " | 1067 | 30 | 2" | 1 | 7,5 | UN | 8,47 | 271,00 |
| 89224 | " | " | " | " | 841 | 60 | 3" | 1 | 11,0 | UN | 8,77 | 442,32 |
| 89225 | " | " | " | " | 1067 | 60 | 3" | 1 | 13,6 | UN | 8,58 | 549,16 |
| 37044 | powerJet Photo Universel Satin (FSC®) | 200g | Blanc | Bobine | 610 | 30 | 2" | 1 | 5,1 | UN | 9,81 | 179,51 |
| 37047 | " | " | " | " | 914 | 30 | 2" | 1 | 6,9 | UN | 9,81 | 269,00 |
| 38962 | " | " | " | " | 1118 | 30 | 2" | 1 | 8,1 | UN | 9,79 | 328,44 |
| 37045 | " | " | " | " | 1270 | 30 | 2" | 1 | 9,0 | UN | 9,81 | 373,77 |
| 37046 | " | " | " | " | 1524 | 30 | 2" | 1 | 10,5 | UN | 9,81 | 448,51 |
| 42225 | powerJet Photo Universel Satin (FSC®) | 230g | Blanc | Bobine | 432 | 30 | 2" | 1 | 4,4 | UN | 12,25 | 158,75 |
| 42226 | " | " | " | " | 610 | 30 | 2" | 1 | 5,6 | UN | 12,25 | 224,17 |
| 42227 | " | " | " | " | 914 | 30 | 2" | 1 | 7,7 | UN | 12,25 | 335,89 |
| 42228 | " | " | " | " | 1067 | 30 | 2" | 1 | 8,8 | UN | 12,25 | 392,11 |
| 42229 | " | " | " | " | 1118 | 30 | 2" | 1 | 9,1 | UN | 12,25 | 410,86 |
| 334112 | " | " | " | " | 1524 | 30 | 2" | 1 | 11,9 | UN | 12,25 | 559,90 |

powerJet Photo Brillant 250g

(Nuancier : N°78)



Description : Papier Photo SuperDry microporeux enduit, à base de blanc PE double face extrudée "True photo".

Points forts : Séchage ultra rapide sur toutes encres ordinaires. Haute brillance et haute blancheur.

Applications : Reproductions de photos réalistes, publicités intérieures, Pop-Up...

GRUPE ARTICLES : 142

REMISE :



POWERJET PHOTO BRILLANT 250G

| CODE | DÉSIGNATION | GRS | COULEUR | CDT | LAIZE (mm) | LONG (m) | Ø | PAQ | POIDS | UF | PV AU M ² € HT | PV BOBINE € HT |
|-------|---------------------------------------|------|---------|--------|------------|----------|----|-----|-------|----|---------------------------|----------------|
| 89016 | powerJet Photo Brillant | 250g | Blanc | Bobine | 610 | 45 | 2" | 1 | 8,3 | UN | 9,82 | 269,49 |
| 89017 | " | " | " | " | 914 | 45 | 2" | 1 | 11,7 | UN | 9,82 | 403,79 |
| 89018 | " | " | " | " | 1067 | 45 | 2" | 1 | 13,4 | UN | 9,82 | 471,39 |
| 89019 | " Jusqu'à épuisement (décôte de prix) | " | " | " | 1270 | 45 | 2" | 1 | 15,7 | UN | 9,82 | 561,07 |
| 89020 | " Jusqu'à épuisement (décôte de prix) | " | " | " | 1524 | 45 | 2" | 1 | 18,5 | UN | 9,82 | 673,28 |

PowerJet Papier Photo Brillant 260g

(Nuancier : N°77)



Description : Papier photo 2 faces PE avec un excellent espace de couleurs. Conçu avec une base d'opacité élevée, un revêtement et des couches à jet d'encre de niveau 4 pour contrôler l'absorption de l'encre et faciliter la lamination.

Mandrin de 3 pouces pour les laizes 914 et 1067 mm et 2 pouces pour la laize 1270 mm.

Points forts : Séchage instantané, excellent gamut, haute brillance.

Applications : Posters, POS (points of sale), épreuve (proofing)...



POWERJET PAPIER PHOTO BRILLANT 260G

| CODE | DÉSIGNATION | GRS | COULEUR | CDT | LAIZE (mm) | LONG (m) | Ø | PAQ | POIDS | UF | PV AU M ² € HT | PV BOBINE € HT |
|---------|---|------|---------|--------|------------|----------|----|-----|-------|----|---------------------------|----------------|
| 89014 | powerJet Photo Universel Brillant | 260g | Blanc | Bobine | 914 | 30 | 3" | 1 | 8,5 | UN | 9,83 | 269,61 |
| 89015 | " | " | " | " | 1067 | 30 | 3" | 1 | 9,7 | UN | 9,83 | 314,73 |
| 8004135 | Jet Photo Microporeux Glossy Jusqu'à épuisement (décôte de prix) | " | " | " | 1270 | 45 | 2" | 1 | 15,7 | UN | 3,82 | 218,12 |

powerJet Photo Satin 250g et 260g

(Nuancier : N°79)



Description : Papier Photo SuperDry microporeux enduit, à base de blanc PE double face extrudée "True photo".

Points forts : Séchage ultra rapide sur toutes encres ordinaires. Beau satiné et haute blancheur.

Applications : Reproductions de photos réalistes, publicités intérieures, Pop-Up...



POWERJET PHOTO SATIN 250G ET 260G

| CODE | DÉSIGNATION | GRS | COULEUR | CDT | LAIZE (mm) | LONG (m) | Ø | PAQ | POIDS | UF | PV AU M² € HT | PV BOBINE € HT |
|---------|---------------------------------------|------|---------|--------|------------|----------|----|-----|-------|----|---------------|----------------|
| 89021 | powerJet Photo Satin | 250g | Blanc | Bobine | 914 | 45 | 2" | 1 | 11,7 | UN | 9,82 | 403,79 |
| 89022 | " | " | " | " | 1067 | 45 | 2" | 1 | 13,4 | UN | 9,82 | 471,39 |
| 89023 | " Jusqu'à épuisement (décôte de prix) | " | " | " | 1524 | 45 | 2" | 1 | 18,5 | UN | 9,82 | 673,28 |
| 8004137 | " Jusqu'à épuisement (décôte de prix) | 260g | Blanc | Bobine | 914 | 45 | 2" | 1 | 8,5 | UN | 5,73 | 156,98 |
| 8004140 | " Jusqu'à épuisement (décôte de prix) | " | " | " | 1524 | 45 | 2" | 1 | 13,3 | UN | 5,73 | 261,75 |

Papier Photo Brillant et Satin Felix Schoeller 300g

NOUVEAU



Description : Papier photo haut de gamme brillant et satin. **Mandrin de 3 pouces.**

Points forts : Accepte une couverture d'encre maximale pour des impressions aux couleurs très saturées.

Donne aux impressions une forte rigidité. Lamination à chaud et à froid possible.

Applications : Portraits, reproduction grand format, posters, albums photos...



PAPIER PHOTO BRILLANT ET SATIN FELIX SCHOELLER 300G

| CODE | DÉSIGNATION | GRS | COULEUR | CDT | LAIZE (mm) | LONG (m) | Ø | PAQ | POIDS | UF | PV AU M² € HT | PV BOBINE € HT |
|--------|---------------------------------------|------|---------|--------|------------|----------|----|-----|-------|----|---------------|----------------|
| 453447 | Papier Photo Brillant Felix Schoeller | 300g | Blanc | Bobine | 610 | 25 | 3" | 1 | 6,0 | UN | 11,53 | 175,80 |
| 453448 | " | " | " | " | 914 | 25 | 3" | 1 | 8,3 | UN | 11,53 | 263,40 |
| 453449 | Papier Photo Satin Felix Schoeller | 300g | Blanc | Bobine | 610 | 25 | 3" | 1 | 6,0 | UN | 11,53 | 175,80 |
| 453450 | " | " | " | " | 914 | 25 | 3" | 1 | 8,3 | UN | 11,53 | 263,40 |

Epson Papier Photo Premium Glacé 250g (Ultra Brillant)

EPSON
EXCEED YOUR VISION



Description : Papier glacé haute qualité Ultra Brillant. **Mandrin de 3 pouces.**

Points forts : Vivacité et tenue des couleurs. Durabilité jusqu'à 85 ans en couleurs et 135 ans en noir et blanc.

Séchage instantané grâce à sa base papier enduite de "resin coated". Un des papiers préférés des photographes et des artistes graphiques.

Applications : Photos, portfolios, posters...

GROUPE ARTICLES : 66

REMISE :



EPSON PAPIER PHOTO PREMIUM GLACÉ 250G (ULTRA BRILLANT)

| CODE | DÉSIGNATION | GRS | COULEUR | CDT | LAIZE (mm) | LONG (m) | Ø | PAQ | POIDS | UF | PV AU M ² € HT | PV BOBINE € HT |
|-------|---------------------------------|------|---------|--------|------------|----------|----|-----|-------|----|---------------------------|----------------|
| 80024 | C13S041742 Epson Ultra Brillant | 250g | Blanc | Bobine | 406 | 30,5 | 3" | 1 | 4,5 | UN | 15,25 | 188,85 |
| 80026 | C13S041892 Epson Ultra Brillant | " | " | " | 432 | 30,5 | 3" | 1 | 4,7 | UN | 10,37 | 136,63 |
| 80027 | C13S041893 Epson Ultra Brillant | " | " | " | 610 | 30,5 | 3" | 1 | 6,1 | UN | 10,07 | 187,43 |
| 80028 | C13S041895 Epson Ultra Brillant | " | " | " | 1118 | 30,5 | 3" | 1 | 9,9 | UN | 10,02 | 341,75 |

SureColor SC-P5000

Qualité durable

Alliant une fiabilité accrue à une formidable précision des couleurs¹, l'imprimante SureColor SC-P5000 est facile à utiliser et propose une qualité d'impression exceptionnelle pour l'épreuve, l'impression d'art et de photos.

Pourquoi choisir un autre modèle ?
www.epson.fr



¹Jusqu'à 99 % des couleurs du nuancier Pantone opaque couché obtenues avec le modèle avec ancre violette ou 98 % avec le modèle LLK. Testée par des techniciens Epson avec le papier Proofing Semi-Mat blanc Epson, septembre 2016.



EPSON
EXCEED YOUR VISION

Epson Papier Photo Premium Semi Glacé 250g (Satin)

EPSON
EXCEED YOUR VISION



Description : Papier glacé haute qualité Satin.

Mandrin de 3 pouces.

Points forts : Vivacité et tenue des couleurs. Séchage instantané grâce à sa base papier enduite de "resin coated". Un des papiers préférés des photographes et des artistes graphiques.

Applications : Photos artistiques, portfolios, posters...

GROUPE ARTICLES : 66

REMISE :



EPSON PAPIER PHOTO PREMIUM SEMI GLACE 250G (SATIN)

| CODE | DÉSIGNATION | GRS | COULEUR | CDT | LAIZE (mm) | LONG (m) | Ø | PAQ | POIDS | UF | PV AU M ² € HT | PV BOBINE € HT |
|-------|------------------------------|------|---------|--------|------------|----------|----|-----|-------|----|---------------------------|----------------|
| 80023 | C13S041641 Epson Photo Satin | 250g | Blanc | Bobine | 610 | 30,5 | 3" | 1 | 6,1 | UN | 15,22 | 283,20 |

Epson Papier Photo Premium Lustré 260g (Brillant)

EPSON
EXCEED YOUR VISION



Description : Papier photo premium de finition lustrée brillant. **Mandrin de 3 pouces.**

Points forts : Accepte une couverture d'encre maximale pour des impressions aux couleurs très saturées. Couche "resin coated" de 10 ml qui donne un aspect photo aux impressions et offre une grande résistance au gondolement. Durabilité jusqu'à 71 ans en couleurs et 95 ans en noir et blanc. Lamination à chaud et à froid possible.

Applications : Portraits, reproduction grand format, posters...



EPSON PAPIER PHOTO PREMIUM LUSTRÉ 260G (BRILLANT)

| CODE | DÉSIGNATION | GRS | COULEUR | CDT | LAIZE (mm) | LONG (m) | Ø | PAQ | POIDS | UF | PV AU M ² € HT | PV BOBINE € HT |
|-------|---------------------------------|------|---------|--------|------------|----------|----|-----|-------|----|---------------------------|----------------|
| 80030 | C13S042081 Epson Photo Brillant | 260g | Blanc | Bobine | 610 | 30,5 | 3" | 1 | 6,2 | UN | 15,19 | 282,64 |
| 80031 | C13S042083 Epson Photo Brillant | " | " | " | 1118 | 30,5 | 3" | 1 | 10,3 | UN | 15,25 | 519,89 |

PAPIER PHOTO PROOFING FOGRA



Epson Papier Proofing et Fogra 205g / 256g



Description : Papier de finition brillant ou satin sans azurant optique. Certifié Fogra pour les références annotées avec la mention FOGRA dans le libellé. Répond à l'ensemble des exigences de la norme ISO 12647-2:2004. **Mandrin de 3 pouces.**

Points forts : Produit de haute qualité. Séchage rapide. Sans azurant optique. Point blanc optimisé pour la norme Fogra 39. Logo Fogra associé au logo Epson au dos du support. Pour des épreuves certifiées Fogra pour les plus exigeants. Bonne résistance aux rayures.

Applications : BAT, épreuves contractuelles.



EPSON PAPIER PROOFING ET FOGRA 205G / 256G

| CODE | DÉSIGNATION | GRS | COULEUR | CDT | LAIZE (mm) | LONG (m) | Ø | PAQ | POIDS | UF | PV AU M ² € HT | PV BOBINE € HT |
|--------|--|------|---------|--------|------------|----------|----|-----|-------|----|---------------------------|----------------|
| 80032 | C13S045007 Epson Brillant Proofing Fogra | 205g | Blanc | Bobine | 432 | 50 | 3" | 1 | 5,8 | UN | 14,17 | 306,05 |
| 80033 | C13S045008 Epson Brillant Proofing Fogra | " | " | " | 610 | 50 | 3" | 1 | 7,7 | UN | 14,12 | 430,54 |
| 80034 | C13S045009 Epson Brillant Proofing Fogra Jusqu'à épuisement (décote de prix) | " | " | " | 1118 | 50 | 3" | 1 | 12,9 | UN | 14,08 | 787,13 |
| 340428 | C13S042003 Epson Satin Proofing | 256g | Blanc | Bobine | 432 | 30,5 | 3" | 1 | 4,8 | UN | 15,10 | 199,00 |
| 80029 | NSK C13S042004 Epson Satin Proofing | " | " | " | 610 | 30,5 | 3" | 1 | 6,2 | UN | 18,55 | 345,20 |
| 340429 | C13S042006 Epson Satin Proofing | " | " | " | 1118 | 30,5 | 3" | 1 | 10,1 | UN | 12,89 | 439,50 |

NSK = Non stocké / délai J+5

powerJet Papier Proofing Fogra Brillant 190g



Description : Papier proofing Fogra permettant de réaliser des épreuves de qualité et certifiées Fogra. **Mandrin de 3 pouces.**

Points forts : Produits de haute qualité. Séchage rapide. Sans azurant optique. Pour des épreuves certifiées Fogra pour les plus exigeants. Bonne résistance aux rayures.

Applications : BAT, épreuves contractuelles.

GRUPE ARTICLES : 72

REMISE :



POWERJET PAPIER PROOFING FOGRA BRILLANT 190G

| CODE | DÉSIGNATION | GRS | COULEUR | CDT | LAIZE (mm) | LONG (m) | Ø | PAQ | POIDS | UF | PV AU M ² € HT | PV BOBINE € HT |
|-------|--|------|---------|--------|------------|----------|----|-----|-------|----|---------------------------|----------------|
| 89968 | powerJet Photo Proofing Fogra Brillant | 190g | Blanc | Bobine | 610 | 30 | 3" | 1 | 4,9 | UN | 6,04 | 110,45 |
| 89969 | " | " | " | " | 914 | 30 | 3" | 1 | 6,6 | UN | 6,04 | 165,50 |
| 89970 | " | " | " | " | 1067 | 30 | 3" | 1 | 7,5 | UN | 6,04 | 193,35 |

powerJet Papier Proofing Fogra Satin 190g



Description : Papier proofing Fogra permettant de réaliser des épreuves de qualité et certifiées Fogra. **Mandrin de 3 pouces.**

Points forts : Produits de haute qualité. Séchage rapide. Sans azurant optique. Pour des épreuves certifiées Fogra pour les plus exigeants. Bonne résistance aux rayures.

Applications : BAT, épreuves contractuelles.



POWERJET PAPIER PROOFING FOGRA SATIN 190G

| CODE | DÉSIGNATION | GRS | COULEUR | CDT | LAIZE (mm) | LONG (m) | Ø | PAQ | POIDS | UF | PV AU M² € HT | PV BOBINE € HT |
|-------|-------------------------------------|------|---------|--------|------------|----------|----|-----|-------|----|---------------|----------------|
| 89971 | powerJet Photo Proofing Fogra Satin | 190g | Blanc | Bobine | 610 | 30 | 3" | 1 | 4,9 | UN | 6,04 | 110,45 |
| 89972 | " | " | " | " | 914 | 30 | 3" | 1 | 6,6 | UN | 6,04 | 165,50 |
| 89973 | " | " | " | " | 1067 | 30 | 3" | 1 | 7,5 | UN | 6,04 | 193,35 |

powerJet Proofing Satin Fogra 250g

(Nuancier : N°76)



Description : Papier Proofing finition demi-mate spécialement développé pour l'épreuve et la gestion des couleurs. Il répond parfaitement aux exigences de la norme ISO 12647-7 et a été certifié par Fogra "demi mat épreuve substrat". **Mandrin de 3 pouces.**

Points forts : S'imprime avec des encres pigments et Dye (colorant) et les encres UltraChrome K3. Large gamut.

Applications : BAT, épreuves contractuelles. Profils disponibles pour les imprimantes Epson et RIP EFI sur demande.

GRUPE ARTICLES : 72

REMISE :



POWERJET PROOFING SATIN FOGRA 250G

| CODE | DÉSIGNATION | GRS | COULEUR | CDT | LAIZE (mm) | LONG (m) | Ø | PAQ | POIDS | UF | PV AU M² € HT | PV BOBINE € HT |
|-------|----------------------------|------|---------|--------|------------|----------|----|-----|-------|----|---------------|----------------|
| 89003 | Powerjet Proof Satin Fogra | 250g | Blanc | Bobine | 432 | 30 | 3" | 1 | 4,6 | UN | 11,62 | 150,58 |
| 89004 | " | " | " | " | 610 | 30 | 3" | 1 | 6,0 | UN | 11,62 | 212,49 |
| 89005 | " | " | " | " | 1118 | 30 | 3" | 1 | 9,8 | UN | 11,62 | 389,31 |

EFI Papier Proof Fogra Mat 175g (8175OBA)



Description : Papier Proofing Fogra 52 de finition mate. **Mandrin de 3 pouces et réducteur 2 pouces fourni.**

Points forts : Grammage réduit permettant des économies. Séchage instantané. Large gamut.

Applications : BAT, épreuves contractuelles.



Faire la demande auprès de votre interlocuteur commercial

Délai : J+2



EFI PAPIER PROOF FOGRA MAT 175G (8175OBA)

| CODE | DÉSIGNATION | GRS | COULEUR | CDT | LAIZE (mm) | LONG (m) | Ø | PAQ | POIDS | UF | PV AU M ² € HT | PV BOBINE € HT |
|--------|----------------------------|------|---------|--------|------------|----------|----|-----|-------|----|---------------------------|----------------|
| 338406 | EFI Papier Proof Fogra Mat | 175g | Blanc | Bobine | 432 | 35 | 3" | 1 | 4,0 | UN | 4,02 | 60,80 |

EFI Papier Proof Satin 245g (4245)



Description : Papier Proofing de finition satin. **Mandrin de 3 pouces et réducteur 2 pouces fourni.**

Points forts : La spécialité de la marque dans le Proofing. Séchage instantané. Large gamut.

Applications : BAT, épreuves contractuelles.



Faire la demande auprès de votre interlocuteur commercial

Délai : J+2



EFI PAPIER PROOF SATIN 245G (4245)

| CODE | DÉSIGNATION | GRS | COULEUR | CDT | LAIZE (mm) | LONG (m) | Ø | PAQ | POIDS | UF | PV AU M ² € HT | PV BOBINE € HT |
|--------|------------------------|------|---------|--------|------------|----------|----|-----|-------|----|---------------------------|----------------|
| 340443 | EFI Papier Proof Satin | 245g | Blanc | Bobine | 432 | 30 | 3" | 1 | 4,6 | UN | 10,69 | 138,50 |
| 340442 | " | " | " | " | 610 | 30 | 3" | 1 | 5,9 | UN | 10,61 | 194,20 |

Frais de port de 17€

GMG Papier Proof Fogra Satin 250g



Description : Papier Proofing de finition satin. **Mandrin de 3 pouces et réducteur 2 pouces fourni.**

Points forts : La spécialité de la marque dans le Proofing. Séchage instantané. La mention Fogra figure au dos du papier. Large gamut. Pas d'agent optique. Peut être laminé à chaud et à froid. Précision de teinte $\Delta E < 1$.

Applications : BAT, épreuves contractuelles.



Faire la demande auprès de votre interlocuteur commercial

Délai : J+2



GMG PAPIER PROOF FOGRA SATIN 250G

| CODE | DÉSIGNATION | GRS | COULEUR | CDT | LAIZE (mm) | LONG (m) | Ø | PAQ | POIDS | UF | PV AU M ² € HT | PV BOBINE € HT |
|--------|------------------------------|------|---------|--------|------------|----------|----|-----|-------|----|---------------------------|----------------|
| 340445 | GMG Papier Proof Fogra Satin | 250g | Blanc | Bobine | 432 | 30 | 3" | 1 | 4,6 | UN | 9,36 | 121,30 |
| 340444 | " | " | " | " | 610 | 30 | 3" | 1 | 6,0 | UN | 9,26 | 169,50 |

Frais de port de 17€

BÂCHE PVC ET M1

powerJet Bâche PVC M1 Premium Semi-Mate 395g

Bâche Anti-curl



Description : Bâche PVC M1 haut de gamme utilisable en intérieur et à court terme en extérieur. Pleine conformité aux normes anti-incendies européennes.

Points forts : Anti-curl, ne plisse pas, très bonne flexibilité et très résistante (1100 dtex). Haut contraste des couleurs pour une haute définition avec une faible réflexion lumineuse. Résistante à l'eau avec des encres pigmentées. Peut être cousue et pose d'oeillets possible.

Applications : Pop-up, Roll-up, posters, signalétique intérieure et extérieure (avec des encres pigments et une durée maximale de 2 mois).

GROUPE ARTICLES : 143

REMISE :



POWERJET BÂCHE PVC M1 PREMIUM SEMI-MATE 395G

| CODE | DÉSIGNATION | GRS / μ | COULEUR | CDT | LAIZE (mm) | LONG (m) | \emptyset | PAQ | POIDS | UF | PV AU M ² € HT | PV BOBINE € HT |
|--------|---|------------------|---------|--------|------------|----------|-------------|-----|-------|----|---------------------------|----------------|
| 454723 | powerJet Bâche PVC M1 Premium Semi-Mate | 395g / 315 μ | Blanc | Bobine | 610 | 25 | 2" | 1 | 6,4 | UN | 26,11 | 398,20 |
| 454724 | " | " | " | " | 900 | 25 | 2" | 1 | 9,3 | UN | 26,11 | 587,50 |
| 454731 | " | " | " | " | 1067 | 25 | 2" | 1 | 10,9 | UN | 26,11 | 696,55 |
| 454732 | " | " | " | " | 1118 | 25 | 2" | 1 | 11,4 | UN | 26,11 | 729,80 |

powerJet Bâche Polyester Fabric Banner Dos Noir M1 410g

Bâche Anti-curl



Description : Bâche M1 Polyester 410g / 400 μ anti-curl avec un dos noir utilisable en intérieur et à court terme en extérieur. Cette bâche est une évolution de l'Expo Banner en remplacement de cette dernière. Grâce à son dos noir, elle est 100% opaque. Pleine conformité aux normes anti-incendies européennes. **Mandrin de 3 pouces.**

Points forts : Anti-curl, très bonne flexibilité et très résistante. Haut contraste des couleurs pour une haute définition. Résistante à l'eau avec des encres pigmentées, très opaque (100%), peut être cousue et pose d'oeillets possible.

Applications : Pop-up, Roll-up, posters, signalétique intérieure et extérieure...



POWERJET BÂCHE POLYESTER FABRIC BANNER DOS NOIR M1 410G

| CODE | DÉSIGNATION | GRS / μ | COULEUR | CDT | LAIZE (mm) | LONG (m) | \emptyset | PAQ | POIDS | UF | PV AU M ² € HT | PV BOBINE € HT |
|-------|---|------------------|---------|--------|------------|----------|-------------|-----|-------|----|---------------------------|----------------|
| 89967 | powerJet Bâche Polyester Fabric Banner M1 Jusqu'à épuisement (décote de prix) | 410g / 400 μ | Blanc | Bobine | 1524 | 15 | 3" | 1 | 10,8 | UN | 22,04 | 503,85 |

Bâche PVC Kodak Scrim Banner 450g



Description : Bâche PVC Kodak résistante à l'eau et aux rayures.

Points forts : Vinyle renforcé lui permettant une résistance à l'épreuve du temps. Prolonge la durée de l'impression.

Applications : Bannières, kakemono, caliquot, banderoles...



BÂCHE PVC KODAK SCRIM BANNER 450G

| CODE | DÉSIGNATION | GRS | COULEUR | CDT | LAIZE (mm) | LONG (m) | \emptyset | PAQ | POIDS | UF | PV AU M ² € HT | PV BOBINE € HT |
|---------|------------------------------|------|---------|--------|------------|----------|-------------|-----|-------|----|---------------------------|----------------|
| 89226 | Bâche PVC Kodak Scrim Banner | 450g | Blanc | Bobine | 610 | 12,2 | 2" | 1 | 4,7 | UN | 15,29 | 113,79 |
| 8003322 | " | " | " | " | 914 | 12,2 | 2" | 1 | 6,4 | UN | 15,29 | 170,50 |
| 8003323 | " | " | " | " | 1067 | 12,2 | 2" | 1 | 7,3 | UN | 15,29 | 199,05 |

Bâche Vinyle Canon* 480g / 380µ - M2/B1



Description : Bâche vinyle souple **M2/B1** pour réalisation de bannières intérieures ou extérieures (encres pigments).

Points forts : Très bonne saturation et très bon contraste des couleurs.

Compatible : Oeillets, adhésif double face, couture, soudure.

Applications : Banderoles, publicités, PLV, kakemonos...



BÂCHE VINYLE CANON* 480G / 380µ - M2/B1

| CODE | DÉSIGNATION | GRS / µ | COULEUR | CDT | LAIZE (mm) | LONG (m) | Ø | PAQ | POIDS | UF | PV AU M² € HT | PV BOBINE € HT |
|----------|---------------------|-------------|---------|--------|------------|----------|----|-----|-------|----|---------------|----------------|
| 97003121 | Bâche Vinyle Canon* | 480g / 380µ | Blanc | Bobine | 610 | 15 | 2" | 1 | 5,8 | UN | 24,00 | 219,60 |
| 97003124 | " | " | " | " | 1524 | 15 | 2" | 1 | 12,4 | UN | 24,00 | 548,64 |

* Références à la demande. Délai de livraison : 5 jours.
Franco à partir de 350€ sinon 32€ de frais de port

powerJet Bâche PVC Enduite 480g / 350µ - M2/B1

(Nuancier : N°64)



Description : Bâche épaisse enduite en PVC **M2/B1** pour réalisation de bannières intérieures ou extérieures (encres pigmentées recommandées). Cette bâche dispose d'un film noir pour opacifier le support à 100% ainsi que les normes M2 et B1 (retardateur de flamme).

Points forts : Très résistante. Séchage rapide. Les couleurs sont vives, la précision du trait et la netteté des contours sont respectées.

Applications : Banderoles, publicités, PLV...



POWERJET BÂCHE PVC ENDUITE 480G / 350µ - M2/B1

| CODE | DÉSIGNATION | GRS / µ | COULEUR | CDT | LAIZE (mm) | LONG (m) | Ø | PAQ | POIDS | UF | PV AU M² € HT | PV BOBINE € HT |
|--------|----------------------------------|-------------|---------|--------|------------|----------|----|-----|-------|----|---------------|----------------|
| 37040 | powerJet Bâche PVC Enduite Satin | 480g / 350µ | Blanc | Bobine | 914 | 15 | 2" | 1 | 8,0 | UN | 24,00 | 329,01 |
| 446872 | " | " | " | " | 1067 | 15 | 2" | 1 | 9,1 | UN | 24,00 | 384,10 |
| 37041 | " | " | " | " | 1270 | 15 | 2" | 1 | 10,5 | UN | 24,00 | 457,16 |

BÂCHE FINE ET M1

Decolov 140g M1 (Non tissé Polyester)

Surface Mat Anti-reflet Infroissable



Description : Intissé ignifugé **M1** anti-reflet, léger, indéchirable et quasiment infroissable.

Ecologique, il est fabriqué sans PVC.

Mandrin de 3 pouces.

Points forts : Haute résistance à la déchirure. Sans PVC et recyclable. Séchage instantané.

Applications : Roll-up, publicités déroulantes, banderoles, dossards, affiches suspendues...

Supporte la couture, la soudure à chaud et les oeillets.



DECOLOV 140G M1 (NON TISSÉ POLYESTER)

| CODE | DÉSIGNATION | GRS | COULEUR | CDT | LAIZE (mm) | LONG (m) | Ø | PAQ | POIDS | UF | PV AU M² € HT | PV BOBINE € HT |
|---------|---|------|---------|--------|------------|----------|----|-----|-------|----|---------------|----------------|
| 89227 | Decolov M1 | 140g | Blanc | Bobine | 914 | 25 | 3" | 1 | 4,6 | UN | 16,02 | 366,15 |
| 8004185 | Decolov Jusqu'à épuisement (décôte de prix) | 130g | Blanc | Bobine | 914 | 30 | 2" | 1 | 5,0 | UN | 6,25 | 171,38 |
| 89228 | Decolov M1 | " | " | " | 1067 | 25 | 3" | 1 | 5,1 | UN | 16,02 | 427,45 |
| 8004171 | Decolov Jusqu'à épuisement (décôte de prix) | 140g | Blanc | Bobine | 1270 | 30 | 2" | 1 | 6,7 | UN | 8,40 | 320,09 |

Toile Light Persenning 110g

Surface Infroissable



Description : Light Persenning est un tissu en nylon blanc légèrement revêtu de latex pour les bannières publicitaires. Quasiment infroissable, il est extrêmement résistant au vent et à l'eau et convient aussi bien à l'utilisation à court et à moyen terme. Même avec un faible niveau d'encre, une saturation de couleur très élevée et une reproduction intensive de l'image sont réalisées, ce qui permet de produire des bannières publicitaires à forte intensité de couleur à un prix rentable. En raison de sa légère transparence, il est également adapté à la luminosité de la publicité.

Points forts : Quasiment infroissable, il peut être plié dans une valise et ainsi permettre d'éviter la soute à bagages. Haute résistance à la déchirure, peut être cousu et étiré.

Applications : Roll-up, kakemonos, publicités déroulantes, banderoles, dossards, affiches suspendues...



TOILE LIGHT PERSENNING 110G

| CODE | DÉSIGNATION | GRS / μ | COULEUR | CDT | LAIZE (mm) | LONG (m) | \emptyset | PAQ | POIDS | UF | PV AU M ² € HT | PV BOBINE € HT |
|-------|-----------------------------------|------------------|---------|---------------|------------|----------|-------------|-----|-------|----|---------------------------|----------------|
| 89346 | NSK Toile Light Persenning | 110g / 160 μ | Blanc | Bobine | 610 | 5 | 2" | 1 | 1,7 | UN | 25,46 | 77,64 |
| 89347 | " | " | " | " | 610 | 45,7 | 2" | 1 | 4,5 | UN | 13,75 | 383,42 |
| 89348 | " | " | " | " | 914 | 45,7 | 2" | 1 | 6,0 | UN | 13,75 | 574,52 |
| 89349 | " | " | " | " | 1067 | 45,7 | 2" | 1 | 6,8 | UN | 13,75 | 670,68 |
| 89350 | " | " | " | " | 1270 | 45,7 | 2" | 1 | 7,8 | UN | 13,75 | 798,28 |
| 89351 | " | " | " | " | 1372 | 45,7 | 2" | 1 | 8,3 | UN | 13,75 | 862,39 |
| 89352 | " | " | " | " | 1524 | 45,7 | 2" | 1 | 9,1 | UN | 13,75 | 957,94 |

NSK : Délai de livraison : J+3

Toile Heavy Persenning 240g B1

Surface Infroissable



Description : Heavy Persenning est un tissu en nylon blanc légèrement revêtu de latex pour les bannières publicitaires. Quasiment infroissable, il est extrêmement résistant au vent et à l'eau et convient aussi bien à l'utilisation à court et à moyen terme. Limite une saturation de couleur très élevée ce qui permet la production de bannières publicitaires à forte intensité de couleur à un bon rapport qualité/prix. Heavy Persenning **B1** est ignifugé selon la norme DIN 4102.

Points forts : Quasiment infroissable, il peut être plié dans une valise et ainsi permettre d'éviter la soute à bagages. Haute résistance à la déchirure. Facile à découper. Ne peluche pas.

Applications : Roll-up, kakemonos, publicités déroulantes, banderoles, dossards, affiches suspendues...



TOILE HEAVY PERSENNING 240G B1

| CODE | DÉSIGNATION | GRS / μ | COULEUR | CDT | LAIZE (mm) | LONG (m) | \emptyset | PAQ | POIDS | UF | PV AU M ² € HT | PV BOBINE € HT |
|--------|-----------------------------------|------------------|---------|---------------|------------|----------|-------------|-----|-------|----|---------------------------|----------------|
| 89353 | NSK Toile Heavy Persenning | 240g / 290 μ | Blanc | Bobine | 610 | 30 | 2" | 1 | 5,8 | UN | 27,08 | 495,51 |
| 89354 | " | " | " | " | 914 | 5 | 2" | 1 | 2,5 | UN | 33,72 | 154,10 |
| 444565 | " | " | " | " | 914 | 30 | 2" | 1 | 8,0 | UN | 27,07 | 742,58 |
| 89355 | " | " | " | " | 1067 | 30 | 2" | 1 | 9,1 | UN | 27,07 | 866,20 |
| 444567 | " | " | " | " | 1270 | 30 | 2" | 1 | 10,5 | UN | 27,07 | 1 031,24 |
| 89356 | " | " | " | " | 1524 | 30 | 2" | 1 | 12,4 | UN | 27,07 | 1 237,49 |

NSK : Délai de livraison : J+3

powerJet Tyvek 115g

(Nuancier N°93)



Description : Intissé polyéthylène haute densité couché 1 face. 100% recyclable.

Points forts : S'imprime comme du papier. Séchage rapide. Excellente résistance à la déchirure et à l'eau.

Applications : Bracelets (avec RFID : voir photo), dossards, affichage et signalétique en intérieur et extérieur de courte durée.

GRUPE ARTICLES : 518

REMISE :



POWERJET TYVEK 115G

| CODE | DÉSIGNATION | GRS / μ | COULEUR | CDT | LAIZE (mm) | LONG (m) | Ø | PAQ | POIDS | UF | PV AU M ² € HT | PV BOBINE € HT |
|-------|----------------|-------------|---------|--------|------------|----------|----|-----|-------|----|---------------------------|----------------|
| 42078 | powerJet Tyvek | 105g / 225μ | Blanc | Bobine | 914 | 30 | 2" | 1 | 4,3 | UN | 12,65 | 346,80 |

powerJet Texbanner Universel 145g

(Nuancier : N°60)



Description : Bannière non tissée 100% synthétique 145g / 320μ avec un couchage jet d'encre de haute qualité. Haute définition et couleurs vives. Nouvelle génération de support intérieur/extérieur multi-applications.

Points forts : Haute résistance à la déchirure et à l'élongation. Très bonne résistance à l'eau avec les encres pigmentées. Sans PVC et recyclable. Parfaite planéité. Séchage instantané.

Applications : Roll-up, publicités déroulantes, banderoles, dossards, posters... Peut être agrafée sur des supports bois, cousue ou rivetée.

POWERJET TEXBANNER UNIVERSEL 145G

| CODE | DÉSIGNATION | GRS / μ | COULEUR | CDT | LAIZE (mm) | LONG (m) | Ø | PAQ | POIDS | UF | PV AU M ² € HT | PV BOBINE € HT |
|-------|------------------------------|-------------|---------|--------|------------|----------|----|-----|-------|----|---------------------------|----------------|
| 86549 | powerJet Texbanner Universel | 145g / 320μ | Blanc | Bobine | 610 | 45,7 | 2" | 1 | 5,4 | UN | 5,89 | 164,19 |
| 86551 | " | " | " | " | 914 | 45,7 | 2" | 1 | 7,5 | UN | 5,89 | 246,01 |

FILM ROLL-UP / POP-UP

Roll-up Polyester Dos gris Argent 170μ

(Nuancier : N°59)



Description : Composé de PET mat, avec son revêtement spécial il est résistant aux rayures avec un dos argenté.

Points forts : Rigide, 100% opaque, excellente planéité.

Applications : Roll-Up, bannières...

GRUPE ARTICLES : 144

REMISE :



ROLL-UP POLYESTER DOS GRIS ARGENT 170μ

| CODE | DÉSIGNATION | GRS / μ | COULEUR | CDT | LAIZE (mm) | LONG (m) | Ø | PAQ | POIDS | UF | PV AU M ² € HT | PV BOBINE € HT |
|-------|-----------------------------------|-------------|--------------------|--------|------------|----------|----|-----|-------|----|---------------------------|----------------|
| 89035 | Roll-up Polyester Dos Gris Argent | 215g / 170μ | Blanc / Dos Argent | Bobine | 914 | 30 | 3" | 1 | 7,3 | UN | 10,15 | 278,42 |

powerJet Roll-Up Polypropylène 185µ

(Nuancier : N°100)



Description : Polypropylène médium extra-blanc mat satin indéchirable. Affichage intérieur et extérieur.
Points forts : Bannière à faible coût. Excellente définition des images. Planéité parfaite. Très bonne résistance mécanique et chimique. Lamination (plastification) aisée en dessous de 100°C.
Applications : Roll-Up, publicités, affichages promotionnels...

GRUPE ARTICLES : 144

REMISE :



POWERJET ROLL-UP POLYPROPYLENE 185µ

| CODE | DÉSIGNATION | GRS / µ | COULEUR | CDT | LAIZE (mm) | LONG (m) | Ø | PAQ | POIDS | UF | PV AU M ² € HT | PV BOBINE € HT |
|--------|--|-------------|---------|--------|------------|----------|----|-----|-------|----|---------------------------|----------------|
| 39564 | powerJet Indéchirable | 135g / 185µ | Blanc | Bobine | 914 | 30 | 2" | 1 | 5,1 | UN | 11,97 | 328,40 |
| 37037 | powerJet Indéchirable Jusqu'à épuisement (décôte de prix) | " | " | " | 1270 | 20 | 2" | 1 | 4,8 | | 11,97 | 304,12 |
| 340830 | powerJet Indéchirable | " | " | 2 | 1270 | 30 | 2" | 1 | 6,5 | | 11,97 | 456,18 |

Natura Blockout Banner Pop-Up Dos Gris Argent 350µ

(Nuancier : N°61)



Description : Polyester de haute qualité, matériau composite résistant aux rayures. Dos Argent.
Points forts : Rigide, 100% opaque, excellente stabilité dimensionnelle. Son revêtement mat garantit des résultats d'impression exceptionnels.
Applications : Pop-up, décoration de stand pour des salons...



NATURA BLOCKOUT BANNER POP-UP DOS GRIS ARGENT 350µ

| CODE | DÉSIGNATION | GRS / µ | COULEUR | CDT | LAIZE (mm) | LONG (m) | Ø | PAQ | POIDS | UF | PV AU M ² € HT | PV BOBINE € HT |
|-------|-------------------------------|-------------|--------------------|--------|------------|----------|----|-----|-------|----|---------------------------|----------------|
| 89036 | Natura Blockout Banner Pop-Up | 410g / 350µ | Blanc / Dos Argent | Bobine | 914 | 20 | 2" | 1 | 8,9 | UN | 12,50 | 228,57 |

FILM BACKLIT / POLYESTER

powerJet Backlit Mat Moonlight 215µ

(Nuancier : N°62)



Description : Film backlit mat pour rétro-éclairage donnant d'excellents résultats d'impression.
Mandrin de 3 pouces.
Points forts : Résistant à l'eau avec des encres pigments ou Latex.
Applications : Caissons lumineux, rétro-éclairage, abris-bus, publicités sur lieu de vente...



POWERJET BACKLIT MAT MOONLIGHT 215µ

| CODE | DÉSIGNATION | GRS / µ | COULEUR | CDT | LAIZE (MM) | LONG (M) | Ø | PAQ | POIDS | UF | PV AU M ² € HT | PV BOBINE € HT |
|-------|--------------------------------|-------------|-----------|--------|------------|----------|----|-----|-------|----|---------------------------|----------------|
| 89037 | powerJet Backlit Mat Moonlight | 270g / 215µ | Blanc Mat | Bobine | 914 | 30 | 3" | 1 | 8,8 | UN | 7,44 | 203,96 |

powerJet Backlit Brillant Night & Day 215µ

(Nuancier : N°63)



Description : Film polyester brillant rétro-éclairé SHINY pour les encres pigmentées avec d'excellents résultats. En raison de la surface nano-poreuse, il est résistant aux rayures. Même non éclairées, les couleurs sont convaincantes.

Points forts : Résistant à l'eau. Illumine les couleurs.

Applications : Caissons lumineux, rétro-éclairage, abris-bus, publicités sur lieu de vente...



POWERJET BACKLIT BRILLANT NIGHT & DAY 215µ

| CODE | DÉSIGNATION | GRS / µ | COULEUR | CDT | LAIZE (mm) | LONG (m) | Ø | PAQ | POIDS | UF | PV AU M ² € HT | PV BOBINE € HT |
|-------|---------------------------------------|-------------|---------|--------|------------|----------|----|-----|-------|----|---------------------------|----------------|
| 89038 | powerJet Backlit Brillant Night & Day | 285g / 215µ | Laiteux | Bobine | 914 | 30 | 2" | 1 | 9,2 | UN | 9,61 | 263,84 |
| 89039 | Jusqu'à épaissement (décôte de prix) | " | " | " | 1270 | 30 | 2" | 1 | 12,3 | UN | 9,61 | 366,24 |

powerJet Backlit 145µ



Description : Film polyester front print.

Points forts : Séchage rapide des encres. Film polyester 155µ maté une face et brillant de l'autre. Résiste aux rayures. Résistant à l'eau avec les encres pigmentées.

Applications : Support d'impression pour les enseignes et la signalétique de caissons lumineux, distributeurs automatiques, jeux...



POWERJET BACKLIT 145µ

| CODE | DÉSIGNATION | GRS / µ | COULEUR | CDT | LAIZE (mm) | LONG (m) | Ø | PAQ | POIDS | UF | PV AU M ² € HT | PV BOBINE € HT |
|-------|--|-------------|---------|--------|------------|----------|----|-----|-------|----|---------------------------|----------------|
| 39953 | powerJet Backlit 155µ Jusqu'à épaissement (décôte de prix) | 170g / 145µ | Laiteux | Bobine | 914 | 30 | 2" | 1 | 6,1 | UN | 14,01 | 384,03 |

FILM POLYESTER TRANSPARENT

powerJet Film Polyester transparent 110µ



Description : Film polyester transparent. Conçu pour les systèmes HP et Epson. Contient une couche spécifique et anti-static pour une impression jet d'encre sur une face. Pour être reconnu par les imprimantes, il contient une bande blanche retirable sur chaque face.

Points forts : Excellent contraste à l'impression, très bonne transparence. Contraste élevé et niveau de brillance maximum. Bonne stabilité dimensionnelle.

Applications : Posters, communications sur les points de vente, cartes géographiques...



POWERJET FILM POLYESTER TRANSPARENT 110µ

| CODE | DÉSIGNATION | GRS / µ | COULEUR | CDT | LAIZE (MM) | LONG (M) | Ø | PAQ | POIDS | UF | PV AU M ² € HT | PV BOBINE € HT |
|-------|-------------------------------------|-------------|-------------|--------|------------|----------|----|-----|-------|----|---------------------------|----------------|
| 42787 | powerJet Film Polyester Transparent | 155g / 270µ | Transparent | Bobine | 914 | 23 | 2" | 1 | 4,7 | UN | 19,32 | 406,16 |

VINYLE ADHÉSIF

powerJet Vinyle Adhésif Mat et Brillant 270µ B1

(Nuancier : N°55 et 56)



Description : Vinyle mat et brillant auto-adhésif pour applications intérieures ou extérieures à courte durée. **Certifié B1.** Bonne tenue en extérieur. Adhésif permanent. Les couleurs sont vives, la précision du trait et la netteté des contours sont respectées. Sa grande souplesse facilite sa pose sur toutes surfaces.

Points forts : Sa grande souplesse facilite la pose. Séchage rapide.

Applications : Affiches, posters, décorations, PLV...

GROUPE ARTICLES : 585

REMISE :



POWERJET VINYLE ADHÉSIF MAT ET BRILLANT 270µ

| CODE | DÉSIGNATION | GRS / µ | COULEUR | CDT | LAIZE (mm) | LONG (m) | Ø | PAQ | POIDS | UF | PV AU M ² € HT | PV BOBINE € HT |
|--------|---|-------------|---------|--------|------------|----------|----|-----|-------|----|---------------------------|----------------|
| 89229 | powerJet Vinyle Adhésif Mat (Frontal 110µ, Liner 160µ) | 300g / 270µ | Blanc | Bobine | 610 | 30 | 2" | 1 | 6,0 | UN | 13,92 | 254,75 |
| 41616 | " | " | " | " | 914 | 30 | 2" | 1 | 8,3 | UN | 13,92 | 381,44 |
| 89230 | " | " | " | " | 1067 | 30 | 2" | 1 | 9,4 | UN | 13,92 | 445,55 |
| 338123 | powerJet Vinyle Adhésif Brillant (Frontal 110µ, Liner 160µ) | 300g / 270µ | Blanc | Bobine | 914 | 30 | 2" | 1 | 9,6 | UN | 12,48 | 342,01 |
| 89231 | " | " | " | " | 1067 | 30 | 2" | 1 | 11,0 | UN | 12,48 | 399,55 |

ADHÉSIF REPOSITIONNABLE

YupoTako (WKJ 250) Adhésif Repositionnable 150µ

(Nuancier : N°57)



Description : Tako (pieuvre en japonais) est un adhésif repositionnable. Colle aux surfaces planes comme une pieuvre grâce à sa structure en micro ventouses. Aucun adhésif utilisé, ne laisse aucune sensation collante sur l'étiquette ou le support.

Points forts : Aucune trace d'adhésif. Réutilisable comme neuf en lavant le verso à l'eau.

Applications : Publicités, vitrophanie, promotions sur lieu de vente, jeux éducatifs...

GROUPE ARTICLES : 312

REMISE :

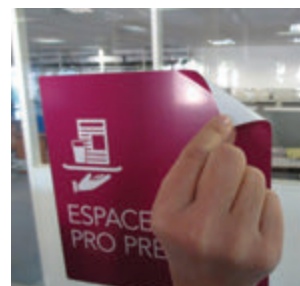

YUPOTAKO (WKJ 250) ADHÉSIF REPOSITIONNABLE 150µ

| CODE | DÉSIGNATION | GRS / µ | COULEUR | CDT | LAIZE (mm) | LONG (m) | Ø | PAQ | POIDS | UF | PV AU M ² € HT | PV BOBINE € HT |
|--------|---|-------------|---------|--------|------------|----------|----|-----|-------|----|---------------------------|----------------|
| 42064 | YupoTako 220µ (frontale : 150µ / liner : 70µ) | 156g / 150µ | Blanc | Bobine | 610 | 20 | 2" | 1 | 3,3 | UN | 29,26 | 357,00 |
| 42065 | " | " | " | " | 914 | 20 | 2" | 1 | 4,3 | UN | 29,02 | 530,40 |
| 340539 | " | " | " | " | 1067 | 20 | 2" | 1 | 4,7 | UN | 29,02 | 619,19 |
| 41604 | " | " | " | " | 1270 | 20 | 2" | 1 | 5,4 | UN | 29,27 | 743,58 |

powerJet Film Repositionnable Translucide Backlit 260µ

(Nuancier : N°58)



Description : Asymétriquement enduit, film de polyester translucide (laiteux) repositionnable. Ce film rétro-éclairé a été développé spécialement pour la vitrophanie. Grâce à la colle "EasyTack" le film est adapté pour les applications intérieures et extérieures polyvalentes. Le film adhésif à faible adhérence est facilement posé sur toutes surfaces lisses (verre, acier). Il peut être repositionné sans résidus de colle sur la surface. Pour la décoration d'une fenêtre, l'image peut être coupée sur les contours en utilisant un cutter.

Points forts : Repositionnable, sans résidus de colle sur la surface, découpe facile avec un cutter.

Applications : Vitrophanie (publicité intérieure ou extérieure pour décoration de vitrines).



POWERJET FILM REPOSITIONNABLE TRANSLUCIDE BACKLIT 260µ

| CODE | DÉSIGNATION | GRS / µ | COULEUR | CDT | LAIZE (mm) | LONG (m) | Ø | PAQ | POIDS | UF | PV AU M² € HT | PV BOBINE € HT |
|-------|---|-------------|-------------|--------|------------|----------|----|-----|-------|----|---------------|----------------|
| 89026 | powerJet Film Repositionnable Translucide | 250g / 260µ | Translucide | Bobine | 914 | 20 | 3" | 1 | 6,0 | UN | 25,82 | 471,90 |
| 89027 | " | " | " | " | 1067 | 20 | 3" | 1 | 6,7 | UN | 25,82 | 550,89 |

MAGNÉTIQUE ADHÉSIF ET FILM FERREUX

Teslabase (Magnétique Adhésif Brun - Non Imprimable) 900µ

TESLAFLEX
MAGNETISE YOUR IMAGE

Description : Film magnétique adhésif brun non imprimable. Combiné avec le Teslalex, il permet de réaliser des panneaux d'affichages magnétiques très simple à mettre à jour.

Points forts : Simplicité et rapidité d'utilisation. La colle forte au verso permet une adhésion sur tous types de surfaces. Son fort pouvoir magnétique permet de coller un vinyle imprimé par dessus le Teslabase pour le décorer et sans altérer sa force magnétique. Excellente stabilité dimensionnelle.

Applications : Tous les affichages qui doivent être actualisés sans difficulté de mise en oeuvre, POS, lieux publics, magasins, expositions...



TESLABASE (MAGNÉTIQUE ADHÉSIF BRUN - NON IMPRIMABLE) 900µ

| CODE | DÉSIGNATION | GRS / µ | COULEUR | CDT | LAIZE (mm) | LONG (m) | Ø | PAQ | POIDS | UF | PV AU M² € HT | PV BOBINE € HT |
|---------|----------------------------------|--------------|---------|--------|------------|----------|----|-----|-------|----|---------------|----------------|
| 8004232 | Film Magnétique Teslabase (Base) | 2860g / 900µ | Brun | Bobine | 620 | 15 | 3" | 1 | 28,0 | UN | 12,80 | 119,01 |
| 8004240 | " | " | " | " | 1000 | 15 | 3" | 1 | 44,3 | UN | 12,80 | 191,94 |

Teslaflex (Film ferreux Imprimable) 240µ

Spécifique Encres Base Aqueuse

TESLAFLEX
MAGNETISE YOUR IMAGE



L310/330/360

Description : Film ferreux imprimable très léger et flexible. Combiné avec le Teslabase, il permet de réaliser des panneaux d'affichages magnétiques très simple à mettre à jour. Réutilisable à volonté.

Points forts : Simplicité et rapidité d'utilisation. Qualité photo des impressions. Pas de plis, pas de bulles, pas de traces de colle. L'affichage magnétique enlève tous les soucis techniques liés à la pose et à la dépose des affichages. Excellente stabilité dimensionnelle. Coûts d'expédition optimisés.

Applications : Tous les affichages qui doivent être actualisés sans difficulté de mise en oeuvre, POS, lieux publics, magasins, expositions...

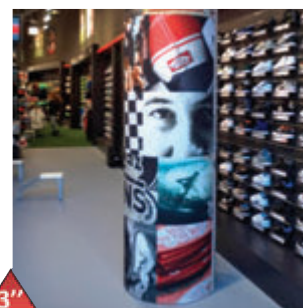

TESLAFLEX (FILM FERREUX IMPRIMABLE) 240µ

| CODE | DÉSIGNATION | GRS / µ | COULEUR | CDT | LAIZE (mm) | LONG (m) | Ø | PAQ | POIDS | UF | PV AU M² € HT | PV BOBINE € HT |
|---------|--|-------------|---------|--------|------------|----------|----|-----|-------|----|---------------|----------------|
| 8006956 | Film Ferreux Teslaflex (bobine d'impression) | 295g / 240µ | Blanc | Bobine | 1070 | 30 | 3" | 1 | 12,3 | UN | 22,27 | 715,00 |

CANVAS

powerJet Canvas Clara 320g

(Nuancier : N°104)

powerjet



Description : Support base 100% coton (fils 2:1). Aspect mat. Sa souplesse permet une tension importante sur un cadre en bois. Résistant à l'eau.

Points forts : Séchage rapide. Lamination à froid possible.

Applications : Reproductions de tableaux, reproductions artistiques...

GROUPE ARTICLES : 522

REMISE :



POWERJET CANVAS CLARA 320G

| CODE | DÉSIGNATION | GRS / µ | COULEUR | CDT | LAIZE (mm) | LONG (m) | Ø | PAQ | POIDS | UF | PV AU M² € HT | PV BOBINE € HT |
|-------|-----------------------|-------------|---------|--------|------------|----------|----|-----|-------|----|---------------|----------------|
| 89042 | powerJet Canvas Clara | 320g / 430µ | Blanc | Bobine | 610 | 12 | 2" | 1 | 4,0 | UN | 15,89 | 116,27 |
| 89043 | " | " | " | " | 914 | 12 | 2" | 1 | 5,2 | UN | 15,89 | 174,25 |



powerJet Canvas Luna Artist 340g



Description : Luna Artist est une toile artistique avec une structure naturelle de haute qualité, basée sur un mélange de coton / polyester et revêtue d'un revêtement réceptif à base d'eau. La structure 2:1 offre une légère structure irrégulière, optimale pour la reproduction et l'impression artistique. L'absence d'azurant préserve la coloration naturelle et conduit à une plus grande stabilité de la lumière et à une plus longue durée de vie. La finition mate entrave les réflexions perturbatrices et permet des impressions de photos réalistes avec d'excellentes couleurs et des noirs riches en profondeur. Le matériau ne montre pas de pointage blanc et les tirages sont étanches aux éclaboussures. Le revêtement anti jet d'encre mat est résistant à l'eau. Cette toile offre un séchage rapide, peut être cousue et peut être utilisée comme bannière. A utiliser en intérieur.

Points forts : Base robuste et flexible, peut être étirée (pas de fissuration), résistante à l'eau, finition mate, séchage immédiat, excellente stabilité dimensionnelle.

Applications : Reproductions de tableaux, reproductions artistiques...



POWERJET CANVAS LUNA ARTIST 340G

| CODE | DÉSIGNATION | GRS / μ | COULEUR | CDT | LAIZE (mm) | LONG (m) | \emptyset | PAQ | POIDS | UF | PV AU M ² € HT | PV BOBINE € HT |
|---------|----------------------|------------------|---------|--------|------------|----------|-------------|-----|-------|----|---------------------------|----------------|
| 8004149 | powerJet Luna Artist | 340g / 490 μ | Blanc | Bobine | 914 | 12 | 2" | 1 | 5,1 | UN | 26,91 | 295,20 |
| 8004150 | " | " | " | " | 1067 | 12 | 2" | 1 | 5,8 | UN | 26,93 | 344,80 |

PAPIER MURAL

powerJet Design2wall Pré-encollé 210g

(Nuancier : N°102)



Description : Papier premium pour décoration murale. Finition mate non-tissée. Grâce à sa couche de colle au verso à base d'eau permanente, il s'active avec de l'eau à une utilisation de longue durée. **Mandrin de 3 pouces.**

Points forts : Résistant aux rayures, large gamut, surface lisse avec finition mate, haute opacité pour une bonne couverture couvrant même des petites fissures, stabilité dimensionnelle élevée, résistance à l'humidité, séchage rapide.

Applications : Décoration intérieure/design.



POWERJET DESIGN2WALL PRÉ-ENCOLLÉ 210G

| CODE | DÉSIGNATION | GRS / μ | COULEUR | CDT | LAIZE (mm) | LONG (m) | \emptyset | PAQ | POIDS | UF | PV AU M ² € HT | PV BOBINE € HT |
|-------|----------------------------------|------------------|---------|--------|------------|----------|-------------|-----|-------|----|---------------------------|----------------|
| 89024 | powerJet Design2wall Pré-encollé | 210g / 370 μ | Blanc | Bobine | 610 | 30,5 | 3" | 1 | 5,3 | UN | 5,3 | 197,35 |

PAPIER ARTISTIQUE

powerJet Aquarella2 / 210g

(Nuancier N°: 103)



Description : Papier d'art haut de gamme mat avec un effet aquarelle de haute qualité. Sa surface légèrement texturée permet des reproductions d'art, des portraits et beaucoup plus.

Mandrin de 3 pouces.

Points forts : Excellent rendu des couleurs, séchage instantané, sans acide, sans azurant optique, semblable à du papier d'art traditionnel.

Applications : Reproductions artistiques, photos haut de gamme, encadrés d'art...

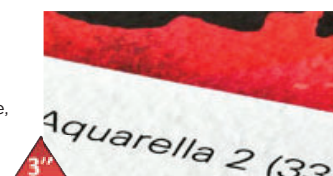

POWERJET AQUARELLA2 / 210G

| CODE | DÉSIGNATION | GRS / μ | COULEUR | CDT | LAIZE (mm) | LONG (m) | \emptyset | PAQ | POIDS | UF | PV AU M ² € HT | PV BOBINE € HT |
|-------|-------------------------------|-------------|---------|--------|------------|----------|-------------|-----|-------|----|---------------------------|----------------|
| 89025 | powerJet Aquarella2 285 μ | 210g | Ivoire | Bobine | 914 | 15 | 3" | 1 | 4,3 | UN | 16,64 | 228,18 |

Commandez votre bobine à la largeur souhaitée !

Pour votre imprimante Grand Format

Livraison
sous 48h !



10€ jusqu'à 3 coupes*
&
5€ la coupe supplémentaire



PAPIER AFFICHE

Dos Blanc

powerJet Trisolv Couché Satin 130g

(Nuancier : N°51)



Description : Papier satin FSC® permettant des impressions et des reproductions de bonne qualité.

Points forts : Grande opacité grâce à une couche barrière. Bonne main. Accepte les forts taux d'encre. Traitement hydrofuge, peut plier sans se fissurer, permet d'économiser 30% d'encre, résistant aux rayures. Peut être plié. Résiste à l'humidité. Conçu pour des applications extérieures (10-30 jours et jusqu'à 3 mois en caisson d'affichage). Facile à poser. Accepte les forts taux d'encre. Accepte une lamination à chaud et à froid.

Applications : Posters et promotions en intérieur et extérieur.



GROUPE ARTICLES : 135

REMISE :

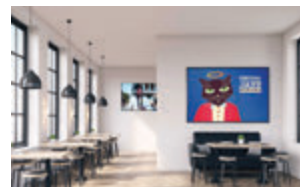
**POWERJET TRISOLV COUCHÉ SATIN 130G**

| CODE | DÉSIGNATION | GRS / μ | COULEUR | CDT | LAIZE (mm) | LONG (m) | \emptyset | PAQ | POIDS | UF | PV AU M ² € HT | PV BOBINE € HT |
|-------|------------------------------------|------------------|---------|--------|------------|----------|-------------|-----|-------|----|---------------------------|----------------|
| 89031 | powerJet Trisolv Couché Satin FSC® | 130g / 148 μ | Blanc | Bobine | 1600 | 61 | 3" | 1 | 14,1 | UN | 1,61 | 157,14 |
| 89032 | " | " | " | Bobine | 1600 | 200 | 3" | 1 | 43,0 | UN | 1,61 | 515,22 |

Canon Affiche Couché Satin 130g IJM801

Description : Papier satin FSC® 130g pour une impression numérique de haute qualité adapté pour des applications d'affiches en intérieur. Ce papier a un couchage silk permettant une excellente lisibilité.

Points forts : Prix économique. Facile à poser. Accepte les forts taux d'encre. Accepte une lamination à froid mais pas à chaud.

Applications : Posters et promotions en intérieur.

**CANON AFFICHE COUCHÉ SATIN 130G IJM801**

| CODE | DÉSIGNATION | GRS / μ | COULEUR | CDT | LAIZE (mm) | LONG (m) | \emptyset | PAQ | POIDS | UF | PV AU M ² € HT | PV BOBINE € HT |
|--------|---|------------------|---------|--------|------------|----------|-------------|-----|-------|----|---------------------------|----------------|
| 455099 | Canon Affiche Couché Satin 130g IJM801 (FSC®) | 130g / 117 μ | Blanc | Bobine | 1370 | 125 | 3" | 1 | 23,7 | UN | 0,70 | 119,05 |

powerJet Trisolv Couché Brillant 135g / powerJet Trisolv Adhésif Couché Brillant 135g

(Nuancier : N°52-53)



Description : Papier brillant FSC® permettant des impressions et des reproductions de bonne qualité.

Points forts : Permet d'économiser jusqu'à 30% d'encre. Grande opacité grâce à une couche barrière. Accepte des forts taux d'encrage. Peut être plié. Résiste à l'humidité. Durée de conservation : 100 jours. Facile à poser.

Applications : Posters et promotions en intérieur et extérieur.



Version Adhésive :

Papier affiche autocollant pour applications publicitaires, autocollants et étiquettes. Sans PVC, il rentre dans une démarche Eco-Responsable. Ce papier multicouche, résistant aux intempéries et à l'eau, à la finition brillante, convient aux impressions avec des encres (Eco)-Solvant, Latex et UV. Son adhésif acrylique permanent à base d'eau adhère à pratiquement toutes les surfaces propres et lisses et permet de produire des étiquettes et des autocollants personnalisés.

Grâce à sa surface hydrofuge, il peut également être utilisé à court et à moyen terme pour des applications extérieures. Le liner particulièrement robuste permet une utilisation facile pour les imprimantes Print & Cut.

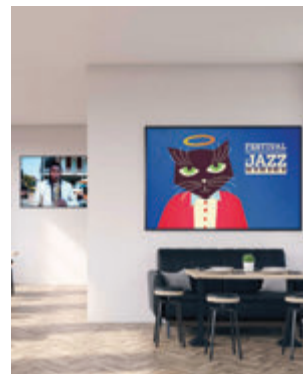

POWERJET TRISOLV COUCHÉ BRILLANT 135G / POWERJET TRISOLV ADHÉSIF COUCHÉ BRILLANT 135G

| CODE | DÉSIGNATION | GRS / μ | COULEUR | CDT | LAIZE (mm) | LONG (m) | Ø | PAQ | POIDS | UF | PV AU M ² € HT | PV BOBINE € HT |
|--------|---|-------------|---------|--------|------------|----------|----|-----|-------|----|---------------------------|----------------|
| 42073 | powerJet Trisolv Couché Brillant (FSC®) | 135g / 138μ | Blanc | Bobine | 1372 | 61 | 3" | 1 | 12,7 | UN | 1,62 | 135,30 |
| 454982 | powerJet Trisolv Adhésif Couché Brillant (FSC®) Frontal 135g-Adhésif + liner : 175g | 135g / 150μ | Blanc | Bobine | 1372 | 30,5 | 3" | 1 | 14,4 | UN | 3,45 | 144,25 |

Affiche Woaf Satin 150g



Description : Work Of Art Frame (Woaf 150g) est un papier affiche satin très résistant. Sa principale utilisation est pour l'affichage mais Woaf Satin peut être utilisé aussi en rétro-éclairage (fonction backlit). Il est destiné à l'impression sur traceurs à encre solvant, éco-solvant, mild-solvant, UV ou latex.

Points forts : Idéal pour les abribus et caissons rétroéclairés. Réduction des niveaux d'encrage, excellente stabilité dimensionnelle, temps de séchage réduit.

Applications : Affiches extérieures et intérieures.

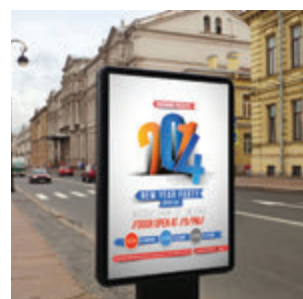

AFFICHE WOAF SATIN 150G

| CODE | DÉSIGNATION | GRS | COULEUR | CDT | LAIZE (mm) | LONG (m) | Ø | PAQ | POIDS | UF | PV AU M ² € HT | PV BOBINE € HT |
|-------|-------------|------|---------|--------|------------|----------|----|-----|-------|----|---------------------------|----------------|
| 89232 | Woaf Satin | 150g | Blanc | Bobine | 1200 | 60 | 3" | 1 | 12,2 | UN | 1,20 | 86,72 |
| 89233 | " | " | " | " | 1270 | 60 | 3" | 1 | 12,8 | UN | 1,20 | 91,70 |
| 89234 | " | " | " | " | 1372 | 60 | 3" | 1 | 13,7 | UN | 1,20 | 99,10 |
| 89235 | " | " | " | " | 1600 | 60 | 3" | 1 | 15,8 | UN | 1,20 | 115,70 |

Affiche powerJet Satin 150g



Description : Papier satin anti-reflet polyvalent à utiliser en rétro-éclairage et pour la réalisation de poster et affiche grand format. Il est destiné à être imprimé avec un traceur à encres UV ou latex.

Points forts : Très économique. Réduction des niveaux d'encre, excellente stabilité dimensionnelle, temps de séchage réduit.

Applications : Affiches extérieures et intérieures.



AFFICHE POWERJET SATIN 150G

| CODE | DÉSIGNATION | GRS | COULEUR | CDT | LAIZE (mm) | LONG (m) | Ø | PAQ | POIDS | UF | PV AU M ² € HT | PV BOBINE € HT |
|---------|----------------|------|---------|--------|------------|----------|----|-----|-------|----|---------------------------|----------------|
| 8002542 | powerJet Satin | 150g | Blanc | Bobine | 1270 | 100 | 3" | 1 | 20,5 | UN | 0,87 | 110,40 |
| 8003425 | " | " | " | " | 1372 | 100 | 3" | 1 | 22,0 | UN | 0,87 | 119,42 |
| 8006149 | " | " | " | " | 1600 | 100 | 3" | 1 | 25,4 | UN | 0,87 | 139,25 |

powerJet Couché Satin (offset surfacé) 150g

(Nuancier : N°51)



Description : Papier satin FSC® (offset surfacé) permettant des impressions et des reproductions de bonne qualité.

Points forts : Grande opacité grâce à une couche barrière. Bonne main. Accepte les forts taux d'encre. Traitement hydrofuge, peut plier sans se fissurer, permet d'économiser 30% d'encre, résistant aux rayures. Peut être plié. Résiste à l'humidité. Conçu pour des applications extérieures (10-30 jours et jusqu'à 3 mois en caisson d'affichage). Facile à poser. Accepte une lamination à chaud et à froid.

Applications : Posters et promotions en intérieur et extérieur.

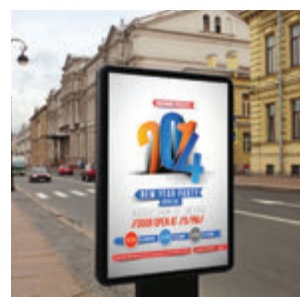

POWERJET COUCHÉ SATIN (OFFSET SURFACÉ) 150G

| CODE | DÉSIGNATION | GRS / µ | COULEUR | CDT | LAIZE (mm) | LONG (m) | Ø | PAQ | POIDS | UF | PV AU M ² € HT | PV BOBINE € HT |
|-------|----------------------------|-------------|---------|--------|------------|----------|----|-----|-------|----|---------------------------|----------------|
| 42076 | powerJet Couché Satin FSC® | 150g / 175µ | Blanc | Bobine | 1372 | 76 | 3" | 1 | 17,0 | UN | 1,10 | 114,40 |
| 89030 | " | " | " | " | 1600 | 76 | 3" | 1 | 19,6 | UN | 1,10 | 132,21 |

Affiche Couché Satin 170g Canon IJM805



NOUVEAU



Description : Papier satin FSC® 170g pour une impression numérique de haute qualité avec un double couchage adapté pour des applications d'affiches en intérieur de haute qualité . Ce papier a un couchage silk permettant une excellente lisibilité.

Points forts : Prix économique. Facile à poser. Accepte les forts taux d'encre. Accepte une lamination à froid mais pas à chaud.

Applications : Posters et promotions en intérieur, livres d'art, couvertures, brochures.

GRUPE ARTICLES : 135

REMISE :

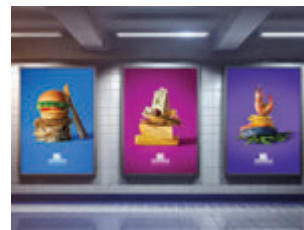

AFFICHE COUCHÉ SATIN 170G CANON IJM805

| CODE | DÉSIGNATION | GRS / μ | COULEUR | CDT | LAIZE (mm) | LONG (m) | \emptyset | PAG | POIDS | UF | PV AU M ² € HT | PV BOBINE € HT |
|--------|---|------------------|---------|--------|------------|----------|-------------|-----|-------|----|---------------------------|----------------|
| 455095 | Affiche Couché Satin 170g Canon IJM805 (FSC®) | 170g / 162 μ | Blanc | Bobine | 1370 | 100 | 3" | 1 | 24,7 | UN | 0,97 | 133,10 |

powerJet Galaxi Keramik 170g

(Nuancier : N°50)



Description : Papier semi-mat avec une élégante surface "céramique". Donne de très bons résultats sur toutes les imprimantes grand format HP Latex et systèmes à encres UV.

Points forts : Sans nuage et sans reflet dans toutes les conditions d'éclairage.

Applications : Affiches, posters...



POWERJET GALAXI KERAMIK 170G

| CODE | DÉSIGNATION | GRS | COULEUR | CDT | LAIZE (mm) | LONG (m) | \emptyset | PAG | POIDS | UF | PV AU M ² € HT | PV BOBINE € HT |
|-------|-------------------------|------|---------|--------|------------|----------|-------------|-----|-------|----|---------------------------|----------------|
| 89009 | powerJet Galaxi Keramik | 170g | Blanc | Bobine | 1067 | 61 | 3" | 1 | 12,5 | UN | 1,01 | 65,75 |
| 89010 | " | " | " | " | 1372 | 61 | 3" | 1 | 15,6 | UN | 1,01 | 84,52 |
| 89011 | " | " | " | " | 1524 | 61 | 3" | 1 | 17,2 | UN | 1,01 | 93,87 |

Affiche Couché Satin 200g Canon IJM807



NOUVEAU

Canon



Description : Papier satin FSC® 200g pour une impression numérique de haute qualité bénéficiant d'un couchage mécanique adapté pour des applications d'affiches en intérieur de haute qualité. Ce papier a un couchage silk permettant une excellente lisibilité.

Points forts : Prix économique. Facile à poser. Accepte les forts taux d'encrage. Accepte une lamination à froid mais pas à chaud.

Applications : Posters et promotions en intérieur, livres d'art, couvertures, brochures, dépliants...



AFFICHE COUCHÉ SATIN 200G CANON IJM807

| CODE | DÉSIGNATION | GRS / μ | COULEUR | CDT | LAIZE (mm) | LONG (m) | Ø | PAQ | POIDS | UF | PV AU M ² € HT | PV BOBINE € HT |
|--------|---|-------------|---------|--------|------------|----------|----|-----|-------|----|---------------------------|----------------|
| 455096 | Affiche Couché Satin 200g Canon IJM807 (FSC®) | 200g / 190μ | Blanc | Bobine | 1370 | 85 | 3" | 1 | 24,7 | UN | 1,08 | 125,65 |

Poster Woaf Satin 200g



Description : Le Woaf Satin 200g est un papier couché satin anti-reflet très résistant, avec une élégante surface donnant une qualité d'impression exceptionnelle. Fonctionne parfaitement pour toutes impressions d'affiches en extérieur.

Points forts : Réduction des niveaux d'encrage, surface d'impression satinée anti-reflet, résistants à l'eau, excellente stabilité dimensionnelle, temps de séchage réduit, reproduction haut de gamme des couleurs.

Applications : Affiches, posters en intérieur et extérieur.



POSTER WOAF SATIN 200G

| CODE | DÉSIGNATION | GRS | COULEUR | CDT | LAIZE (mm) | LONG (m) | Ø | PAQ | POIDS | UF | PV AU M ² € HT | PV BOBINE € HT |
|-------|-------------------|------|---------|--------|------------|----------|----|-----|-------|----|---------------------------|----------------|
| 89236 | Poster Woaf Satin | 200g | Blanc | Bobine | 1270 | 60 | 3" | 1 | 16,6 | UN | 1,71 | 130,02 |
| 89237 | " | " | " | " | 1372 | 60 | 3" | 1 | 17,9 | UN | 1,71 | 140,45 |
| 89238 | " | " | " | " | 1600 | 60 | 3" | 1 | 20,6 | UN | 1,71 | 163,80 |

powerJet Trisolv Couché Brillant 200g

(Nuancier : N°52-53)



Description : Papier brillant FSC® permettant des impressions et des reproductions de bonne qualité.

Points forts : Permet d'économiser jusqu'à 30% d'encre. Grande opacité grâce à une couche barrière. Accepte les forts taux d'encrage. Peut être plié. Résiste à l'humidité. Durée de conservation : 100 jours. Facile à poser.

Applications : Posters et promotions en intérieur et extérieur.

GROUPE ARTICLES : 135

REMISE :

**POWERJET TRISOLV COUCHE BRILLANT 200G**

| CODE | DÉSIGNATION | GRS / μ | COULEUR | CDT | LAIZE (mm) | LONG (m) | \emptyset | PAQ | POIDS | UF | PV AU M ² € HT | PV BOBINE € HT |
|-------|---|------------------|---------|--------|------------|----------|-------------|-----|-------|----|---------------------------|----------------|
| 42074 | powerJet Trisolv Couché Brillant (FSC®) | 200g / 210 μ | Blanc | Bobine | 1372 | 50 | 3" | 1 | 15,1 | UN | 2,00 | 137,45 |
| 42075 | " | " | " | " | 1626 | 50 | 3" | 1 | 17,7 | UN | 1,97 | 160,40 |

Poster Woaf Gloss 220g

Description : Le Woaf Gloss 220g est un papier couché brillant d'excellente qualité spécialement conçu pour les impressions haut de gamme et reproductions avec une qualité photographique.

Points forts : Réduction des niveaux d'encrage, qualité d'impression exceptionnelle, résistant à l'eau, excellente stabilité dimensionnelle, temps de séchage réduit.

Applications : Posters et photos en intérieur et extérieur.

**POSTER WOAF GLOSS 220G**

| CODE | DÉSIGNATION | GRS | COULEUR | CDT | LAIZE (mm) | LONG (m) | \emptyset | PAQ | POIDS | UF | PV AU M ² € HT | PV BOBINE € HT |
|-------|------------------------------------|------|---------|--------|------------|----------|-------------|-----|-------|----|---------------------------|----------------|
| 89239 | Poster Woaf Gloss | 220g | Blanc | Bobine | 1270 | 60 | 3" | 1 | 18,2 | UN | 1,91 | 145,85 |
| 89240 | " | " | " | " | 1372 | 60 | 3" | 1 | 19,5 | UN | 1,91 | 157,55 |
| 89241 | Jusqu'à épauement (décote de prix) | " | " | " | 1600 | 60 | 3" | 1 | 22,5 | UN | 1,91 | 183,80 |

powerJet Galaxi Keramik 250g

(Nuancier : N°50)



Description : Papier semi-mat avec une élégante surface "céramique". Donne de très bons résultats sur toutes les imprimantes grand format HP Latex et systèmes à encres UV.

Points forts : Sans nuage et sans reflet dans toutes les conditions d'éclairage.

Applications : Affiches, posters...



POWERJET GALAXI KERAMIK 250G

| CODE | DÉSIGNATION | GRS | COULEUR | CDT | LAIZE (mm) | LONG (m) | Ø | PAG | POIDS | UF | PV AU M ² € HT | PV BOBINE € HT |
|-------|-------------------------|------|---------|--------|------------|----------|----|-----|-------|----|---------------------------|----------------|
| 89012 | powerJet Galaxi Keramik | 250g | Blanc | Bobine | 1067 | 50 | 3" | 1 | 14,7 | UN | 1,40 | 74,67 |
| 89013 | " | " | " | " | 1372 | 50 | 3" | 1 | 18,6 | UN | 1,40 | 96,29 |

Dos Blanc M1

Sunisolvant Ignisafe Satin 150g M1

(Nuancier : N°49)



Description : Ignisafe M1 150 g/m² est un papier de haute qualité spécialement conçu pour les applications d'affichage intérieur soumises à des règles d'ignifugation. Il fonctionne pour tous type de communication visuelle grand format en intérieur. Sa surface satinée anti-reflet permet un parfait rendu des couleurs.

Points forts : Résistance au feu, effet satiné anti-reflet, excellente stabilité, séchage rapide, résolution de haute qualité, réduction des quantités d'encres utilisées.

Applications : Posters, affiches, promotions en intérieur et extérieur...



SUNISOLVANT IGNISAFE SATIN 150G M1

| CODE | DÉSIGNATION | GRS / µ | COULEUR | CDT | LAIZE (mm) | LONG (m) | Ø | PAG | POIDS | UF | PV AU M ² € HT | PV BOBINE € HT |
|-------------|---|-------------|---------|--------|------------|----------|----|-----|-------|----|---------------------------|----------------|
| 89007 | Sunisolvant Ignisafe Satin M1 | 150g / 165µ | Blanc | Bobine | 1372 | 60 | 3" | 1 | 13,7 | UN | 1,76 | 144,59 |
| 89007 (new) | La laize 1270 mm remplacera la 1372 mm après épuisement | " | " | " | 1270 | 60 | 3" | 1 | 12,8 | UN | 1,76 | 134,30 |
| 89008 | Jusqu'à épuisement (décote de prix) | " | " | " | 1600 | 60 | 3" | 1 | 15,8 | UN | 1,76 | 168,62 |

Dos Bleu

powerJet Affiche Dos Bleu Satin 130g

(Nuancier : N°31-33)



Description : Papier affiche universel FSC® blanc et résistant à l'eau avec verso bleu. Parfaitement adapté au collage sur les panneaux publicitaires.

Points forts : Bonne opacité. Résiste au vieillissement. Temps de séchage très court. Très bonne stabilité dimensionnelle. Résistant à l'eau et aux frottements. Utilisable en extérieur sans lamination.

Applications : Affiches publicitaires extérieures, panneau 4x3m, abris bus...

GROUPE ARTICLES : 135

REMISE :



POWERJET AFFICHE DOS BLEU SATIN 130G

| CODE | DÉSIGNATION | GRS / μ | COULEUR | CDT | LAIZE (mm) | LONG (m) | \emptyset | PAG | POIDS | UF | PV AU M ² € HT | PV BOBINE € HT |
|--------|--|------------------|---------|--------|------------|----------|-------------|-----|-------|----|---------------------------|----------------|
| 225743 | powerJet Affiche Dos Bleu Satin (FSC®) | 130g / 150 μ | Blanc | Bobine | 1067 | 61 | 3" | 1 | 9,9 | UN | 1,37 | 89,30 |
| 225744 | " | " | " | " | 1270 | 61 | 3" | 1 | 11,5 | UN | 1,37 | 106,30 |
| 89242 | powerJet Affiche Dos Bleu Satin (FSC®) | 130g / 150 μ | Blanc | Bobine | 1270 | 200 | 3" | 1 | 34,4 | UN | 1,13 | 286,95 |
| 37627 | " Nuancier : N°33 | " | " | " | 1372 | 61 | 3" | 1 | 12,3 | UN | 1,37 | 114,80 |
| 89028 | powerJet Affiche Dos Bleu Satin (N°31) | 130g / 165 μ | Blanc | Bobine | 1600 | 61 | 3" | 1 | 14,1 | UN | 1,30 | 126,53 |

powerJet Affiche Dos Bleu Standard Mat 130g

(Nuancier : N°32)



Description : Papier dos bleu mat pour de l'affichage publicitaire extérieur. Parfaitement adapté au collage sur les panneaux publicitaires.

Points forts : Bonne opacité. Résiste au vieillissement. Temps de séchage très court. Très bonne stabilité dimensionnelle. Résistant à l'eau et aux frottements. Utilisable en extérieur sans lamination.

Applications : Affiches publicitaires extérieures, panneau 4x3m, abris bus...



POWERJET AFFICHE DOS BLEU STANDARD MAT 130G

| CODE | DÉSIGNATION | GRS / μ | COULEUR | CDT | LAIZE (mm) | LONG (m) | \emptyset | PAG | POIDS | UF | PV AU M ² € HT | PV BOBINE € HT |
|-------|--|------------------|---------|--------|------------|----------|-------------|-----|-------|----|---------------------------|----------------|
| 89029 | powerJet Affiche Dos Bleu Standard Mat Jusqu'à épuisement (décôte de prix) | 130g / 120 μ | Blanc | Bobine | 1600 | 300 | 3" | 1 | 63,8 | UN | 0,67 | 321,18 |

powerJet Pro Billboard Dos Bleu 115g

(Nuancier : N°34)



Description : Papier affiche dos bleu de haute qualité pour les actions d'affiches à court terme (environ 3 mois). Peut être trempé et mouillé.

Attention: Solvable seulement pour Hard Solvant, HP Latex et UV.

Points forts : Bonne opacité. Résiste au vieillissement. Temps de séchage très court. Très bonne stabilité dimensionnelle. Résistant à l'eau et aux frottements. Utilisable en extérieur sans lamination.

Applications : Affiches publicitaires extérieures, panneau 4x3m, abris bus...



POWERJET PRO BILLBOARD DOS BLEU 115G

| CODE | DÉSIGNATION | GRS / µ | COULEUR | CDT | LAIZE (mm) | LONG (m) | Ø | PAQ | POIDS | UF | PV AU M ² € HT | PV BOBINE € HT |
|-------|---|---------|---------|-----|------------|----------|----|-----|-------|----|---------------------------|----------------|
| 89034 | powerJet Pro Billboard Dos Bleu Jusqu'à épuisement (décôte de prix) | | | | 1370 | 300 | 3" | 1 | 48,7 | UN | 0,55 | 227,26 |

Blue Back 115g



Description : Papier affiche dos bleu pour les actions d'affiches à court terme (environ 3 mois). Peut être trempé et mouillé.

Points forts : Bonne opacité. Résiste au vieillissement. Temps de séchage très court.

Très bonne stabilité dimensionnelle. Résistant à l'eau et aux frottements. Utilisable en extérieur sans lamination.

Applications : Affiches publicitaires extérieures, panneau 4x3m, abris bus...



BLUE BACK 115G

| CODE | DÉSIGNATION | GRS | COULEUR | CDT | LAIZE (mm) | LONG (m) | Ø | PAQ | POIDS | UF | PV AU M ² € HT | PV BOBINE € HT |
|---------|------------------|------|---------|--------|------------|----------|----|-----|-------|----|---------------------------|----------------|
| 8003535 | Blue Back | 115g | Blanc | Bobine | 1372 | 100 | 3" | 1 | 19,2 | UN | 0,60 | 82,32 |
| 8003698 | " | " | " | " | 1600 | 100 | 3" | 1 | 22,2 | UN | 0,60 | 96,00 |

PAPIER PHOTO

Papier Photo Kodak 225g Brillant



Description : Papier photo brillant "Resin-coated" permettant des reproductions de photo avec une qualité exceptionnelle.

Points forts : Haut niveau de blancheur (145 CIE) et de brillance (>=90). Peut être laminé avec un séchage recommandé de 24h.

Applications : Reproductions de photo, posters, Affiches haut de gamme...

GROUPE ARTICLES : 538

REMISE :



PAPIER PHOTO KODAK 225G BRILLANT

| CODE | DÉSIGNATION | GRS | COULEUR | CDT | LAIZE (MM) | LONG (M) | Ø | PAQ | POIDS | UF | PV AU M ² € HT | PV BOBINE € HT |
|---------|-----------------------------|------|---------|--------|------------|----------|----|-----|-------|----|---------------------------|----------------|
| 8005975 | Papier Photo Brillant Kodak | 225g | Blanc | Bobine | 914 | 30,5 | 3" | 1 | 7,7 | UN | 3,30 | 92,10 |
| 8005976 | " | " | " | " | 1372 | 30,5 | 3" | 1 | 10,8 | UN | 3,30 | 138,30 |
| 8005977 | " | " | " | " | 1524 | 30,5 | 3" | 1 | 11,9 | UN | 3,25 | 151,20 |

Papier Photo Kodak 225g Satin



Description : Papier photo satin "Resin-coated" permettant des reproductions de photo avec une qualité exceptionnelle.

Points forts : Haut niveau de blancheur (145 CIE) et de satiné (>=22). Peut être laminé avec un séchage recommandé de 24h.

Applications : Reproductions de photo, posters, Affiches haut de gamme...

GROUPE ARTICLES : 538

REMISE :



PAPIER PHOTO KODAK 225G SATIN

| CODE | DÉSIGNATION | GRS | COULEUR | CDT | LAIZE (MM) | LONG (M) | Ø | PAQ | POIDS | UF | PV AU M ² € HT | PV BOBINE € HT |
|---------|--------------------------|------|---------|--------|------------|----------|----|-----|-------|----|---------------------------|----------------|
| 8005971 | Papier Photo Satin Kodak | 225g | Blanc | Bobine | 914 | 30,5 | 3" | 1 | 7,7 | UN | 3,30 | 92,10 |
| 8005972 | " | " | " | " | 1372 | 30,5 | 3" | 1 | 10,8 | UN | 3,30 | 138,30 |
| 8005973 | " | " | " | " | 1524 | 30,5 | 3" | 1 | 11,9 | UN | 3,25 | 151,20 |

BÂCHE

Tape pour Bâche 400µ (Easy Banner)

EASY BANNER est un ruban adhésif double face pour réaliser les ourlets et renforcer votre bâche pour la pose d'oeillets. La colle acrylique permet une bonne dispersion adhésive et a une forte résistance à l'humidité, aux solvants et aux conditions météorologiques même après collage. De plus, Easy Banner a une très bonne durabilité contre les effets des migrations de plastifiants.

GROUPE ARTICLES : 921

REMISE :



TAPE POUR BÂCHE 400µ (EASY BANNER)

| CODE | DÉSIGNATION | GRS | COULEUR | LAIZE (MM) | LONG (M) | PAQ | POIDS | UF | PV € HT |
|-------|--|------|-------------|------------|----------|-----|-------|----|---------|
| 89326 | Tape double Face Translucide 400µ pour Bâche | 400µ | Translucide | 25 | 25 | 5 | 1,0 | UN | 202,80 |
| 89327 | " | " | " | 40 | 25 | 5 | 2,0 | UN | 328,40 |

BÂCHE PVC

Bâche Ferrari Enduite Decolit 251 / 325g M1/B1 (Bâche Anti-curl)

(Nuancier : N°22)



Serge Ferrari



Description : Toile M1/B1 enduite frontlit d'une grande souplesse de par sa légèreté et sa finesse. Aspect mat.

Points forts : Anti-curl, très faible réflexion lumineuse, excellente stabilité dimensionnelle, traitement retardateur au feu M1/B1.

Applications : Display, roll-up, kakemono, banderoles publicitaires, habillages muraux, affichages publicitaires, signalétique extérieure...



GROUPE ARTICLES : 122

REMISE :

BÂCHE FERRARI ENDUITE DECOLIT 251 / 325G M1/B1 (BÂCHE ANTI-CURL)

| CODE | DÉSIGNATION | GRS / µ | COULEUR | CDT | LAIZE (MM) | LONG (M) | Ø | PAQ | POIDS | UF | PV AU M ² € HT | PV BOBINE € HT |
|-------|--|-------------|---------|--------|------------|----------|----|-----|-------|----|---------------------------|----------------|
| 89111 | Ferrari Bâche Decolit 251 M1/B1 | 325g / 300µ | Blanc | Bobine | 900 | 25 | 3" | 1 | 8,7 | UN | 10,55 | 237,40 |
| 89046 | " | " | " | " | 1100 | 25 | 3" | 1 | 10,3 | UN | 10,55 | 290,13 |
| 89047 | " | " | " | " | 1600 | 25 | 3" | 1 | 14,4 | UN | 10,55 | 422,01 |
| 89048 | Mini 2 bobines / délai J+2 Jusqu'à épuisement (décôte de prix) | " | " | " | 2500 | 50 | 3" | 1 | 42,0 | UN | 10,55 | 1 318,78 |

Bâche PVC Mate Canon IJM650 340g

NOUVEAU



Description : Bâche PVC mate laminée pour des applications intérieures et extérieures. **Face imprimable côté extérieur.**

La bâche se compose d'un canevas tissé d'un fil polyester très résistant aux déchirures et d'un film PVC. Non recommandée pour une lamination à froid et à chaud et pour la soudure thermique.

Points forts : Excellent rapport qualité/prix, bon rendu des couleurs, résistant aux UV, compatible à la couture et pose d'oeillets.

Applications : Display, roll-up, kakemono, banderoles publicitaires, habillages muraux, PLV, affichages publicitaires, signalétique extérieure...

GROUPE ARTICLES : 162

REMISE :



BÂCHE PVC MATE CANON IJM650 340G

| CODE | DÉSIGNATION | GRS / μ | COULEUR | CDT | LAIZE (mm) | LONG (m) | \emptyset | PAQ | POIDS | UF | PV AU M ² € HT | PV BOBINE € HT |
|--------|----------------------------------|------------------|---------|--------|------------|----------|-------------|-----|-------|----|---------------------------|----------------|
| 455097 | Bâche PVC Mate Canon IJM650 340g | 340g / 330 μ | Blanc | Bobine | 1100 | 50 | 3" | 1 | 20,1 | UN | 1,95 | 107,40 |

Bâche PVC Mate Canon IJM695 440g

NOUVEAU



Description : Bâche PVC mate laminée pour des applications intérieures et extérieures pour une durée maximum de 6 mois. Très bel état de surface. Non recommandée pour la lamination à froid et à chaud. **Face imprimable côté extérieur.**

Points forts : Très bon rendu des couleurs, résistante aux UV, très grande résistance à la déchirure et la traction, compatible à la couture et pose d'oeillets, compatible à la soudure thermique et à haute fréquence.

Applications : Display, roll-up, kakemono, banderoles publicitaires, habillages muraux, PLV, affichages publicitaires, signalétique extérieure...



BÂCHE PVC MATE CANON IJM695 440G

| CODE | DÉSIGNATION | GRS / μ | COULEUR | CDT | LAIZE (mm) | LONG (m) | \emptyset | PAQ | POIDS | UF | PV AU M ² € HT | PV BOBINE € HT |
|--------|----------------------------------|------------------|---------|--------|------------|----------|-------------|-----|-------|----|---------------------------|----------------|
| 455100 | Bâche PVC Mate Canon IJM695 440g | 440g / 360 μ | Blanc | Bobine | 1370 | 50 | 3" | 1 | 31,5 | UN | 2,34 | 160,05 |

Bâche PVC Mate Canon IJM656 510g M1

NOUVEAU

Canon



Description : Bâche PVC **M1** mate laminée pour des applications intérieures pour une durée maximum de 6 mois. Très bel état de surface. Non recommandée pour la lamination à froid et à chaud. **Face imprimable côté extérieur.**

Points forts : Très bon rendu des couleurs, résistante aux UV, très grande résistance à la déchirure et la traction, compatible à la couture et pose d'oeillets, compatible à la soudure thermique et à haute fréquence.

Applications : Display, roll-up, kakemono, banderoles publicitaires, habillages muraux, PLV, affichages publicitaires, signalétique extérieure...



BÂCHE PVC MATE CANON IJM656 510G M1

| CODE | DÉSIGNATION | GRS / μ | COULEUR | CDT | LAIZE (mm) | LONG (m) | \emptyset | PAQ | POIDS | UF | PV AU M ² € HT | PV BOBINE € HT |
|--------|-------------------------------------|------------------|---------|--------|------------|----------|-------------|-----|-------|----|---------------------------|----------------|
| 455101 | Bâche PVC Mate Canon M1 IJM656 510g | 510g / 400 μ | Blanc | Bobine | 1370 | 30 | 3" | 1 | 22,4 | UN | 3,93 | 161,53 |
| 455102 | " | " | " | " | 1600 | 25 | 3" | 1 | 21,8 | UN | 3,93 | 157,20 |

Bâche PVC Starflex 340g standard et 340g M1

starflex



Description : Bâche PVC standard ou **M1** pour des applications intérieures et extérieures. Très bel état de surface. **Face imprimable côté intérieur.**

Points forts : Excellent rendu des couleurs, résistant aux UV, très grande résistance à la déchirure et la traction.

Applications : Display, roll-up, kakemono, banderoles publicitaires, habillages muraux, PLV, affichages publicitaires, signalétique extérieure...

GRUPE ARTICLES : 123

REMISE :



BÂCHE PVC STARFLEX 340G STANDARD ET 340G M1

| CODE | DÉSIGNATION | GRS / μ | COULEUR | CDT | LAIZE (mm) | LONG (m) | \emptyset | PAQ | POIDS | UF | PV AU M ² € HT | PV BOBINE € HT |
|--------|-------------------------------|------------------|---------|--------|------------|----------|-------------|-----|-------|----|---------------------------|----------------|
| 453433 | Bâche PVC Starflex SFB-10 SWP | 340g / 300 μ | Blanc | Bobine | 1100 | 50 | 3" | 1 | 20,1 | UN | 1,96 | 108,00 |
| 453437 | " | +/- 10% | " | " | 1370 | 50 | 3" | 1 | 24,7 | UN | 1,96 | 134,50 |
| 453438 | " | " | " | " | 1600 | 50 | 3" | 1 | 28,6 | UN | 1,96 | 157,08 |

| | | | | | | | | | | | | |
|-------|----------------------------------|------------------|-------|--------|------|----|----|---|------|----|------|--------|
| 89244 | Bâche PVC Starflex SFB-10 SWP M1 | 340g / 300 μ | Blanc | Bobine | 1100 | 50 | 3" | 1 | 20,1 | UN | 2,19 | 120,45 |
| 89245 | " | +/- 10% | " | " | 1370 | 50 | 3" | 1 | 24,7 | UN | 2,19 | 150,20 |
| 89246 | " | " | " | " | 1600 | 50 | 3" | 1 | 28,6 | UN | 2,19 | 175,56 |

Bâche PVC Starflex 440g standard et M1



Description : Bâche PVC standard et **M1** pour des applications intérieures et extérieures. Très bel état de surface. **Face imprimable côté intérieur.**

Points forts : Excellent rendu des couleurs, résistant aux UV, très grande résistance à la déchirure et la traction.

Applications : Display, kakemono, banderoles publicitaires, habillages muraux, PLV, affichages publicitaires, signalétique extérieure...



BÂCHE PVC STARFLEX 440G STANDARD ET M1

| CODE | DÉSIGNATION | GRS / μ | COULEUR | CDT | LAIZE (mm) | LONG (m) | \emptyset | PAQ | POIDS | UF | PV AU M ² € HT | PV BOBINE € HT |
|--------|------------------------------|------------------|---------|--------|------------|----------|-------------|-----|-------|----|---------------------------|----------------|
| 453439 | Bâche Starflex SFF-13E SWP | 440g / 320 μ | Blanc | Bobine | 1100 | 50 | 3" | 1 | 25,6 | UN | 2,37 | 130,50 |
| 453440 | " | +/- 10% | " | " | 1370 | 50 | 3" | 1 | 31,5 | UN | 2,37 | 162,40 |
| 453441 | " | " | " | " | 1600 | 50 | 3" | 1 | 36,6 | UN | 2,37 | 189,75 |
| 89247 | Bâche Starflex SFB-13 SWP M1 | 440g / 320 μ | Blanc | Bobine | 1100 | 50 | 3" | 1 | 25,6 | UN | 3,08 | 169,45 |
| 89248 | " | +/- 10% | " | " | 1370 | 50 | 3" | 1 | 31,5 | UN | 3,08 | 210,64 |
| 89249 | " | " | " | " | 1600 | 50 | 3" | 1 | 36,6 | UN | 3,08 | 246,56 |

Bâche PVC Starflex 510g M1



Description : Bâche PVC **M1** laminée ou enduite pour des applications intérieures et extérieures.

Très bel état de surface. **Face imprimable côté intérieur.**

Points forts : Excellent rendu des couleurs, résistant aux UV, très grande résistance à la déchirure et la traction.

Applications : Display, banderoles publicitaires, habillages muraux, PLV, affichages publicitaires, signalétique extérieure...



BÂCHE PVC STARFLEX LAMINÉE 510G M1

| CODE | DÉSIGNATION | GRS / μ | COULEUR | CDT | LAIZE (mm) | LONG (m) | \emptyset | PAQ | POIDS | UF | PV AU M ² € HT | PV BOBINE € HT |
|--------|------------------------------|------------------|---------|--------|------------|----------|-------------|-----|-------|----|---------------------------|----------------|
| 453442 | Bâche Starflex SFF-15 SWP M1 | 510g / 400 μ | Blanc | Bobine | 1100 | 50 | 3" | 1 | 29,5 | UN | 4,03 | 221,60 |
| 453443 | " | +/- 10% | " | " | 1370 | 50 | 3" | 1 | 36,3 | UN | 4,03 | 276,05 |
| 453444 | " | " | " | " | 1600 | 50 | 3" | 1 | 42,2 | UN | 4,03 | 322,30 |

BÂCHE PVC STARFLEX ENDUITE 510G M1

| | | | | | | | | | | | | |
|-------|----------------------------|------------------|-------|--------|------|----|----|---|------|----|------|--------|
| 89261 | Bâche Starflex SFF-1518 M1 | 510g / 400 μ | Blanc | Bobine | 1100 | 50 | 3" | 1 | 29,5 | UN | 4,44 | 244,35 |
| 89262 | " | +/- 10% | " | " | 1370 | 50 | 3" | 1 | 36,3 | UN | 4,44 | 304,43 |
| 89263 | " | " | " | " | 1600 | 50 | 3" | 1 | 42,2 | UN | 4,44 | 355,52 |

Bâche Backlit Starflex 610g B1



Description : Bâche PVC backlit **B1** 500D x 500D pour des applications intérieures et extérieures afin de sublimer vos visuels car cette bâche est diffusante. Très bel état de surface.

Attention, face imprimable côté intérieur.

Points forts : S'utilise comme un backlit, permet des économies d'encre.

Applications : Display, banderoles publicitaires, habillages muraux, PLV, affichages publicitaires dans les aéroports, signalétique extérieure...



BÂCHE BACKLIT STARFLEX 610G B1

| CODE | DÉSIGNATION | GRS / μ | COULEUR | CDT | LAIZE (mm) | LONG (m) | \emptyset | PAQ | POIDS | UF | PV AU M ² € HT | PV BOBINE € HT |
|-------|-------------------------------|------------------|---------|--------|------------|----------|-------------|-----|-------|----|---------------------------|----------------|
| 89294 | Bâche 2 Faces Starflex SHD-40 | 610g / 440 μ | Blanc | Bobine | 1600 | 50 | 3" | 1 | 50,2 | UN | 8,19 | 655,52 |

powerJet Bâche PVC Eco 340g

(Nuancier : N°27)



Description : Bâche PVC économique mate laminée pour des applications intérieures et extérieures. Bonne planéité et stabilité dimensionnelle. Pas recommandée pour une lamination à chaud ou à froid.

Points forts : Très bon rapport qualité / prix. Bonne qualité d'impression et de séchage.

Applications : Banderoles publicitaires, Kakemonos, habillages muraux, affichages publicitaires, signalétique extérieure...

GRUPE ARTICLES : 124

REMISE :



POWERJET BÂCHE PVC ECO 340G

| CODE | DÉSIGNATION | GRS / μ | COULEUR | CDT | LAIZE (mm) | LONG (m) | \emptyset | PAQ | POIDS | UF | PV AU M ² € HT | PV BOBINE € HT |
|-------|--|------------------|---------|--------|------------|----------|-------------|-----|-------|----|---------------------------|----------------|
| 42216 | powerJet Bâche PVC Eco Jusqu'à épuisement (décôte de prix) | 340g / 330 μ | Blanc | Bobine | 1370 | 50 | 3" | 1 | 24,7 | UN | 2,20 | 150,50 |

powerJet Bâche PVC Enduite 450g M1



Description : Bâche PVC mate enduite **M1** pour des applications intérieures et extérieures. 1100/1100 dtx fils polyester répondant ainsi à la plus haute résistance à la traction, planéité et stabilité dimensionnelle.

Pas recommandée pour une lamination à chaud ou à froid.

Points forts : Très haute qualité des impressions et des reproductions. Très grande résistance à la déchirure et la traction.

Applications : Banderoles publicitaires, Kakemonos, habillages muraux, affichages publicitaires, signalétique extérieure...

GRUPE ARTICLES : 124

REMISE :



POWERJET BÂCHE PVC ENDUITE 450G M1

| CODE | DÉSIGNATION | GRS / μ | COULEUR | CDT | LAIZE (mm) | LONG (m) | \emptyset | PAQ | POIDS | UF | PV AU M ² € HT | PV BOBINE € HT |
|-------|--|------------------|---------|--------|------------|----------|-------------|-----|-------|----|---------------------------|----------------|
| 42214 | powerJet Bâche PVC Enduite Jusqu'à épuisement (décôte de prix) | 450g / 420 μ | Blanc | Bobine | 1372 | 25 | 3" | 1 | 16,8 | UN | 8,50 | 291,50 |
| 42215 | " Jusqu'à épuisement (décôte de prix) | " | " | " | 1600 | 25 | 3" | 1 | 19,4 | UN | 8,63 | 345,00 |

powerJet Bâche Enduite PVC Frontlit 510g B1

(Nuancier : N°23)



Description : Bâche PVC frontlit mate enduite certifiée **B1** pour des applications intérieures et extérieures. 1100/1100 dtx fils polyester répondant ainsi à la plus haute résistance à la traction, planéité et stabilité dimensionnelle.

Face imprimable côté intérieur.

Points forts : Très haute qualité des impressions et des reproductions. Très grande résistance à la déchirure et la traction.

Applications : Banderoles publicitaires, Kakemonos, habillages muraux, affichages publicitaires, signalétique extérieure...



POWERJET BÂCHE ENDUITE PVC FRONTLIT 510G B1

| CODE | DÉSIGNATION | GRS / μ | COULEUR | CDT | LAIZE (mm) | LONG (m) | \emptyset | PAQ | POIDS | UF | PV AU M ² € HT | PV BOBINE € HT |
|-------|---|------------------|---------|--------|------------|----------|-------------|-----|-------|----|---------------------------|----------------|
| 89049 | PowerJet Bâche PVC Frontlit B1 | 510g / 410 μ | Blanc | Bobine | 1050 | 30 | 3" | 1 | 17,5 | UN | 3,08 | 97,06 |
| 89050 | " | " | " | " | 1370 | 30 | 3" | 1 | 22,4 | UN | 3,08 | 126,61 |
| 89051 | " | " | " | " | 1520 | 30 | 3" | 1 | 24,7 | UN | 3,08 | 140,49 |
| 89052 | " | " | " | " | 1600 | 50 | 3" | 1 | 42,2 | UN | 3,08 | 246,49 |
| 89053 | " délai : j+2 Jusqu'à épuisement (décôte de prix) | " | " | " | 1800 | 50 | 3" | 1 | 47,3 | UN | 3,44 | 309,31 |
| 89054 | " délai : j+2 | " | " | " | 2200 | 50 | 3" | 1 | 57,5 | UN | 3,44 | 378,68 |
| 89055 | " délai : j+2 mini 2 bobines mixées | " | " | " | 2500 | 50 | 3" | 1 | 65,2 | UN | 3,44 | 429,68 |
| 89056 | " délai : j+2 | " | " | " | 3200 | 50 | 3" | 1 | 83,0 | UN | 3,44 | 550,78 |

powerJet Bâche PVC Blockout 2 Faces 610g B1

(Nuancier : N°24)



Description : Bâche PVC **B1** avec couche barrière intérieure. Les deux faces permettent des impressions recto-verso sans effet de transparence.

Points forts : Opacité, très bon rendu d'impression, support ignifugé selon la norme DIN 4102 B1.

Applications : Banderoles publicitaires, Kakemonos, habillages muraux, affichages publicitaires, signalétique extérieure...



POWERJET BÂCHE PVC BLOCKOUT 2 FACES 610G B1

| CODE | DÉSIGNATION | GRS / μ | COULEUR | CDT | LAIZE (mm) | LONG (m) | Ø | PAQ | POIDS | UF | PV AU M ² € HT | PV BOBINE € HT |
|-------|------------------------------------|-------------|---------|--------|------------|----------|----|-----|-------|----|---------------------------|----------------|
| 89057 | powerJet Bâche Blockout B1 2 Faces | 610g / 440μ | Blanc | Bobine | 1060 | 30 | 3" | 1 | 20,8 | UN | 4,18 | 132,99 |
| 89058 | " | " | " | " | 1600 | 30 | 3" | 1 | 30,7 | UN | 4,18 | 200,72 |

Bâche PVC Enduite Dickson Jet 520 / 550g M1



Description : Bâche PVC enduite **M1** haut de gamme. Ce média ignifugé dans la masse est utilisé pour des applications intérieures et extérieures.. Elle répond à une très haute résistance à la traction, une excellente planéité et stabilité dimensionnelle. 1100 Dtex. **Certifiée Euroclasse Bs2,d0. Face imprimable côté extérieur.**

Points forts : Système d'imprégnation Lowick, anti-curl, découpe sans fils, excellente soudabilité, très haute qualité des impressions et des reproductions. Très grande résistance à la déchirure et la traction.

Applications : Banderoles publicitaires, Kakemonos, habillages muraux, affichages publicitaires, signalétique extérieure...

GRUPE ARTICLES : 125

REMISE :

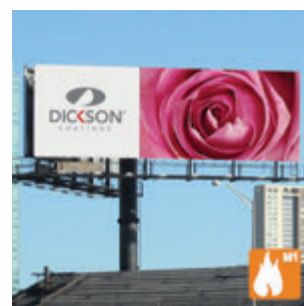

BÂCHE PVC ENDUITE DICKSON JET 520 / 550G M1

| CODE | DÉSIGNATION | GRS / μ | COULEUR | CDT | LAIZE (mm) | LONG (m) | Ø | PAQ | POIDS | UF | PV AU M ² € HT | PV BOBINE € HT |
|---------|--|-------------|---------|--------|------------|----------|----|-----|-------|----|---------------------------|----------------|
| 8006071 | Bâche PVC Dickson Jet 520 M1 Enduite | 550g / 450μ | Blanc | Bobine | 1060 | 30 | 3" | 1 | 18,9 | UN | 6,61 | 210,17 |
| 8003326 | " | " | " | " | 1370 | 30 | 3" | 1 | 24,0 | UN | 6,61 | 271,63 |
| 8003327 | " | " | " | " | 1620 | 30 | 3" | 1 | 28,1 | UN | 6,61 | 321,20 |
| 89243 | NSK Bâche PVC Dickson Jet 520 M1 Enduite | | | | 3200 | 30 | 3" | 1 | 54,2 | UN | 6,61 | 634,46 |

NSK : Délai de livraison J+3

Bâche PVC Enduite Dickson Jet 550 / 560g



Description : Bâche PVC enduite haut de gamme pour des applications intérieures et extérieures. Elle répond à une grande résistance à la traction, une excellente planéité et stabilité dimensionnelle. 1100 Dtex. **Face imprimable côté extérieur.**

Points forts : Système d'imprégnation Lowick, anti-curl, découpe sans fils, excellente soudabilité, très haute qualité des impressions et des reproductions. Très grande résistance à la déchirure et la traction. Très haute qualité des impressions et des reproductions.

Applications : Banderoles publicitaires, Kakemonos, habillages muraux, affichages publicitaires, signalétique extérieure...

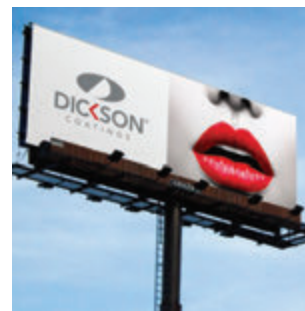

BÂCHE PVC ENDUITE DICKSON JET 550 / 560G

| CODE | DÉSIGNATION | GRS / μ | COULEUR | CDT | LAIZE (mm) | LONG (m) | \emptyset | PAQ | POIDS | UF | PV AU M ² € HT | PV BOBINE € HT |
|---------|---------------------------------------|------------------|---------|--------|------------|----------|-------------|-----|-------|----|---------------------------|----------------|
| 89264 | NSK Bâche PVC Dickson Jet 550 Enduite | 560g / 470 μ | Blanc | Bobine | 760 | 30 | 3" | 1 | 14,2 | UN | 5,24 | 119,39 |
| 8003329 | Bâche PVC Dickson Jet 550 Enduite | " | " | " | 1060 | 30 | 3" | 1 | 19,2 | UN | 5,24 | 166,51 |
| 8003330 | " | " | " | " | 1370 | 30 | 3" | 1 | 24,4 | UN | 5,24 | 215,21 |
| 89265 | NSK Bâche PVC Dickson Jet 550 Enduite | " | " | " | 1520 | 30 | 3" | 1 | 26,9 | UN | 5,24 | 238,77 |
| 8003331 | Bâche PVC Dickson Jet 550 Enduite | " | " | " | 1620 | 30 | 3" | 1 | 28,6 | UN | 5,24 | 254,48 |
| 8003328 | NSK Bâche PVC Dickson Jet 550 Enduite | " | " | " | 2500 | 30 | 3" | 1 | 43,4 | UN | 5,24 | 392,71 |
| 89266 | NSK " | " | " | " | 3200 | 30 | 3" | 1 | 55,2 | UN | 5,24 | 502,67 |

NSK : Délai de livraison : J+3

Bâche PVC Enduite Dickson Lacopac Blockout Imprimable 2 Faces 680g M2/B1



Description : Bâche PVC enduite M2/B1 haut de gamme pour des applications intérieures et extérieures. Imprimable recto-verso, opaque, cette bâche est également anti-curl.

Certifiée Euroclasse Bs2,d0.

Points forts : Système d'imprégnation Lowick, anti-curl, découpe sans fils, excellente soudabilité. Très haute qualité des impressions et des reproductions recto-verso. Très grande résistance à la déchirure et la traction. Support ignifugé selon la norme M2/B1 (B-s2,d0 (EN 13 501-1) NFPA 701).

Applications : Signalétique intérieure double face, banderoles publicitaires, Kakemonos, habillages muraux, affichages publicitaires...



BÂCHE PVC ENDUITE DICKSON LACOPAC BLOCKOUT IMPRIMABLE 2 FACES 680G M2/B1

| CODE | DÉSIGNATION | GRS / μ | COULEUR | CDT | LAIZE (mm) | LONG (m) | \emptyset | PAQ | POIDS | UF | PV AU M ² € HT | PV BOBINE € HT |
|---------|--|------------------|---------|--------|------------|----------|-------------|-----|-------|----|---------------------------|----------------|
| 8006454 | Bâche PVC Dickson Lacopac Blockout Enduite 2 Faces M2/B1 | 680g / 490 μ | Blanc | Bobine | 1020 | 30 | 3" | 1 | 22,2 | UN | 8,25 | 252,30 |
| 8006455 | " | " | " | " | 1370 | 30 | 3" | 1 | 29,3 | UN | 8,25 | 338,90 |

BÂCHE FINE SANS PVC

Decolov 140g M1 (Non tissé Polyester)

Surface Mat Anti-reflet Infroissable

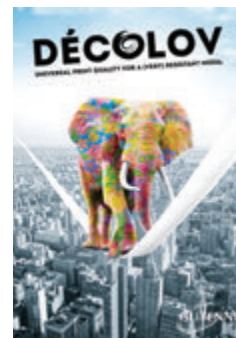

Description : Intissé ignifugé M1 140g anti-reflet, léger, indéchirable et quasiment infroissable. Ecologique, il est fabriqué sans PVC.

Points forts : Haute résistance à la déchirure. Sans PVC et recyclable. Séchage instantané.

Applications : Roll-up, publicités déroulantes, banderoles, dossards, affiches suspendues...

Supporte la couture, la soudure à chaud et les oeilletons.

GRUPE ARTICLES : 143

REMISE :

DECOLOV 140G M1 (NON TISSÉ POLYESTER)

| CODE | DÉSIGNATION | GRS | COULEUR | CDT | LAIZE (mm) | LONG (m) | Ø | PAQ | POIDS | UF | PV AU M ² € HT | PV BOBINE € HT |
|-------|---|------|---------|--------|------------|----------|----|-----|-------|----|---------------------------|----------------|
| 89227 | Decolov M1 (Non tissé Fine Art Textile) | 140g | Blanc | Bobine | 914 | 25 | 3" | 1 | 4,6 | UN | 16,02 | 366,15 |
| 89228 | " | " | " | " | 1067 | 25 | 3" | 1 | 5,1 | UN | 16,02 | 427,45 |

powerJet Texbanner 170g (Support synthétique intissé pour Roll-up)

(Nuancier : N°25)



Description : Bannière non tissée 100% synthétique avec un couchage jet d'encre de haute qualité.

Points forts : Haute définition et couleurs vives. Bannière légère et souple avec une très haute résistance à la déchirure et à l'élongation. Très bonne résistance à l'eau avec les encres pigmentées. Sans PVC et recyclable. Parfaite planéité. Idéale pour des applications "Roll-up". Peut être agrafée sur des supports bois, cousue ou rivetée.

Applications : Roll-up, bannières...

GRUPE ARTICLES : 147

REMISE :



POWERJET TEXBANNER 170G (SUPPORT SYNTHÉTIQUE INTISSÉ POUR ROLL-UP)

| CODE | DÉSIGNATION | GRS / µ | COULEUR | CDT | LAIZE (mm) | LONG (m) | Ø | PAQ | POIDS | UF | PV AU M ² € HT | PV BOBINE € HT |
|--------|--------------------|-------------|---------|--------|------------|----------|----|-----|-------|----|---------------------------|----------------|
| 224449 | powerJet Texbanner | 170g / 370µ | Blanc | Bobine | 1067 | 45,7 | 3" | 1 | 9,7 | UN | 3,56 | 173,50 |

TOILE ECOLOGIQUE DICKSON SANS PVC (EVERGREEN) M1/B1

Les toiles Dickson Evergreen sont dédiées également à la réalisation de Roll-Up et Display d'intérieur.

Jet Up 280g M1

Adapté pour les Enrouleurs et Affichages - Très Souple, et Anti-curl



Description : Toile Evergreen M1, sans PVC, anti-curl, sans reflet pour utilisation en intérieur.

Très souple et avec un tombant naturel. Norme SAFETY OF TOYS.

Certifiée Euroclasse Bs1,d0. Face imprimable côté extérieur.

Points forts : Toile écologique légère anti-reflet et anti-curl. Excellent rendu des couleurs, résistant au UV, très grande résistance à la déchirure et la traction.

Applications : Communication intérieure, Roll-up, Display, kakemono, fond de vitrine, banderoles publicitaires, habillages muraux, PLV, affichages publicitaires...



JET UP 280G M1

| CODE | DÉSIGNATION | GRS | COULEUR | CDT | LAIZE (mm) | LONG (m) | Ø | PAQ | POIDS | UF | PV AU M ² € HT | PV BOBINE € HT |
|---------|-------------|------|---------|--------|------------|----------|----|-----|-------|----|---------------------------|----------------|
| 8006456 | JET UP M1 | 280g | Blanc | Bobine | 900 | 50 | 3" | 1 | 14,0 | UN | 7,49 | 337,10 |
| 8006457 | " | " | " | " | 1060 | 50 | 3" | 1 | 16,2 | UN | 7,49 | 397,05 |
| 8006458 | " | " | " | " | 1370 | 50 | 3" | 1 | 20,6 | UN | 7,49 | 513,20 |
| 8006459 | " | " | " | " | 1620 | 50 | 3" | 1 | 24,1 | UN | 7,49 | 607,20 |

Jet Up BC 330g (Dos Gris) M1

Adapté pour les Enrouleurs et Affichages - Très Souple, et Anti-curl



Description : Toile Evergreen M1 Dos Gris, sans PVC, anti-curl, opaque, sans reflet pour utilisation en intérieur. Très souple et avec un tombant naturel. Norme SAFETY OF TOYS.

Certifiée Euroclasse Bs1,d0. Face imprimable côté extérieur.

Points forts : Toile écologique légère opaque, anti-reflet et anti-curl. Excellent rendu des couleurs, résistant aux UV, très grande résistance à la déchirure et la traction.

Applications : Communication intérieure, Roll-up, Display, kakemono, fond de vitrine, banderoles publicitaires, habillages muraux, PLV, affichages publicitaires...



JET UP BC 330G (DOS GRIS) M1

| CODE | DÉSIGNATION | GRS | COULEUR | CDT | LAIZE (mm) | LONG (m) | Ø | PAQ | POIDS | UF | PV AU M ² € HT | PV BOBINE € HT |
|---------|-------------------------|------|------------------|--------|------------|----------|----|-----|-------|----|---------------------------|----------------|
| 8006463 | JET UP BC (Dos Gris) M1 | 330g | Blanc / Dos Gris | Bobine | 900 | 50 | 3" | 1 | 16,3 | UN | 9,77 | 439,80 |
| 8006464 | " | " | " | " | 1060 | 50 | 3" | 1 | 18,9 | UN | 9,77 | 518,05 |
| 8006465 | " | " | " | " | 1370 | 50 | 3" | 1 | 24,0 | UN | 9,77 | 669,80 |

Jet Tex 270g M1

Aspect Toilé, Adapté pour Affichages, Décorations Murales, Reproduction de Photos...



Description : Toile Evergreen **M1**, sans PVC, anti-curl, sans reflet pour utilisation en intérieur. Très souple.

Norme SAFETY OF TOYS. **Certifiée Euroclasse Bs2,d0.**

Face imprimable côté extérieur.

Points forts : Toile écologique légère ignifugé M1, anti-reflet et anti-curl. Excellent rendu des couleurs, résistant au UV, très grande résistance à la déchirure et la traction.

Applications : Habillage mural tendu ou collé en tapisserie avec de la colle à papier peint standard, stand, tableau, PLV, communication intérieure, Roll-up, Display, kakemono, fond de vitrine...

GRUPE ARTICLES : 147

REMISE :

JET TEX 270G M1

| CODE | DÉSIGNATION | GRS | COULEUR | CDT | LAIZE (mm) | LONG (m) | Ø | PAQ | POIDS | UF | PV AU M ² € HT | PV BOBINE € HT |
|---------|--|------|---------|--------|------------|----------|----|-----|-------|----|---------------------------|----------------|
| 8006460 | JET TEX M1 Jusqu'à épuisement en 1040 mm (décote de prix) puis laize 1060 mm | 270g | Blanc | Bobine | 1040 | 50 | 3" | 1 | 15,4 | UN | 8,45 | 439,20 |
| 8006461 | " | " | " | " | 1370 | 50 | 3" | 1 | 19,9 | UN | 8,45 | 578,50 |
| 8006462 | " | " | " | " | 1620 | 50 | 3" | 1 | 23,3 | UN | 8,45 | 683,90 |
| 89257 | NSK JET TEX M1 | 270g | Blanc | Bobine | 2700 | 60 | 3" | 1 | 45,1 | UN | 8,14 | 1 318,22 |
| 89258 | " | " | " | " | 3200 | 60 | 3" | 1 | 53,2 | UN | 8,32 | 1 597,55 |

NSK : Délai de livraison : J+3

Toile Heavy Persenning 240g B1

Surface Infroissable



Description : Heavy Persenning est un tissu en nylon blanc **B1** légèrement revêtu de latex pour les bannières publicitaires. Quasiment infroissable, il est extrêmement résistant au vent et à l'eau et convient aussi bien à l'utilisation à court et à moyen terme. Limite une saturation de couleur très élevée ce qui permet la production de bannières publicitaires à forte intensité de couleur à un bon rapport qualité/prix. Heavy Persenning B1 est ignifugé selon la norme DIN 4102.

Points forts : Quasiment infroissable, il peut être plié dans une valise et ainsi permettre d'éviter la soute à bagages. Haute résistance à la déchirure. Facile à découper. Ne peluche pas.

Applications : Roll-up, kakemonos, publicités déroulantes, banderoles, dossards, affiches suspendues...

GRUPE ARTICLES : 148

REMISE :



TOILE HEAVY PERSENNING 240G B1

| CODE | DÉSIGNATION | GRS / µ | COULEUR | CDT | LAIZE (mm) | LONG (m) | Ø | PAQ | POIDS | UF | PV AU M ² € HT | PV BOBINE € HT |
|-------|-----------------------------------|-------------|---------|--------|------------|----------|----|-----|-------|----|---------------------------|----------------|
| 89357 | NSK Toile Heavy Persenning | 240g / 290µ | Blanc | Bobine | 1067 | 5 | 3" | 1 | 2,7 | UN | 16,59 | 88,50 |
| 89358 | " | " | " | " | 1067 | 30 | 3" | 1 | 9,1 | UN | 13,44 | 429,65 |
| 89359 | " | " | " | " | 1370 | 30 | 3" | 1 | 11,3 | UN | 13,44 | 552,20 |
| 89360 | " | " | " | " | 1520 | 30 | 3" | 1 | 12,3 | UN | 13,44 | 613,05 |

NSK: Délai de livraison : J+3

powerJet Bâche Polyester Fabric Banner Dos Noir M1 410g

Bâche Anti-curl



Description : Bâche **M1** Polyester 410g / 400 μ anti-curl avec un dos noir utilisable en intérieur et à court terme en extérieur. Cette bâche est une évolution de l'Expo Banner en remplacement de cette dernière. Grâce à son dos noir, il est 100% opaque. Pleine conformité aux normes anti-incendies européennes.

Points forts : Anti-curl, très bonne flexibilité et très résistante. Haut contraste des couleurs pour une haute définition. Résistante à l'eau avec des encres pigmentées, très opaque (100%), peut être cousue et pose d'oeillets possible.

Applications : Pop-up, Roll-up, posters, signalétique intérieure et extérieure...

GRUPE ARTICLES : 143

REMISE :



POWERJET BÂCHE POLYESTER FABRIC BANNER DOS NOIR M1 410G

| CODE | DÉSIGNATION | GRS / μ | COULEUR | CDT | LAIZE (mm) | LONG (m) | \emptyset | PAQ | POIDS | UF | PV AU M ² € HT | PV BOBINE € HT |
|-------|---|------------------|------------------|--------|------------|----------|-------------|-----|-------|----|---------------------------|----------------|
| 89967 | powerJet Bâche Polyester Fabric Banner M1 Jusqu'à épuisement (décôte de prix) | 410g / 400 μ | Blanc / Dos Noir | Bobine | 1524 | 15 | 3" | 1 | 10,8 | UN | 22,04 | 503,85 |

BÂCHE MESH PERFORÉES

powerJet Print Mesh PVC 280g B1

(Nuancier : N°40-41)



Description : Bannière perforée (mesh) **B1** créée pour une charge au vent sur toutes les imprimantes Solvant, UV et Latex. Blanc satiné avec un fil de polarisation pour une stabilité dimensionnelle optimale. dtx : 1100. La version "Backing" dispose d'un protecteur au verso pour les imprimantes sans récupérateur d'encre.

Points forts : Haute résistance à la déchirure, stabilité dimensionnelle, peut être utilisé en intérieur grâce à sa certification B1.

Applications : Bannières intérieures/extérieures, publicités, salons...

GRUPE ARTICLES : 149

REMISE :



POWERJET PRINT MESH PVC 280G B1

| CODE | DÉSIGNATION | GRS / μ | COULEUR | CDT | LAIZE (mm) | LONG (m) | \emptyset | PAQ | POIDS | UF | PV AU M ² € HT | PV BOBINE € HT |
|-------|---|------------------|---------|--------|------------|----------|-------------|-----|-------|----|---------------------------|----------------|
| 89059 | powerjet Print Mesh B1 sans Backing Jusqu'à épuisement (décôte de prix) | 280g / 375 μ | Blanc | Bobine | 1600 | 50 | 3" | 1 | 23,8 | UN | 4,19 | 334,89 |
| 89060 | powerjet Print Mesh B1 Backing | " | " | " | 1600 | 50 | 3" | 1 | 23,8 | UN | 4,57 | 365,27 |

Laminations pour Films Micro-Perforés disponibles dans le chapitre "Bobine Film de Lamination - Mandrin 3" (76mm)

powerJet Window Vision Adhésif Micro-perforé Monomère 180µ

(Nuancier : N°29)



Description : Film adhésif PVC micro-perforé au verso noir et un adhésif semi-permanent. Le diamètre de la perforation est de 1,6 mm. 60% de sa surface peut être imprimée. Idéale pour la vitrophanie à court terme avec une durée maxi de 1 an.

Points forts : Bonne stabilité dimensionnelle, permet des hauts niveaux de couverture, bonne reproduction des couleurs.

Applications : Vitrophanie, publicités, stickers, jeux éducatifs...

GRUPE ARTICLES : 150

REMISE :



POWERJET WINDOW VISION ADHÉSIF MICRO-PERFORÉ MONOMÈRE 180µ

| CODE | DÉSIGNATION | GRS / µ | COULEUR | CDT | LAIZE (mm) | LONG (m) | Ø | PAQ | POIDS | UF | PV AU M² € HT | PV BOBINE € HT |
|-------|---|---------|----------|--------|------------|----------|----|-----|-------|----|---------------|----------------|
| 89105 | PowerJet Window Vision Adhésif Micro-perforé Monomère 60 / 40 | 180µ | Dos Noir | Bobine | 1372 | 50 | 3" | 1 | 17,2 | UN | 9,29 | 637,49 |

Film Adhésif Micro-perforé Continental Innova 145µ M1

En cas de lamination utiliser les films de lamination Continental pour Adhésif Micro-perforé (voir réf 8003389 et 89339)



Description : Film vinyle calandré adhésif micro-perforé M1 et B1 imprimable au verso noir. Colle transparente et semi-permanente pour une excellente enlevabilité sans trace. Epaisseur du film : 145µ, liner 135g/m². Pose à l'extérieur.

Dimension de la perforation : 1,5mm. Avec 50%, 60% ou 70% de surface imprimable.

Points forts : Excellente enlevabilité d'un an (6 mois sans résidus de colle). Très bonne stabilité dimensionnelle. Pose facile grâce à la technologie du liner. Colle transparente (ne laisse pas de trace) et semi-permanente. Se combine idéalement avec les films de laminations Continental Cast pour surfaces courbes ou planes, ou Continental Protect pour surfaces légèrement courbes ou planes.

Applications : Vitres de véhicules, facades de batiments, vitrines de magasins...



FILM ADHÉSIF MICRO-PERFORÉ CONTINENTAL INNOVA 145µ M1

| CODE | DÉSIGNATION | GRS / µ | COULEUR | CDT | LAIZE (mm) | LONG (m) | Ø | PAQ | POIDS | UF | PV AU M² € HT | PV BOBINE € HT |
|---------|--|---------|------------|--------|------------|----------|----|-----|-------|----|---------------|----------------|
| 89250 | Film Adhésif Micro-perforé Continental Innova M1 - 50 / 50 | 145µ | Verso Noir | Bobine | 1372 | 50 | 3" | 1 | 14,8 | UN | 11,70 | 802,50 |
| 8003409 | Film Adhésif Micro-perforé Continental Innova M1 - 60 / 40 | 145µ | Verso Noir | Bobine | 1372 | 50 | 3" | 1 | 14,8 | UN | 11,70 | 802,50 |
| 8003417 | Film Adhésif Micro-perforé Continental Innova M1 - 70 / 30 | 145µ | Verso Noir | Bobine | 1372 | 50 | 3" | 1 | 14,8 | UN | 11,70 | 802,50 |

Film Non Adhésif Micro-perforé Continental Panorama 145μ

Pose par l'intérieur sur la Face Imprimée avec le Film Double Face de Montage Ultra Clear (voir offre ci-dessous).

CONTINENTAL
GRAFIX



Description : Film Polyester Non Adhésif micro-perforé imprimable au verso noir.

Épaisseur du film : 150μ, liner 50μ double enlevable avec dos polyester. Pose par l'intérieur sur la surface imprimée avec le film de montage double face Ultra Clear.

Dimension de la perforation : 1,5mm. Avec 70% de surface imprimable et 30% de surface ouverte.

Points forts : Durabilité jusqu'à 3 ans. Très bonne stabilité dimensionnelle. Se pose à l'intérieur sur la face imprimée.

Applications : Fonds de vitrine, Kakemonos...



FILM NON ADHÉSIF MICRO-PERFORÉ CONTINENTAL PANORAMA 145μ

| CODE | DÉSIGNATION | GRS / μ | COULEUR | CDT | LAIZE (mm) | LONG (m) | Ø | PAQ | POIDS | UF | PV AU M ² € HT | PV BOBINE € HT |
|-------|--|---------|------------|--------|------------|----------|----|-----|-------|----|---------------------------|----------------|
| 89267 | Film Non Adhésif Micro-perforé - 70 / 30 | 145μ | Verso Noir | Bobine | 1372 | 25 | 3" | 1 | 8,1 | UN | 20,97 | 719,20 |

Film de montage Double Face 12μ et 25μ

Description : Film adhésif double face 12μ et 25μ pour montage de supports non adhésif par la face imprimée ou par le verso. Le film de montage Ultra Clear permet la pose par l'intérieur sur la surface imprimée du micro-perforé Continental non adhésif. Le film de montage transparent permet d'adhésiver par le verso tout support non adhésif.

Points forts : Montage par l'intérieur de films micro-perforés, Ultra Clear, permet d'adhésiver tous les supports.

Applications : Fonds de vitrine, affichages...



FILM DE MONTAGE DOUBLE FACE 12μ ET 25μ

| CODE | DÉSIGNATION | GRS / μ | COULEUR | CDT | LAIZE (mm) | LONG (m) | Ø | PAQ | POIDS | UF | PV AU M ² € HT | PV BOBINE € HT |
|-------|---|---------|-------------------|--------|------------|----------|----|-----|-------|----|---------------------------|----------------|
| 89268 | Film de montage Double Face Ultra Clear pour Continental Panorama | 12μ | Ultra Transparent | Bobine | 1040 | 50 | 3" | 1 | 5,3 | UN | 7,93 | 412,35 |
| 89251 | " | " | " | " | 1300 | 50 | 3" | 1 | 6,3 | UN | 7,93 | 515,44 |
| 89269 | " | " | " | " | 1524 | 50 | 3" | 1 | 7,1 | UN | 7,93 | 604,35 |
| 89270 | Film de montage Double Face Transparent | 25μ | Transparent | Bobine | 1040 | 50 | 3" | 1 | 5,3 | UN | 3,39 | 176,18 |
| 89271 | " | " | " | " | 1300 | 50 | 3" | 1 | 6,3 | UN | 3,39 | 220,23 |
| 89272 | " | " | " | " | 1530 | 50 | 3" | 1 | 7,1 | UN | 3,39 | 259,19 |

FILM ROLL-UP / POP-UP

FILM ROLL-UP

Natura Roll-up Mat Dos Gris Argent 170μ

(Nuancier : N°39)

Natura
MAKE DIFFERENCE



Description : Film Polyester (PET) blanc mat au touché soyeux au dos gris argenté.

Points forts : Rigide, 100% opaque, excellente stabilité dimensionnelle. Son revêtement mat garantit des résultats d'impression exceptionnels.

Applications : Roll-Up, bannières...

GRUPE ARTICLES : 151

REMISE :



NATURA ROLL-UP MAT DOS GRIS ARGENT 170μ

| CODE | DÉSIGNATION | GRS / μ | COULEUR | CDT | LAIZE (mm) | LONG (m) | Ø | PAQ | POIDS | UF | PV AU M ² € HT | PV BOBINE € HT |
|-------|------------------------------------|-------------|--------------------|--------|------------|----------|----|-----|-------|----|---------------------------|----------------|
| 89067 | Natura Roll-up Mat Dos Gris Argent | 230g / 170μ | Blanc / Dos Argent | Bobine | 914 | 50 | 3" | 1 | 11,9 | UN | 5,69 | 260,09 |
| 89068 | " | " | " | " | 1067 | 50 | 3" | 1 | 13,7 | UN | 5,65 | 301,59 |

Natura Roll-up Mat Dos Gris 195µ



Description : Film polypropylène blanc mat au touché soyeux au dos gris argenté.

Points forts : Rigide, 100% opaque, excellente stabilité dimensionnelle. Son revêtement mat garantit des résultats d'impression exceptionnels.

Applications : Roll-Up, bannières...



NATURA ROLL-UP MAT DOS GRIS 195µ

| CODE | DÉSIGNATION | GRS / µ | COULEUR | CDT | LAIZE (mm) | LONG (m) | Ø | PAQ | POIDS | UF | PV AU M ² € HT | PV BOBINE € HT |
|-------|-----------------------------|-------------|-----------------------------|--------|------------|----------|----|-----|-------|----|---------------------------|----------------|
| 89252 | Natura Roll-Up Mat Dos Gris | 160g / 195µ | Blanc / Dos Gris Argent Mat | Bobine | 914 | 30 | 3" | 1 | 5,8 | UN | 3,38 | 92,75 |
| 89253 | " | " | " | " | 1067 | 30 | 3" | 1 | 6,5 | UN | 3,38 | 108,30 |

Roll-Up Banner 205µ



Description : Film polypropylène blanc mat au touché soyeux.

Points forts : Rigide, 100% opaque, excellente stabilité dimensionnelle. Son revêtement mat garantit des résultats d'impression exceptionnels.

Applications : Roll-Up, bannières...



ROLL-UP BANNER 205µ

| CODE | DÉSIGNATION | GRS / µ | COULEUR | CDT | LAIZE (mm) | LONG (m) | Ø | PAQ | POIDS | UF | PV AU M ² € HT | PV BOBINE € HT |
|---------|--|---------|---------|--------|------------|----------|----|-----|-------|----|---------------------------|----------------|
| 8003507 | Roll-Up Banner Jusqu'à épuisement (décote de prix) | 205µ | Blanc | Bobine | 1067 | 20 | 3" | 1 | 6,7 | UN | 6,60 | 140,84 |
| 8003236 | " Jusqu'à épuisement (décote de prix) | " | " | " | 1270 | 20 | 3" | 1 | 7,8 | UN | 6,60 | 167,64 |

FILM POP-UP

Natura Blockout Banner Pop-Up Dos Gris Argent 350µ



Description : Film Polyester résistant aux rayures. Dos gris argent.

Points forts : Rigide, 100% opaque, excellente stabilité dimensionnelle. Son revêtement mat garantit des résultats d'impression exceptionnels.

Applications : Pop-up



NATURA BLOCKOUT BANNER POP-UP DOS GRIS ARGENT 350µ

| CODE | DÉSIGNATION | GRS / µ | COULEUR | CDT | LAIZE (mm) | LONG (m) | Ø | PAQ | POIDS | UF | PV AU M ² € HT | PV BOBINE € HT |
|-------|----------------------------|-------------|-------------------------|--------|------------|----------|----|-----|-------|----|---------------------------|----------------|
| 89254 | Natura Pop-Up Mat Dos Gris | 400g / 350µ | Blanc / Dos Gris Argent | Bobine | 914 | 20 | 3" | 1 | 8,7 | UN | 8,18 | 149,61 |
| 89255 | " | " | " | " | 1067 | 20 | 3" | 1 | 9,9 | UN | 7,83 | 167,10 |

powerJet Backlit Mat Moonlight 215µ

(Nuancier : N°62)



Description : Film backlit mat pour rétro-éclairage donnant d'excellents résultats d'impression.

Points forts : Résistant à l'eau avec des encres pigments, UV ou Latex.

Applications : Caissons lumineux, rétro-éclairage, abris-bus, publicités sur lieu de vente...



GRUPE ARTICLES : 519

REMISE :



POWERJET BACKLIT MAT MOONLIGHT 215µ

| CODE | DÉSIGNATION | GRS | COULEUR | CDT | LAIZE (mm) | LONG (m) | Ø | PAG | POIDS | UF | PV AU M ² € HT | PV BOBINE € HT |
|-------|--------------------------------|-------------|-----------|--------|------------|----------|----|-----|-------|----|---------------------------|----------------|
| 89037 | powerJet Backlit Mat Moonlight | 270g / 215µ | Blanc Mat | Bobine | 914 | 30 | 3" | 1 | 8,8 | UN | 7,44 | 203,96 |

powerJet Starlight Backlit Brillant 205µ

(Nuancier : N°44)



Description : Film rétro-éclairé en polyester blanc brillant aux caractéristiques de transmission spécifiquement étudiées pour les imprimantes aux encres (Eco) Solvant, Latex et UV.

Points forts : Couleurs éclatantes, séchage rapide et très résistant aux rayures lui permettant d'éviter une lamination.

Applications : Affichages rétro-éclairés (jour et nuit), caissons lumineux, POS (Point of Sale) vitrines...



POWERJET STARLIGHT BACKLIT BRILLANT 205µ

| CODE | DÉSIGNATION | GRS | COULEUR | CDT | LAIZE (mm) | LONG (m) | Ø | PAG | POIDS | UF | PV AU M ² € HT | PV BOBINE € HT |
|--------|--|-------------|----------------|--------|------------|----------|----|-----|-------|----|---------------------------|----------------|
| 89040 | powerJet Starlight Backlit Brillant 285g | 285g / 205µ | Blanc Brillant | Bobine | 1372 | 30 | 3" | 1 | 13,1 | UN | 5,77 | 237,64 |
| 455173 | powerJet Starlight Backlit Brillant 285g (Nouveau) | " | " | " | 1524 | 30 | 3" | 1 | 14,4 | UN | 5,77 | 263,90 |

powerJet Sunlight Backlit Mat 205µ

(Nuancier : N°45)



Description : Ce film rétro-éclairé blanc mat avec revêtement sans PVC absorbe particulièrement bien les couleurs. Sa surface mate de faible réflectance permet des impressions avec des couleurs riches et profondes même sans système d'éclairage.

Points forts : Couleurs éclatantes, séchage rapide, pas besoin d'être laminé, économiseur d'encre avec les imprimantes à encres Latex.

Applications : Affichages rétro-éclairés (jour et nuit), caissons lumineux, POS (Point of Sale), vitrine...



POWERJET SUNLIGHT BACKLIT MAT 205µ

| CODE | DÉSIGNATION | GRS | COULEUR | CDT | LAIZE (mm) | LONG (m) | Ø | PAG | POIDS | UF | PV AU M ² € HT | PV BOBINE € HT |
|-------|------------------------------------|-------------|-----------|--------|------------|----------|----|-----|-------|----|---------------------------|----------------|
| 89041 | powerJet Sunlight Backlit Mat 285g | 285g / 205µ | Blanc Mat | Bobine | 1372 | 30 | 3" | 1 | 13,1 | UN | 5,99 | 246,36 |

MAGNÉTIQUE BLANC IMPRIMABLE

Teslaflex One 300μ



Description : Film magnétique 655g avec une surface en polyester (PET) imprimable.

Points forts : Surface mat anti-reflet. Simplicité et rapidité d'utilisation. Utilisation sur toutes surfaces ferreuses. Excellente stabilité dimensionnelle.

Applications : Tous les affichages qui doivent être actualisés sans difficulté de mise en oeuvre, POS, lieux publics, magasins, expositions...

GRUPE ARTICLES : 591

REMISE :



TESLAFLEX ONE 300μ

| CODE | DÉSIGNATION | GRS / μ | COULEUR | CDT | LAIZE (mm) | LONG (m) | Ø | PAQ | POIDS | UF | PV AU M ² € HT | PV BOBINE € HT |
|-------|--------------------------|-------------|---------|--------|------------|----------|----|-----|-------|----|---------------------------|----------------|
| 89256 | Magnetique Teslaflex One | 655g / 300μ | Blanc | Bobine | 1270 | 30 | 3" | 1 | 26,4 | UN | 11,98 | 456,58 |

MAGNÉTIQUE BRUN ADHÉSIF NON IMPRIMABLE ET FILM FERREUX IMPRIMABLE

Teslabase (Magnétique Adhésif Brun - Non Imprimable) 900μ

Description : Film magnétique adhésif brun non imprimable. Combiné avec le Teslaflex, il permet de réaliser des panneaux d'affichages magnétiques très simple à mettre à jour.

Points forts : Simplicité et rapidité d'utilisation. La colle forte au verso permet une adhésion sur tous types de surfaces. Son fort pouvoir magnétique permet de coller un vinyle imprimé par dessus le Teslabase pour le décorer et sans altérer sa force magnétique. Excellente stabilité dimensionnelle.

Applications : Tous les affichages qui doivent être actualisés sans difficulté de mise en oeuvre, POS, lieux publics, magasins, expositions...

TESLAFLEX
MAGNETISE YOUR IMAGE



TESLABASE (MAGNÉTIQUE ADHÉSIF BRUN - NON IMPRIMABLE) 900μ

| CODE | DÉSIGNATION | GRS / μ | COULEUR | CDT | LAIZE (mm) | LONG (m) | Ø | PAQ | POIDS | UF | PV AU M ² € HT | PV BOBINE € HT |
|---------|---|--------------|---------|--------|------------|----------|----|-----|-------|----|---------------------------|----------------|
| 8004232 | Film Magnetique Brun Teslabase (Base Adhésive Non Imprimable) | 2860g / 900μ | Brun | Bobine | 620 | 15 | 3" | 1 | 28,0 | UN | 12,80 | 119,01 |
| 8004240 | " | " | " | " | 1000 | 15 | 3" | 1 | 44,3 | UN | 12,80 | 191,94 |

Teslaflex (Film ferreux Imprimable) 180µ



Description : Film ferreux imprimable très léger et flexible. Combiné avec le Teslabase, il permet de réaliser des panneaux d'affichages magnétiques très simple à mettre à jour. Réutilisable à volonté.

Points forts : Simplicité et rapidité d'utilisation. Qualité photo des impressions. Pas de plis, pas de bulles, pas de traces de colle. L'affichage magnétique enlève tous les soucis techniques liés à la pose et à la dépose des affichages. Excellente stabilité dimensionnelle. Coûts d'expédition optimisés.

Applications : Tous les affichages qui doivent être actualisés sans difficulté de mise en oeuvre, POS, lieux publics, magasins, expositions...

TESLAFLEX
MAGNETISE YOUR IMAGE

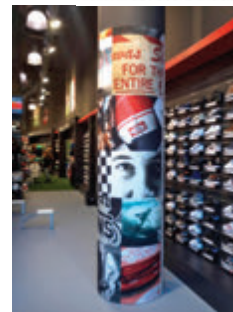

TESLAFLEX (FILM FERREUX IMPRIMABLE) 180µ

| CODE | DÉSIGNATION | GRS | COULEUR | CDT | LAIZE (mm) | LONG (m) | Ø | PAQ | POIDS | UF | PV AU M ² € HT | PV BOBINE € HT |
|---------|--|-------------|---------|--------|------------|----------|----|-----|-------|----|---------------------------|----------------|
| 8006110 | Film Ferreux Teslaflex (Bobine d'Impression) | 340g / 180µ | Blanc | Bobine | 1270 | 50 | 3" | 1 | 23,0 | UN | 7,31 | 464,32 |
| 8006109 | " | " | " | " | 1524 | 50 | 3" | 1 | 27,3 | UN | 7,31 | 557,19 |

powerJet Magnétique Blanc



Description : Film magnétique blanc en PVC avec un très bon rapport qualité/prix. Existe en 350µ, 600µ et 850µ. A utiliser sur une surface ferreuse. imprimable.

Points forts : Surface mat anti-reflet. Simplicité et rapidité d'utilisation. Utilisation sur toutes surfaces ferreuses. Excellente stabilité dimensionnelle.

Applications : Pour tous les affichages qui doivent être actualisés sans difficulté de mise en oeuvre, POS, lieux publics, magasins, expositions...

Le 600µ et 850µ peuvent s'utiliser sur des véhicules car leur force magnétique est élevée et permet un bon maintien.

powerjet



POWERJET MAGNÉTIQUE BLANC

| CODE | DÉSIGNATION | GRS | COULEUR | CDT | LAIZE (mm) | LONG (m) | Ø | PAQ | POIDS | UF | PV AU M ² € HT | PV BOBINE € HT |
|--------|---------------------------------------|------|---------|--------|------------|----------|----|-----|-------|----|---------------------------|----------------|
| 453454 | Film Magnétique (Bobine d'Impression) | 350µ | Blanc | Bobine | 1200 | 30 | 3" | 1 | 38,0 | UN | 6,88 | 247,50 |
| 453415 | " | 600µ | " | " | 1000 | 20 | 3" | 1 | 37,0 | UN | 9,17 | 183,40 |
| 453412 | " | 850µ | " | " | 1000 | 10 | 3" | 1 | 28,0 | UN | 11,39 | 113,90 |

REPOSITIONNABLE BLANC

YupoTako (XAD 1082) Adhésif Repositionnable 185µ

(Nuancier : N°16)



Description : Tako (pieuvre en japonais) est un adhésif repositionnable. Colle aux surfaces planes comme une pieuvre grâce à sa structure en micro ventouses. Aucun adhésif utilisé, ne laisse aucune sensation collante sur l'étiquette ou le support.

Points forts : Repositionnable, laisse aucune trace de colle sur les surfaces, réutilisable en le rinçant à l'eau.

Applications : Publicités, vitrophanie, promotions sur lieu de vente, jeux éducatifs...

GROUPE ARTICLES : 6

REMISE :



YUPOTAKO (XAD 1082) ADHÉSIF REPOSITIONNABLE 185µ

| CODE | DÉSIGNATION | GRS / µ | COULEUR | CDT | LAIZE (mm) | LONG (m) | Ø | PAQ | POIDS | UF | PV AU M² € HT | PV BOBINE € HT |
|--------|---|-------------|---------|--------|------------|----------|----|-----|-------|----|---------------|----------------|
| 225049 | YupoTako Epaisseur 245µ (frontal 185µ, liner 60µ) | 175g / 185µ | Blanc | Bobine | 1270 | 20 | 3" | 1 | 5,8 | UN | 14,94 | 379,50 |

YupoTako (XAD 1069) Adhésif Repositionnable 180µ (encres UV et Latex)



Description : Tako (pieuvre en japonais) est un adhésif repositionnable. Colle aux surfaces planes comme une pieuvre grâce à sa structure en micro ventouses. Aucun adhésif utilisé, ne laisse aucune sensation collante sur l'étiquette ou le support.

Points forts : Repositionnable, laisse aucune trace de colle sur les surfaces, réutilisable en le rinçant à l'eau.

Applications : Publicités, vitrophanie, promotions sur lieu de vente, jeux éducatifs...

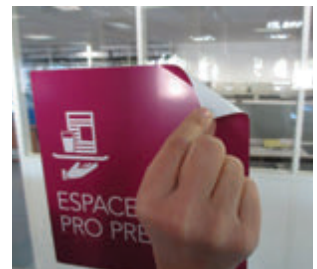

YUPOTAKO (XAD 1069) ADHÉSIF REPOSITIONNABLE 180µ (ENCRES UV ET LATEX)

| CODE | DÉSIGNATION | GRS / µ | COULEUR | CDT | LAIZE (mm) | LONG (m) | Ø | PAQ | POIDS | UF | PV AU M² € HT | PV BOBINE € HT |
|---------|---|-------------|---------|--------|------------|----------|----|-----|-------|----|---------------|----------------|
| 8003348 | YupoTako Polypro Repositionnable (Frontal 180µ, Liner 60µ) XAD 1069 | 166g / 180µ | Blanc | Bobine | 1270 | 20 | 3" | 1 | 5,6 | UN | 10,73 | 272,50 |

SpotOn® Adhésif Repositionnable Blanc Brillant et Mat B1

NOUVEAU

DRYTAC



Description : Film PVC adhésif repositionnable blanc brillant ou mat B1. S'applique et se retire facilement sans bulle et sans humecter la paroi (easy bubble free). Le frontal fait 100µ et le liner 135g. Peut être utilisé en extérieur pour des opérations à court terme (6 mois) et en intérieur jusqu'à 3 ans.

Points forts : Repositionnable, laisse aucune trace de colle sur les surfaces, très bon rapport qualité/prix.

Applications : Publicités, vitrophanie, promotions sur lieu de vente...



SPOTON® ADHÉSIF REPOSITIONNABLE BLANC BRILLANT ET MAT B1

| CODE | DÉSIGNATION | GRS | COULEUR | CDT | LAIZE (mm) | LONG (m) | Ø | PAG | POIDS | UF | PV AU M ² € HT | PV BOBINE € HT |
|--------|---|------|----------------|--------|------------|----------|----|-----|-------|----|---------------------------|----------------|
| 453565 | SpotOn® Adhésif Repositionnable Blanc Brillant B1 | 100µ | Blanc Brillant | Bobine | 1070 | 50 | 3" | 1 | 12,9 | UN | 3,45 | 184,80 |
| 453567 | " | " | " | " | 1370 | 50 | 3" | 1 | 16,1 | UN | 3,45 | 236,60 |
| 453568 | SpotOn® Adhésif Repositionnable Blanc Mat B1 | 100µ | Blanc Mat | Bobine | 1070 | 50 | 3" | 1 | 12,9 | UN | 3,45 | 184,80 |
| 453569 | " | " | " | " | 1370 | 50 | 3" | 1 | 16,1 | UN | 3,45 | 236,60 |

REPOSITIONNABLE TRANSPARENT

Natura Optical Clear Transparent Repositionnable 120µ

(Nuancier : N°18)



Description : Film polyester transparent repositionnable pour tous les systèmes d'impression. Adhère sur toutes les surfaces lisses. Réutilisable.

Points forts : Ne laisse pas de trace de colle sur le support, réutilisable même après 2-3 ans, très bonne planéité et stabilité dimensionnelle, brillance des couleurs, qualité photo, PVC Free.

Applications : Vitrophanie, publicités, stickers, jeux éducatifs...



NATURA OPTICAL CLEAR TRANSPARENT REPOSITIONNABLE 120µ

| CODE | DÉSIGNATION | GRS / µ | COULEUR | CDT | LAIZE (mm) | LONG (m) | Ø | PAG | POIDS | UF | PV AU M ² € HT | PV BOBINE € HT |
|-------|---|-------------|-------------|--------|------------|----------|----|-----|-------|----|---------------------------|----------------|
| 89102 | Natura Optical Clear Transp Repositionnable (frontal 120µ, liner 60µ) | 235g / 120µ | Transparent | Bobine | 1270 | 30 | 3" | 1 | 10,4 | UN | 8,34 | 317,83 |

powerJet Window Film Semi-Tac Transparent Repositionnable 180µ

(Nuancier : N°19)



Description : powerJet Window film semi-tac est le nouveau standard pour la vitrophanie. Le film polyester transparent est combiné avec une colle légère et invisible. Cela permet de le coller sur des surfaces de verre de façon presque invisible. La transparence se garde aussi sous l'effet de l'humidité. Protecteur (liner) : 130 g/m², application entre 15°C et 30°C.

Points forts : Bonne stabilité dimensionnelle, permet des hauts niveaux de couverture, repositionnable.

Applications : Vitrophanie, publicités, stickers, jeux éducatifs...



POWERJET WINDOW FILM SEMI-TAC TRANSPARENT REPOSITIONNABLE 180µ

| CODE | DÉSIGNATION | GRS / µ | COULEUR | CDT | LAIZE (mm) | LONG (m) | Ø | PAQ | POIDS | UF | PV AU M ² € HT | PV BOBINE € HT |
|-------|---|-------------|-------------|--------|------------|----------|----|-----|-------|----|---------------------------|----------------|
| 89103 | powerJet Window Film Semi-Tac Transparent Repositionnable | 250g / 180µ | Transparent | Bobine | 1370 | 30 | 3" | 1 | 11,7 | UN | 6,38 | 262,19 |

SpotOn® Adhésif Repositionnable Transparent Brillant et Mat B1



Description : Film PVC adhésif repositionnable transparent brillant ou mat B1. S'applique et se retire facilement sans bulle et sans humecter la paroi (easy bubble free). Le frontal fait 100µ et le liner 135g. Peut être utilisé en extérieur pour des opérations à court terme (6 mois) et en intérieur jusqu'à 3 ans.

Points forts : Repositionnable, laisse aucune trace de colle sur les surfaces, très bon rapport qualité/prix.

Applications : Publicités, vitrophanie, promotions sur lieu de vente...

NOUVEAU

DRYTAC



SPOTON® ADHÉSIF REPOSITIONNABLE TRANSPARENT BRILLANT ET MAT B1

| CODE | DÉSIGNATION | GRS / µ | COULEUR | CDT | LAIZE (mm) | LONG (m) | Ø | PAQ | POIDS | UF | PV AU M ² € HT | PV BOBINE € HT |
|--------|--|---------|----------------------|--------|------------|----------|----|-----|-------|----|---------------------------|----------------|
| 453570 | SpotOn® Adh. Repositionnable Transparent Brillant B1 | 100µ | Transparent Brillant | Bobine | 1370 | 50 | 3" | 1 | 16,1 | UN | 3,45 | 236,60 |
| 453571 | SpotOn® Adh. Repositionnable Transparent Mat B1 | 100µ | Transparent Mat | Bobine | 1370 | 50 | 3" | 1 | 16,1 | UN | 3,45 | 236,60 |

YupoJelly (XAD 1068) Transparent Repositionnable 128µ

(Nuancier : N°17)

Pour imprimantes ou tables à plat (avec option roll) en encres UV seulement



Description : Tout comme le YupoTako, Le YupoJelly est un adhésif repositionnable transparent. Il colle aux surfaces planes comme une pieuvre grâce à sa structure en micro ventouses. Aucun adhésif utilisé, ne laisse aucune sensation collante sur l'étiquette ou le support. Aussi, il ne laisse aucune trace.

Points forts : Invisibilité grâce sa transparence, repositionnable, laisse aucune trace de colle sur les surfaces.

Applications : Publicités, vitrophanie, promotions sur lieu de vente...
Mandrin de 3" pour des traceurs ou table à plat (option roll) à encres UV.

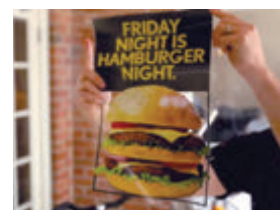

YUPOJELLY (XAD 1068) TRANSPARENT REPOSITIONNABLE 128µ

| CODE | DÉSIGNATION | GRS / µ | COULEUR | CDT | LAIZE (mm) | LONG (m) | Ø | PAQ | POIDS | UF | PV AU M ² € HT | PV BOBINE € HT |
|--------|--|-------------|-------------|--------|------------|----------|----|-----|-------|----|---------------------------|----------------|
| 333364 | YupoJelly Epaisseur 178µ (frontal 128µ, liner 50µ) | 238g / 128µ | Transparent | Bobine | 1270 | 20 | 3" | 1 | 7,4 | UN | 13,18 | 334,80 |

powerJet Canvas Rio 400g B1

(Nuancier : N°43)



Description : Toile d'artiste de haute qualité "Made in Germany" en tissu de coton de polyester **B1** (ignifugée). Son revêtement ultra blanc permet un séchage rapide et une excellente reproduction des couleurs avec le respect des contours même avec une charge d'encre importante.

Points forts : Séchage rapide et accepte des charges d'encres importantes. Excellent étirage. Excellente résistance aux plis et aux rayures.

Applications : Reproduction de tableaux, reproductions artistiques...

GROUPE ARTICLES : 152

REMISE :



POWERJET CANVAS RIO 400G B1

| CODE | DÉSIGNATION | GRS / μ | COULEUR | CDT | LAIZE (mm) | LONG (m) | \emptyset | PAG | POIDS | UF | PV AU M ² € HT | PV BOBINE € HT |
|-------|------------------------|------------------|---------|--------|------------|----------|-------------|-----|-------|----|---------------------------|----------------|
| 89062 | powerJet Canvas Rio B1 | 400g / 480 μ | Blanc | Bobine | 1067 | 25 | 3" | 1 | 12,1 | UN | 9,69 | 258,59 |

powerJet Canvas Manhattan 270g

(Nuancier : N°42)



Description : Toile de polyester avec une surface satinée. Le revêtement a été spécialement conçu pour les encres Latex, mais offre également de très bons résultats d'impression avec des encres Eco-Solvent et UV. La matière est 100% indéformable.

Résistante à l'eau et aux taches.

Points forts : Séchage rapide et accepte des charges d'encres importantes. Excellent étirage. Excellente résistance aux plis et aux rayures, résistant à l'eau et aux taches.

Applications : Reproductions de tableaux, reproductions artistiques, bannières, Roll-Up...



POWERJET CANVAS MANHATTAN 270G

| CODE | DÉSIGNATION | GRS / μ | COULEUR | CDT | LAIZE (mm) | LONG (m) | \emptyset | PAG | POIDS | UF | PV AU M ² € HT | PV BOBINE € HT |
|-------|---------------------------|-------------|---------|--------|------------|----------|-------------|-----|-------|----|---------------------------|----------------|
| 89061 | powerJet Canvas Manhattan | 270g | Blanc | Bobine | 1524 | 50 | 3" | 1 | 25,8 | UN | 3,93 | 299,34 |

PAPIER PEINT

Jet Tex Wall (Pré-encollé) 300g B1

Toile Evergreen Dickson Colle activable à l'eau au Verso
Très Souple et très Résistante - Ignifugée B-s2,d0



Description : Toile Evergreen Jet Tex pré-encollée **B1**, ignifugé B-s2,d0, sans PVC, sans reflet pour utilisation en intérieur. Très souple.

Points forts : Toile écologique légère, ignifugée B1, anti-reflet. Excellent rendu des couleurs, résistant aux UV, très grande résistance à la déchirure et la traction. Colle à papier peint au verso activable à l'eau.

Applications : Habillage mural, salons professionnels,...

JET TEX WALL (PRÉ-ENCOLLÉ) 300G B1

| CODE | DÉSIGNATION | GRS / μ | COULEUR | CDT | LAIZE (mm) | LONG (m) | \emptyset | PAQ | POIDS | UF | PV AU M ² € HT | PV BOBINE € HT |
|-------|---|------------------|---------|--------|------------|----------|-------------|-----|-------|----|---------------------------|----------------|
| 89273 | Papier Peint Pré-encollé Toile Ecologique Dickson sans PVC B1 | 300g / 270 μ | Blanc | Bobine | 1020 | 30 | 3" | 1 | 11,50 | UN | 13,40 | 410,00 |

Jet Tex Comfort 390g M1

Toile Evergreen Dickson
100% Opaque et très Résistante - Ignifugée B-s1,d0



Description : Toile Evergreen Jet Tex Comfort **M1**, ignifugé B-s1,d0, sans PVC, en polyester pour utilisation en intérieur. Très souple. **Face imprimable côté extérieur.** Jet Tex Comfort est conçu pour le marché de la décoration murale personnalisée collée ou tendue, aussi bien en pose en lés qu'en pose panoramique monobloc. Il se destine essentiellement aux marchés de rénovations de par son épaisseur et son opacité permettant de masquer la couleur du mur initial. Norme SAFETY OF TOYS.

Points forts : Toile écologique légère, ignifugée M1, anti-reflet. Excellent rendu des couleurs, résistante aux UV, très grande résistance à la déchirure et la traction, économique, opaque, pose rapide. Ne se froisse pas et ne se plisse pas lors de l'opération de marouflage.

Applications : Décoration murale, tableaux, tapisserie personnalisée...

JET TEX COMFORT 390G M1

| CODE | DÉSIGNATION | GRS / μ | COULEUR | CDT | LAIZE (mm) | LONG (m) | \emptyset | PAQ | POIDS | UF | PV AU M ² € HT | PV BOBINE € HT |
|--------|-----------------------------|------------------|---------|--------|------------|----------|-------------|-----|-------|----|---------------------------|----------------|
| 455905 | NSK Jet Tex Comfort 390g M1 | 390g / 410 μ | Blanc | Bobine | 1060 | 30 | 3" | 1 | 13,8 | UN | 13,52 | 430,00 |
| 455906 | " | " | " | " | 1370 | 30 | 3" | 1 | 17,4 | UN | 13,51 | 555,20 |
| 455907 | " | " | " | " | 3200 | 60 | 3" | 1 | 76,3 | UN | 12,83 | 2 462,40 |

NSK : Délai de livraison J+3

powerJet WallgrafX Prime M1 240g (245µ) / Repositionnable

NOUVEAU



Description : WallGrafX Prime est un tissu polyester satiné repositionnable certifié **M1** aux dimensions stables et destiné aux encres à base de solvants et Latex. Le produit a été spécialement conçu pour la décoration des murs, des cloisons de salons et du mobilier ainsi que pour des applications publicitaires. Il s'applique facilement sur des surfaces lisses ou légèrement structurées.

Grammage avec liner : 380g / 380µ.

Points forts : Se retire facilement sans trace, verso noir pour couvrir parfaitement les surfaces de collage, certifié **M1**.

Peut s'utiliser pour des salons ou des espaces publics. Résistant à l'humidité. Utilisation de longue durée en intérieur et de courte durée en extérieur (3 mois).

Applications : Décoration murale, publicité sur le lieu de vente (POS), foires...

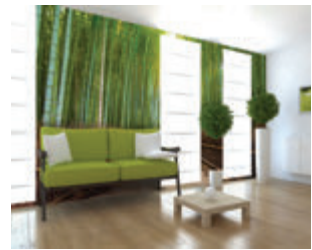

POWERJET WALLGRAF X PRIME M1 240G (245µ) / REPOSITIONNABLE

| CODE | DÉSIGNATION | GRS / µ | COULEUR | CDT | LAIZE (mm) | LONG (m) | Ø | PAQ | POIDS | UF | PV AU M ² € HT | PV BOBINE € HT |
|--------|---|-------------|---------|--------|------------|----------|----|-----|-------|----|---------------------------|----------------|
| 453417 | powerJet WallgrafX Prime M1 240g (245µ) / Repositionnable | 240g / 245µ | Blanc | Bobine | 1372 | 25 | 3" | 1 | 20,0 | UN | 10,67 | 366,05 |

powerJet Wall Fleece Dekor1 / Adhésif B1

(Nuancier : N°47-48)



Description : Papier peint polyester certifié **B1** de haute qualité non-tissé certifié FSC®. Sa surface lisse lui permet une reproduction brillante des couleurs. Pour systèmes d'impression avec des encres Latex et UV. powerJet Wall Fleece Dekor atténué les fissures. Pour le collage, utiliser un adhésif tel que Methylan Secura ou MethylanNP. Enlever la colle qui dépasse avec un chiffon humide. Un chauffage excessif pendant la période de séchage doit être évité. Le Wall Fleece Dekor Adhésif est une version avec une colle adhésive rendant plus facile la décoration murale et permet un collage sur des portes pour une décoration complète.

Points forts : Couvre les fissures, très bonne opacité.

Applications : Décoration murale.

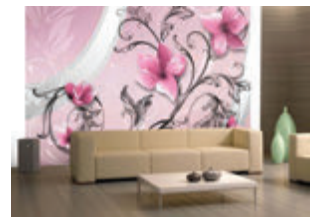

POWERJET WALL FLEECE DEKOR1 / ADHÉSIF B1

| CODE | DÉSIGNATION | GRS / µ | COULEUR | CDT | LAIZE (mm) | LONG (m) | Ø | PAQ | POIDS | UF | PV AU M ² € HT | PV BOBINE € HT |
|-------|--|---------|---------|--------|------------|----------|----|-----|-------|----|---------------------------|----------------|
| 89065 | powerJet Wall Fleece B1 (FSC®) Liner : 80g | 180g | Blanc | Bobine | 1524 | 50 | 3" | 1 | 15,1 | UN | 3,19 | 243,05 |
| 89066 | powerJet Wall Fleece Adhésif B1 (FSC®) Liner : 80g | 150g | Blanc | Bobine | 1524 | 50 | 3" | 1 | 12,8 | UN | 4,69 | 357,10 |

powerJet Design2wall Satin 230g



NOUVEAU



Description : Papier peint intissé pré-encollé satiné de haute qualité certifié FSC®.

Il se caractérise par une haute brillance des couleurs et une très bonne stabilité dimensionnelle. Grâce à la colle activée à l'eau au verso, le papier peint imprimé peut être collé au mur immédiatement après trempage dans l'eau. Il adhère à de nombreuses surfaces différentes en restant facile à retirer. Il est ignifugé et certifié **C-s1,d0**. La surface dure et résistante aux rayures de ce papier peint, permet son utilisation à long terme dans les zones très fréquentées.

Points forts : Couvre les fissures et les surfaces inégales, très bonne opacité, bonne tenue à la lumière, sans PVC, surface résistante aux rayures, très bonne stabilité dimensionnelle.

Applications : Décoration murale.



POWERJET DESIGN2WALL SATIN 230G

| CODE | DÉSIGNATION | GRS / µ | COULEUR | CDT | LAIZE (mm) | LONG (m) | Ø | PAQ | POIDS | UF | PV AU M ² € HT | PV BOBINE € HT |
|--------|---|-------------|---------|--------|------------|----------|----|-----|-------|----|---------------------------|----------------|
| 456234 | powerJet Design2wall Pré-encollé Satin 230g | 230g / 350µ | Blanc | Bobine | 1067 | 51 | 3" | 1 | 13,9 | UN | 5,50 | 299,30 |
| 456235 | " | " | " | " | 1372 | 51 | 3" | 1 | 17,5 | UN | 5,50 | 384,85 |

VINYLE ADHÉSIF POUR DÉCORATION MURALE

Avery MPI Wall Film Hi-Tack Apolaire Permanent
(Surfaces Rugueuses et Plastiques Difficiles)

Norme anti-feu Euroclasse : MPI 8626 : C-s2,d0 / MPI 8024 : B-s1,d0 / MPI 8726 : B-s1,d0 /
MPI 8826 : C-s1,d0 / MPI 8621 : B-s2,d0 / MPI 8520 : B-s1,d0



Description : Vinyles Adhésifs pour décoration murale. Colle Hi-tack, pour coller sur tous type de revêtements exigeants : les murs irréguliers, le plastique, les peintures poudrées, la fibre de verre, des revêtements vernis et les surfaces métalliques peintes. Existe en finition mate, Canvas, Pierre ou Stuc. Existe également avec la colle pose facile E.A d'Avery.

Points forts : Très facile d'utilisation. Adhésif haut de gamme transparent à haute adhérence pour les supports difficiles. La technologie Easy Apply permet une pose rapide et facile.

Plusieurs aspects de surface. Excellent rendu des couleurs.

Applications : Habillage mural, décoration, design intérieur, salons professionnels...

GRUPE ARTICLES : 153

REMISE :



AVERY MPI WALL FILM HI-TACK APOLAIRE PERMANENT (SURFACES RUGUEUSES ET PLASTIQUES DIFFICILES)

| CODE | DÉSIGNATION | GRS / μ | COULEUR | CDT | LAIZE (mm) | LONG (m) | Ø | PAQ | POIDS | UF | PV AU M ² € HT | PV BOBINE € HT |
|--------|---|---------|------------|--------|------------|----------|----|-----|-------|----|---------------------------|----------------|
| 89274 | NSK Avery MPI 8626 Vinyle Adhésif Blanc Mat Hi-Tack (Colle Transparente) | 150μ | Blanc Mat | Bobine | 1370 | 50 | 3" | 1 | 11,0 | UN | 7,13 | 488,10 |
| 89275 | NSK Avery MPI 8024 EA Vinyle Adhésif Blanc Mat Hi-Tack Easy Apply (Colle Transparente) | 90μ | Canvas Mat | Bobine | 1372 | 45,7 | 3" | 1 | 10,8 | UN | 8,68 | 544,11 |
| 89276 | NSK Avery MPI 8726 Vinyle Adhésif Canvas Mat Hi-Tack (Colle Transparente) | 150μ | Canvas Mat | Bobine | 1370 | 25 | 3" | 1 | 8,3 | UN | 8,48 | 290,50 |
| 89277 | NSK Avery MPI 8726 Vinyle Adhésif Stone Mat Hi-Tack (Colle Transparente) | 200μ | Stone | Bobine | 1370 | 25 | 3" | 1 | 10,0 | UN | 8,48 | 290,50 |
| 89278 | NSK Avery MPI 8726 Vinyle Adhésif Stucco Mat Hi-Tack (Colle Transparente) | 150μ | Stucco | Bobine | 1370 | 25 | 3" | 1 | 8,3 | UN | 8,48 | 290,50 |
| 89279 | NSK Avery MPI 8621 Vinyle Adhésif Blanc Mat Enlevable (Colle Transparente) | 150μ | Blanc Mat | Bobine | 1372 | 45,7 | 3" | 1 | 13,9 | UN | 7,06 | 442,37 |
| 455167 | NSK Avery MPI 8826 Textile PET Nouveau (sans PVC) | 250μ | Textile | Bobine | 1370 | 25 | 3" | 1 | 11,7 | UN | 11,16 | 382,30 |
| 455168 | NSK Avery MPI 8520 Papier Adhésif à émulsion, permanent (UV/Latex) Nouveau (sans PVC) | 290μ | Wall Paper | Bobine | 1050 | 25 | 3" | 1 | 10,3 | UN | 4,88 | 128,20 |

NSK : Délai de livraison J+4



Avery Dennison® MPI™ 8000 Wall Film series

The Interior Design Collection

Avery Dennison présente sa nouvelle gamme Interior Design Collection, regroupant des solutions graphiques inspirantes qui éveillent la créativité et ouvrent la voie à des décorations murales capables de générer de l'émotion.

La Série MPI 8000 Series repousse les limites en offrant des solutions adaptées aux applications de décoration intérieure les plus ambitieuses, grâce au large choix de supports d'impression texturés qui la composent. Tous les films de cette gamme s'appliquent facilement et permettent d'obtenir de superbes résultats d'impression.

Accédez à un nouveau monde de possibilités créatives: des films PVC imprimables dotés de finis texturés luxueux "canvas", "crushed stone" et "natural stucco". Le large choix d'adhésifs permet d'opter pour des projets de décoration murale à court ou long terme particulièrement adaptés aux espaces d'accueil, tels que les hôtels, les hôpitaux, les boutiques, les musées, ou les expositions. Les films de la Série MPI 8000 ne requièrent pas l'application d'un primer et leur excellente opacité cache totalement la couche inférieure. La nouvelle gamme Avery Dennison Interior Design Collection rend la

transformation d'intérieurs plus facile et plus gratifiante que jamais en termes de résultats visuels.

PRINCIPALES CARACTÉRISTIQUES

- > Installation rapide, facile et propre; aucun primer requis avant la pose
- > Impression numérique avec encres solvants, éco-solvant, latex et UV
- > Gamme complète de matériaux texturés et non-texturés, proposant un large choix d'adhésifs
- > Couverture parfaite du substrat, grâce à des films plus épais, très opaques
- > Adaptés à une vaste gamme de supports grâce au choix entre adhésifs à haut tack initial et adhésifs enlevables
- > Convient à la majorité des plateformes d'impression
- > Certification au feu disponible

USAGES RECOMMANDÉS

- > Décoration murale imprimée - boutiques, promotion de marque
- > Intérieurs commerciaux, hôpitaux, hôtels ...
- > Expositions, musées
- > Autres applications de décoration intérieure

Table de contre-collage évolutive,
disponible en 2, 4, 6... mètres utiles.

AppliKator



Lamineurs
STARTER,
disponibles
en trois laizes
un produit simple
et fonctionnel.



**Made
in
France**



Lamineurs
MISTRAL &
ARKANE 1650,
les références
du marché.

Kalaxy 1650, découpe automatique de bobines
dans les deux axes.

Génération automatique des repères de coupe
avec la plupart des RIP dédiés grand format.

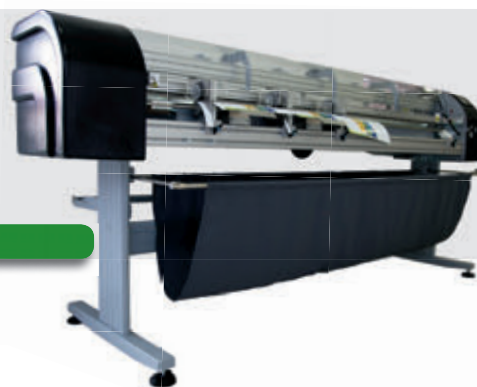

TexWalk M1 - R12



Description : Film Antidérapant R12 - M1. Très souple avec une base en textile. Applications très variées **en intérieur et en extérieur (faible passage jusqu'à 3 mois)**. Jusqu'à 6 semaines au sol et 2 ans au mur. Se pose sur moquette, parquets, sols en PVC, pierres non traitées et toutes les surfaces au sol en milieu intérieur. Se pose également sur les murs ou tapisseries. Le film s'enlève facilement.

Points forts : Utilisation en intérieur et en extérieur (faible passage jusqu'à 3 mois). Pas de lamination. Surface extrêmement résistante et antidérapante. Se coupe avec un Plotter. Effets 3D impressionnants.

Applications : Supermarchés, galeries marchandes, pharmacies, buralistes, musées, salons professionnels, distanciation sociale...



TEXWALK M1 - R12

| CODE | DÉSIGNATION | μ | COULEUR | CDT | LAIZE (mm) | LONG (m) | Ø | PAQ | POIDS | UF | PV AU M² € HT | PV BOBINE € HT |
|-------|-------------------------|------|---------|--------|------------|----------|----|-----|-------|----|---------------|----------------|
| 89282 | Asphalt TexWalk M1 / F3 | 330μ | Blanc | Bobine | 1220 | 25 | 3" | 1 | 13,6 | UN | 22,88 | 697,79 |

SportWalk - R10



Description : Film Antidérapant R10. Applications très variées jusqu'à 2 semaines en extérieur sur le bitume, le béton, l'asphalte, les briques et pavés, les pierres non traitées...

S'enlève facilement de ces surfaces sans résidus ou presque.

Points forts : Utilisation en extérieur. Se colle directement sur le sol. Pas de lamination. Surface extrêmement résistante et antidérapante même à l'état humide. S'adapte à toutes les surfaces. Se coupe avec un plotter. Effets 3D impressionnants.

Applications : Evènements sportifs, terrains de sports extérieurs, zones piétones...



SPORTWALK - R10

| CODE | DÉSIGNATION | μ | COULEUR | CDT | LAIZE (mm) | LONG (m) | Ø | PAQ | POIDS | UF | PV AU M² € HT | PV BOBINE € HT |
|-------|-----------------------|------|---------|--------|------------|----------|----|-----|-------|----|---------------|----------------|
| 89283 | NSK Asphalt SportWalk | 500μ | Blanc | Bobine | 1300 | 30,48 | 3" | 1 | 23,2 | UN | 32,70 | 1 295,64 |

NSK : Délai de livraison J+3

CatWalk - R10



Description : Film Antidérapant R10. Applications très variées jusqu'à 3 mois sur presque toutes les surfaces lisses intérieures (carrelages, parquet, marbre...) en zone sèche ou bien humide (application à sec). Le film s'enlève facilement.

Points forts : Utilisation en intérieur. Pas de lamination. Surface extrêmement résistante et antidérapante même à l'état humide. Se coupe avec un plotter, traitement anti-bactérien. Effets 3D impressionnants.

Applications : Supermarchés, galeries marchandes, pharmacies, buralistes, musées, salles de bains, baignoires, piscines, saunas, salles de fitness...

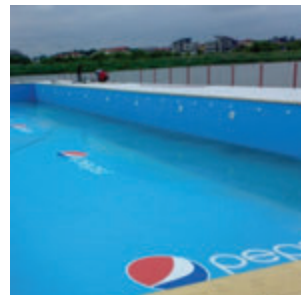

CATWALK - R10

| CODE | DÉSIGNATION | μ | COULEUR | CDT | LAIZE (mm) | LONG (m) | Ø | PAQ | POIDS | UF | PV AU M² € HT | PV BOBINE € HT |
|-------|---------------------|------|---------|--------|------------|----------|----|-----|-------|----|---------------|----------------|
| 89284 | NSK Asphalt CatWalk | 660μ | Blanc | Bobine | 1300 | 30,48 | 3" | 1 | 33,1 | UN | 30,25 | 1 198,69 |

NSK : Délai de livraison J+3

ClearWalk - R10



Description : Film Antidérapant Transparent R10. Applications très variées jusqu'à 3 mois sur presque toutes les surfaces lisses intérieures (carrelages, parquet, marbre ...) en zone sèche ou bien humide (application à sec). Le film s'enlève facilement.

Points forts : Utilisation en intérieur. Pas de lamination. Surface extrêmement résistante et antidérapante même à l'état humide. Se coupe avec un plotter. Effets 3D impressionnants.

Applications : Supermarchés, galeries marchandes, pharmacies, buralistes, musées, salles de bains, baignoires, piscines, saunas, salles de fitness...



CLEARWALK - R10

| CODE | DÉSIGNATION | μ | COULEUR | CDT | LAIZE (mm) | LONG (m) | Ø | PAQ | POIDS | UF | PV AU M² € HT | PV BOBINE € HT |
|-------|-----------------------|------|---------|--------|------------|----------|----|-----|-------|----|---------------|----------------|
| 89285 | NSK Asphalt ClearWalk | 500μ | Blanc | Bobine | 1300 | 30,48 | 3" | 1 | 23,2 | UN | 30,27 | 1 199,52 |

NSK : Délai de livraison J+3

StarWalk - R11 (jusqu'à épuisement, arrêt fabricant)



Description : Film Antidérapant R11. Applications en intérieur jusqu'à 1 an. Verso métallisé qui est conçu pour être posé, repositionné et enlevé très facilement sans résidus de colle. Avec son film de lamination spécifique, StarWalk est très bien indiqué pour le marbre, la pierre polie et la pierre lisse. La colle tout spécialement conçue pour cette application a un tac faible au toucher qui développe toute sa force d'adhésion au bout de 24-48 heures. Grâce à sa colle bien repositionnable et au tac faible au début de l'application, la pose est également très facile.

Points forts : Utilisation en intérieur sur des surfaces comme le marbre. Film de lamination spécifique. Pose et dépose facile. Réutilisable. Enlevable sans résidus de colle. Indéformable et résistant à la chaleur et à l'humidité. Surface extrêmement résistante et antidérapante. Effets 3D impressionnants.

Applications : Sols intérieurs très lisses...

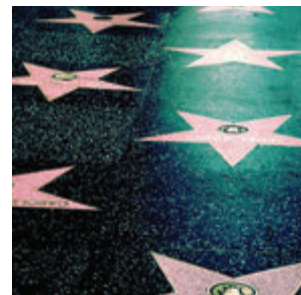

STARWALK - R11

| CODE | DÉSIGNATION | μ | COULEUR | CDT | LAIZE (mm) | LONG (m) | Ø | PAQ | POIDS | UF | PV AU M ² € HT | PV BOBINE € HT |
|-------|----------------------------------|------|---------|--------|------------|----------|----|-----|-------|----|---------------------------|----------------|
| 89286 | NSK Asphalt StarWalk Film Vinyle | 170μ | Blanc | Bobine | 1372 | 30,48 | 3" | 1 | 10,6 | UN | 15,95 | 667,16 |
| 89287 | NSK Asphalt StarWalk Lamination | 170μ | Blanc | Bobine | 1372 | 30,48 | 3" | 1 | 10,6 | UN | 6,82 | 285,32 |

NSK : Délai de livraison J+3

AthleticWalk - R10



Description : Film Antidérapant R10. Applications sportives en intérieur jusqu'à 1 an. Verso métallisé qui est conçu pour être posé, repositionné et enlevé très facilement sans résidus de colle. Avec son film de lamination spécifique, Athletic Walk est très bien indiqué pour les sols sportifs et sols en salles situés en milieu intérieur et avec une surface très lisse. La colle tout spécialement conçue pour cette application a un tac faible au toucher qui développe toute sa force d'adhésion au bout de 24-48 heures. Grâce à sa colle bien repositionnable et au tac faible au début de l'application, la pose est également très facile.

Points forts : Utilisation en intérieur. Film de lamination spécifique. Pose et dépose facile. Réutilisable. Enlevable sans résidus de colle. Indéformable et résistant à la chaleur et à l'humidité. Surface extrêmement résistante et antidérapante. Effets 3D impressionnants.

Applications : Sols sportifs en milieu intérieur, sports collectifs en salle...



ATHLETICWALK - R10

| CODE | DÉSIGNATION | μ | COULEUR | CDT | LAIZE (mm) | LONG (m) | Ø | PAQ | POIDS | UF | PV AU M ² € HT | PV BOBINE € HT |
|-------|--------------------------------------|------|---------|--------|------------|----------|----|-----|-------|----|---------------------------|----------------|
| 89288 | NSK Asphalt AthleticWalk Film Vinyle | 170μ | Blanc | Bobine | 1372 | 30,48 | 3" | 1 | 10,6 | UN | 15,20 | 635,52 |
| 89289 | NSK Asphalt AthleticWalk Lamination | 170μ | Blanc | Bobine | 1372 | 30,48 | 3" | 1 | 10,6 | UN | 6,82 | 285,32 |

NSK : Délai de livraison J+3

LumiWalk



Description : Film Antidérapant Photoluminescent, il s'emploie pour le marquage à long terme en intérieur. Il peut s'appliquer sur des surfaces comme le béton, le ciment, la pierre traitée ou non, le carrelage et le plancher. S'enlève facilement même après des utilisations de longue durée. Les pigments capturent la lumière et génèrent la brillance du film dans l'obscurité. LumiWalk a été conçu non seulement pour la communication mais également pour le marquage de sécurité. La structure du film permet aussi l'application sur des surfaces non lisses ou structurées ainsi que sur les marches d'escaliers.

Points forts : Photoluminescent (brille dans l'obscurité). Utilisation en intérieur sur tout type de surfaces. Pas de lamination. Très résistant à l'usure, longue durabilité, sécurisant grâce à sa surface vraiment antidérapante, application sur surfaces structurées ou non lisses.

Applications : Signalétique de sécurité, musées, bateaux, discothèques, escaliers, parkings...



LUMIWALK

| CODE | DÉSIGNATION | μ | COULEUR | CDT | LAIZE (mm) | LONG (m) | Ø | PAQ | POIDS | UF | PV AU M ² € HT | PV BOBINE € HT |
|-------|--|------|---------|--------|------------|----------|----|-----|-------|----|---------------------------|----------------|
| 89290 | NSK Asphalt LumiWalk UV Seulement | 660μ | Blanc | Bobine | 686 | 30,48 | 3" | 1 | 18,1 | UN | 94,49 | 1 975,78 |

NSK : Délai de livraison J+3

SoftWalk



Description : Tapis Antidérapant réutilisable (non adhésif). S'utilise en intérieur comme à l'extérieur jusqu'à 1 an. C'est un matériau en vinyle expansé tissé. Une enduction antibactérienne garantie l'hygiène du produit même sur sols humides ou en zones nu-pieds. Grâce à la structure perforée du matériau, il se nettoie facilement et l'eau peut s'écouler par les perforations. C'est un excellent moyen de communication réutilisable lors des foires, ou de toute autre manifestation événementielle. Si les conditions météorologiques le nécessitent (vent), SoftWalk peut être fixé avec un ruban adhésif double face. SoftWalk flotte sur l'eau.

Points forts : intérieur / extérieur. Facilité totale de pose : se déroule comme un tapis. Antidérapant. Réutilisable : déroulez, enroulez, aussi souvent que vous voudrez. Durabilité jusqu'à 1 an. Lavable à 30°C. Grand confort, traitement antibactérien, ne craint pas la pluie, ni moisissures, ni odeurs désagréables, même enroulé mouillé, flotte sur l'eau.

Applications : Entrées de stade, complément idéal des structures gonflables intérieures et extérieures et de toute salle de jeu pour enfants. Musées, foires, expositions. Sauna, salles de fitness, piscines et salle de bains...



SOFTWALK

| CODE | DÉSIGNATION | μ | COULEUR | CDT | LAIZE (mm) | LONG (m) | Ø | PAQ | POIDS | UF | PV AU M ² € HT | PV BOBINE € HT |
|-------|---------------------------------------|-------|---------|--------|------------|----------|----|-----|-------|----|---------------------------|----------------|
| 89292 | NSK Asphalt SoftWalk UV à Plat | 3,5mm | Blanc | Bobine | 1524 | 25 | 3" | 1 | 24,3 | UN | 23,76 | 905,39 |
| 89293 | NSK Asphalt SoftWalk UV à Plat | " | " | " | 1524 | 5 | 3" | 1 | 6,0 | UN | 31,27 | 238,28 |

NSK : Délai de livraison J+3

Papier Perdu

GROUPES ARTICLES : 42

REMISE :

Description : Papier perdu ou contre-papier pour plastification à froid qui évite d'encoller le rouleau du laminateur. Le papier perdu permet le remplissage d'un espace vide lorsque le support à plastifier est plus petit que la laize de film à plastifier, il permet d'éviter le changement de largeur de film lorsque le format est plus petit et permet d'empêcher d'encoller le rouleau de lamination.

Points forts : Produit de qualité et conçu spécifiquement pour protéger le mandrin du laminateur

Applications : Pour laminateur à froid



PAPIER PERDU

| CODE | DÉSIGNATION | GRS | COULEUR | CDT | LAIZE (mm) | LONG (m) | Ø | PAQ | POIDS | UF | PV AU M ² € HT | PV BOBINE € HT |
|--------|--------------------------------------|-----|---------|--------|------------|----------|----|-----|-------|----|---------------------------|----------------|
| 451791 | Papier perdu pour laminateur à froid | 70g | Blanc | Bobine | 1070 | 100 | 3" | 1 | 8,9 | UN | 0,69 | 73,50 |
| 451792 | | | Blanc | Bobine | 1400 | 100 | 3" | 1 | 11,2 | UN | 0,61 | 85,00 |
| 451794 | | | Blanc | Bobine | 1590 | 100 | 3" | 1 | 12,5 | UN | 0,61 | 96,20 |



Avery Dennison® HOP :

Les vinyles adhésifs Avery Dennison HOP (High Opacity) sont des films révolutionnaires dotés d'une opacité supérieure à 99% avec une colle transparente. Ils permettent d'optimiser vos stocks en les divisant par deux. Avec les vinyles adhésifs Avery Dennison HOP, fini les inconvénients esthétiques des colles grises.

Colle Avery Dennison® E.A.R.S (Easy Apply Repositionable Slidable) :

Colle Micro-Structurée pour pose facile qui permet d'éviter les bulles et les plis. La technologie Easy Apply RS permet de maintenir une distance avec la surface, tant qu'une pression n'est pas appliquée. Le vinyle reste repositionnable durant la pose et glissable sur le support pour un alignement parfait. Excellente enlevabilité du vinyle à long terme sans laisser de trace de colle. Technologie facilitant la pose et la dépose.

Colle Avery Dennison® Apolaire Hi-Tack ou Super-Tack :

Colles très fortes pour application sur tous types de revêtements exigeants : les murs irréguliers, les plastiques difficiles (Pare-chocs de voiture non peints, tableaux de bord ou containers poubelle en PVC), les peintures poudrées, la fibre de verre, les revêtements vernis et les surfaces métalliques peintes.

RESUME DE LA GAMME
Avery Dennison Supports d'imagerie numérique



|  Super coulé Gamme MPI 1005 SC |  Coulé Gamme MPI 1104 NOUVEAU! |  Polymère de qualité supérieure Gamme MPI 2000 |  Polymère Gamme MPI 2800 |  Monomère Promotionelle Gamme MPI 3000 |  Value Monomeric Gamme MPI 3010 |
|---|--|--|---|--|---|
| Solutions de films coulés de qualité supérieure pour les applications 3D les plus exigeantes. | Solutions de films coulés économiques pour des performances 3D polyvalentes. | Solutions polymères de qualité supérieure pour des applications 2D haut de gamme. | Solutions polymères économiques pour des performances 2D de qualité. | Solutions monomères pour des applications promotionnelles de courte durée. | Solutions monomères de qualité pour les applications à court terme visibles de loin. |
| <ul style="list-style-type: none"> > Durée de vie maximale > Performances 3D sans équivalent > Pas de bulles d'air grâce à la technologie Easy Apply™ > Repositionnez et faites glisser facilement le film avec Easy Apply RS > Enlevabilité nette à long terme | <ul style="list-style-type: none"> > Longue durée de vie > Remarquable conformabilité pour les surfaces 3D > Pas de bulles d'air grâce à la technologie Easy Apply | <ul style="list-style-type: none"> > Longue durée de vie > Pour les surfaces légèrement convexes > Pas de bulles d'air grâce à la technologie Easy Apply | <ul style="list-style-type: none"> > Durée de vie moyenne > Pour les surfaces légèrement convexes | <ul style="list-style-type: none"> > Courte durée de vie > Pour les surfaces planes > 80-95 microns > Différentes laizes | <ul style="list-style-type: none"> > Courte durée de vie > Pour les surfaces planes > 80 microns > Impressions visibles de loin |

*La durabilité est basée sur des conditions d'exposition européennes moyennes. En pratique, la durée de vie efficace dépend de la préparation du substrat, des conditions d'exposition et de l'entretien du marquage. Toutes les ventes sont soumises au Modalités et conditions générales de vente d'Avery Dennison (<http://terms.europe.averydennison.com>)

AVEC LES VINYLES ADHÉSIFS HOP D'AVERY DENNISON® DIVISEZ VOS STOCKS PAR 2

Un vinyle à colle transparente plus opaque qu'un vinyle à colle grise !



La nouvelle gamme de films vinyles Avery MPI HOP (High OPacity) est dotée d'une grande opacité supérieure à 99% et d'une blancheur exceptionnelle. Elle permet de réaliser des impressions pour de nombreuses applications telles que des décorations de vitrines, promotions sur lieux de vente et de recouvrement...

AVANTAGES :

- ✓ Réductions des stocks : Plus besoin de stocker à la fois des adhésifs à colle grise et à colle transparente.
- ✓ Compatible avec toutes les plateformes d'impression, UV, eco-mid solvant, solvant et latex.
- ✓ Des promotions attrayantes avec une excellente imprimabilité, une blancheur et une opacité exceptionnelles.
- ✓ Découpe et pose faciles sur un vaste éventail de supports.
- ✓ Excellent rapport prix/performance (promotions intérieures et extérieures).

CARACTÉRISTIQUES :

- ✓ Disponible en brillant et en mat.
- ✓ Adhésifs permanents ou enlevables.
- ✓ Une haute opacité (supérieure à 99%).
- ✓ Disponible dans toutes les laizes courantes : voir offre dans ce catalogue.

Disponible sur www.inapa.fr

inapa

la proximité a un sens

MONOMÈRE BLANC BRILLANT PERMANENT

Avery Dennison® MPI 3010 Monomère Blanc Brillant Permanent Colle Transparente



Films de lamination recommandés : série DOL 3000 (voir rubrique films de lamination monomères)



Description : Film adhésif PVC monomère blanc brillant permanent colle transparente avec un dos blanc. Excellente imprimabilité avec une blancheur attractive. Solution optimale pour des applications promotionnelles à court terme sur des surfaces planes.

Points forts : Très bon rapport qualité/prix. Se retire sans trace après 1 an si pas appliqué sur des peintures en nitrocellulose, ABS, polystyrène, peintures (trop) fraîches et certains types de PVC. Excellent rendu des couleurs. Découpe et pose facile sur un vaste éventail de supports.

Applications : Signalisation intérieure et extérieure, décoration de vitrines, applications promotionnelles, points de vente...

GRUPE ARTICLES : 620

REMISE :



AVERY DENNISON® MPI 3010 MONOMÈRE BLANC BRILLANT PERMANENT COLLE TRANSPARENTE

| CODE | DÉSIGNATION | μ | COULEUR | CDT | LAIZE (mm) | LONG (m) | Ø | PAQ | POIDS | UF | PV AU M² € HT | PV BOBINE € HT |
|--------|--|-----|---------|--------|------------|----------|----|-----|-------|----|---------------|----------------|
| 453427 | MPI 3010 Vinyle Adhésif Blanc Brillant Permanent | 80μ | Blanc | Bobine | 1067 | 50 | 3" | 1 | 8,9 | UN | 1,45 | 77,60 |
| 453430 | " | " | " | " | 1370 | 50 | 3" | 1 | 11,0 | UN | 1,45 | 99,64 |
| 453424 | " | " | " | " | 1600 | 50 | 3" | 1 | 12,6 | UN | 1,45 | 116,37 |

Avery Dennison® MPI 3000 HOP Monomère Blanc Brillant Permanent Opaque Colle Transparente

Films de lamination recommandés : série DOL 3000 (voir rubrique films de lamination monomères)



Description : Film adhésif PVC monomère blanc brillant permanent colle transparente avec une opacité supérieure à 99%. Bénéficie de la norme anti-feu **Euroclasse B-s1,d0**. Excellente imprimabilité avec une blancheur attractive. Solution optimale pour des applications promotionnelles à court terme sur des surfaces planes. La gamme HOP permet de réduire de manière significative le nombre de références en stock.

Points forts : Vinyle opaque à colle transparente: pas de traces, optimisation des stocks. Excellent rendu des couleurs. Découpe et pose facile sur un vaste éventail de supports. Idéal pour recouvrement.

Applications : Signalisation intérieure et extérieure, décoration de vitrines, applications promotionnelles, points de vente...



AVERY DENNISON® MPI 3000 HOP MONOMÈRE BLANC BRILLANT PERMANENT OPAQUE COLLE TRANSPARENTE

| CODE | DÉSIGNATION | μ | COULEUR | CDT | LAIZE (mm) | LONG (m) | Ø | PAQ | POIDS | UF | PV AU M² € HT | PV BOBINE € HT |
|---------|--|-----|---------|--------|------------|----------|----|-----|-------|----|---------------|----------------|
| 8007227 | MPI 3000 HOP Vinyle Adhésif Blanc Brillant Permanent | 95μ | Blanc | Bobine | 1067 | 50 | 3" | 1 | 9,4 | UN | 1,80 | 95,86 |
| 8007231 | " | " | " | " | 1370 | 50 | 3" | 1 | 11,7 | UN | 1,80 | 123,08 |
| 8007235 | " | " | " | " | 1600 | 50 | 3" | 1 | 13,4 | UN | 1,80 | 143,74 |

Orajet 3164X G Adhésif Monomère Blanc Brillant Permanent Colle Grise

(Nuancier : N°5)

Films de lamination recommandés : série DOL 3000 ou powerGuard monomère (voir rubrique films de lamination monomères)



Description : Film adhésif blanc brillant PVC souple monomère de 0,100 mm. Colle polyacrylate grise permanente. Carton siliconé couché sur une face : 135 g/m². Collé sur aluminium, de -40° C à +80° C, pas de changement. Température de collage : > +10°C.

Points forts : Excellent rapport qualité/prix. La lamination à froid donne de très bons résultats. La durabilité en extérieur du vinyle non imprimé est de 4 ans.

Applications : Publicités, posters pour intérieur et extérieur, stickers...

GRUPE ARTICLES : 155

REMISE :



ORAJET 3164X G ADHÉSIF MONOMÈRE BLANC BRILLANT PERMANENT COLLE GRISE

| CODE | DÉSIGNATION | μ | COULEUR | CDT | LAIZE (mm) | LONG (m) | Ø | PAQ | POIDS | UF | PV AU M ² € HT | PV BOBINE € HT |
|-------|---|------|---------|--------|------------|----------|----|-----|-------|----|---------------------------|----------------|
| 89075 | Orajet 3164X G Adhésif Vinyle Monomère Blanc Brillant Permanent | 100μ | Blanc | Bobine | 1050 | 50 | 3" | 1 | 9,3 | UN | 2,06 | 108,27 |
| 89076 | " | " | " | " | 1370 | 50 | 3" | 1 | 11,7 | UN | 2,06 | 141,28 |
| 89077 | " | " | " | " | 1600 | 50 | 3" | 1 | 13,4 | UN | 2,06 | 165,63 |

powerJet Adhésif Monomère Blanc Brillant Permanent Colle Blanche

(Nuancier : N°1)

Films de lamination recommandés : powerGuard Monomère (voir rubrique films de lamination monomères)



Description : Adhésif Vinyle brillant monomère calandré. Colle blanche acrylique permanente. Protecteur (liner) en papier kraft de 100μ. Pour surfaces planes.

Points forts : Excellent rapport qualité/prix. La lamination à froid donne de très bons résultats. La durabilité en extérieur du vinyle non imprimé est de 1 an.

Applications : Affiches, posters pour intérieur et extérieur, stickers...



POWERJET ADHÉSIF MONOMÈRE BLANC BRILLANT PERMANENT COLLE BLANCHE

| CODE | DÉSIGNATION | μ | COULEUR | CDT | LAIZE (mm) | LONG (m) | Ø | PAQ | POIDS | UF | PV AU M ² € HT | PV BOBINE € HT |
|-------|---|-----|---------|--------|------------|----------|----|-----|-------|----|---------------------------|----------------|
| 89069 | powerJet Adhésif Monomère Blanc Brillant Permanent Jusqu'à épuisement | 80μ | Blanc | Bobine | 1067 | 50 | 3" | 1 | 8,3 | UN | 1,60 | 85,21 |

MONOMÈRE BLANC BRILLANT ENLEVABLE

Avery Dennison® MPI 3011 Monomère Blanc Brillant Enlevable Colle Transparente

NOUVEAU

Films de lamination recommandés : série DOL 3000 (voir rubrique films de lamination monomères)



Description : Film adhésif PVC monomère blanc brillant enlevable colle transparente avec un dos blanc. Excellente imprimabilité avec une blancheur attractive. Solution optimale pour des applications promotionnelles à court terme sur des surfaces planes.

Points forts : Très bon rapport qualité/prix. Se retire sans trace après 1 an si pas appliqué sur des peintures en nitrocellulose, ABS, polystyrène, peintures (trop) fraîches et certains types de PVC. Excellent rendu des couleurs. Découpe et pose facile sur un vaste éventail de supports.

Applications : Signalisation intérieure et extérieure, décoration de vitrines, applications promotionnelles, points de vente...

GROUPE ARTICLES : 620

REMISE :



AVERY DENNISON® MPI 3011 MONOMÈRE BLANC BRILLANT ENLEVABLE COLLE TRANSPARENTE

| CODE | DÉSIGNATION | μ | COULEUR | CDT | LAIZE (mm) | LONG (m) | Ø | PAQ | POIDS | UF | PV AU M ² € HT | PV BOBINE € HT |
|--------|--|-----|---------|--------|------------|----------|----|-----|-------|----|---------------------------|----------------|
| 453462 | MPI 3011 Vinyle Adhésif Blanc Brillant Enlevable | 80μ | Blanc | Bobine | 1370 | 50 | 3" | 1 | 11,0 | UN | 1,45 | 99,64 |
| 453463 | " | " | " | " | 1600 | 50 | 3" | 1 | 12,6 | UN | 1,45 | 116,37 |

Avery Dennison® MPI 3001 HOP Monomère Blanc Brillant Enlevable Opaque Colle Transparente

Films de lamination recommandés : série DOL 3000 (voir rubrique films de lamination monomères)



Description : Film adhésif PVC monomère blanc brillant enlevable colle transparente avec une opacité supérieure à 99%. Bénéficie de la norme **Euroclasse B-s1,d0**.

Excellente imprimabilité avec une blancheur attractive. Solution optimale pour une vaste gamme d'applications promotionnelles à court terme sur des surfaces planes. La gamme HOP permet de réduire de manière significative le nombre de références en stock.

Points forts : Vinyle opaque à colle transparente: pas de traces, optimisation des stocks. Excellent rendu des couleurs. Découpe et pose facile sur un vaste éventail de supports. Facile à enlever. Idéal pour recouvrement.

Applications : Signalisation intérieure et extérieure, décoration de vitrines, applications promotionnelles, points de vente...



AVERY DENNISON® MPI 3001 HOP MONOMÈRE BLANC BRILLANT ENLEVABLE OPAQUE COLLE TRANSPARENTE

| CODE | DÉSIGNATION | μ | COULEUR | CDT | LAIZE (mm) | LONG (m) | Ø | PAQ | POIDS | UF | PV AU M ² € HT | PV BOBINE € HT |
|---------|--|-----|---------|--------|------------|----------|----|-----|-------|----|---------------------------|----------------|
| 8007228 | MPI 3001 HOP Vinyle Adhésif Blanc Brillant Enlevable | 95μ | Blanc | Bobine | 1067 | 50 | 3" | 1 | 9,4 | UN | 1,80 | 95,86 |
| 8007232 | " | " | " | " | 1370 | 50 | 3" | 1 | 11,7 | UN | 1,80 | 123,08 |
| 8007236 | " | " | " | " | 1600 | 50 | 3" | 1 | 13,4 | UN | 1,80 | 143,74 |

SPÉCIALITÉS

Avery Dennison® MPI 3004 E.A HOP Monomère Blanc Brillant Enlevable / Permanent Opaque Easy Apply (Pose Facile)

Films de lamination recommandés : série DOL 3000 (voir rubrique films de lamination monomères)



Description : Film adhésif PVC monomère blanc brillant enlevable (prochainement permanent) colle transparente avec une opacité supérieure à 99%. Bénéficie de la norme anti-feu **Euroclasse B-s1,d0**. Excellente imprimabilité avec une blancheur attractive. Solution optimale pour une vaste gamme d'applications promotionnelles à court terme sur des surfaces planes. La gamme HOP permet de réduire de manière significative le nombre de références en stock. Grâce à la technologie Easy Apply (colle micro structurée pour une expulsion des bulles d'air aisée), le positionnement du film est facile.

Points forts : Colle transparente enlevable texturée Easy Apply pour évacuer l'air entre le support et le décor lors de la pose.

Vinyle opaque à colle transparente : pas de traces, optimisation des stocks. Excellent rendu des couleurs. Découpe et pose facile sur un vaste éventail de supports. Facile à enlever. Idéal pour recouvrement.

Applications : Signalisation intérieure et extérieure, décoration de vitrines, applications promotionnelles, points de vente...

GROUPES ARTICLES : 923

REMISE :



AVERY DENNISON® MPI 3004 E.A HOP MONOMÈRE BLANC BRILLANT ENLEVABLE / PERMANENT OPAQUE EASY APPLY (POSE FACILE)

| CODE | DÉSIGNATION | μ | COULEUR | CDT | LAIZE (mm) | LONG (m) | Ø | PAG | POIDS | UF | PV AU M ² € HT | PV BOBINE € HT |
|-------|---|-----|---------|--------|------------|----------|----|-----|-------|----|---------------------------|----------------|
| 89998 | MPI 3004 EA HOP Vinyle Adhésif Blanc Brillant Enlevable / Permanent | 95μ | Blanc | Bobine | 1370 | 50 | 3" | 1 | 9,6 | UN | 2,91 | 199,25 |

Avery Dennison® MPI 3601 (Pose facile) Monomère Blanc Brillant Enlevable Colle Transparente

Films de lamination recommandés : série DOL 3000 (voir rubrique films de lamination monomères)



Description : Film adhésif pose facile, PVC monomère blanc brillant enlevable colle transparente avec une opacité supérieure à 99%. Bénéficie de la norme anti-feu **Euroclasse B-s2,d0**. Excellente imprimabilité avec une blancheur attractive. Solution optimale pour une vaste gamme d'applications promotionnelles à court terme sur des surfaces planes. La gamme HOP permet de réduire de manière significative le nombre de références en stock.

Points forts : Pose Facile. Vinyle opaque à colle transparente : pas de traces, optimisation des stocks. Excellent rendu des couleurs. Découpe et pose facile sur un vaste éventail de supports. Facile à enlever.

Applications : Signalisation intérieure et extérieure, décoration de vitrines, applications promotionnelles, points de vente...



AVERY DENNISON® MPI 3601 (POSE FACILE) MONOMÈRE BLANC BRILLANT ENLEVABLE COLLE TRANSPARENTE

| CODE | DÉSIGNATION | μ | COULEUR | CDT | LAIZE (mm) | LONG (m) | Ø | PAG | POIDS | UF | PV AU M ² € HT | PV BOBINE € HT |
|---------|--|------|---------|--------|------------|----------|----|-----|-------|----|---------------------------|----------------|
| 8003905 | MPI 3601 Vinyle Adhésif Pose facile Blanc Brillant Enlevable | 150μ | Blanc | Bobine | 1370 | 50 | 3" | 1 | 15,1 | UN | 4,0 | 273,78 |
| 8003906 | " | " | " | " | 1600 | 50 | 3" | 1 | 17,4 | UN | 4,0 | 319,74 |

Orajet 3162X G Adhésif Monomère Blanc Brillant Enlevable Colle Grise

(Nuancier : N°7)

Films de lamination recommandés : série DOL 3000 ou powerGuard monomère (voir rubrique films de lamination monomères)



Description : Film adhésif blanc brillant PVC souple monomère de 0,100 mm. Colle polyacrylate enlevable grise. Carton siliconé couché sur une face : 135 g/m². Collé sur aluminium, de -40° C à +80° C, pas de changement. Température de collage : > +10°C.

Points forts : Excellent rapport qualité/prix. La lamination à froid donne de très bons résultats. La durabilité en extérieur du vinyle non imprimé est de 4 ans.

Applications : Publicités, posters pour intérieur et extérieur, stickers...

GRUPE ARTICLES : 155

REMISE :



ORAJET 3162X G ADHÉSIF MONOMÈRE BLANC BRILLANT ENLEVABLE COLLE GRISE

| CODE | DÉSIGNATION | μ | COULEUR | CDT | LAIZE (mm) | LONG (m) | Ø | PAQ | POIDS | UF | PV AU M ² € HT | PV BOBINE € HT |
|-------|--|------|---------|--------|------------|----------|----|-----|-------|----|---------------------------|----------------|
| 89081 | Orajet 3162X G Adhésif Monomère Brillant Enlevable | 100μ | Blanc | Bobine | 1050 | 50 | 3" | 1 | 9,3 | UN | 2,06 | 108,27 |
| 89082 | " | " | " | " | 1370 | 50 | 3" | 1 | 11,7 | UN | 2,06 | 141,28 |
| 89083 | " | " | " | " | 1600 | 50 | 3" | 1 | 13,4 | UN | 2,06 | 165,63 |

powerJet Adhésif Printvinyl Sign & Cut Monomère Blanc Brillant Enlevable Colle Grise

(Nuancier : N°10)

Films de lamination recommandés : powerGuard Monomère (voir rubrique films de lamination monomères)



Description : Film monomère blanc brillant enlevable en PVC. Adhésif polyacrylate gris ayant une adhésion finale permanente. Spécialement développé pour une production plus efficace des étiquettes. Film de deux couches pour éviter une ondulation et l'enlèvement du protecteur après impression.

Points forts : Opaque, la lamination à froid donne de très bons résultats. La durabilité du vinyle en extérieur du vinyle non imprimé est de 4 ans.

Applications : Publicités, posters pour intérieur et extérieur, stickers...



POWERJET ADHÉSIF PRINTVINYL SIGN & CUT MONOMÈRE BLANC BRILLANT ENLEVABLE COLLE GRISE

| CODE | DÉSIGNATION | μ | COULEUR | CDT | LAIZE (mm) | LONG (m) | Ø | PAQ | POIDS | UF | PV AU M ² € HT | PV BOBINE € HT |
|-------|--|------|---------|--------|------------|----------|----|-----|-------|----|---------------------------|----------------|
| 89089 | powerJet Adhésif Printvinyl Sign & Cut Jusqu'à épuisement (décôte de prix) | 120μ | Blanc | Bobine | 1372 | 50 | 3" | 1 | 13,1 | UN | 2,49 | 170,53 |

MONOMÈRE BLANC MAT PERMANENT

Avery Dennison® MPI 3010 Monomère Blanc Mat Permanent Colle Transparente

Films de lamination recommandés : Série DOL 3000 (voir rubrique films de lamination monomères)

NOUVEAU



Description : Film adhésif PVC monomère blanc mat permanent colle transparente avec un dos blanc. Excellente imprimabilité avec une blancheur attractive. Solution optimale pour des applications promotionnelles à court terme sur des surfaces planes.

Points forts : Très bon rapport qualité/prix. Se retire sans trace après 1 an si pas appliqué sur des peintures en nitrocellulose, ABS, polystyrène, peintures (trop) fraîches et certains types de PVC. Excellent rendu des couleurs. Découpe et pose facile sur un vaste éventail de supports.

Applications : Signalisation intérieure et extérieure, décoration de vitrines, applications promotionnelles, points de vente...

GRUPE ARTICLES : 620

REMISE :



AVERY DENNISON® MPI 3010 MONOMÈRE BLANC MAT PERMANENT COLLE TRANSPARENTE

| CODE | DÉSIGNATION | μ | COULEUR | CDT | LAIZE (mm) | LONG (m) | Ø | PAQ | POIDS | UF | PV AU M² € HT | PV BOBINE € HT |
|--------|---|-----|---------|--------|------------|----------|----|-----|-------|----|---------------|----------------|
| 453432 | MPI 3010 Vinyle Adhésif Blanc Mat Permanent | 80μ | Blanc | Bobine | 1067 | 50 | 3" | 1 | 8,9 | UN | 1,45 | 77,60 |
| 453459 | " | " | " | " | 1370 | 50 | 3" | 1 | 11,0 | UN | 1,45 | 99,64 |
| 453461 | " | " | " | " | 1600 | 50 | 3" | 1 | 12,6 | UN | 1,45 | 116,37 |

Avery Dennison® MPI 3020 HOP Monomère Blanc Mat Permanent Opaque Colle Transparente

Films de lamination recommandés : Série DOL 3000 (voir rubrique films de lamination monomères)



Description : Film adhésif PVC monomère blanc mat permanent colle transparente avec une opacité supérieure à 99%. Bénéficie de la norme anti-feu **Euroclasse B-s1,d0**. Excellente imprimabilité avec une blancheur attractive. Solution optimale pour une vaste gamme d'applications promotionnelles à court terme sur des surfaces planes. La gamme HOP permet de réduire de manière significative le nombre de références en stock.

Points forts : Vinyle opaque à colle transparente: pas de traces, optimisation des stocks. Excellent rendu des couleurs. Découpe et pose facile sur un vaste éventail de supports. Idéal pour recouvrement.

Applications : Signalisation intérieure et extérieure, décoration de vitrines, applications promotionnelles, points de vente...



AVERY DENNISON® MPI 3020 HOP MONOMÈRE BLANC MAT PERMANENT OPAQUE COLLE TRANSPARENTE

| CODE | DÉSIGNATION | μ | COULEUR | CDT | LAIZE (mm) | LONG (m) | Ø | PAQ | POIDS | UF | PV AU M² € HT | PV BOBINE € HT |
|---------|---|-----|---------|--------|------------|----------|----|-----|-------|----|---------------|----------------|
| 8007230 | MPI 3020 HOP Vinyle Adhésif Blanc Mat Permanent | 95μ | Blanc | Bobine | 1067 | 50 | 3" | 1 | 9,4 | UN | 1,80 | 95,86 |
| 8007234 | " | " | " | " | 1370 | 50 | 3" | 1 | 11,7 | UN | 1,80 | 123,08 |
| 8007238 | " | " | " | " | 1600 | 50 | 3" | 1 | 13,4 | UN | 1,80 | 143,74 |

SPÉCIALITÉS

Avery Dennison® MPI 3026 SuperTack Monomère Blanc Mat Apolaire Colle Transparente

Surfaces Rugueuses et Plastiques Difficiles

Films de lamination recommandés : série DOL 3000 (voir rubrique films de lamination monomères)



Description : Film adhésif PVC monomère blanc mat permanent colle SuperTack Apolaire transparente. Excellente imprimabilité avec une blancheur élevée. Bénéficie de la norme anti-feu **Euroclasse B-s1,d0**. Solution optimale pour une vaste gamme d'applications promotionnelles à court terme sur des surfaces planes.

Points forts : Colle très forte SuperTack pour application sur tous types de revêtements exigeants: les murs irréguliers, les plastiques difficiles (pare-chocs de voiture non peints, tableaux de bord ou containers poubelle en PVC), les peintures poudrées, la fibre de verre, les revêtements vernis et les surfaces métalliques peintes. Excellent rendu des couleurs. Découpe et pose facile.

Applications : Signalisation intérieure et extérieure, décoration de vitrines, applications promotionnelles, points de vente...

GROUPE ARTICLES : 923

REMISE :



AVERY DENNISON® MPI 3026 SUPERTACK MONOMÈRE BLANC MAT APOLAIRE COLLE TRANSPARENTE

| CODE | DÉSIGNATION | μ | COULEUR | CDT | LAIZE (mm) | LONG (m) | Ø | PAG | POIDS | UF | PV AU M ² € HT | PV BOBINE € HT |
|-------|--|-----|---------|--------|------------|----------|----|-----|-------|----|---------------------------|----------------|
| 89295 | MPI 3026 SuperTack Vinyle Adhésif Blanc Mat Apolaire | 95μ | Blanc | Bobine | 1370 | 50 | 3" | 1 | 11,7 | UN | 2,75 | 188,38 |

Orajet 3164X M Adhésif Monomère Blanc Mat Permanent Colle Grise

(Nuancier : N°6)

Films de lamination recommandés : série DOL 3000 ou powerGuard monomère (voir rubrique films de lamination monomères)



Description : Film adhésif blanc mat PVC souple monomère de 0,100 mm. Colle polyacrylate grise permanente. Carton siliconé couché sur une face : 135 g/m². Collé sur aluminium, de -40° C à +80° C, pas de changement. Température de collage : > +10°C.

Points forts : Excellent rapport qualité/prix. La lamination à froid donne de très bons résultats. La durabilité en extérieur du vinyle non imprimé est de 4 ans.

Applications : Publicités, posters pour intérieur et extérieur, stickers...

GROUPE ARTICLES : 155

REMISE :



ORAJET 3164X M ADHÉSIF MONOMÈRE BLANC MAT PERMANENT COLLE GRISE

| CODE | DÉSIGNATION | μ | COULEUR | CDT | LAIZE (mm) | LONG (m) | Ø | PAG | POIDS | UF | PV AU M ² € HT | PV BOBINE € HT |
|-------|---|------|---------|--------|------------|----------|----|-----|-------|----|---------------------------|----------------|
| 89078 | Orajet 3164X M Adhésif Monomère Blanc Mat Permanent | 100μ | Blanc | Bobine | 1050 | 50 | 3" | 1 | 9,3 | UN | 2,07 | 108,69 |
| 89079 | " | " | " | " | 1370 | 50 | 3" | 1 | 11,7 | UN | 2,07 | 141,28 |
| 89080 | " | " | " | " | 1600 | 50 | 3" | 1 | 13,4 | UN | 2,07 | 165,63 |

powerJet Adhésif Monomère Blanc Mat Permanent Colle Transparente

(Nuancier : N°2)

Films de lamination recommandés : powerGuard Monomère (voir rubrique films de lamination monomères)



Description : Film PVC plastifié monomère avec adhésif clair et permanent. Produit Européen, pour des résultats fiables et efficaces. L'épaisseur de 100µ est plus facile à appliquer que des films de 80µ ou moins. Pour les surfaces planes.

Points forts : Une meilleure manipulation grâce à son épaisseur de 100µ. La durabilité en extérieur du vinyle non imprimé est de 2 ans.

Applications : Publicités, posters pour intérieur et extérieur, stickers...



POWERJET ADHÉSIF MONOMÈRE BLANC MAT PERMANENT COLLE TRANSPARENTE

| CODE | DÉSIGNATION | µ | COULEUR | CDT | LAIZE (mm) | LONG (m) | Ø | PAQ | POIDS | UF | PV AU M² € HT | PV BOBINE € HT |
|-------|---|------|---------|--------|------------|----------|----|-----|-------|----|---------------|----------------|
| 89071 | powerJet Adhésif Monomère Mat Permanent Jusqu'à épuisement (décôte de prix) | 100µ | Blanc | Bobine | 1050 | 50 | 3" | 1 | 9,3 | UN | 1,75 | 91,97 |
| 89072 | powerJet Adhésif Monomère Mat Permanent | " | " | " | 1370 | 50 | 3" | 1 | 11,7 | UN | 1,75 | 120,00 |

MONOMÈRE BLANC MAT ENLEVABLE

Avery Dennison® MPI 3021 HOP Monomère Blanc Mat Enlevable Opaque Colle Transparente

Films de lamination recommandés : Série DOL 3000 (voir rubrique films de lamination monomères)



Description : Film adhésif PVC monomère blanc mat enlevable colle transparente avec une opacité supérieure à 99%. Bénéficie de la norme anti-feu Euroclasse B-s1,d0. Excellente imprimabilité avec une blancheur attractive. Solution optimale pour une vaste gamme d'applications promotionnelles à court terme sur des surfaces planes. La gamme HOP permet de réduire de manière significative le nombre de références en stock.

Points forts : Vinyle opaque à colle transparente: pas de traces, optimisation des stocks. Excellent rendu des couleurs. Découpe et pose facile sur un vaste éventail de supports. Facile à enlever. Idéal pour recouvrement.

Applications : Signalisation intérieure et extérieure, décoration de vitrines, application promotionnelles, points de vente...

GRUPE ARTICLES : 620

REMISE :



AVERY DENNISON® MPI 3021 HOP MONOMÈRE BLANC MAT ENLEVABLE OPAQUE COLLE TRANSPARENTE

| CODE | DÉSIGNATION | µ | COULEUR | CDT | LAIZE (mm) | LONG (m) | Ø | PAQ | POIDS | UF | PV AU M² € HT | PV BOBINE € HT |
|---------|---|-----|---------|--------|------------|----------|----|-----|-------|----|---------------|----------------|
| 8007229 | MPI 3021 HOP Vinyle Adhésif Blanc Mat Enlevable | 95µ | Blanc | Bobine | 1067 | 50 | 3" | 1 | 9,4 | UN | 1,80 | 95,86 |
| 8007233 | " | " | " | " | 1370 | 50 | 3" | 1 | 11,7 | UN | 1,80 | 123,08 |
| 8007237 | " | " | " | " | 1600 | 50 | 3" | 1 | 13,4 | UN | 1,80 | 143,74 |

SPÉCIALITÉS

Avery Dennison® MPI 3024 E.A HOP Monomère Blanc Mat Enlevable / Permanent Opaque Easy Apply (Pose Facile)

Films de lamination recommandés : Série DOL 3000 (voir rubrique films de lamination monomères)



Description : Film adhésif PVC monomère blanc mat enlevable (prochainement permanent) colle transparente avec une opacité supérieure à 99%. Bénéficie de la norme anti-feu **Euroclasse B-s1,d0**. Excellente imprimabilité avec une blancheur attractive. Solution optimale pour une vaste gamme d'applications promotionnelles à court terme sur des surfaces planes. La gamme HOP permet de réduire de manière significative le nombre de références en stock. Grâce à la technologie Easy Apply (colle micro structurée pour une expulsion des bulles d'air aisée), le positionnement du film est facile.

Points forts : Colle transparente enlevable texturée Easy Apply pour évacuer l'air entre le support et le décor lors de la pose.

Vinyle opaque à colle transparente : pas de traces, optimisation des stocks. Excellent rendu des couleurs. Découpe et pose facile sur un vaste éventail de supports. Facile à enlever. Idéal pour recouvrement.

Applications : Signalisation intérieure et extérieure, décoration de vitrines, applications promotionnelles, points de vente...

GRUPE ARTICLES : 923

REMISE :



AVERY DENNISON® MPI 3024 E.A HOP MONOMÈRE BLANC MAT ENLEVABLE / PERMANENT OPAQUE EASY APPLY (POSE FACILE)

| CODE | DÉSIGNATION | μ | COULEUR | CDT | LAIZE (mm) | LONG (m) | Ø | PAG | POIDS | UF | PV AU M² € HT | PV BOBINE € HT |
|-------|--|---|---------|-----|------------|----------|----|-----|-------|----|---------------|----------------|
| 89999 | MPI 3024 EA HOP Vinyle Adhésif Blanc Mat Enlevable / Permanent | | | | 1370 | 50 | 3" | 1 | 9,6 | UN | 2,91 | 199,25 |

Avery Dennison® MPI 3621 Monomère Blanc Mat Enlevable Colle Transparente (Pose Facile)

Films de lamination recommandés : Série DOL 3000 (voir rubrique films de lamination monomères)



Description : Film adhésif pose facile, PVC monomère blanc mat enlevable colle transparente avec une opacité supérieure à 99%. Bénéficie de la norme anti-feu **Euroclasse B-s2,d0**. Excellente imprimabilité avec une blancheur élevée. Solution optimale pour une vaste gamme d'applications promotionnelles à court terme sur des surfaces planes. La gamme HOP permet de réduire de manière significative le nombre de références en stock.

Points forts : Pose Facile. Vinyle opaque à colle transparente : pas de traces, optimisation des stocks. Excellent rendu des couleurs. Découpe et pose facile sur un vaste éventail de supports. Facile à enlever.

Applications : Signalisation intérieure et extérieure, décoration de vitrines, applications promotionnelles, points de vente...



AVERY DENNISON® MPI 3621 MONOMÈRE BLANC MAT ENLEVABLE COLLE TRANSPARENTE (POSE FACILE)

| CODE | DÉSIGNATION | μ | COULEUR | CDT | LAIZE (mm) | LONG (m) | Ø | PAG | POIDS | UF | PV AU M² € HT | PV BOBINE € HT |
|-------|---|------|---------|--------|------------|----------|----|-----|-------|----|---------------|----------------|
| 89296 | MPI 3621 Pose Facile Vinyle Adhésif Blanc Mat Enlevable | 150μ | Blanc | Bobine | 1370 | 50 | 3" | 1 | 15,1 | UN | 4,0 | 273,78 |
| 89297 | " | " | " | " | 1600 | 50 | 3" | 1 | 17,4 | UN | 4,0 | 319,74 |

Orajet 3162X M Adhésif Monomère Mat Enlevable Colle Grise

(Nuancier : N°8)

Films de lamination recommandés : série DOL 3000 ou powerGuard monomère (voir rubrique films de lamination monomères)



Description : Film adhésif blanc mat PVC souple monomère de 0,100 mm. Colle polyacrylate enlevable grise. Carton siliconé couché sur une face : 135 g/m². Collé sur aluminium, de -40° C à +80° C, pas de changement. Température de collage : > +10°C.
Points forts : Excellent rapport qualité / prix. La lamination à froid donne de très bons résultats. La durabilité en extérieur du vinyle non imprimé est de 4 ans.

Applications : Publicités, posters pour intérieur et extérieur, stickers...

GRUPE ARTICLES : 155

REMISE :



ORAJET 3162X M ADHÉSIF MONOMÈRE MAT ENLEVABLE COLLE GRISE

| CODE | DÉSIGNATION | μ | COULEUR | CDT | LAIZE (mm) | LONG (m) | Ø | PAQ | POIDS | UF | PV AU M ² € HT | PV BOBINE € HT |
|-------|---------------------------------------|------|---------|--------|------------|----------|----|-----|-------|----|---------------------------|----------------|
| 89084 | Orajet Adhésif Monomère Mat Enlevable | 100μ | Blanc | Bobine | 1050 | 50 | 3" | 1 | 9,3 | UN | 2,06 | 108,27 |
| 89085 | " | " | " | " | 1370 | 50 | 3" | 1 | 11,7 | UN | 2,06 | 141,28 |
| 89086 | " | " | " | " | 1600 | 50 | 3" | 1 | 13,4 | UN | 2,06 | 165,63 |

powerJet Vinyle Monomère Mat Enlevable Colle Transparente

(Nuancier : N°4)

Films de lamination recommandés : powerGuard Monomère (voir rubrique films de lamination monomères)



Description : Film adhésif PVC brillant monomère avec une colle transparente enlevable. Classement au feu (EN 13501-1) : **B-s2,d0**.
Points forts : Excellent rapport qualité / prix, facile à manipuler, très bonne imprimabilité. La lamination à froid donne de très bons résultats. La durabilité en extérieur du vinyle non imprimé est de 2 ans.
Applications : Publicités, posters pour intérieur et extérieur, stickers...



POWERJET VINYLE MONOMÈRE MAT ENLEVABLE COLLE TRANSPARENTE

| CODE | DÉSIGNATION | μ | COULEUR | CDT | LAIZE (mm) | LONG (m) | Ø | PAQ | POIDS | UF | PV AU M ² € HT | PV BOBINE € HT |
|-------|---|------|---------|--------|------------|----------|----|-----|-------|----|---------------------------|----------------|
| 89074 | powerJet Vinyle Monomère Mat Enlevable Jusqu'à épuisement (décote de prix) | 100μ | Blanc | Bobine | 1370 | 50 | 3" | 1 | 11,7 | UN | 1,75 | 120,00 |

powerJet Adhésif Printvinyl Sign & Cut Monomère Blanc Mat Enlevable Colle Grise

(Voir Nuancier base brillante : N°10)

Films de lamination recommandés : powerGuard Monomère (voir rubrique films de lamination monomères)



Description : Film monomère blanc mat enlevable en PVC. Adhésif polyacrylate gris ayant une adhésion finale permanente. Spécialement développé pour une production plus efficace des étiquettes. Film de 2 couches pour éviter une ondulation et l'enlèvement du protecteur après impression.

Points forts : Opaque, La lamination à froid donne de très bons résultats. La durabilité en extérieur du vinyle non imprimé est de 4 ans.

Applications : Publicités, posters pour intérieur et extérieur, stickers...

GRUPE ARTICLES : 155

REMISE :



POWERJET ADHÉSIF PRINTVINYL SIGN & CUT MONOMÈRE BLANC MAT ENLEVABLE COLLE GRISE

| CODE | DÉSIGNATION | μ | COULEUR | CDT | LAIZE (mm) | LONG (m) | Ø | PAQ | POIDS | UF | PV AU M² € HT | PV BOBINE € HT |
|-------|---|------|---------|--------|------------|----------|----|-----|-------|----|---------------|----------------|
| 89090 | powerJet Adhésif Printvinyl Sign&Cut Monomère Mat enlevable | 120μ | Blanc | Bobine | 1372 | 50 | 3" | 1 | 13,1 | UN | 2,49 | 170,53 |

MONOMÈRE TRANSPARENT

Avery Dennison® MPI 3040 Monomère Transparent Brillant Permanent

Pose à sec recommandée

Films de lamination recommandés : Série DOL 3000 (voir rubrique films de lamination monomères)



Description : Film adhésif PVC monomère transparent brillant permanent. Excellente imprimabilité. Solution optimale pour les applications de vitrophanie à court terme sur des surfaces planes. Bénéficie de la norme anti-feu Euroclasse B-s1,d0.

Points forts : Vinyle transparent. Excellent rendu des couleurs. Découpe et pose facile sur un vaste éventail de supports.

Applications : Signalisation intérieure et extérieure, vitrophanie...

GRUPE ARTICLES : 620

REMISE :



AVERY DENNISON® MPI 3040 MONOMÈRE TRANSPARENT BRILLANT PERMANENT

| CODE | DÉSIGNATION | μ | COULEUR | CDT | LAIZE (mm) | LONG (m) | Ø | PAQ | POIDS | UF | PV AU M² € HT | PV BOBINE € HT |
|---------|--|------|-------------|--------|------------|----------|----|-----|-------|----|---------------|----------------|
| 8003697 | MPI 3040 Vinyle Adhésif Transparent Brillant Permanent | 100μ | Transparent | Bobine | 1067 | 50 | 3" | 1 | 9,4 | UN | 1,84 | 98,08 |
| 8003909 | " | " | " | " | 1370 | 50 | 3" | 1 | 11,7 | UN | 1,84 | 126,08 |
| 8003796 | " | " | " | " | 1600 | 50 | 3" | 1 | 13,4 | UN | 1,84 | 146,74 |

Avery Dennison® MPI 3041 Monomère Transparent Brillant Enlevable

Pose à sec recommandée

Films de lamination recommandés : Série DOL 3000 (voir rubrique films de lamination monomères)



Description : Film adhésif PVC monomère transparent brillant enlevable. Excellente imprimabilité. Solution optimale pour les applications de vitrophanie à court terme sur des surfaces planes. Bénéficie de la norme anti-feu **Euroclasse B-s1,d0**.

Points forts : Vinyle transparent enlevable. Excellent rendu des couleurs. Découpe et pose facile sur un vaste éventail de supports.

Applications : Signalisation intérieure et extérieure, vitrophanie...



AVERY DENNISON® MPI 3041 MONOMÈRE TRANSPARENT BRILLANT ENLEVABLE

| CODE | DÉSIGNATION | μ | COULEUR | CDT | LAIZE (mm) | LONG (m) | Ø | PAQ | POIDS | UF | PV AU M ² € HT | PV BOBINE € HT |
|---------|--|------|-------------|--------|------------|----------|----|-----|-------|----|---------------------------|----------------|
| 8003642 | MPI 3041 Vinyle Adhésif Transparent Brillant Enlevable | 100μ | Transparent | Bobine | 1067 | 50 | 3" | 1 | 9,4 | UN | 1,84 | 98,08 |
| 8003248 | " | " | " | " | 1370 | 50 | 3" | 1 | 11,7 | UN | 1,84 | 126,08 |
| 8003910 | " | " | " | " | 1600 | 50 | 3" | 1 | 13,4 | UN | 1,84 | 146,74 |

Avery Dennison® SF 100 Ultra Clear Brillant Enlevable (Polyester)



Description : Le film Avery Dennison SF 100 Ultra Clear a été conçu pour être utilisé à partir des imprimantes jet d'encre grand format utilisant des encres latex ou à séchage UV. Il est recommandé de protéger le film Avery Dennison SF 100 Ultra Clear à l'aide d'un film de pelliculage ou d'un vernis si l'on souhaite rehausser les couleurs et protéger les images des rayons UV et de l'abrasion. Bénéficie de la norme anti-feu **Euroclasse B-s1,d0**.

Points forts : Vinyle ultra transparent enlevable. Excellent rendu des couleurs. Découpe et pose facile sur un vaste éventail de supports.

Applications : Affichage intérieur et extérieur, Visuels pour vitrines, Publicité promotionnelle et points de ventes, Décors/graphiques pour salons professionnels...



AVERY DENNISON® SF 100 ULTRA CLEAR BRILLANT ENLEVABLE (POLYESTER)

| CODE | DÉSIGNATION | μ | COULEUR | CDT | LAIZE (mm) | LONG (m) | Ø | PAQ | POIDS | UF | PV AU M ² € HT | PV BOBINE € HT |
|--------|------------------------------|-----|-------------------|--------|------------|----------|----|-----|-------|----|---------------------------|----------------|
| 455164 | NSK Avery SF 100 Ultra Clear | 51μ | Ultra Transparent | Bobine | 1370 | 50 | 3" | 1 | 20,3 | UN | 10,20 | 698,80 |
| 455166 | " | " | " | " | 1520 | 50 | 3" | 1 | 47,0 | UN | 9,95 | 756,20 |

NSK : Délai de livraison J+4

Avery Dennison® MPI 3151 Monomère Blanc Translucide Satin Enlevable Diffusant (Backlit)

Films de lamination recommandés : Série DOL 3000 (voir rubrique films de lamination monomères)



Description : Film adhésif PVC monomère blanc translucide satin enlevable. Excellente imprimabilité. Solution optimale pour les visuels promotionnels illuminés de courte durée. Bénéficie de la norme anti-feu **Euroclasse B-s1,d0**.

Points forts : Vinyle blanc translucide enlevable. Excellent rendu des couleurs. Excellente uniformité des couleurs en lumière réfléchie et transmise.

Applications : Décors et visuels de courte durée pour vitrine et caisson lumineux.



AVERY DENNISON® MPI 3151 MONOMÈRE BLANC TRANSLUCIDE SATIN ENLEVABLE DIFFUSANT (BACKLIT)

| CODE | DÉSIGNATION | μ | COULEUR | CDT | LAIZE (mm) | LONG (m) | Ø | PAQ | POIDS | UF | PV AU M² € HT | PV BOBINE € HT |
|---------|--|-----|-------------|--------|------------|----------|----|-----|-------|----|---------------|----------------|
| 8003403 | MPI 3151 Vinyle Translucide Enlevable (Backlit) B1 (Colle Transparente) | 80μ | Translucide | Bobine | 1370 | 50 | 3" | 1 | 10,3 | UN | 3,46 | 236,84 |
| 89298 | NSK MPI 3151 Vinyle Translucide B1 Enlevable MPI 3151 (Colle Transparente) | 80μ | Translucide | " | 1600 | 50 | 3" | 1 | 11,8 | UN | 3,46 | 275,76 |

NSK : Délai de livraison J+4



MPI 2000/2800 Films Polymères

La solution de qualité pour des applications économiques de moyenne durée

Lorsque vous désirez des décors durables imprimables en numérique qui ne justifient pas le coût d'un film coulé...

...les Films Polymères Avery Dennison MPI associés aux films de pelliculage DOL sont la solution idéale pour les applications imprimées et pelliculées d'une durée de vie de trois à quatre ans. Cette gamme, toute récemment élargie, offre de nombreuses caractéristiques remarquables, mais en termes de rapport performance/prix, elle est adaptée à des fins de promotion de moyenne durée. Qui plus est, les films Polymères MPI sont adaptés aux plateformes d'impression jet d'encre grand format, allant jusqu'au super grand format.

Tous les Films Polymères Avery Dennison MPI présentent un support de qualité supérieure pour des décors précis qui ne passeront pas inaperçus, que vous souhaitiez une finition mate ou brillante. Ces films polyvalents peuvent être appliqués sur tout type de surface plate ou légèrement incurvée. Choisissez la solution la mieux adaptée à vos besoins : le film MPI 2000 aux performances supérieures, ou le film économique MPI 2800. Vous pouvez également choisir d'accroître l'opacité (Nouveau : MPI 2000 et MPI 2800 Films à haute opacité couvre l'ensemble des normes et permet les superpositions tout en simplifiant l'inventaire des stocks clients), la durabilité extérieure et d'intégrer les technologies Avery Dennison Easy Apply™ et Easy Apply RS™. Un film spécifique est également disponible pour les surfaces rugueuses ou apolaires telles que le polyéthylène ou le polyuréthane.

Pour une combinaison parfaite, utilisez le film de pelliculage polymère DOL protecteur correspondant à la durée de vie

de l'application et à la finition souhaitée : mate, brillante ou satinée. A nouveau, cette gamme offre de multiples possibilités et présente un haut niveau de performances au juste prix.

Les vinyles numériques polymères à hautes performances sont à présent disponibles en 1,60 m de large. Ce format vous offre de nouvelles possibilités de décoration pour les panneaux graphiques des véhicules et les éléments graphiques publicitaires extérieurs et intérieurs.

PRINCIPAUX AVANTAGES

- > **Nouveau:** MPI 2000 et MPI 2800 Films à haute opacité couvre l'ensemble des normes et permet les superpositions tout en simplifiant l'inventaire des stocks clients
- > La résultats escomptés au juste prix, sans spécifications particulières
- > La promesse de qualité Avery Dennison
- > La tranquillité d'esprit du programme de garantie ICS Performance
- > Disponible en 1,60 m de large. Ce format vous permet d'exploiter pleinement divers formats d'imprimantes, il permet également une pose plus rapide et une réduction des chevauchements

UTILISATIONS RECOMMANDÉES

- > Signalétique et communication imprimées extérieures ou intérieures de moyenne durée
- > Panneaux graphiques imprimés pour véhicules sur surfaces plates et légèrement incurvées
- > Applications sur des supports 'difficiles' tels que le polyéthylène ou le polyuréthane
- > Graphiques sur vitres

POLYMÈRE BLANC BRILLANT PERMANENT

Avery Dennison® MPI 2800 HOP Polymère Blanc Brillant Permanent Opaque Colle Transparente

Films de lamination recommandés : Série DOL 2860/2880 (voir rubrique films de lamination polymères)



Description : Film adhésif PVC polymère blanc brillant permanent colle transparente avec une opacité supérieure à 99%. Excellente imprimabilité avec une blancheur élevée. Bénéficie de la norme anti-feu **Euroclasse B-s1,d0**. Solution optimale pour une vaste gamme d'applications à moyen terme sur des surfaces planes ou légèrement incurvées. La gamme HOP permet de réduire de manière significative le nombre de références en stock.

Points forts : Vinyle opaque à colle transparente: pas de traces, optimisation des stocks. Excellent rendu des couleurs. Découpe et pose facile sur un vaste éventail de supports. Idéal pour recouvrement.

Applications : Application publicitaire intérieure et extérieure ou un pouvoir couvrant supérieur est nécessaire. Décoration de fenetre (non blackout)...

GROUPE ARTICLES : 621

REMISE :



AVERY DENNISON® MPI 2800 HOP POLYMÈRE BLANC BRILLANT PERMANENT OPAQUE COLLE TRANSPARENTE

| CODE | DÉSIGNATION | μ | COULEUR | CDT | LAIZE (mm) | LONG (m) | Ø | PAQ | POIDS | UF | PV AU M ² € HT | PV BOBINE € HT |
|---------|--|-----|---------|--------|------------|----------|----|-----|-------|----|---------------------------|----------------|
| 89299 | MPI 2800 HOP Vinyle Adhésif Blanc Brillant Permanent | 80μ | Blanc | Bobine | 1067 | 50 | 3" | 1 | 8,3 | UN | 4,07 | 217,14 |
| 89300 | " | " | " | " | 1370 | 50 | 3" | 1 | 10,3 | UN | 4,07 | 278,81 |
| 89301 | " | " | " | " | 1600 | 50 | 3" | 1 | 11,8 | UN | 4,07 | 325,61 |
| 8003901 | Jusqu'à épuisement (décôte de prix) | " | " | " | 1520 | 50 | 3" | 1 | 11,3 | UN | 4,07 | 308,44 |

Avery Dennison® MPI 2006 HOP Hi-Tack Polymère Blanc Brillant Permanent Apolaire

Surfaces Rugueuses et Plastiques Difficiles

Films de lamination recommandés : Série DOL 2860/2880 (voir rubrique films de lamination polymères)



Description : Film adhésif PVC polymère blanc brillant permanent colle Hi-Tack Apolaire transparente avec une opacité supérieure à 99%. Excellente imprimabilité avec une blancheur élevée. Bénéficie de la norme anti-feu **Euroclasse B-s1,d0**. Solution optimale pour une vaste gamme d'applications sur des surfaces planes ou légèrement incurvées.

Points forts : Colle très forte Hi-Tack pour application sur tous types de revêtements exigeants: les murs irréguliers, les plastiques difficiles (Pare-chocs de voiture non peints, tableaux de bord ou containers poubelle en PVC), les peintures poudrées, la fibre de verre, les revêtements vernis et les surfaces métalliques peintes. Excellent rendu des couleurs. Découpe et pose facile.

Applications : Signalisation intérieure et extérieure...

GROUPE ARTICLES : 979

REMISE :



AVERY DENNISON® MPI 2006 HOP HI-TACK POLYMÈRE BLANC BRILLANT PERMANENT APOLAIRE

| CODE | DÉSIGNATION | μ | COULEUR | CDT | LAIZE (mm) | LONG (m) | Ø | PAQ | POIDS | UF | PV AU M ² € HT | PV BOBINE € HT |
|---------|---|-----|---------|--------|------------|----------|----|-----|-------|----|---------------------------|----------------|
| 8004416 | MPI 2006 HOP Hi-Tack Vinyle Adhésif Blanc Brillant Permanent Apolaire | 80μ | Blanc | Bobine | 1370 | 25 | 3" | 1 | 5,9 | UN | 6,15 | 210,67 |

Avery Dennison® MPI 2804 E.A Polymère Blanc Brillant Permanent Easy Apply (Pose Facile)

Pose Facile

Films de lamination recommandés : Série DOL 2860/2880 (voir rubrique films de lamination polymères)



Description : Film adhésif PVC polymère blanc brillant permanent dos gris opaque Easy Apply. Excellente imprimabilité avec une blancheur élevée. Bénéficie de la norme anti-feu **Euroclasse B-s2,d0**. Solution optimale pour une vaste gamme d'applications à moyen terme sur des surfaces planes ou légèrement incurvées. Grâce à la technologie Easy Apply (colle micro structurée pour une expulsion des bulles d'air aisée), le positionnement du film est facile.

Points forts : Vinyle opaque. Excellent rendu des couleurs. Découpe et pose facile sur un vaste éventail de supports. Idéal pour recouvrement.

Applications : Application publicitaire intérieure et extérieure où un pouvoir couvrant supérieur est nécessaire...



AVERY DENNISON® MPI 2804 E.A POLYMÈRE BLANC BRILLANT PERMANENT EASY APPLY (POSE FACILE)

| CODE | DÉSIGNATION | μ | COULEUR | CDT | LAIZE (mm) | LONG (m) | Ø | PAQ | POIDS | UF | PV AU M ² € HT | PV BOBINE € HT |
|---------|---|-----|---------|--------|------------|----------|----|-----|-------|----|---------------------------|----------------|
| 8004778 | MPI 2804 E.A Vinyle Blanc Brillant Permanent Easy Apply (pose Facile) | 75μ | Blanc | Bobine | 1370 | 50 | 3" | 1 | 9,6 | UN | 4,78 | 327,25 |
| 8004779 | " | " | " | " | 1520 | 50 | 3" | 1 | 10,5 | UN | 4,78 | 363,31 |

Avery Dennison® MPI 2005 E.A.R.S Polymère Blanc Brillant Permanent Easy Apply RS

Pose Facile - Repositionnable à la Pose

Films de lamination recommandés : Série DOL 2860/2880 (voir rubrique films de lamination polymères)



Description : Film adhésif PVC polymère blanc brillant permanent Dos gris opaque Easy Apply RS. Excellente imprimabilité avec une blancheur élevée. Bénéficie de la norme anti-feu **Euroclasse B-s1,d0**.

Solution optimale pour une vaste gamme d'applications à moyen terme sur des surfaces planes ou légèrement incurvées. Technologie E.A.R.S permettant l'échappement de l'air pour une glissabilité et une repositionnabilité maximum lors de la pose.

Points forts : Vinyle opaque. Excellent rendu des couleurs. Découpe et pose facile sur un vaste éventail de supports. Idéal pour recouvrement. Le vinyle reste repositionnable durant la pose et glissable sur le support pour un alignement parfait. Excellente enlevabilité du vinyle à long terme sans laisser de trace de colle.

Applications : Application publicitaire intérieure et extérieure où un pouvoir couvrant supérieur est nécessaire...



AVERY DENNISON® MPI 2005 E.A.R.S POLYMÈRE BLANC BRILLANT PERMANENT EASY APPLY RS

| CODE | DÉSIGNATION | μ | COULEUR | CDT | LAIZE (mm) | LONG (m) | Ø | PAQ | POIDS | UF | PV AU M ² € HT | PV BOBINE € HT |
|---------|--|-----|---------|--------|------------|----------|----|-----|-------|----|---------------------------|----------------|
| 8004952 | MPI 2005 E.A.R.S Vinyle Blanc Brillant Permanent Easy Apply RS (pose Facile) | 80μ | Blanc | Bobine | 1370 | 50 | 3" | 1 | 10,3 | UN | 7,87 | 538,77 |
| 8003806 | " | " | " | " | 1520 | 50 | 3" | 1 | 11,3 | UN | 7,87 | 597,76 |

powerJet Adhésif Vinyle Polymère Blanc Brillant B1 Permanent Colle Grise

(Nuancier : N°12)

Films de lamination recommandés : Série powerGuard (voir rubrique films de lamination polymères)



Description : Film polymère blanc brillant en PVC B1, adhésif acrylique permanent gris. Pour les moyennes et les durées à long terme sur surfaces planes et légèrement incurvées. Convient également sur véhicule.

Points forts : Bon rapport qualité/prix, bonnes propriétés de lamination à froid. La durabilité en extérieur du vinyle non imprimé est de 7 ans.

Applications : Publicités, posters pour intérieur et extérieur, applications sur véhicules (surfaces planes et légèrement incurvées), stickers...

GRUPE ARTICLES : 156

REMISE :



POWERJET ADHÉSIF VINYLE POLYMÈRE BLANC BRILLANT B1 PERMANENT COLLE GRISE

| CODE | DÉSIGNATION | μ | COULEUR | CDT | LAIZE (mm) | LONG (m) | Ø | PAQ | POIDS | UF | PV AU M² € HT | PV BOBINE € HT |
|-------|--|-----|---------|--------|------------|----------|----|-----|-------|----|---------------|----------------|
| 89093 | powerJet Adhésif Vinyle Polymère Brillant B1 Permanent | 80μ | Blanc | Bobine | 1050 | 50 | 3" | 1 | 8,2 | UN | 3,56 | 187,07 |
| 89094 | " | " | " | " | 1372 | 50 | 3" | 1 | 10,3 | UN | 3,56 | 244,43 |
| 89095 | " | " | " | " | 1524 | 50 | 3" | 1 | 11,3 | UN | 3,56 | 271,53 |

powerJet Airflow B1 Adhésif Vinyle Polymère Blanc Brillant Permanent Colle Grise

(Nuancier : N°13)

Films de lamination recommandés : Série powerGuard (voir rubrique films de lamination polymères)



Description : Film polymère blanc brillant en PVC B1 à colle grise. Cet adhésif bénéficie d'une technologie "Airflow" billes de micro-verre permettant son déplacement avant collage. Pour les moyennes et les durées à long terme sur surfaces planes et légèrement incurvées. Convient également sur véhicule.

Points forts : Pose extrêmement facile, gain de temps à la pose, bonnes propriétés de lamination à froid. La durabilité en extérieur du vinyle non imprimé est de 7 ans.

Applications : Publicités, posters pour intérieur et extérieur, applications sur véhicules (surfaces planes et légèrement incurvées), stickers...



POWERJET AIRFLOW B1 ADHÉSIF VINYLE POLYMÈRE BLANC BRILLANT PERMANENT COLLE GRISE

| CODE | DÉSIGNATION | μ | COULEUR | CDT | LAIZE (mm) | LONG (m) | Ø | PAQ | POIDS | UF | PV AU M² € HT | PV BOBINE € HT |
|-------|---|-----|---------|--------|------------|----------|----|-----|-------|----|---------------|----------------|
| 89096 | powerJet Airflow B1 Adh Vinyle Polymère Blanc Brillant Permanent B1 | 80μ | Blanc | Bobine | 1050 | 50 | 3" | 1 | 8,2 | UN | 4,52 | 237,42 |
| 89097 | " | " | " | " | 1372 | 50 | 3" | 1 | 10,3 | UN | 4,52 | 310,30 |
| 89098 | " | " | " | " | 1524 | 50 | 3" | 1 | 11,3 | UN | 4,52 | 344,60 |

POLYMÈRE BLANC BRILLANT ENLEVABLE

Avery Dennison® MPI 2801 HOP Polymère Blanc Brillant Enlevable Opaque Colle Transparente

Films de lamination recommandés : Série DOL 2860/2880 (voir rubrique films de lamination polymères)



Description : Film adhésif PVC polymère blanc brillant enlevable colle transparente avec une opacité supérieure à 99%. Bénéficie de la norme anti-feu

Euroclasse

B-s1,d0. Excellente imprimabilité avec une blancheur attractive. Solution optimale pour une vaste gamme d'applications à moyen terme sur des surfaces planes ou légèrement incurvées. La gamme HOP permet de réduire de manière significative le nombre de références en stock.

Points forts : Vinyle opaque à colle transparente: pas de traces, optimisation des stocks. Excellent rendu des couleurs. Découpe et pose facile sur un vaste éventail de supports. Excellente enlevabilité. Idéal pour recouvrement.

Applications : Application publicitaire intérieure et extérieure où un pouvoir couvrant supérieur est nécessaire. Décoration de fenêtre (non blackout)...

GRUPE ARTICLES : 621

REMISE :



AVERY DENNISON® MPI 2801 HOP POLYMÈRE BLANC BRILLANT ENLEVABLE OPAQUE COLLE TRANSPARENTE

| CODE | DÉSIGNATION | μ | COULEUR | CDT | LAIZE (mm) | LONG (m) | Ø | PAQ | POIDS | UF | PV AU M ² € HT | PV BOBINE € HT |
|-------|---|-----|---------|--------|------------|----------|----|-----|-------|----|---------------------------|----------------|
| 89303 | MPI 2801 HOP Vinyle Adhésif Blanc Brillant Polymère Enlevable | 80μ | Blanc | Bobine | 1370 | 50 | 3" | 1 | 10,3 | UN | 4,07 | 278,81 |
| 89304 | " | " | " | " | 1600 | 50 | 3" | 1 | 11,8 | UN | 4,07 | 325,61 |

POLYMÈRE BLANC MAT PERMANENT

Avery Dennison® MPI 2020 Polymère Blanc Mat Permanent Colle Transparente

Films de lamination recommandés : Série DOL 2860/2880 (voir rubrique films de lamination polymères)



Description : Film adhésif PVC polymère blanc mat permanent colle transparente. Excellente imprimabilité avec une blancheur attractive. Bénéficie de la norme anti-feu

Euroclasse B-s1,d0. Solution optimale pour une vaste gamme d'applications à moyen terme sur des surfaces planes ou légèrement incurvées.

Points forts : Vinyle Mat à colle transparente : pas de traces. Excellent rendu des couleurs. Découpe et pose facile sur un vaste éventail de supports.

Applications : Application publicitaire intérieure et extérieure. Décoration de fenêtre (non blackout)...



AVERY DENNISON® MPI 2020 POLYMÈRE BLANC MAT PERMANENT COLLE TRANSPARENTE

| CODE | DÉSIGNATION | μ | COULEUR | CDT | LAIZE (mm) | LONG (m) | Ø | PAQ | POIDS | UF | PV AU M ² € HT | PV BOBINE € HT |
|-------|---|-----|---------|--------|------------|----------|----|-----|-------|----|---------------------------|----------------|
| 89330 | MPI 2020 Vinyle Adhésif Blanc Mat Permanent | 80μ | Blanc | Bobine | 1370 | 50 | 3" | 1 | 10,3 | UN | 5,50 | 376,76 |

POLYMÈRE TRANSPARENT

Avery Dennison® MPI 2040 Polymère Transparent Brillant Permanent

Films de lamination recommandés : Série DOL 2860/2880 (voir rubrique films de lamination polymères)



Description : Film adhésif PVC polymère transparent brillant permanent. Excellente imprimabilité. Bénéficie de la norme anti-feu **Euroclasse B-s1,d0**. Solution optimale pour les applications de vitrophanie à moyen terme sur des surfaces planes ou légèrement incurvées.

Points forts : Vinyle transparent enlevable. Excellent rendu des couleurs. Découpe et pose facile sur un vaste éventail de supports.

Applications : Signalisation intérieure et extérieure, vitrophanie...

GROUPE ARTICLES : 621

REMISE :



AVERY DENNISON® MPI 2040 POLYMÈRE TRANSPARENT BRILLANT PERMANENT

| CODE | DÉSIGNATION | μ | COULEUR | CDT | LAIZE (mm) | LONG (m) | Ø | PAQ | POIDS | UF | PV AU M ² € HT | PV BOBINE € HT |
|---------|--|-----|-------------|--------|------------|----------|----|-----|-------|----|---------------------------|----------------|
| 89331 | MPI 2040 Vinyle Adhésif Transparent Brillant Permanent | 80μ | Transparent | Bobine | 1067 | 50 | 3" | 1 | 8,3 | UN | 5,50 | 293,44 |
| 89332 | " | " | " | " | 1370 | 50 | 3" | 1 | 10,3 | UN | 5,50 | 376,76 |
| 8003402 | " | " | " | " | 1520 | 50 | 3" | 1 | 11,3 | UN | 5,50 | 418,02 |
| 89333 | " | " | " | " | 1600 | 50 | 3" | 1 | 11,8 | UN | 5,50 | 440,02 |

Avery Dennison® MPI 2041 Polymère Transparent Brillant Enlevable

Films de lamination recommandés : Série DOL 2860/2880 (voir rubrique films de lamination polymères)



Description : Film adhésif PVC polymère transparent brillant enlevable. Excellente imprimabilité. Bénéficie de la norme anti-feu **Euroclasse B-s1,d0**. Solution optimale pour les applications de vitrophanie à moyen terme sur des surfaces planes ou légèrement incurvées.

Points forts : Vinyle transparent enlevable. Excellent rendu des couleurs. Découpe et pose facile sur un vaste éventail de supports.

Applications : Signalisation intérieure et extérieure, vitrophanie...



AVERY DENNISON® MPI 2041 POLYMÈRE TRANSPARENT BRILLANT ENLEVABLE

| CODE | DÉSIGNATION | μ | COULEUR | CDT | LAIZE (mm) | LONG (m) | Ø | PAQ | POIDS | UF | PV AU M ² € HT | PV BOBINE € HT |
|-------|--|-----|-------------|--------|------------|----------|----|-----|-------|----|---------------------------|----------------|
| 89334 | MPI 2041 Vinyle Adhésif Transparent Brillant Enlevable | 80μ | Transparent | Bobine | 1370 | 50 | 3" | 1 | 9,6 | UN | 5,50 | 376,76 |
| 89305 | NSK MPI 2041 Vinyle Adhésif Transparent Brillant Enlevable | " | " | " | 1520 | 50 | 3" | 1 | 10,5 | UN | 5,50 | 418,02 |

NSK : Délai de livraison J+4

POLYMÈRE TRANSLUCIDE

Avery Dennison® MPI 2150 Polymère Blanc Translucide Satin Permanent Diffusant (Backlit)

Films de lamination recommandés : Série DOL 2860/2880 (voir rubrique films de lamination polymères)



Description : Film adhésif PVC polymère blanc translucide satin permanent. Excellente imprimabilité. Solution optimale pour les visuels illuminés. Bénéficie de la norme anti-feu **Euroclasse C-s1,d0**.

Points forts : Vinyle Blanc translucide permanent. Excellent rendu des couleurs. Transformation aisée grâce à sa stabilité dimensionnelle. Excellente uniformité des couleurs en lumière réfléchie et transmise. Excellente durabilité.

Applications : Décor et visuels pour vitrine et caisson lumineux.



AVERY DENNISON® MPI 2150 POLYMÈRE BLANC TRANSLUCIDE SATIN PERMANENT DIFFUSANT (BACKLIT)

| CODE | DÉSIGNATION | μ | COULEUR | CDT | LAIZE (mm) | LONG (m) | Ø | PAG | POIDS | UF | PV AU M ² € HT | PV BOBINE € HT |
|-------|---|-----|-------------|--------|------------|----------|----|-----|-------|----|---------------------------|----------------|
| 89306 | NSK MPI 2150 Vinyle Adhésif Translucide Satin Permanent (Backlit) | 90μ | Translucide | Bobine | 1067 | 50 | 3" | 1 | 8,9 | UN | 6,50 | 346,56 |
| 89307 | " | " | " | " | 1370 | 50 | 3" | 1 | 11,0 | UN | 6,50 | 444,94 |
| 89308 | " | " | " | " | 1520 | 50 | 3" | 1 | 12,0 | UN | 6,50 | 494,22 |

NSK : Délai de livraison J+4

powerJet Translucide Adhésif Vinyle Polymère Brillant Permanent colle transparente (Backlit)

(Nuancier : N°14)

Films de lamination recommandés : Série powerGuard (voir rubrique films de lamination polymères)



Description : Film PVC polymère translucide avec un adhésif acrylique permanent et une colle transparente. Sa surface garantit des impressions brillantes.

Points forts : Brillance, bonnes propriétés de lamination à froid. La durabilité en extérieur du vinyle non imprimé est de 5 ans.

Applications : Publicités, posters pour intérieur et extérieur, stickers, vitrophanie...

GRUPE ARTICLES : 156

REMISE :



POWERJET TRANSLUCENT ADHÉSIF VINYLE POLYMÈRE BRILLANT PERMANENT COLLE TRANSPARENTE (BACKLIT)

| CODE | DÉSIGNATION | μ | COULEUR | CDT | LAIZE (mm) | LONG (m) | Ø | PAG | POIDS | UF | PV AU M ² € HT | PV BOBINE € HT |
|-------|---|-----|-------------|--------|------------|----------|----|-----|-------|----|---------------------------|----------------|
| 89099 | powerJet Translucide Adhésif Vinyle Polymère Brillant Permanent | 80μ | Translucide | Bobine | 1372 | 50 | 3" | 1 | 10,3 | UN | 5,23 | 358,63 |



LA PUISSANCE DE LA PERFORMANCE



Série MPI™ 1105 Wrapping d'Avery Dennison®

Suprême conformabilité 3D. Imprimabilité exceptionnelle. Performances fiables.

La solution ultime de covering les nouveaux films de la série MPI 1105 Wrapping offrent de nouveaux niveaux d'imprimabilité, de qualité d'image et de conformabilité 3D aux coverings de véhicules. Une « explosion » exceptionnelle de couleurs et une capacité à gérer facilement les défis tels que les rivets et les déformations font du MPI 1105 le produit de choix pour un très grand nombre de poses différentes.

Le nouveau MPI 1105 offre maintenant jusqu'à 6 ans de durabilité imprimée*. En combinaison avec les films de lamination améliorés DOL 1460 Brillant et DOL 1480 Matt Z, le nouveau MPI 1105 permet désormais aux visuels accrocheurs appliqués sur les véhicules de durer encore plus longtemps, augmentant ainsi les possibilités d'applications et la durée de vie des solutions de covering pour nos clients et utilisateurs finaux.

PRINCIPALES CARACTÉRISTIQUES

- > Excellente conformabilité pour les poses 3D
- > Imprimabilité remarquable et constante
- > Compatible avec les encres UV, solvant, éco-solvant et latex
- > La technologie adhésive Easy Apply RS™ avec évacuation de l'air, repositionnement et glissement
- > Durabilité maximale à l'extérieur, jusqu'à 6 ans imprimée*

* Durabilité imprimée verticale, zone 1, en combinaison avec la série DOL 1460/1480 Z

PRINCIPAUX AVANTAGES

- > Pose plus rapide et plus facile, adaptée aux déformations les plus exigeantes
- > Économie de jusqu'à 30 % du temps de pose grâce à la technologie Easy Apply RS™ et sa capacité d'évacuation de l'air
- > Facilité de pose avec un tack initial faible, un adhésif repositionnable et qui "glisse" le long de la surface
- > Liberté créative grâce à une qualité exceptionnelle de l'image imprimée et une plus longue durabilité imprimée (jusqu'à 6 ans*)
- > Des coûts inférieurs et des économies de temps lorsque les films sont enlevés en fin de vie
- > Tranquillité d'esprit de l'utilisateur final grâce à la Garantie ICS d'Avery Dennison

UTILISATIONS RECOMMANDÉES

- > Coverings partiels et totaux de véhicules privés
- > Coverings partiels et totaux de flottes de véhicules commerciaux
- > Signalétique intérieure et extérieure



COULÉ BLANC BRILLANT PERMANENT

Avery Dennison® MPI 1104 Coulé Blanc Brillant Permanent (Pose Facile Tack Faible)

Films de lamination recommandés : Série DOL 1460 Z/1480 Z (voir rubrique films de lamination coulés)



Description : Film adhésif PVC coulé blanc brillant permanent dos gris opaque. Extrêmement conformable. Résultats d'impression exceptionnels. Bénéficie de la norme anti-feu **Euroclasse B-s1,d0**. Grâce à l'adhésif permanent repositionnable pendant la pose, le positionnement du film est facile. Recommandé pour surfaces rivetées et ondulées.

Points forts : Conformable 3D, rivets et ondulations sans découpe. Excellent rendement d'impression. Pose facile.

Applications : Covering complet de véhicules. Applications architecturales décoratives pour l'intérieur et l'extérieur...

GROUPE ARTICLES : 619

REMISE :



AVERY DENNISON® MPI 1104 COULÉ BLANC BRILLANT PERMANENT (POSE FACILE TACK FAIBLE)

| CODE | DÉSIGNATION | μ | COULEUR | CDT | LAIZE (mm) | LONG (m) | Ø | PAQ | POIDS | UF | PV AU M ² € HT | PV BOBINE € HT |
|---------|--|-----|---------|--------|------------|----------|----|-----|-------|----|---------------------------|----------------|
| 8005880 | MPI 1104 Vinyle Adhésif Blanc Brillant Permanent (Pose Facile) | 50μ | Blanc | Bobine | 1370 | 25 | 3" | 1 | 4,8 | UN | 10,49 | 359,31 |
| 8006116 | " | " | " | " | 1520 | 25 | 3" | 1 | 5,2 | UN | 10,49 | 398,68 |

Avery Dennison® MPI 1105 Super Coulé Blanc Brillant Permanent

Films de lamination recommandés : Série DOL 1460 Z/1480 Z (voir rubrique films de lamination coulés)



Description : Film adhésif PVC super coulé blanc brillant permanent dos gris opaque. Film de qualité supérieure extrêmement conformable. Bénéficie de la norme anti-feu **Euroclasse B-s1,d0**. Résultats d'impression exceptionnels. Fortement recommandé pour surfaces rivetées et ondulées.

Points forts : Conformable 3D, rivets et ondulations sans découpe. Excellent rendement d'impression. Pose facile.

Applications : Covering complet de véhicules. Applications architecturales décoratives pour l'intérieur et l'extérieur...



AVERY DENNISON® MPI 1105 SUPER COULÉ BLANC BRILLANT PERMANENT

| CODE | DÉSIGNATION | μ | COULEUR | CDT | LAIZE (mm) | LONG (m) | Ø | PAQ | POIDS | UF | PV AU M ² € HT | PV BOBINE € HT |
|---------|--|-----|---------|--------|------------|----------|----|-----|-------|----|---------------------------|----------------|
| 8006580 | MPI 1105 Vinyle Adhésif Blanc Brillant Permanent | 50μ | Blanc | Bobine | 1370 | 50 | 3" | 1 | 8,3 | UN | 17,70 | 1212,64 |

Avery Dennison® MPI 1106 EA AP Hi-Tack Coulé Blanc Brillant Permanent Apolaire

Surfaces Rugueuses et Plastiques Difficiles

Films de lamination recommandés : Série DOL 1460 Z/1480 Z (voir rubrique films de lamination coulés)



Description : Film adhésif PVC coulé blanc brillant permanent dos gris opaque Hi-Tack Apolaire. Adhésif très fort. Extrêmement conformable. Bénéficie de la norme anti-feu **Euroclasse B-s1,d0**. Résultats d'impression exceptionnels. Recommandé pour surfaces rivetées et ondulées. . Grace à la technologie Easy Apply (colle micro structurée pour une expulsion des bulles d'air aisée), le positionnement du film est facile.

Points forts : Conformable 3D, rivets et ondulations sans découpe. Conçu pour les surfaces à faible énergie. Excellent rendement d'impression.

Applications : Covering complet de véhicules. Applications architecturales décoratives pour l'intérieur et l'extérieur. Surfaces rugueuses et plastiques difficiles comme les pare-chocs ou tableaux de bord.



AVERY DENNISON® MPI 1106 EA AP HI-TACK COULÉ BLANC BRILLANT PERMANENT APOLAIRE

| CODE | DÉSIGNATION | μ | COULEUR | CDT | LAIZE (mm) | LONG (m) | Ø | PAQ | POIDS | UF | PV AU M² € HT | PV BOBINE € HT |
|-------|--|-----|---------|--------|------------|----------|----|-----|-------|----|---------------|----------------|
| 89309 | MPI 1106 AP Vinyle Adhésif Hi-Tack Blanc Brillant Permanent Apolaire | 50μ | Blanc | Bobine | 1370 | 25 | 3" | 1 | 4,8 | UN | 15,80 | 541,23 |

Avery Dennison® MPI 1104 E.A Coulé Blanc Brillant Permanent Easy Apply

Pose Facile

Films de lamination recommandés : Série DOL 1460 Z/1480 Z (voir rubrique films de lamination coulés)



Description : Film adhésif PVC coulé blanc brillant permanent dos gris opaque Easy Apply. Extrêmement conformable. Résultats d'impression exceptionnels. Bénéficie de la norme anti-feu **Euroclasse B-s1,d0**. Grace à la technologie Easy Apply (colle micro structurée pour une expulsion des bulles d'air aisée), le positionnement du film est facile. Recommandé pour surfaces rivetées et ondulées.

Points forts : Conformable 3D, rivets et ondulations sans découpe. Excellent rendement d'impression. Pose facile.

Applications : Covering complet de véhicules. Applications architecturales décoratives pour l'intérieur et l'extérieur.



AVERY DENNISON® MPI 1104 E.A COULÉ BLANC BRILLANT PERMANENT EASY APPLY

| CODE | DÉSIGNATION | μ | COULEUR | CDT | LAIZE (mm) | LONG (m) | Ø | PAQ | POIDS | UF | PV AU M² € HT | PV BOBINE € HT |
|---------|--|-----|---------|--------|------------|----------|----|-----|-------|----|---------------|----------------|
| 8005878 | MPI 1104 E.A Vinyle Adhésif Blanc Brillant Permanent (Pose Facile) | 50μ | Blanc | Bobine | 1370 | 25 | 3" | 1 | 4,8 | UN | 11,54 | 395,10 |
| 8006118 | " | " | " | " | 1520 | 25 | 3" | 1 | 5,2 | UN | 11,54 | 438,37 |

Avery Dennison® MPI 1105 E.A.R.S Super Coulé Blanc Brillant Permanent Easy Apply RS

Pose Facile - Repositionnable à la Pose

Films de lamination recommandés : Série DOL 1460 Z/1480 Z (voir rubrique films de lamination coulés)



Description : Film adhésif PVC super coulé blanc brillant permanent dos gris opaque Easy Apply RS. Film de qualité supérieure extrêmement conformable. Bénéficie de la norme anti-feu **Euroclasse B-s1,d0**. Résultats d'impression exceptionnels. Fortement recommandé pour surfaces rivetées et ondulées. Technologie E.A.R.S permettant l'échappement de l'air pour une glissabilité et une repositionnabilité maximum lors de la pose.

Points forts : Conformable 3D, rivets et ondulations sans découpe. Excellent rendement d'impression. Pose facile. Le vinyle reste repositionnable durant la pose et glissable sur le support pour un alignement parfait. Excellente enlevabilité du vinyle à long terme sans laisser de trace de colle.

Applications : Covering complet de véhicules. Applications architecturales décoratives pour l'intérieur et l'extérieur.



AVERY DENNISON® MPI 1105 E.A.R.S SUPER COULÉ BLANC BRILLANT PERMANENT EASY APPLY RS

| CODE | DÉSIGNATION | μ | COULEUR | CDT | LAIZE (mm) | LONG (m) | Ø | PAQ | POIDS | UF | PV AU M ² € HT | PV BOBINE € HT |
|---------|--|-----|---------|--------|------------|----------|----|-----|-------|----|---------------------------|----------------|
| 8006577 | MPI 1105 E.A.R.S Vinyle Adhésif Blanc Brillant Permanent (Pose Facile) | 50μ | Blanc | Bobine | 1370 | 25 | 3" | 1 | 4,8 | UN | 17,64 | 604,32 |
| 8006578 | " | " | " | " | 1520 | 25 | 3" | 1 | 5,2 | UN | 17,64 | 670,26 |

Avery Dennison® MPI Wall Film Hi-Tack Apolaire Permanent (Surfaces Rugueuses et Plastiques Difficiles)

Norme anti-feu Euroclasse : MPI 8626 : C-s2,d0 / MPI 8024 : B-s1,d0 / MPI 8726 : B-s1,d0 / MPI 8826 : C-s1,d0 /
MPI 8621 : B-s2,d0 / MPI 8520 : B-s1,d0



Description : Vinyles adhésifs et papiers pour décoration murale. Colle Hi-tack, pour coller sur tous type de revêtements exigeants : les murs irréguliers, le plastique, les peintures poudrées, la fibre de verre, des revêtements vernis et les surfaces métalliques peintes. Existe en finition blanc mat, Canvas, Pierre ou Stuc. Existe également avec la colle pose facile E.A d'Avery.

Points forts : Très facile d'utilisation. Adhésif haut de gamme transparent à haute adhérence pour les supports difficiles. La technologie Easy Apply permet une pose rapide et facile. Plusieurs aspects de surface. Excellent rendu des couleurs.

Applications : Habillage mural, décoration, design intérieur, salons professionnels...

GRUPE ARTICLES : 153

REMISE :



AVERY DENNISON® MPI WALL FILM HI-TACK APOLAIRE PERMANENT (SURFACES RUGUEUSES ET PLASTIQUES DIFFICILES)

| CODE | DÉSIGNATION | μ | COULEUR | CDT | LAIZE (mm) | LONG (m) | Ø | PAQ | POIDS | UF | PV AU M ² € HT | PV BOBINE € HT |
|--------|---|------|------------|--------|------------|----------|----|-----|-------|----|---------------------------|----------------|
| 89274 | NSK Avery MPI 8626 Vinyle Adhésif Blanc Mat Hi-Tack (Colle Transparente) | 150μ | Blanc Mat | Bobine | 1370 | 50 | 3" | 1 | 11,0 | UN | 7,13 | 488,10 |
| 89275 | NSK Avery MPI 8024 EA Vinyle Adhésif Blanc Mat Hi-Tack Easy Apply (Colle Transparente) | 90μ | Canvas Mat | Bobine | 1372 | 45,7 | 3" | 1 | 10,8 | UN | 8,68 | 544,11 |
| 89276 | NSK Avery MPI 8726 Vinyle Adhésif Canvas Mat Hi-Tack (Colle Transparente) | 150μ | Canvas Mat | Bobine | 1370 | 25 | 3" | 1 | 8,3 | UN | 8,48 | 290,50 |
| 89277 | NSK Avery MPI 8726 Vinyle Adhésif Stone Mat Hi-Tack (Colle Transparente) | 200μ | Stone | Bobine | 1370 | 25 | 3" | 1 | 10,0 | UN | 8,48 | 290,50 |
| 89278 | NSK Avery MPI 8726 Vinyle Adhésif Stucco Mat Hi-Tack (Colle Transparente) | 150μ | Stucco | Bobine | 1370 | 25 | 3" | 1 | 8,3 | UN | 8,48 | 290,50 |
| 89279 | NSK Avery MPI 8621 Vinyle Adhésif Blanc Mat Enlevable (Colle Transparente) | 150μ | Blanc Mat | Bobine | 1372 | 45,7 | 3" | 1 | 13,9 | UN | 7,06 | 442,37 |
| 455167 | NSK Avery MPI 8826 PET New (sans PVC) | 250μ | Textile | Bobine | 1370 | 25 | 3" | 1 | 11,7 | UN | 11,16 | 382,30 |
| 455168 | NSK Avery MPI 8520 Adhésif FSC® à émulsion, permanent (UV/Latex) Nouveau (sans PVC) | 290μ | Wall Paper | Bobine | 1050 | 25 | 3" | 1 | 10,3 | UN | 4,88 | 128,20 |

NSK : Délai de livraison J+4

Avery Dennison® Dusted Glass Polymère (Film Dépoli pour Vitre) Imprimable



Description : Avery Dennison Dusted Glass Window Film est adapté aux graphiques décoratifs et fonctionnels sur les vitres et les écrans, les portes et les miroirs.

Fonctionne également sur d'autres supports transparents, comme les feuilles acryliques et en polycarbonate. Durabilité en intérieur : 9 ans / 5 ans en extérieur.

Points forts : Surface mate homogène, excellentes propriétés de conversion, coupe facile, excellente adhésion.

Applications : Décoration de vitrine portes, écrans et miroirs...



AVERY DENNISON® DUSTED GLASS POLYMÈRE (FILM DÉPOLI POUR VITRE) IMPRIMABLE

| CODE | DÉSIGNATION | μ | COULEUR | CDT | LAIZE (mm) | LONG (m) | Ø | PAQ | POIDS | UF | PV AU M ² € HT | PV BOBINE € HT |
|-------|--|-----|-------------|--------|------------|----------|----|-----|-------|----|---------------------------|----------------|
| 89335 | Vinyle Adhésif Dépoli Polymère (Imitation verre sablé) | 80μ | Verre sablé | Bobine | 1230 | 50 | 3" | 1 | 9,4 | UN | 7,78 | 478,43 |
| 89336 | Vinyle E.A Adhésif Dépoli Polymère (Imitation verre sablé) | 80μ | " | Bobine | 1520 | 50 | 3" | 1 | 11,3 | UN | 8,19 | 622,22 |
| 89337 | Vinyle E.A.R.S Adhésif Dépoli Polymère (Imitation verre sablé) | 80μ | " | Bobine | 1370 | 50 | 3" | 1 | 10,3 | UN | 9,22 | 631,30 |



Films pour vitres Avery Dennison®

Donnez vie à vos portes vitrées, vos fenêtres et vos parois

Il est plus facile que vous ne le pensez de transformer un bureau, une surface commerciale ou un espace public, d'en changer l'apparence et l'organisation. Les films pour vitres d'Avery Dennison, faciles à utiliser, offrent de nombreux choix de design. Vous pouvez décorer ou redécorer rapidement vos portes vitrées, murs ou cloisons en variant l'intensité de la lumière pour modifier le design architectural et d'intérieur.

Cela permettra de moderniser les bureaux, les hôtels, les restaurants, les surfaces commerciales, les salons, etc. La plupart des films pour vitres d'Avery Dennison sont imprimables*, ce qui permet de les personnaliser ; par ailleurs, les films sont d'excellente qualité pour plus de rapidité d'application et un visuel attractif.

PRINCIPALES CARACTÉRISTIQUES

- > Large gamme de designs, des effets visuels brillants au film ultra-transparent
- > Imprimables sur tous les types d'imprimantes*
- > Possibilité d'impression sur film à la brillance intense et ultra-transparent pour plus de clarté et des couleurs plus flash.
- > Mise à la teinte pour les films coulés
- > Excellent rapport qualité/prix pour les films calandrés et films promotionnels "temporaires"
- > Équipés de la technologie d'adhésif EasyApply™ d'Avery Dennison

PRINCIPAUX AVANTAGES

- > Des films aux performances et prix pour convenir à tout type d'application
- > Transforment rapidement les espaces intérieurs
- > Contrôlent l'intensité de la lumière, optimisent le style et préservent l'intimité
- > Application rapide - simple à utiliser, découper et écheniller grâce à la technologie EasyApply
- > Excellents résultats visuels grâce à des films de qualité premium

UTILISATIONS RECOMMANDÉES

- > Pour rafraîchir les portes, les murs et les cloisons
- > Tout type de locaux commerciaux (et privés)
- > Fonctionnent sur le verre et tout autre matériau transparent/translucide
- > Le SF 100 Ultra Clear peut s'utiliser sur des fenêtres entières



FILM DE LAMINATION MONOMÈRE

Avery Dennison® DOL 3000 / 3460 Film de Lamination Monomère Brillant



Description : Film adhésif de lamination monomère brillant. Bénéficie de la norme anti-feu **Euroclasse B-s1,d0**. Convient pour la lamination de vinyle monomère, de papier photo, d'image et de supports imprimés en numérique tels que le papier, le polyester...

Points forts : Ajoute un fini uniforme et une protection contre les UV et l'abrasion.

Applications : Lamination de supports pour surface plane.

GRUPE ARTICLES : 622

REMISE :



AVERY DENNISON® DOL 3000 / 3460 FILM DE LAMINATION MONOMÈRE BRILLANT

| CODE | DÉSIGNATION | μ | COULEUR | CDT | LAIZE (mm) | LONG (m) | Ø | PAQ | POIDS | UF | PV AU M ² € HT | PV Bobine € ht |
|---------|--|-----|-------------|---------------|------------|----------|----|-----|-------|----|---------------------------|----------------|
| 89312 | NSK DOL 3000 / 3460 Film de Lamination Monomère Brillant | 80μ | Transparent | Bobine | 1050 | 50 | 3" | 1 | 8,2 | UN | 1,86 | 97,43 |
| 8003397 | DOL 3000/3460 Film de Lamination Monomère Brillant | " | " | " | 1067 | 50 | 3" | 1 | 8,3 | UN | 1,86 | 98,99 |
| 8003249 | " | " | " | " | 1370 | 50 | 3" | 1 | 10,3 | UN | 1,86 | 127,08 |
| 89313 | NSK DOL 3000 / 3460 Film de Lamination Monomère Brillant | " | " | " | 1550 | 50 | 3" | 1 | 11,5 | UN | 1,86 | 143,78 |
| 8003398 | NSK DOL 3000 / 3460 Film de Lamination Monomère Brillant | " | " | " | 1600 | 50 | 3" | 1 | 11,8 | UN | 1,86 | 148,44 |
| 89314 | NSK DOL 3000 / 3460 Film de Lamination Monomère Brillant | " | " | " | 2000 | 50 | 3" | 1 | 14,4 | UN | 1,86 | 185,57 |

NSK : Délai de livraison J+4

Avery Dennison® DOL 3100 / 3480 Film de Lamination Monomère Mat



Description : Film adhésif de lamination monomère mat. Bénéficie de la norme anti-feu **Euroclasse B-s1,d0**. Convient pour la lamination de vinyle monomère, de papier photo, d'image et de supports imprimés en numérique tels que le papier, le polyester...

Points forts : Ajoute un fini uniforme et une protection contre les UV et l'abrasion.

Applications : Lamination de supports pour surface plane.



AVERY DENNISON® DOL 3100 / 3480 FILM DE LAMINATION MONOMÈRE MAT

| CODE | DÉSIGNATION | μ | COULEUR | CDT | LAIZE (mm) | LONG (m) | Ø | PAQ | POIDS | UF | PV AU M ² € HT | PV Bobine € ht |
|---------|---|-----|-------------|---------------|------------|----------|----|-----|-------|----|---------------------------|----------------|
| 89315 | NSK DOL 3100 / 3480 Film de Lamination Monomère Mat | 80μ | Transparent | Bobine | 1050 | 50 | 3" | 1 | 8,2 | UN | 1,86 | 97,43 |
| 8003396 | DOL 3100 / 3480 Film de Lamination Monomère Mat | " | " | " | 1067 | 50 | 3" | 1 | 8,3 | UN | 1,86 | 98,99 |
| 8003416 | " | " | " | " | 1370 | 50 | 3" | 1 | 10,3 | UN | 1,86 | 127,08 |
| 89316 | NSK DOL 3100 / 3480 Film de Lamination Monomère Mat | " | " | " | 1550 | 50 | 3" | 1 | 11,5 | UN | 1,86 | 143,78 |
| 8003395 | DOL 3100 / 3480 Film de Lamination Monomère Mat | " | " | " | 1600 | 50 | 3" | 1 | 11,8 | UN | 1,86 | 148,44 |

NSK : Délai de livraison J+4

Avery Dennison® DOL 3200 / 3470 Film de Lamination Monomère Satin



Description : Film adhésif de lamination monomère satin. Bénéficie de la norme anti-feu Euroclasse B-s1,d0. Convient pour la lamination de vinyle monomère, de papier photo, d'image et de supports imprimés en numérique tels que le papier, le polyester...

Points forts : Ajoute un fini uniforme et une protection contre les UV et l'abrasion.

Applications : Lamination de supports pour surface plane.



AVERY DENNISON® DOL 3200 / 3470 FILM DE LAMINATION MONOMÈRE SATIN

| CODE | DÉSIGNATION | μ | COULEUR | CDT | LAIZE (mm) | LONG (m) | Ø | PAQ | POIDS | UF | PV AU M ² € HT | PV Bobine € ht |
|---------|---|------|-------------|--------|------------|----------|----|-----|-------|----|---------------------------|----------------|
| 8003419 | DOL 3200 / 3470 Film de Lamination Monomère Satin | 80 μ | Transparent | Bobine | 1067 | 50 | 3" | 1 | 8,3 | UN | 1,86 | 98,99 |
| 8003410 | " | " | " | " | 1370 | 50 | 3" | 1 | 10,3 | UN | 1,86 | 127,08 |
| 89317 | NSK DOL 3200 / 3470 Film de Lamination Monomère Satin | " | " | " | 1550 | 50 | 3" | 1 | 11,5 | UN | 1,86 | 143,78 |
| 89338 | DOL 3200 / 3470 Film de Lamination Monomère Satin | " | " | " | 1600 | 50 | 3" | 1 | 11,8 | UN | 1,86 | 148,44 |

NSK : Délai de livraison J+4

PowerGuard Value Protection Monomère Brillant et Mat

(Nuancier : N°35-36)



Lamination à froid

Description : Film monomère de lamination à froid mat ou brillant. Attention, colle côté extérieur.

Point fort : S'applique pour l'intérieur et l'extérieur pour une durée de 2 ans.

Applications : Protection des supports imprimés. Convient parfaitement avec les adhésifs monomères powerJet et Orajel.

GRUPE ARTICLES : 157

REMISE :



POWERGUARD VALUE PROTECTION MONOMERE BRILLANT ET MAT

| CODE | DÉSIGNATION | μ | COULEUR | CDT | LAIZE (mm) | LONG (m) | Ø | PAQ | POIDS | UF | PV AU M ² € HT | PV Bobine € ht |
|-------|---|------|-------------|--------|------------|----------|----|-----|-------|----|---------------------------|----------------|
| 89113 | powerGuard Value Protection Monomère Brillant | 70 μ | Transparent | Bobine | 1040 | 50 | 3" | 1 | 7,6 | UN | 1,71 | 89,15 |
| 89108 | " | " | " | " | 1400 | 50 | 3" | 1 | 9,8 | UN | 1,71 | 119,84 |
| 89112 | powerGuard Value Protection Monomère Mat | 70 μ | Transparent | Bobine | 1040 | 50 | 3" | 1 | 7,6 | UN | 1,71 | 89,15 |
| 89107 | " | " | " | " | 1400 | 50 | 3" | 1 | 9,8 | UN | 1,71 | 119,84 |

FILM DE LAMINATION POLYMÈRE

Avery Dennison® DOL 2800 / 2860 Film de Lamination Polymère Brillant



Description : Film adhésif de lamination polymère brillant. Bénéficie de la norme anti-feu **Euroclasse B-s1,d0**. Convient pour la lamination de vinyle polymère.

Points forts : Ajoute un fini uniforme et une protection contre les UV et l'abrasion.

Applications : Lamination de supports pour surface plane ou légèrement incurvée.

GRUPE ARTICLES : 623

REMISE :



AVERY DENNISON® DOL 2800 / 2860 FILM DE LAMINATION POLYMÈRE BRILLANT

| CODE | DÉSIGNATION | μ | COULEUR | CDT | LAIZE (mm) | LONG (m) | Ø | PAQ | POIDS | UF | PV AU M² € HT | PV Bobine € ht |
|---------|--|-----|-------------|--------|------------|----------|----|-----|-------|----|---------------|----------------|
| 89318 | DOL 2800 / 2860 Film de Lamination Polymère Brillant | 80μ | Transparent | Bobine | 1067 | 50 | 3" | 1 | 8,3 | UN | 4,18 | 223,14 |
| 8003896 | " | " | " | " | 1370 | 50 | 3" | 1 | 10,3 | UN | 4,18 | 286,57 |
| 8003897 | " | " | " | " | 1520 | 50 | 3" | 1 | 11,3 | UN | 4,18 | 317,33 |
| 89319 | " | " | " | " | 1600 | 50 | 3" | 1 | 11,8 | UN | 4,18 | 334,61 |

Avery Dennison® DOL 2900 / 2880 Film de Lamination Polymère Mat



Description : Film adhésif de lamination polymère mat. Bénéficie de la norme anti-feu **Euroclasse B-s1,d0**. Convient pour la lamination de vinyle polymère.

Points forts : Ajoute un fini uniforme et une protection contre les UV et l'abrasion.

Applications : Lamination de supports pour surface plane ou légèrement incurvée.



AVERY DENNISON® DOL 2900 / 2880 FILM DE LAMINATION POLYMÈRE MAT

| CODE | DÉSIGNATION | μ | COULEUR | CDT | LAIZE (mm) | LONG (m) | Ø | PAQ | POIDS | UF | PV AU M² € HT | PV Bobine € ht |
|---------|---|------|-------------|--------|------------|----------|----|-----|-------|----|---------------|----------------|
| 89320 | DOL 2900 / 2880 Film de Lamination Polymère Mat | 80 μ | Transparent | Bobine | 1067 | 50 | 3" | 1 | 8,3 | UN | 4,18 | 223,14 |
| 8003898 | " | " | " | " | 1370 | 50 | 3" | 1 | 10,3 | UN | 4,18 | 286,57 |
| 8003899 | DOL 2900 / 2880 Film de Lamination Polymère Mat | 80 μ | Transparent | Bobine | 1520 | 50 | 3" | 1 | 11,3 | UN | 4,18 | 317,33 |
| 89321 | " | " | " | " | 1600 | 50 | 3" | 1 | 11,8 | UN | 4,18 | 334,61 |

PowerGuard Premium Protection Polymère Brillant et Mat

(Nuancier : N°37-38)



Description : Film polymère de lamination à froid mat ou brillant. Attention, colle côté extérieur.
Température de transformation optimale : 30°C - 50°C.
Point fort : S'applique pour l'intérieur et l'extérieur pour une durée de 7 ans.
Applications : Protection des supports imprimés. Convient parfaitement avec les adhésifs polymères powerJet et Orajet.

GRUPE ARTICLES : 158

REMISE :

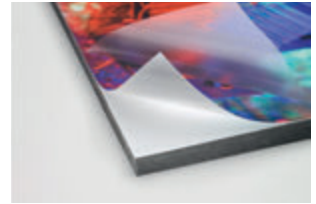

POWERGUARD PREMIUM PROTECTION POLYMÈRE BRILLANT ET MAT

| CODE | DÉSIGNATION | μ | COULEUR | CDT | LAIZE (mm) | LONG (m) | Ø | PAQ | POIDS | UF | PV AU M² € HT | PV Bobine € ht |
|-------|---|------|-------------|--------|------------|----------|----|-----|-------|----|---------------|----------------|
| 89115 | powerGuard Premium Protection Polymère Brillant | 70 μ | Transparent | Bobine | 1050 | 50 | 3" | 1 | 7,7 | UN | 3,56 | 187,05 |
| 89110 | " | " | " | " | 1372 | 50 | 3" | 1 | 9,6 | UN | 3,56 | 244,43 |
| 89114 | powerGuard Premium Protection Polymère Mat | 70 μ | Transparent | Bobine | 1050 | 50 | 3" | 1 | 7,7 | UN | 3,56 | 187,05 |
| 89109 | " | " | " | " | 1372 | 50 | 3" | 1 | 9,6 | UN | 3,56 | 244,43 |

FILM DE LAMINATION COULÉ

Avery Dennison® DOL 1460 Z Film de Lamination Coulé Brillant



Description : Film adhésif de lamination coulé brillant. Bénéficie de la norme anti-feu Euroclasse B-s1,d0. Convient pour la lamination de vinyle coulé. Ultra conformable, il est particulièrement recommandé pour la lamination de visuel appliqué sur véhicules.
Points forts : Ajoute un fini uniforme et une protection contre les UV et l'abrasion. Surfaces rivetés et ondulées. Utilisation en extérieur prolongée.
Applications : Visuels pour véhicules, affichage intérieur et extérieur et toutes les applications permanentes exigeant une remarquable conformabilité.

GRUPE ARTICLES : 624

REMISE :



AVERY DENNISON® DOL 1460 Z FILM DE LAMINATION COULÉ BRILLANT

| CODE | DÉSIGNATION | μ | COULEUR | CDT | LAIZE (mm) | LONG (m) | Ø | PAQ | POIDS | UF | PV AU M² € HT | PV Bobine € ht |
|---------|--|------|-------------|--------|------------|----------|----|-----|-------|----|---------------|----------------|
| 8003400 | DOL 1460 Z Film de Lamination Coulé Brillant | 50 μ | Transparent | Bobine | 1370 | 25 | 3" | 1 | 5,9 | UN | 11,51 | 394,10 |
| 8003404 | " | " | " | " | 1520 | 25 | 3" | 1 | 6,3 | UN | 11,51 | 437,37 |

Avery Dennison® DOL 1480 Z Film de Lamination Coulé Mat



Description : Film adhésif de lamination coulé mat. Bénéficie de la norme anti-feu **Euroclasse B-s1,d0**. Convient pour la lamination de vinyle coulé. Ultra conforme, il est particulièrement recommandé pour la lamination de visuel appliqué sur véhicules.

Points forts : Ajoute un fini uniforme et une protection contre les UV et l'abrasion. Surfaces rivetées et ondulées. Utilisation en extérieur prolongée.

Applications : Visuels pour véhicules, affichage intérieur et extérieur et toutes les applications permanentes exigeant une remarquable conformabilité.

GROUPE ARTICLES : 624

REMISE :



AVERY DENNISON® DOL 1480 Z FILM DE LAMINATION COULÉ MAT

| CODE | DÉSIGNATION | μ | COULEUR | CDT | LAIZE (mm) | LONG (m) | Ø | PAQ | POIDS | UF | PV AU M ² € HT | PV Bobine € ht |
|---------|---|------|-------------|--------|------------|----------|----|-----|-------|----|---------------------------|----------------|
| 8003893 | DOL 1480 Z Film de Lamination Coulé Mat | 50 μ | Transparent | Bobine | 1370 | 25 | 3" | 1 | 5,9 | UN | 11,51 | 394,10 |
| 8003894 | " | " | " | " | 1520 | 25 | 3" | 1 | 6,3 | UN | 11,51 | 437,37 |

LAMINATION SPÉCIALE

Avery Dennison® DOL 5900 Film de Lamination Mat Pour Sol Antidérapant



A combiner avec Monomère série MPI 3000 / 3460



Description : Film de lamination monomère antidérapant avec surface mate texturée pour la protection des graphismes sur sols intérieurs.

Bénéficie de la norme anti-feu **Euroclasse Bfl-s1**. Durée de vie jusqu'à 6 mois en combinaison avec MPI série 3000. Classement R9 pour le pouvoir antidérapant.

Points forts : Excellent pouvoir antidérapant et résistance à l'usure. Utilisation en intérieur.

Applications : Publicité sur sols intérieurs de magasins, d'expositions ou de bureaux, distanciation sociale...

GROUPE ARTICLES : 977

REMISE :



AVERY DENNISON® DOL 5900 FILM DE LAMINATION MAT POUR SOL ANTIDÉRAPANT

| CODE | DÉSIGNATION | μ | COULEUR | CDT | LAIZE (mm) | LONG (m) | Ø | PAQ | POIDS | UF | PV AU M ² € HT | PV Bobine € ht |
|---------|--|-------|-------------|--------|------------|----------|----|-----|-------|----|---------------------------|----------------|
| 8006944 | DOL 5900 Monomère Film de Lamination Mat Pour Sol Antidérapant | 100 μ | Transparent | Bobine | 1370 | 50 | 3" | 1 | 11,7 | UN | 4,37 | 299,18 |

Avery Dennison® DOL 6000 Film de Lamination Mat Pour Sol Antidérapant



A combiner avec Polymère série MPI 2000 et 2800 / 2860



Description : Film de lamination polymère antidérapant avec surface mate texturée pour la protection des graphismes sur sols intérieurs. Bénéficie de la norme anti-feu **Euroclasse Bsl-s1**. Durée de vie jusqu'à 9 mois en combinaison avec MPI série 2000 et 2800. Classement **R10** pour le pouvoir antidérapant.

Points forts : Excellent pouvoir antidérapant et résistance à l'usure. Utilisation en intérieur.

Applications : Publicité sur sols intérieurs de magasins, d'expositions ou de bureaux, distanciation sociale...



AVERY DENNISON® DOL 6000 FILM DE LAMINATION MAT POUR SOL ANTIDÉRAPANT

| CODE | DÉSIGNATION | μ | COULEUR | CDT | LAIZE (mm) | LONG (m) | Ø | PAQ | POIDS | UF | PV AU M² € HT | PV Bobine € ht |
|---------|---|-------|-------------|--------|------------|----------|----|-----|-------|----|---------------|----------------|
| 8006945 | DOL 6000 Polymère Film de Lamination Mat Pour Sol Antidérapant (Colle Transparente) | 210 μ | Transparent | Bobine | 1370 | 50 | 3" | 1 | 19,2 | UN | 6,21 | 425,40 |

Film de Lamination Ultra Brillant Anti-Graffiti Colle Transparente



Description : Film adhésif de lamination ultra brillant anti-graffiti. Convient pour la lamination de tous type de supports imprimés. Peut être nettoyé avec des solvants sans se détériorer.

Points forts : Surface ultra brillante Anti-Graffiti. Ajoute un fini uniforme et une protection contre les UV et l'abrasion.

Applications : Lamination de supports pour surface plane.



FILM DE LAMINATION ULTRA BRILLANT ANTI-GRAFFITI COLLE TRANSPARENTE

| CODE | DÉSIGNATION | μ | COULEUR | CDT | LAIZE (mm) | LONG (m) | Ø | PAQ | POIDS | UF | PV AU M² € HT | PV Bobine € ht |
|-------|---|------|-------------|--------|------------|----------|----|-----|-------|----|---------------|----------------|
| 89322 | Film de Lamination Anti-Graffiti Polyester Brillant (Colle Transparente) | 23 μ | Transparent | Bobine | 1372 | 50 | 3" | 1 | 6,2 | UN | 4,07 | 279,20 |

Film de Lamination Brillant Effaçable à Sec Colle Transparente



Description : Film adhésif de lamination ultra brillant effaçable à sec. Convient pour la lamination de tous type de supports imprimés.

Points forts : Surface ultra brillante Effaçable à Sec. Ajoute un fini uniforme et une protection contre les UV et l'abrasion.

Applications : Transforme tout type de support en tableau effaçable. A utiliser avec des marqueurs effaçables.



FILM DE LAMINATION BRILLANT EFFAÇABLE À SEC COLLE TRANSPARENTE

| CODE | DÉSIGNATION | μ | COULEUR | CDT | LAIZE (mm) | LONG (m) | Ø | PAQ | POIDS | UF | PV AU M ² € HT | PV Bobine € ht |
|-------|---|------|-------------|--------|------------|----------|----|-----|-------|----|---------------------------|----------------|
| 89323 | NSK Film de Lamination Effaçable à Sec Brillant (Colle Transparente) | 40 μ | Transparent | Bobine | 1040 | 100 | 3" | 1 | 10,8 | UN | 4,62 | 480,30 |
| 89324 | Film de Lamination Effaçable à Sec Brillant (Colle Transparente) | " | " | " | 1300 | 100 | 3" | 1 | 13,1 | UN | 4,62 | 600,80 |
| 89325 | NSK Film de Lamination Effaçable à Sec Brillant (Colle Transparente) | " | " | " | 1530 | 100 | 3" | 1 | 15,2 | UN | 4,62 | 707,10 |

NSK : Délai de livraison J+4

Film de Lamination Brillant Continental pour Film Micro-Perforé (vitre)



Description : Films adhésifs de lamination spécialement conçus pour la protection des films micro-perforés afin d'éviter la pénétration d'humidité et de poussières. Recommandé pour les applications où une très bonne résistance aux UV et une transparence parfaite est exigée, même dans des conditions climatiques et d'utilisation extrêmes.

Points forts : Film polymère pour surface plane et légèrement courbe et film coulé pour surface courbe. Ajoute un fini uniforme et une protection contre les UV et l'abrasion.

Applications : Protection pour film micro-perforé.

GRUPE ARTICLES : 977

REMISE :



FILM DE LAMINATION TRANSPARENT BRILLANT CONTINENTAL POUR FILM MICROPERFORÉ

| CODE | DÉSIGNATION | μ | COULEUR | CDT | LAIZE (mm) | LONG (m) | Ø | PAQ | POIDS | UF | PV AU M ² € HT | PV Bobine € ht |
|---------|--|------|-------------|--------|------------|----------|----|-----|-------|----|---------------------------|----------------|
| 8003389 | Film Lamination Polymère Brillant Surface Plane pour Micro-perforé Continental | 50 μ | Transparent | Bobine | 1372 | 25 | 3" | 1 | 4,8 | UN | 7,92 | 271,60 |
| 89339 | Film Lamination Coulé Brillant Surface Courbe pour Micro-perforé Continental | 50 μ | Transparent | Bobine | 1372 | 25 | 3" | 1 | 4,8 | UN | 10,98 | 376,70 |



FRANCO 400€ / DÉLAI DE LIVRAISON : NOUS CONSULTER

Possibilité de découpe à partir d'un mètre linéaire
(interrogez votre interlocuteur commercial)



VINYLE COULEUR COULÉ

Avery Dennison® Suprême Wrapping E.A.R.S

Film Coulé Double Couche avec Colle EARS (Easy Apply Repositionnable Slidable)



Conformable 3D - Surfaces ondulées, rivetées ou courbes. Creux profonds.

Description : Coulé bicouche ultra conformable antirayure et antislissure, idéal pour le covering total de véhicule. La colle EARS permet une pose du film rapide et sans bulle d'air, et une enlevabilité à long terme sans trace de colle. Colle réactivable à chaud. Température minimum d'application 10°C.

Possibilité de mise à la teinte avec un minimum de 10 rouleaux.

Points forts : 12 états de surfaces et finitions différents. Colle micro-structurée pour pose facile sans bulles et sans plis. La technologie Easy Apply RS permet de maintenir une distance avec la surface, tant qu'une pression n'est pas appliquée. Le vinyle reste repositionnable durant la pose et glissable sur le support pour un alignement parfait. Excellente enlevabilité du vinyle à long terme sans laisser de trace de colle sur le véhicule. Durabilité jusqu'à 12 ans.



Applications : Total covering 3D.



AVERY DENNISON® SUPRÊME WRAPPING E.A.R.S

| CODE | DÉSIGNATION | μ | COULEUR | CDT | LAIZE (mm) | LONG (m) | Ø | PAQ | PV au m linéaire € ht | PV au m² € ht | PV Bobine € ht |
|----------|---------------------------------|-------|------------------------|--------|------------|----------|----|-----|-----------------------|---------------|----------------|
| A la dde | Couleurs Brillantes | 80 μ | Brillantes | Bobine | 1520 | 25 | 3" | 1 m | 36,55 | 24,05 | 913,83 |
| A la dde | Couleurs Mates | " | Mates | " | 1520 | 25 | 3" | 1 m | 36,55 | 24,05 | 913,83 |
| A la dde | Couleurs Satinées | " | Satinées | " | 1520 | 25 | 3" | 1 m | 36,55 | 24,05 | 913,83 |
| A la dde | Couleurs Nacrées | " | Nacrées | " | 1520 | 25 | 3" | 1 m | 36,55 | 24,05 | 913,83 |
| A la dde | Couleurs Métalliques Brillantes | " | Métalliques Brillantes | " | 1520 | 25 | 3" | 1 m | 36,55 | 24,05 | 913,83 |
| A la dde | Couleurs Métalliques Mates | " | Métalliques Mates | " | 1520 | 25 | 3" | 1 m | 36,55 | 24,05 | 913,83 |
| A la dde | Couleurs Métalliques Satinées | " | Métalliques Satinées | " | 1520 | 25 | 3" | 1 m | 36,55 | 24,05 | 913,83 |
| A la dde | Couleurs Diamant | " | Diamant | " | 1520 | 25 | 3" | 1 m | 36,55 | 24,05 | 913,83 |
| A la dde | ColorFlow | " | ColorFlow | " | 1520 | 25 | 3" | 1 m | 36,55 | 24,05 | 913,83 |
| A la dde | Alus Brossés | 87 μ | Alus Brossés | " | 1520 | 25 | 3" | 1 m | 73,20 | 48,16 | 1 829,92 |
| A la dde | Carbones | 107 μ | Carbone Noir | " | 1520 | 25 | 3" | 1 m | 73,20 | 48,16 | 1 829,92 |
| A la dde | Chromées - Conform Chrome | 142 μ | Chromées | " | 1220 | 22,8 | 3" | 1 m | 151,80 | 124,43 | 3 461,13 |



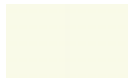

Pearl

| | |
|---|--|
|  | Pearl White CB1610002 |
|  | Pearl Light Green - O BP2890001 |
|  | Pearl Dark Green - O BP2340001 |



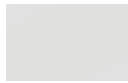

Gloss Pearl

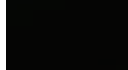
| | |
|---|---|
|  | Gloss Pearl White Snow BO8450001 |
|---|---|

Satin

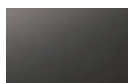
| | |
|---|---|
|  | Satin White AW1690001 |
|  | Satin White Pearl AW1700001 |
|  | Satin Bubblegum Pink - O BP1190001 |
|  | Satin Carmine Red - O BP1160001 |
|  | Satin Khaki Green AW6720001 |
|  | Satin Black AW1680001 |

Satin Metallic

| | |
|---|--|
|  | Satin Metallic Dove Grey EU* BJ0820001 |
|  | Satin Metallic Dark Blue EU* BJ0850001 |
|  | Satin Metallic Light Brown EU* BJ0860001 |
|  | Satin Metallic Hans Brown EU* BJ0880001 |

| | |
|---|--|
|  | Satin Metallic Grey Blue EU* BJ0940001 |
|---|--|

| | |
|---|---|
|  | Satin Metallic Light Grey EU* BJ0890001 |
|---|---|

| | |
|---|---|
|  | Satin Metallic Graphite EU* BJ1030001 |
|---|---|

| | |
|---|---|
|  | Satin Metallic Safari Gold BO8440001 |
|---|---|

| | |
|---|---|
|  | Satin Metallic Dark Basalt BP1090001 |
|---|---|

| | |
|---|---|
|  | Satin Metallic Energetic Yellow NOUVEAU! BR9670001 |
|---|---|

Gloss

| | |
|---|------------------------------------|
|  | Gloss White AV2100001 |
|---|------------------------------------|

| | |
|---|---|
|  | Gloss Yellow - O BM6150001 |
|---|---|

| | |
|--|--|
|  | Gloss Dark Yellow - O BM5950001 |
|--|--|

| | |
|---|---|
|  | Gloss Orange - O BM6110001 |
|---|---|

| | |
|---|---|
|  | Gloss Light Grey CB1540001 |
|---|---|

| | |
|---|--------------------------------------|
|  | Gloss Red - O BP1100001 |
|---|--------------------------------------|

| | |
|---|---|
|  | Gloss Cardinal Red - O BP1140001 |
|---|---|

| | |
|---|---|
|  | Gloss Soft Red - O BP1120001 |
|---|---|

| | |
|---|--|
|  | Gloss Carmine Red - O BP1150001 |
|---|--|

| | |
|---|---------------------------------------|
|  | Gloss Burgundy AV2080001 |
|---|---------------------------------------|

| | |
|---|---|
|  | Gloss Light Blue CB1510001 |
|---|---|

| | |
|---|---|
|  | Gloss Intense Blue CB1690001 |
|---|---|

| | |
|---|-----------------------------------|
|  | Gloss Blue CB1520001 |
|---|-----------------------------------|

| | |
|---|--|
|  | Gloss Dark Blue CB1530001 |
|---|--|

| | |
|---|--|
|  | Gloss Indigo Blue CB1680001 |
|---|--|

| | |
|---|---|
|  | Gloss Ambulance Yellow - O BM6170001 |
|---|---|

| | |
|---|---|
|  | Gloss Lime Green - O BP1170001 |
|---|---|

| | |
|---|--|
|  | Gloss Grass Green - O BP1180001 |
|---|--|

| | |
|---|--|
|  | Gloss Emerald Green AS8980001 |
|---|--|

| | |
|---|---|
|  | Gloss Dark Green CB1500001 |
|---|---|

| | |
|--|-----------------------------------|
|  | Gloss Grey CB1550001 |
|--|-----------------------------------|

| | |
|---|--|
|  | Gloss Dark Grey CB1560001 |
|---|--|

| | |
|---|------------------------------------|
|  | Gloss Black CB1420001 |
|---|------------------------------------|

| | |
|---|--|
|  | Gloss Light Pistachio BK9540001 |
|---|--|

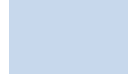
| | |
|---|--|
|  | Gloss Cloudy Blue BK9530001 |
|---|--|

| | |
|---|--|
|  | Gloss Sea-Breeze Blue BK9550001 |
|---|--|

| | |
|---|---|
|  | Gloss Smoky Blue BK9560001 |
|---|---|

| | |
|---|--|
|  | Gloss Rock Grey BP1080001 |
|---|--|

Matte Metallic

| | |
|---|--|
|  | Matte Metallic Silver AP2270001 |
|---|--|

| | |
|---|--|
|  | Matte Metallic Anthracite AP2280001 |
|---|--|

| | |
|---|--|
|  | Matte Metallic Gunmetal AS9120001 |
|---|--|

| | |
|---|--|
|  | Matte Metallic Charcoal AS9130001 |
|---|--|

| | |
|---|--|
|  | Matte Metallic Pink AP2230001 |
|---|--|

| | |
|---|--|
|  | Matte Metallic Cherry AP2220001 |
|---|--|

| | |
|---|--|
|  | Matte Metallic Garnet Red AS9020001 |
|---|--|

| | |
|---|--|
|  | Matte Metallic Blaze Orange AV3010001 |
|---|--|

| | |
|--|---|
|  | Matte Metallic Brown AS9000001 |
|--|---|

| | |
|---|--|
|  | Matte Metallic Yellow Green AP2260001 |
|---|--|

| | |
|---|---|
|  | Matte Metallic Apple Green AS8970001 |
|---|---|

| | |
|---|---|
|  | Matte Metallic Emerald AS9010001 |
|---|---|

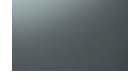
| | |
|---|---|
|  | Matte Metallic Frosty Blue AS9070001 |
|---|---|

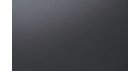
| | |
|---|---|
|  | Matte Metallic Powder Blue AS9050001 |
|---|---|

| | |
|---|---|
|  | Matte Metallic Grey EU* AP2290001 |
|---|---|

| | |
|---|--|
|  | Matte Metallic Blue AS9080001 |
|---|--|

*Les couleurs présentées sont reproduites de façon numérique à des fins d'impression et ne sont pas précises à 100 %. Pour connaître la couleur réellement produite, veuillez contacter votre représentant Avery Dennison.

*EU: Seulement disponible en Europe!



Matte Metallic
Brilliant Blue
AS9090001

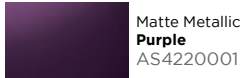

Matte Metallic
Purple
AS4220001

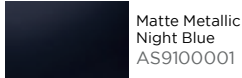

Matte Metallic
Night Blue
AS9100001

Matte



Matte
White
AV2090001

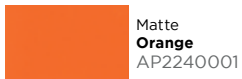

Matte
Orange
AP2240001

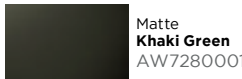

Matte
Khaki Green
AW7280001



Matte
Dark Grey
CB1720001

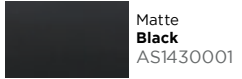

Matte
Black
AS1430001

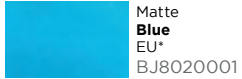

Matte
Blue
EU*
BJ8020001



Matte
Olive Green
BP1070001

Extreme Texture

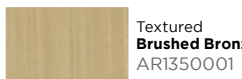

Textured
Brushed Bronze
AR1350001

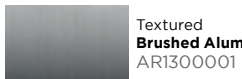

Textured
Brushed Aluminium
AR1300001

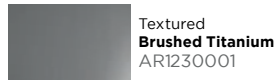

Textured
Brushed Titanium
AR1230001

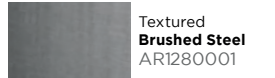

Textured
Brushed Steel
AR1280001

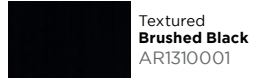

Textured
Brushed Black
AR1310001

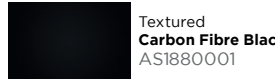

Textured
Carbon Fibre Black
AS1880001

Diamond



Diamond
White
BD3030001

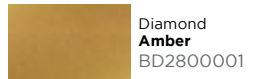

Diamond
Amber
BD2800001

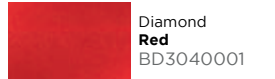

Diamond
Red
BD3040001



Diamond
Blue
BD2890001



Diamond
Silver
BI9310001

Gloss Metallic



Gloss Metallic
Silver
CB1570001

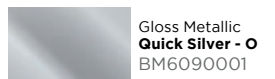

Gloss Metallic
Quick Silver - O
BM6090001



Gloss Metallic
Radioactive - O
BP1220001

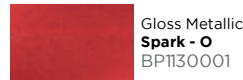

Gloss Metallic
Spark - O
BP1130001



Gloss Metallic
Bright Blue
CB1620001



Gloss Metallic
Magnetic Burst
BL8230001



Gloss Metallic
Dark Blue
CB1660001



Gloss Metallic
Gold
CB1580001



Gloss Metallic
Brown
CB1630001



Gloss Metallic
Grey
CB1590001

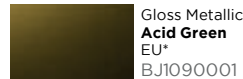

Gloss Metallic
Acid Green
EU*
BJ1090001



Gloss Metallic
Eclipse
BL8220001

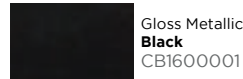

Gloss Metallic
Black
CB1600001



Gloss Metallic
Sand Sparkle
BO8160001

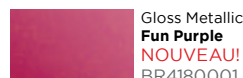

Gloss Metallic
Fun Purple
NOUVEAU!
BR4180001

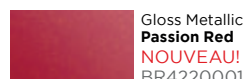

Gloss Metallic
Passion Red
NOUVEAU!
BR4220001

ColorFlow™ Satin



ColorFlow Satin
Fresh Spring
Gold/Silver
BG7460001



ColorFlow Satin
Roaring Thunder
Blue/Red
BG7470001

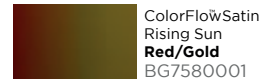

ColorFlow Satin
Rising Sun
Red/Gold
BG7580001

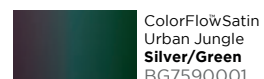

ColorFlow Satin
Urban Jungle
Silver/Green
BG7590001



ColorFlow Satin
Rushing Riptide
Cyan/Purple
BG7600001

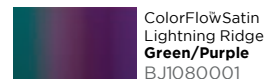

ColorFlow Satin
Lightning Ridge
Green/Purple
BJ1080001

ColorFlow™ Gloss



ColorFlow Gloss
Fresh Spring
Gold/Silver
BJ0810001



ColorFlow Gloss
Roaring Thunder
Blue/Red
BJ0840001

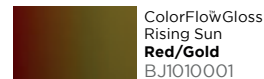

ColorFlow Gloss
Rising Sun
Red/Gold
BJ1010001

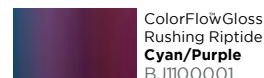

ColorFlow Gloss
Rushing Riptide
Cyan/Purple
BJ1100001

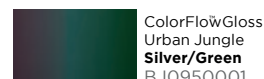

ColorFlow Gloss
Urban Jungle
Silver/Green
BJ0950001

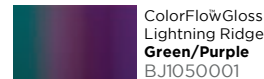

ColorFlow Gloss
Lightning Ridge
Green/Purple
BJ1050001

*Les couleurs présentées sont reproduites de façon numérique à des fins d'impression et ne sont pas précises à 100 %. Pour connaître la couleur réellement produite, veuillez contacter votre représentant Avery Dennison.

*EU: Seulement disponible en Europe!

Avery Dennison® 900 Super Coulé

Film Super Coulé Pour Marquage de Longue Durée.



Conformable 3D - Surfaces ondulées, rivetées ou courbes. Creux profonds

Description : Film super coulé pour réalisation de visuels d'une qualité exceptionnelle. Surfaces ondulées, rivetées ou courbes. Excellente conformabilité et facilité de manipulation. Colle permanente. Bobines de 25 ou 50m en fonction des couleurs.

Possibilité de mise à la teinte avec un minimum de 1 rouleau.

Points forts : 80 couleurs différentes. Durabilité jusqu'à 12 ans.





Applications : Marquage longue durée 3D.



AVERY DENNISON® 900 SUPER COULÉ

| CODE | DÉSIGNATION | μ | COULEUR | CDT | LAIZE (mm) | LONG (m) | Ø | PAQ | PV au m linéaire € ht | PV au m² € ht | PV Bobine € ht |
|----------|----------------------|------|--------------|--------|------------|----------|----|-----|-----------------------|---------------|----------------|
| A la dde | Blanc et Noir | 50 μ | Blanc / Noir | Bobine | 1230 | 50 | 3" | 1 m | 29,80 | 24,22 | 1 489,77 |
| A la dde | Couleurs | " | Couleurs | " | 1230 | 50 | 3" | 1 m | 33,32 | 27,09 | 1 665,81 |
| A la dde | Couleurs Métalliques | " | Métalliques | " | 1230 | 50 | 3" | 1 m | 34,49 | 28,04 | 1 724,34 |

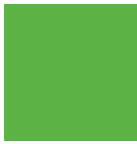
| | | | | | | | |
|--|---|---|---|---|--|---|---------------------------------------|
| | | | | | | | |
| 951 SC Primrose Yellow R255 G221 B0 | 928-01 SC Bright Yellow R255 G208 B0 | 927-01 SC Sunflower Yellow R255 G198 B11 | 902-01 SC Buttercup Yellow R254 G191 B19 | 904-01 SC Chrome Yellow R248 G162 B0 | 937 SC Morning Orange R255 G164 B46 | 938-01 SC Sweet Orange R255 G120 B37 | 910-01 SC Dark Orange R255 G111 B0 |
| | | | | | | | |
| 911-01 SC Light Orange R250 G91 B0 | 926-01 SC Sunrise R242 G62 B19 | 980-01 SC Spanish Orange R217 G70 B6 | 906-01 SC Medium Red R229 G28 B0 | 925-01 SC Signal Red R210 G31 B8 | 955-01 SC Cardinal Red R209 G26 B23 | 987-01 SC Spicy Red R227 G0 B13 | 981 SC Soft Red R195 G36 B47 |
| | | | | | | | |
| 922 SC Geranium Red R197 G17 B27 | 903 SC Tomato Red R187 G36 B36 | 950 SC Carmine Red R185 G0 B23 | 924 SC Dark Red R166 G21 B34 | 923 SC Burgundy R130 G8 B31 | 959 SC Rioja Red R96 G22 B35 | 986 SC Pink R213 G45 B97 | 947 SC Magenta R234 G99 B145 |
| | | | | | | | |
| 978 SC Light Purple R195 G70 B133 | 948 SC Purple R107 G28 B89 | 954 SC Lila R151 G63 B31 | 984 SC Dark Purple R88 G45 B83 | 969 SC Passion Blue R33 G33 B90 | 909 SC Sapphire Blue R14 G51 B124 | 933 SC Midnight Blue R0 G51 B126 | 939 SC Royal Blue R0 G57 B125 |
| | | | | | | | |
| 968 SC Empire Blue R19 G40 B118 | 979 SC Swimming Blue R16 G67 B149 | 957 SC Cobalt Blue R21 G28 B63 | 932 SC Indigo Blue R2 G32 B65 | 982 SC Antique Blue R67 G77 B120 | 963 SC Airforce Blue R49 G91 B119 | 912 SC Gentian Blue R0 G84 B151 | 934 SC Vivid Blue R0 G75 B157 |

| | | | | | | | |
|---|---|---|---|---|--|---|---|
|  |  |  |  |  |  |  |  |
| 941 SC Cosmos Blue RO G72 B149 | 964 SC Sea Blue RO G87 B153 | 935 SC Intense Blue RO G107 B193 | 942 SC Light Blue RO G143 B208 | 943 SC Petrol RO G97 B118 | 971 SC Turquoise RO G133 B144 | 944 SC Aqua RO G163 B162 | 946 SC Caribbean Aqua RO G170 B164 |
|  |  |  |  |  |  |  |  |
| 965 SC Mint R104 G216 B197 | 970 SC Bottle Green RO G149 B101 | 966 SC Meadow Green RO G144 B83 | 929 SC Green RO G131 B56 | 908 SC Kelly Green RO G125 B73 | 931 SC Emerald Green RO G109 B60 | 945 SC Golf Green RO G79 B68 | 916-01 SC Dark Green RO G67 B39 |
|  |  |  |  |  |  |  |  |
| 907 SC Light Green R76 G164 B67 | 956 SC Grass Green R97 G179 B52 | 967 SC Leaf Green R63 G78 B17 | 985 SC Springtime Green R180 G208 B49 | 972-01 SC Lemon R239 G221 B0 | 900 SC White R249 G254 B255 | 920 SC White Matt R250 G255 B254 | 961 SC Pearl Grey R208 G207 B212 |
|  |  |  |  |  |  |  |  |
| 960 SC Dove Grey R175 G173 B171 | 918 SC Grey R132 G141 B140 | 983 SC Gunmetal Grey R99 G110 B120 | 962 SC Storm Grey R79 G83 B83 | 901 SC Black R23 G22 B21 | 921 SC Matt Black R59 G58 B58 | 992 SC Grey Metallic R71 G75 B75 | 990 SC Silver Metallic R153 G157 B159 |
|  |  |  |  |  |  |  |  |
| 991 SC Gold Metallic R152 G136 B81 | 913 SC Ivory R237 G223 B198 | 917 SC Taxi Beige R242 G229 B193 | 914 SC Cream R212 G183 B131 | 973 SC Mocha R153 G101 B47 | 930 SC Wine Red R136 G21 B32 | 915 SC Mahogany Brown R80 G46 B34 | 940 SC Transparent R240 G238 B232 |

Avery Dennison® 800 Premium Coulé

Film Coulé Premium Pour Marquage de Longue Durée



Conformable 2D - Surfaces ondulées, rivetées ou courbes

Description : Film coulé pour réalisation de visuels d'une qualité exceptionnelle. S'applique sur surfaces ondulées, rivetées ou courbes. Excellente stabilité dimensionnelle. Colle permanente. Excellente planéité et stabilité durant la découpe et l'échenillage. Remarquable durabilité et performance à l'extérieur. **Possibilité de mise à la teinte avec un minimum de 5 rouleaux.**

Points forts : 85 couleurs différentes. Excellente conformabilité sur surfaces courbes ou irrégulières. Haute brillance pour un aspect supérieur. Peut être enlevé après une longue période d'utilisation. Durabilité jusqu'à 10 ans.

Applications : Marquage longue durée **2D**.



AVERY DENNISON® 800 PREMIUM COULÉ

| CODE | DÉSIGNATION | μ | COULEUR | CDT | LAIZE (mm) | LONG (m) | Ø | PAQ | PV au m linéaire € ht | PV au m² € ht | PV Bobine € ht |
|----------|----------------------------|------|---------------------|--------|------------|----------|----|-----|-----------------------|---------------|----------------|
| A la dde | Blanc, Noir et Transparent | 50 μ | Blc / Noir / Transp | Bobine | 1230 | 50 | 3" | 1 m | 13,66 | 11,10 | 682,78 |
| A la dde | Couleurs | " | Couleurs | " | 1230 | 50 | 3" | 1 m | 14,98 | 12,18 | 748,89 |
| A la dde | Couleurs Métalliques | " | Métalliques | " | 1230 | 50 | 3" | 1 m | 15,34 | 12,47 | 767,13 |

| | | | | | | | |
|--------------------------------------|-----------------------------------|-----------------------------------|---|------------------------------------|--------------------------------------|------------------------------------|-------------------------------------|
| | | | | | | | |
| 807 Primrose Yellow R255 G235 B27 | 839 Bright Yellow R255 G213 B0 | 855-01 Yellow R255 G209 B0 | 806-01 Sunflower Yellow R255 G199 B0 | 856-01 Dark Yellow R255 G185 B0 | 862-01 Signal Yellow R255 G183 B0 | 860-01 Corn Yellow R255 G183 B0 | 866-01 Light Orange R255 G104 B0 |
| | | | | | | | |
| 848-02 Bright Orange R249 G92 B24 | 837-01 Bright Red R232 G39 B10 | 826-01 Medium Red R227 G30 B11 | 850 Tomato Red R225 G15 B20 | 849 Geranium Red R210 G0 B28 | 803 Cherry Red R197 G0 B20 | 864 Red R186 G29 B23 | 858 Dark Red R159 G0 B27 |
| | | | | | | | |
| 802 Burgundy Red R120 G24 B39 | 867 Deep Purple R120 G10 B57 | 873 Magenta R231 G93 B137 | 815 Cyclamen R204 G40 B105 | 868 Purple R106 G54 B112 | 817 Violet R101 G62 B138 | 824 Cobalt Blue R18 G25 B67 | 824-01 Deep Blue R1 G40 B81 |
| | | | | | | | |
| 823 Dark Blue R17 G35 B97 | 853 Royal Blue R13 G37 B123 | 876 Navy Blue R32 G56 B104 | 847 Marine Blue R0 G46 B123 | 851 Vivid Blue R0 G48 B132 | 852 Sapphire Blue R19 G49 B135 | 875 Standard Blue R0 G66 B139 | 874 Brilliant Blue R42 G63 B162 |

| | | | | | | | |
|---|---|---|---|---|--|---|---|
|  |  |  |  |  |  |  |  |
| 808 Cosmos Blue RO G72 B160 | 841 Scuba Blue RO G91 B183 | 869 Intense Blue RO G105 B195 | 809 Ocean Blue RO G128 B198 | 877 Bright Blue RO G148 B215 | 832 Light Blue R64 G175 B225 | 831 Turquoise RO G141 B160 | 842 Teal RO G161 B163 |
|  |  |  |  |  |  |  |  |
| 811 Forest Green RO G80 B54 | 878 Leaf Green RO G92 B32 | 834 Kelly Green RO G122 B77 | 854 Green RO G135 B89 | 812 Cactus Green RO G147 B91 | 879 Bright Green RO G151 B67 | 813 Grass Green R41 G172 B33 | 814 Lime R119 G210 B69 |
|  |  |  |  |  |  |  |  |
| 814-01 Wasabi Green R175 G184 B0 | 800 White R247 G253 B253 | 800-01 Off White R233 G237 B234 | 830 White Matt R248 G254 B254 | 857 Ivory R242 G221 B196 | 861 Cream R254 G229 B163 | 819 Beige R239 G208 B162 | 883 Hazelnut Brown R198 G91 B35 |
|  |  |  |  |  |  |  |  |
| 863 Dark Burgundy R116 G14 B30 | 818 Chocolate Brown R98 G63 B45 | 880-01 Brown R74 G46 B36 | 818-01 Safari Brown Matt R126 G116 B111 | 821 Black Matt R60 G59 B59 | 801 Black R22 G21 B20 | 881 Dark Grey R85 G86 B85 | 881-01 Dark Grey Matt R74 G78 B83 |
|  |  |  |  |  |  |  |  |
| 820 Grey R98 G103 B104 | 885 Cloud Grey R112 G116 B112 | 825 Medium Grey R124 G138 B146 | 844 Dove Grey R152 G155 B150 | 886 Cool Grey R138 G142 B145 | 886-01 Mouse Grey R164 G168 B172 | 845 Mist R208 G206 B208 | 859 Light Grey R206 G206 B204 |
|  |  |  |  |  |  |  |  |
| 840 Transparent R241 G240 B233 | 836 Gold Metallic R167 G142 B87 | 898 Bright Gold Metallic R171 G131 B55 | 897 Bronze Metallic R156 G127 B90 | 835 Silver Metallic R149 G151 B152 | 835-01 Silver Metallic Matt | 891 Silver Grey Metallic R156 G159 B161 | 892 Light Grey Metallic R93 G103 B112 |
|  |  |  |  |  | | | |
| 893 Charcoal Metallic R107 G105 B103 | 894 Dark Grey Metallic R83 G81 B81 | 846 Grey Metallic R67 G67 B67 | 895 Dark Argent Metallic R70 G67 B65 | 896 Black Metallic R31 G30 B28 | | | |

VINYLE COULEUR POLYMÈRE

Avery Dennison® 700 Premium Polymère

Film Polymère Premium Pour Marquage



Bonne conformabilité - Surfaces planes ou légèrement courbes

Description : Film polymère conformable et flexible. Facile à appliquer. Pas de décollement des creux. Excellentes caractéristiques de découpe et échenillage, y compris avec les petits lettrages. Technologie adhésive spéciale - tack initial élevé. Excellente stabilité dimensionnelle. Colle permanente.

Points forts : 100 couleurs différentes. Protecteur bleu sur les films blancs. Durabilité jusqu'à 8 ans.

Applications : Marquage longue durée 2D. Idéal sur véhicules avec faible déformation et les lettrages de petites tailles. Applications durables en extérieur.



AVERY DENNISON® 700 PREMIUM POLYMÈRE

| CODE | DÉSIGNATION | μ | COULEUR | CDT | LAIZE (mm) | LONG (m) | Ø | PAQ | PV au m linéaire € ht | PV au m² € ht | PV Bobine € ht |
|----------|----------------------------|------|------------------------|--------|------------|----------|----|-----|-----------------------|---------------|----------------|
| A la dde | Blanc, Noir et Transparent | 64 μ | Blc / Noir / Transp | Bobine | 1230 | 50 | 3" | 1 m | 8,46 | 6,88 | 423,02 |
| A la dde | Couleurs et Métalliques | " | Couleurs / Métalliques | " | 1230 | 50 | 3" | 1 m | 9,06 | 7,37 | 453,22 |

| | | | | | | | |
|---|--|---|---|--------------------------------------|--------------------------------------|--------------------------------------|------------------------------------|
| | | | | | | | |
| 707 PF Primrose Yellow R255 G238 B10 | 739 PF Bright Yellow R255 G219 B0 | 739-01 PF Banana Yellow R255 G214 B0 | 706 PF Sunflower Yellow R255 G205 B0 | 706-01 PF Sun Yellow R255 G194 B0 | 704 PF Signal Yellow R255 G188 B0 | 760 PF Orange Yellow R255 G187 B0 | 710 PF Gold Yellow R255 G177 B0 |
| | | | | | | | |
| 764 PF Saffron R255 G168 B0 | 722 PF Light Orange R254 G98 B0 | 705 PF Orange R250 G106 B0 | 738 PF Bright Orange R253 G90 B0 | 743 PF Deep Red R246 G67 B14 | 748 PF Tomato Red R235 G55 B25 | 737 PF Bright Red R230 G31 B16 | 726 PF Medium Red R224 G32 B20 |
| | | | | | | | |
| 765 PF Blood Red R219 G26 B21 | 749 PF Cardinal Red R232 G32 B16 | 749-02 PF Plum Red R216 G47 B22 | 765-01 PF Spicy Red R220 G12 B0 | 763 PF Regal Red R219 G28 B43 | 749-01 PF Crimson Red R209 G6 B19 | 703 PF Cherry Red R199 G0 B25 | 771 PF Lipstick Red R202 G3 B25 |
| | | | | | | | |
| 750 PF Apple Red R195 G0 B22 | 750-01 PF Strawberry Red R192 G0 B8 | 770 PF Red R184 G27 B16 | 767 PF Dark Red R157 G3 B31 | 778 PF Wine Red R144 G32 B39 | 780 PF Purple Red R110 G19 B25 | 702 PF Burgundy Red R111 G18 B39 | 716 PF Pink R255 G150 B190 |
| | | | | | | | |
| 715 PF Cyclamen R212 G38 B98 | 773 PF Telemagenta R208 G52 B113 | 775 PF Lavender R133 G105 B173 | 717 PF Violet R96 G56 B144 | 777 PF Purple R100 G56 B108 | 732 PF Light Blue R54 G176 B223 | 784 PF Sky Blue R0 G147 B217 | 782 PF Pastel Blue R0 G131 B192 |

| | | | | | | | |
|---|---|---|---|---|--|---|---|
|  |  |  |  |  |  |  |  |
| 709-01 PF Euro Blue RO G131 B197 | 709 PF Ocean Blue RO G125 B194 | 751 PF Azure Blue RO G108 B190 | 741 PF Scuba Blue RO G87 B178 | 708 PF Cosmos Blue RO G75 B161 | 752 PF Ultramarine Blue RO G57 B144 | 733 PF Blue RO G83 B128 | 795 PF Delift Blue RO G66 B134 |
|  |  |  |  |  |  |  |  |
| 753 PF Brilliant Blue RO G65 B195 | 793 PF Classic Blue R16 G39 B132 | 794 PF Middle Blue RO G51 B134 | 785 PF King Blue R19 G47 B126 | 754 PF Royal Blue R19 G51 B132 | 792-01 PF Berry Blue RO G44 B124 | 792 PF Midnight Blue R13 G39 B112 | 747 PF Marine Blue RO G45 B117 |
|  |  |  |  |  |  |  |  |
| 789 PF Ink Blue R30 G52 B103 | 791 PF Deep Blue R21 G29 B94 | 723 PF Dark Blue R27 G33 B96 | 783 PF Scandinia Blue RO G41 B99 | 724 PF Cobalt Blue R16 G24 B69 | 724-01 PF Alfa Blue R20 G34 B61 | 788 PF Black Blue R19 G28 B43 | 742 PF Teal RO G163 B166 |
|  |  |  |  |  |  |  |  |
| 731 PF Turquoise RO G143 B159 | 798 PF Petrol RO G95 B120 | 711 PF Forest Green RO G81 B55 | 757 PF Olive Green RO G93 B37 | 781 PF Emerald RO G104 B53 | 734 PF Kelly Green RO G113 B75 | 756 PF Green RO G122 B78 | 755 PF Light Green RO G147 B67 |
|  |  |  |  |  |  |  |  |
| 713 PF Grass Green R4 G168 B16 | 714-01 PF Lime Tree Green | 714 PF Lime R116 G215 B76 | 714-02 PF Green Yellow R173 G211 B61 | 700 PF White R243 G247 B255 | 730 PF White Matt R243 G247 B255 | 745 PF Mist R202 G205 B204 | 745-01 PF Pale Grey R205 G203 B204 |
|  |  |  |  |  |  |  |  |
| 744 PF Dove Grey R157 G159 B154 | 725 PF Medium Grey R126 G137 B144 | 744-01 PF Tele Grey R154 G157 B156 | 720 PF Grey R104 G108 B109 | 759 PF Dark Grey R82 G84 B86 | 759-02 PF Traffic Grey R74 G79 B80 | 759-01 PF Komatsu Grey R52 G54 B54 | 701 PF Black R19 G20 B22 |
|  |  |  |  |  |  |  |  |
| 721 PF Black Matt R58 G60 B61 | 746 PF Grey Metallic R66 G68 B69 | 735 PF Silver Metallic R166 G168 B169 | 735-01 PF Silver R150 G150 B149 | 736 PF Gold Metallic R175 G152 B84 | 736-01 PF Copper Metallic R166 G105 B72 | 758 PF Ivory R239 G226 B190 | 758-01 PF Light Ivory R237 G219 B191 |
|  |  |  |  | | | | |
| 719 PF Beige R239 G214 B159 | 719 PF Chocolate Brown R86 G59 B40 | 762 PF Dark Brown R75 G46 B30 | 740 PF Transparent R236 G235 B228 | | | | |

VINYLE COULEUR MONOMÈRE

Avery Dennison® 500 Monomère

Film Monomère Pour Marquage



Surfaces planes

Description : Film monomère pour surface plane. Excellentes propriétés de transformation pour la découpe et l'échenillage.

Bon tack initial et haute adhérence sur la plupart des substrats.

Points forts : 48 couleurs brillantes et 48 couleurs mates identiques. Protecteur bleu sur les films blancs. Les couleurs mates ont une colle semi-permanente. Durabilité jusqu'à 5 ans.

Applications : Marquage de surface plane. Application en intérieur et extérieur.



AVERY DENNISON® 500 MONOMÈRE

| CODE | DÉSIGNATION | μ | COULEUR | CDT | LAIZE (mm) | LONG (m) | Ø | PAQ | PV au m linéaire € ht | PV au m² € ht | PV Bobine € ht |
|----------|-------------------------|------|------------------------|--------|------------|----------|----|-----|-----------------------|---------------|----------------|
| A la dde | Blanc, Noir | 70 μ | Blanc / Noir | Bobine | 1230 | 50 | 3" | 1 m | 3,99 | 3,24 | 199,34 |
| A la dde | Couleurs et Métalliques | " | Couleurs / Métalliques | " | 1230 | 50 | 3" | 1 m | 4,39 | 3,57 | 219,53 |

| | | | | | | | |
|--------------------------------------|--------------------------------------|--|-------------------------------------|---------------------------------------|-----------------------------------|-------------------------------------|------------------------------------|
| | | | | | | | |
| 526 EM Stone Yellow R255 G238 B26 | 527 EM Butter Yellow R255 G217 B0 | 504 EM Primrose Yellow R255 G210 B0 | 516 EM Light Orange R255 G162 B0 | 509 EM Orange R255 G115 B0 | 514 EM Poppy Red R240 G63 B23 | 523 EM Medium Red R223 G48 B31 | 511 EM Cherry Red R217 G49 B27 |
| | | | | | | | |
| 503 EM Geranium Red R203 G15 B31 | 519 EM Red R196 G27 B38 | 515 EM Dark Red R163 G30 B28 | 513 EM Burgundy R134 G17 B40 | 524 EM Magenta R221 G67 B131 | 541 EM Pink R255 G147 B192 | 522 EM Violet R116 G57 B135 | 540 EM Cobalt Blue R20 G36 B68 |
| | | | | | | | |
| 512 EM Dark Blue R35 G54 B109 | 528 EM Vivid Blue R12 G43 B125 | 539 EM Reflex Blue R11 G69 B159 | 505 EM Blue R0 G84 B142 | 521 EM Intense Blue R0 G85 B142 | 510 EM Bright Blue R0 G98 B170 | 538 EM Gentian Blue R0 G115 B192 | |
| | | | | | | | |
| 537 EM Light Blue R0 G145 B196 | 534 EM Turquoise R58 G177 B222 | 535 EM Teal R0 G141 B157 | 536 EM Mint R0 G162 B162 | 533 EM Forest Green R104 G212 B193 | 532 EM Kelly Green R0 G80 B54 | 506 EM Cactus Green R0 G125 B75 | 518 EM Grass Green R0 G133 B89 |
| | | | | | | | |
| 517 EM Light Green R0 G143 B52 | 502 EM Lime R88 G178 B46 | 501 EM White R112 G210 B63 | 544 EM Mist Grey R245 G249 B254 | 529 EM Light Grey R200 G203 B205 | 508 EM Grey R167 G176 B188 | 545 EM Dove Grey R133 G145 B155 | 530 EM Dark Grey R150 G155 B149 |

| | | | | | | | |
|---|---|---|---|---|--|---|---|
|  |  |  |  |  |  |  |  |
| 502 EM Black R96 G104 B111 | 546 EM Silver R21 G23 B26 | 547 EM Gold R141 G144 B146 | 542 EM Ivory R147 G128 B75 | 543 EM Beige R240 G218 B190 | 507 EM Brown R235 G210 B158 | 548 EM Nut Brown R73 G48 B41 | 526 EG Stone Yellow R189 G99 B43 |
|  |  |  |  |  |  |  |  |
| 527 EG Butter Yellow R255 G235 B58 | 504 EG Primrose Yellow R255 G221 B22 | 516 EG Light Orange R255 G211 B0 | 509 EG Orange R255 G166 B7 | 514 EG Poppy Red R255 G107 B55 | 523 EG Medium Red R244 G83 B63 | 511 EG Cherry Red R225 G61 B51 | 503 EG Geranium Red R228 G64 B57 |
|  |  |  |  |  |  |  |  |
| 519 EG Red R207 G57 B64 | 515 EG Dark Red R199 G53 B61 | 513 EG Burgundy R166 G59 B61 | 524 EG Magenta R139 G43 B60 | 541 EG Pink R255 G150 B197 | 522 EG Violet R131 G79 B145 | 540 EG Cobalt Blue R55 G61 B84 | 512 EG Dark Blue R64 G78 B118 |
|  |  |  |  |  |  |  |  |
| 528 EG Vivid Blue R57 G71 B134 | 520 EG Ultramarine Blue R48 G76 B144 | 539 EG Reflex Blue R48 G82 B163 | 505 EG Blue R37 G94 B146 | 521 EG Intense Blue R0 G109 B176 | 510 EG Bright Blue R0 G122 B192 | 538 EG Gentian Blue R0 G153 B202 | 537 EG Light Blue R81 G180 B221 |
|  |  |  |  |  |  |  |  |
| 534 EG Turquoise R0 G149 B166 | 535 EG Teal R0 G162 B166 | 536 EG Mint R112 G218 B201 | 533 EG Forest Green R0 G100 B75 | 532 EG Kelly Green R0 G131 B92 | 506 EG Cactus Green R0 G136 B102 | 518 EG Grass Green R18 G154 B77 | 517 EG Light Green R105 G184 B71 |
|  |  |  |  |  |  |  |  |
| 531 EG Lime R126 G211 B83 | 501 EG White R246 G251 B251 | 544 EG Mist Grey R204 G201 B201 | 529 EG Light Grey R170 G178 B187 | 508 EG Grey R140 G149 B158 | 545 EG Dove Grey R156 G162 B159 | 530 EG Dark Grey R105 G112 B117 | 502 EG Black R55 G57 B58 |
|  |  |  |  |  |  | | |
| 546 EG Silver R157 G160 B162 | 547 EG Gold R161 G141 B88 | 542 EG Ivory R243 G221 B194 | 543 EG Beige R241 G214 B161 | 507 EG Brown R88 G68 B65 | 548 EG Nut Brown R192 G105 B62 | | |

FILMS RÉTRORÉFLÉCHISSANTS

Avery Dennison® Série T-1500

Film Rétroréfléchissant Permanent avec Microbilles de Verre



Classe 1

Description : Film rétroréfléchissant de classe 1. Ce revêtement rétroréfléchissant permanent est un matériau durable de haute qualité avec des microbilles de verre encapsulées. Il convient aussi bien aux éléments de signalisation non essentiels qu'aux utilisations commerciales. Il offre une qualité hors pair et répond aux exigences concernées par les normes ASTM D 4956 en matière de revêtement rétroréfléchissant de classe 1.

Points forts : 6 couleurs. Film omnidirectionnel. Microbilles en verre à haute brillance, sensible à la pression de façon permanente, apparence visuelle uniforme de jour comme de nuit. Durabilité jusqu'à 7 ans.

Applications : Signalisation routière permanente et temporaire, véhicule de chantier...



AVERY DENNISON® SÉRIE T-1500

| CODE | DÉSIGNATION | μ | COULEUR | CDT | LAIZE (mm) | LONG (m) | Ø | PAQ | PV au m linéaire € ht | PV au m ² € ht | PV Bobine € ht |
|----------|---------------------------------|-------|---------|--------|------------|----------|----|-----|-----------------------|---------------------------|----------------|
| A la dde | Film Rétroréfléchissant T-1500A | 114 μ | Blanc | Bobine | 610 | 45,7 | 3" | 1 m | 14,51 | 23,78 | 662,99 |
| A la dde | Film Rétroréfléchissant T-1501A | " | Jaune | " | 610 | 45,7 | 3" | 1 m | 14,51 | 23,78 | 662,99 |
| A la dde | Film Rétroréfléchissant T-1505A | " | Bleu | " | 610 | 45,7 | 3" | | 14,51 | 23,78 | 662,99 |
| A la dde | Film Rétroréfléchissant T-1507A | " | Vert | " | 610 | 45,7 | 3" | | 14,51 | 23,78 | 662,99 |
| A la dde | Film Rétroréfléchissant T-1508A | " | Rouge | " | 610 | 45,7 | 3" | | 14,51 | 23,78 | 662,99 |
| A la dde | Film Rétroréfléchissant T-1509A | " | Marron | " | 610 | 45,7 | 3" | | 14,51 | 23,78 | 662,99 |

| CODE | DÉSIGNATION | μ | COULEUR | CDT | LAIZE (mm) | LONG (m) | Ø | PAQ | PV au m linéaire € ht | PV au m ² € ht | PV Bobine € ht |
|----------|---------------------------------|-------|---------|--------|------------|----------|----|-----|-----------------------|---------------------------|----------------|
| A la dde | Film Rétroréfléchissant T-1500A | 114 μ | Blanc | Bobine | 1220 | 45,7 | 3" | 1 m | 29,01 | 23,78 | 1 325,97 |
| A la dde | Film Rétroréfléchissant T-1501A | " | Jaune | " | 1220 | 45,7 | 3" | 2 m | 29,01 | 23,78 | 1 325,97 |
| A la dde | Film Rétroréfléchissant T-1505A | " | Bleu | " | 1220 | 45,7 | 3" | 3 m | 29,01 | 23,78 | 1 325,97 |
| A la dde | Film Rétroréfléchissant T-1507A | " | Vert | " | 1220 | 45,7 | 3" | 4 m | 29,01 | 23,78 | 1 325,97 |
| A la dde | Film Rétroréfléchissant T-1508A | " | Rouge | " | 1220 | 45,7 | 3" | 5 m | 29,01 | 23,78 | 1 325,97 |
| A la dde | Film Rétroréfléchissant T-1509A | " | Marron | " | 1220 | 45,7 | 3" | 6 m | 29,01 | 23,78 | 1 325,97 |

Avery Dennison® Série T-6500 / T-6501



Film Rétro réfléchissant Permanent Prismatique

Classe 2 - NF P 98-520

Description : Film rétro réfléchissant de classe 2. Offrant une qualité hors pair dans un matériau durable et capable de résister 10 ans aux conditions extérieures, la série T-6000 fournit des couleurs plus vives et une réflexion plus élevée que celle des revêtements avec microbilles de verre. Cette technologie convient parfaitement à toute une gamme d'utilisations relatives à la fabrication de panneaux, aux panneaux de signalisation, et à la signalisation temporaire.

Points forts : Films prismatiques, découpe possible avec un traceur de découpe à plat ou en bobine, homologués NF P 98-520.

Durabilité jusqu'à 10 ans.

Applications : Panneaux de signalisation permanents et temporaires équipements de la route, balisages...

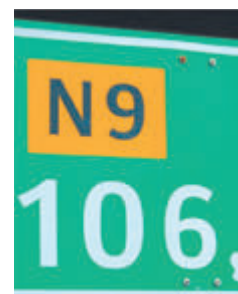

AVERY DENNISON® SÉRIE T-6500 / T-6501

| CODE | DÉSIGNATION | μ | COULEUR | CDT | LAIZE (mm) | LONG (m) | Ø | PAQ | PV au m linéaire € ht | PV au m² € ht | PV Bobine € ht |
|----------|----------------------------------|-------|---------|--------|------------|----------|----|-----|-----------------------|---------------|----------------|
| A la dde | Film Rétro réfléchissant T-6500A | 114 μ | Blanc | Bobine | 1220 | 45,7 | 3" | 1 m | 58,13 | 47,65 | 2 656,58 |
| A la dde | Film Rétro réfléchissant T-6501A | " | Jaune | " | 1220 | 45,7 | 3" | 1 m | 58,13 | 47,65 | 2 656,58 |

Pour toutes autres demandes de films : Nous consulter

- Tape de transfert
- Film de masquage pour peinture au pochoir
- Vinyle pour banderoles
- Kit de balisage (bandes alternées réfléchissantes)
- Autres spécialités

Un gamut est l'espace couleur lié au périphérique correspondant : Il détermine l'ensemble des couleurs que peut reproduire ce périphérique. Notre matériel informatique utilise différents systèmes colorimétriques dont le RVB et le CMJN, mais la retranscription du premier vers le second pâlit le document. Afin de conserver la même couleur sur un document tout au long de son traitement, il est indispensable de gérer ces différents modes de couleur : C'est ici qu'intervient le Color management. Son principe de fonctionnement est l'analyse des différents périphériques (accompagné des éventuelles corrections à effectuer) qui sont, par ordre, l'analyse des gamuts du scanner, de l'écran et des systèmes d'impression.



La plaque tournante de la gestion des couleurs est donc basée sur l'ensemble des couleurs réellement perçues par un notre œil, c'est-à-dire les couleurs L*a*b*. En effet, à une couleur L*a*b* correspond une seule couleur, absolue, pour cet œil "standard". Le calibrage de chaque appareil va permettre de savoir par quel signal RVB ou CMJN il traduit cette unique couleur L*a*b* sachant qu'aucun périphérique ne le fait de la même façon pour des raisons techniques. Pour reproduire une seule couleur - une couleur L*a*b* - tel écran devra afficher tel signal RVB et tel autre écran d'une autre marque et même souvent de la même marque, un autre signal RVB.

Pour une gestion optimale de la colorimétrie, X-Rite, leader mondial dans ce domaine, a mis au point durant de nombreuses années des spectrophotomètres de très haute qualité aussi bien pour un parc "Offset" que pour les imprimantes Grand Format permettant ainsi une gestion des flux colorimétriques pour toute la chaîne de production.

i1Pro 3 : L'outil indispensable pour accompagner votre imprimante Grand Format

Création de profils sans aucune limite

L'i1Pro 3 pour l'imagerie

L'impression numérique se généralise. Capable de mesurer des contenus imprimés de plus grande taille, le modèle i1Pro 3 permet de réduire la variabilité des couleurs sur de nombreux supports de signalétique, notamment le vinyle, les tissus, les films transparents, le carton ondulé et des supports rétroéclairés, garantissant ainsi le niveau le plus élevé de précision et de répétabilité des couleurs. La fonctionnalité de polarisation en option réduit les réflexions des ombres et des hautes lumières, offrant ainsi une reproduction des couleurs plus agréable.

L'i1Pro 3 pour l'impression

Qu'il s'agisse d'impression flexo, héliographique ou numérique, les imprimeurs grand format doivent caractériser et linéariser chaque support pour atteindre le niveau le plus élevé de précision des couleurs. À l'aide de nouvelles références et de nouveaux standards, le modèle i1Pro 3 réduit la variabilité de mesure des couleurs pour atteindre un étalonnage satisfaisant et créer des profils ICC. Il s'intègre également à la table i1iO pour une analyse de couleurs en production à la fois rapide, répétable et automatisée sur un large éventail de supports d'impression et d'emballage uniques, notamment des films fins, des étiquettes, du carton, du tissu et du plastique.



| SPÉCIFICITÉS | i1PRO 2 | i1PRO 3 | i1PRO 3 PLUS |
|---|---------|---------|--------------|
| Ouverture de mesure (mm) | 4.5 | 4.5 | 8 |
| Taille de patch minimum (mm) | 7 X 7 | 6 X 6 | 14 X 14 |
| Luminance maximale prise en charge (cd/m ²) | 1200 | 5000 | 5000 |
| Taux d'échantillonnage (Hz) | 200 | 400 | 400 |
| Longueur de numérisation Maximale (mm) | 260 | 260 | 515 |
| Source de lumière LED à spectre complet | | Oui | Oui |
| Numérisation en un seul passage | | Oui | Oui |
| Filtre facile à nettoyer | | Oui | Oui |
| Option de polarisation (M3) | | | Oui |
| Mesure par Transmission | | | Oui |

La table i1iO permet une lecture des chartes sans intervention manuelle pour une mesure des couleurs automatique. Associée à l'i1Pro 3, la table i1iO optimise la création automatisée de fichiers permettant ainsi de réduire le temps et les matériaux utilisés en production.

i1PRO 3 : L'OUTIL INDISPENSABLE POUR ACCOMPAGNER VOTRE IMPRIMANTE GRAND FORMAT

| CODE FABRICANT | DÉSIGNATION | PRIX € HT |
|----------------|----------------------|-----------|
| EO3BAS | i1Basic Pro 3 | 1 480,00* |
| EO3PLBAS | i1Basic Pro 3 Plus | 1 630,00* |
| EO3PHO | i1Photo Pro 3 | 1 780,00* |
| EO3PLPHO | i1Photo Pro 3 Plus | 2 130,00* |
| EO3PUB | i1Publish Pro 3 | 2 370,00* |
| EO3PLPUB | i1Publish Pro 3 Plus | 2 820,00* |
| EO3AST | i1iO pour i1Pro 3 | 3 175,00* |

*Port inclus

Pour un devis personnalisé, interrogez votre interlocuteur commercial

Gamme X-Rite eXact : Vos impressions Offset avec des couleurs encore plus fidèles !

La norme eXact ne fournit pas seulement des mesures de densité et des fonctions de valeur colorimétrique, elle prend également en charge toutes les normes d'impression de l'industrie : G7, ISO, PSO et Japan Color. De plus, la fonction BestMatch offre des conseils pour vous aider à obtenir une correspondance plus étroite avec une norme de couleur spécifique en ajustant l'encre sur la presse. La norme eXact offre la possibilité de créer et de gérer des normes et des bibliothèques de couleurs directement à partir de l'appareil pour une meilleure gestion des tons directs. Il offre également un accès direct et transparent aux dernières bibliothèques Pantone et aux normes PantoneLIVE avec une licence en option.

**GAMME X-RITE EXACT : VOS IMPRESSIONS OFFSET AVEC DES COULEURS ENCORE PLUS FIDÈLES !**

| CODE FABRICANT | DÉSIGNATION | PRIX € HT |
|----------------|--------------------------|------------|
| eXact Basic | eXact Basic | 2 295,00* |
| eXact Basic+ | eXact Basic+ | 4 050,00* |
| eXact Standard | eXact Standard Bluetooth | 5 675,00** |
| eXact Advanced | eXact Advanced Bluetooth | 6 680,00* |

*Port inclus

**4 pièces en stock et en promotion jusqu'à épuisement à un prix exceptionnel de 3900,00€ ht (livraison incluse)

Pour un devis personnalisé, interrogez votre interlocuteur commercial

RÈGLES DE COUPE MANUELLES EASYTRIM

Réglettes de coupe manuelles de différentes tailles. Permet une coupe jusqu'à 300µ. La lame de cutter est une lame standard.

Frais de port inclus dans le prix de vente.

| RÉFÉRENCE | DÉSIGNATION | PRIX € HT/UF |
|-----------|----------------|--------------|
| 23120 | EasyTrim 120cm | 240,00 |
| 336927 | EasyTrim 180cm | 279,00 |
| 334508 | EasyTrim 260cm | 330,00 |

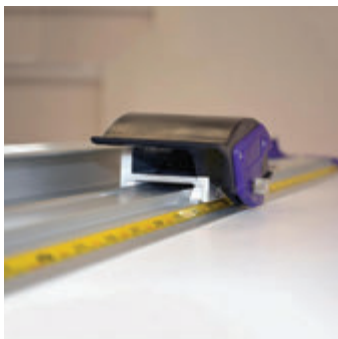

RÈGLES DE COUPE MANUELLES TRÈS HAUTE PRÉCISION KEENCUT

Nouvelle gamme KEENCUT Evolution3 qui vous permettra encore plus de précision et de facilité dans vos travaux de finition grâce à :

- Un changement de bloc lame ultra rapide
- Une bande de visée pour la visualisation du point de coupe
- Un système anti-fléchissement sur les modèles à élévation incorporée
- Une facilité et rapidité dans l'ajustement des matières à couper
- Une précision de coupe de 0,2 mm sur toute la longueur de la règle
- Une garantie de 5 ans

NOUVEAU

KEENCUT

ADAPTATION SUR ÉTABLI

- **Les règles de coupe BenchTop et SmartFold doivent être montées sur un établi (bench).**

SmartFold est compatible avec les établis fournis par Keencut pour les modèles précédents ou tout autre table

- **Le BenchTop s'adapte sur toute table**

- **Le FreeHand est la version portable** de ce nouveau système de coupe et intègre la bande de visée et le système de changement de lame, nouvelle génération

Bouton de sélection de l'axe de coupe

Bouton de coupe pour lame rotative

Gorge de coupe pour lame Graphik

Butée de calage et d'arrêt pour plaques



Smartfold

Remplace la règle de coupe Evolution E2. **Parfaite pour des environnements très productifs ou des besoins très diversifiés.**



Outil Double Lame Graphic inclus

- **Barre de coupe** avec base aluminium intégrée
- **Système pivotant** pour ranger la règle sous l'établi (Bench) et dégager l'espace de travail pour d'autres tâches
- **Système d'élévation Lift&Hover** intégré
- **La base de la règle intègre plusieurs positions de coupe**, gorge ou bande martyre pour utilisation avec la lame rotative
- **Parfait pour des environnements très productifs** ou avec des besoins très diversifiés

Frais de port : Nous interroger (en fonction du poids du produit et du lieu de livraison)

Smartfold

| RÉFÉRENCE | DÉSIGNATION | PV € HT |
|-----------|---|----------|
| E3SF110 | SmartFold - 110 cm - 44" (sur commande prévoir un délai supplémentaire) | 1 100,00 |
| E3SF160 | SmartFold - 160 cm - 64" | 1 210,00 |
| E3SF210 | SmartFold - 210 cm - 84" | 1 330,00 |
| E3SF260 | SmartFold - 260 cm - 104" | 1 470,00 |
| E3SF310 | SmartFold - 310 cm - 124" | 1 630,00 |
| E3SF360 | SmartFold - 360 cm - 144" | 1 900,00 |



Benchtop

Remplace la règle de coupe Javelin Integra. **Pour une utilisation moyenne dans un environnement actif.**

Outil Double Lame Graphic inclus

Frais de port : Nous interroger (en fonction du poids du produit et du lieu de livraison)

Benchtop

| RÉFÉRENCE | DÉSIGNATION | PV € HT |
|-----------|---|----------|
| E3BT110 | BenchTop - 110 cm - 44" (sur commande prévoir un délai supplémentaire) | 880,00 |
| E3BT160 | BenchTop - 160 cm - 64" (sur commande prévoir un délai supplémentaire) | 970,00 |
| E3BT210 | BenchTop - 210 cm - 84" (sur commande prévoir un délai supplémentaire) | 1 070,00 |
| E3BT260 | BenchTop - 260 cm - 104" (sur commande prévoir un délai supplémentaire) | 1 170,00 |
| E3BT310 | BenchTop - 310 cm - 124" (sur commande prévoir un délai supplémentaire) | 1 310,00 |
| E3BT360 | BenchTop - 360 cm - 144" (sur commande prévoir un délai supplémentaire) | 1 520,00 |



Freehand

Remplace la règle de coupe Javelin. **Pour des utilisations ponctuelles.**

Outil Double Lame Graphic inclus

Frais de port : Nous interroger (en fonction du poids du produit et du lieu de livraison)

Freehand

| RÉFÉRENCE | DÉSIGNATION | PV € HT |
|-----------|--|---------|
| E3FH110 | FreeHand - 110 cm - 44" (sur commande prévoir un délai supplémentaire) | 660,00 |
| E3FH160 | FreeHand - 160 cm - 64" | 730,00 |
| E3FH210 | FreeHand - 210 cm - 84" | 800,00 |
| E3FH260 | FreeHand - 260 cm - 104" | 880,00 |
| E3FH310 | FreeHand - 310 cm - 124" | 980,00 |



ACCESSOIRES ET PIÈCES POUR SMARTFOLD, BENCHTOP ET FREEHAND

| RÉFÉRENCE | DÉSIGNATION | PV € HT |
|-----------|--|---------|
| E3T-GR2 | Tête Double Lame Graphik | 180,00 |
| E3T-CRE | Tête pour le rainurage du carton | 180,00 |
| E3T-FAB | Tête lame rotative pour textile et supports fins et fragiles | 180,00 |
| EVOTCS | Bande martyre pour lame rotative (lot de 2) | 70,00 |
| SLS | Bande de visée transparente (lot de 3) | 39,90 |
| CA50-032 | Lames Graphik Keencut | 46,68 |
| CIR45 | Lame circulaire Keencut 45 mm | 111,00 |

Têtes de coupe

DOUBLE LAMES GRAPHIK



- Coupe les **vinyles adhésifs**, les **bâches PVC**, les **cartons** et les **cartons mousse**, les **panneaux PVC**, les **cartons à noyau de mousse**, **PVC extrudés** jusqu'à 13mm d'épaisseur.
- L'outil supporte **2 lames** pour une coupe dans **les 2 sens**
- Les lames Graphik sont plus dures et plus résistantes que des lames standards.

LAME ROTATIVE POUR TISSUS ET MATÉRIAUX FINS



- Lame rotative avec ressort pour une **pression uniforme**.
- Pour la coupe des **tissus** et des **matières fragiles** avec un **bord parfait** mais aussi des **papiers**, **films**, **vinyles**...
- À utiliser avec un tapis de coupe pour FreeHand et BenchTop, avec la bande martyre intégrée sur SmartFold.

OUTIL DE RAINAGE



- Pour le rainage des **cartons et supports épais**.
- **Pression ajustable** pour s'adapter à l'éventail de matériaux le plus large.
- Livrés avec 3 différentes roulettes de rainage selon le matériau à rainer.



| MATÉRIAUX | DOUBLE LAMES GRAPHIK | LAME ROTATIVE | OUTIL DE RAINAGE |
|---------------------------|----------------------|---------------|------------------|
| Vinyles adhésifs | ✓ | ✓ | |
| Carton mousse 13mm | ✓ | | |
| PVC extrudés 13mm | ✓ | | |
| Polypropylène alvéolaire | ✓ | | |
| Bâches PVC | ✓ | ✓ | |
| Carton | ✓ | | |
| Papiers fins | | ✓ | |
| Films polyester ou autres | | ✓ | |
| Tissus | | ✓ | |
| Rainage des cartons | | | ✓ |

ÉTABLIS (BENCH) POUR EVOLUTION E2, JAVELIN ET TABLES DE TRAVAIL

Composés de segments aluminium à assembler, livrés sans plateau,
à compléter avec des tapis de coupe ou autre matière de votre choix.

Frais de port : Nous interroger (en fonction du poids du produit et du lieu de livraison)



EVOLUTION - BENCH - POUR EVOLUTION E2 ET EVOLUTION3 SMARTFOLD - (Plateau en bois non fourni)

| RÉFÉRENCE | DÉSIGNATION | LONG X LARG X HAUT (En cm) | PV € HT |
|-----------|--|----------------------------|---------|
| EB110 | Établi pour Evolution E2-110 et E3SF110* | 140 x 133 x 90 | 489,00 |
| EB160 | Établi pour Evolution E2-160 et E3SF160* | 190 x 133 x 90 | 552,00 |
| EB210 | Établi pour Evolution E2-210 et E3SF210* | 240 x 133 x 90 | 773,00 |
| EB260 | Établi pour Evolution E2-260 et E3SF260* | 290 x 133 x 90 | 821,00 |
| EB310 | Établi pour Evolution E2-310 et E3SF310* | 340 x 133 x 90 | 1036,00 |
| EB360 | Établi pour Evolution E2-360 et E3SF360* | 390 x 133 x 90 | 1154,00 |

*Sur commande : Prévoir un délai de 3 à 5 semaines



OPTION EXTENSION D'ÉTABLI - PETITE - (Profondeur supplémentaire de 71 cm)

| RÉFÉRENCE | DÉSIGNATION | PV € HT |
|------------|--|---------|
| EBSMLEX160 | Extension pour EB160 Etabli EVOLUTION (sur commande prévoir un délai supplémentaire) | 324,00 |
| EBSMLEX210 | Extension pour EB210 Etabli EVOLUTION (sur commande prévoir un délai supplémentaire) | 433,00 |
| EBSMLEX260 | Extension pour EB260 Etabli EVOLUTION (sur commande prévoir un délai supplémentaire) | 462,00 |
| EBSMLEX310 | Extension pour EB260 Etabli EVOLUTION (sur commande prévoir un délai supplémentaire) | 494,00 |
| EBSMLEX360 | Extension pour EB360 Etabli EVOLUTION (sur commande prévoir un délai supplémentaire) | 564,00 |



OPTION EXTENSION D'ÉTABLI - GRANDE - (Profondeur supplémentaire de 129 cm)

| RÉFÉRENCE | DÉSIGNATION | PV € HT |
|------------|--|---------|
| EBLRGEX160 | Extension pour EB160 Etabli EVOLUTION (sur commande prévoir un délai supplémentaire) | 432,00 |
| EBLRGEX210 | Extension pour EB210 Etabli EVOLUTION (sur commande prévoir un délai supplémentaire) | 578,00 |
| EBLRGEX260 | Extension pour EB260 Etabli EVOLUTION (sur commande prévoir un délai supplémentaire) | 615,00 |
| EBLRGEX310 | Extension pour EB310 Etabli EVOLUTION (sur commande prévoir un délai supplémentaire) | 658,00 |
| EBLRGEX360 | Extension pour EB360 Etabli EVOLUTION (sur commande prévoir un délai supplémentaire) | 752,00 |



Bench pour 2 Evolution E2 ou 2 Smartfold (plan de travail en bois non fourni)



Frais de port : Nous interroger (en fonction du poids du produit et du lieu de livraison)

BENCH POUR 2 EVOLUTION E2 OU 2 SMARTFOLD (plan de travail en bois non fourni)

| RÉFÉRENCE | DÉSIGNATION | LONG X LARG X HAUT (En cm) | PV € HT |
|-----------|--|-------------------------------|----------|
| DEB110 | Etabli pour 2 SmartFold E3SF110 (sur commande prévoir un délai supplémentaire) | 140 x 163 x 90 | 790,00 |
| DEB160 | Etabli pour 2 SmartFold E3SF160 (sur commande prévoir un délai supplémentaire) | 190 x 163 x 90 | 945,00 |
| DEB210 | Etabli pour 2 SmartFold E3SF210 (sur commande prévoir un délai supplémentaire) | 240 x 163 x 90 | 1 192,00 |
| DEB260 | Etabli pour 2 SmartFold E3SF260 (sur commande prévoir un délai supplémentaire) | 290 x 163 x 90 | 1 378,00 |
| DEB310 | Etabli pour 2 SmartFold E3SF310 (sur commande prévoir un délai supplémentaire) | 340 x 163 x 90 | 1 595,00 |
| DEB360 | Etabli pour 2 SmartFold E3SF360 (sur commande prévoir un délai supplémentaire) | 390 x 163 x 90 | 1 750,00 |

ACCESSOIRES

| RÉFÉRENCE | DÉSIGNATION | PV € HT |
|-----------|---|---------|
| SILYR | Bande silicone jaune - section ronde (10 m - 32') | 27,73 |
| SILWR | Bande silicone blanche - section ronde (10 m - 32') | 32,01 |

NOTE : Les établis sont fournis sans plan de travail, mais incluent les fixations pour les visser.

M-BENCH - SYSTÈME MODULAIRE D'ÉTABLI (plan de travail en bois non fourni)

| RÉFÉRENCE | DÉSIGNATION | LONG X LARG X HAUT (En cm) | PV € HT |
|-----------|---|-------------------------------|---------|
| MB4X4 | Cadre d'établi format 122x122 cm (sur commande prévoir un délai supplémentaire) | 116 x 116 x 90 | 376,00 |
| MB4X2 | Cadre d'établi format 122x61 cm (sur commande prévoir un délai supplémentaire) | 116 x 60 x 90 | 328,00 |
| MB2X2 | Cadre d'établi format 61x61 cm (sur commande prévoir un délai supplémentaire) | 60 x 60 x 90 | 279,00 |
| MA4X4 | EXTENSION - format 122x122 cm (sur commande prévoir un délai supplémentaire) | 112 x 116 x 90 | 301,00 |
| MA4X2A | EXTENSION - format 122x61 cm (sur commande prévoir un délai supplémentaire) | 56 x 116 x 90 | 272,00 |
| MA4X2B | EXTENSION - format 61x122 cm (sur commande prévoir un délai supplémentaire) | 112 x 60 x 90 | 243,00 |
| MA2X2 | EXTENSION - format 61x61 cm (sur commande prévoir un délai supplémentaire) | 56 x 60 x 90 | 215,00 |

RÈGLES DE COUPE MANUELLES HAUTE PRÉCISION KEENCUT

KEENCUT

ACCESSOIRES POUR LA GAMME JAVELIN2

| RÉFÉRENCE | DÉSIGNATION | PV € HT |
|-----------|--|---------|
| SMLH | Outil d'élévation pour Javelin Lift and hold à installer sur un établi | 187,00 |

Simplex - version économique (précision 1 mm sur sa longueur) non adaptable sur SMLH

SIMPLEX

| RÉFÉRENCE | DÉSIGNATION | PV € HT |
|-----------|--|---------|
| SIM110 | Simplex 1,10 m - 44" (sur commande prévoir un délai supplémentaire) | 413,00 |
| SIM160 | Simplex 1,60 m - 64" (sur commande prévoir un délai supplémentaire) | 457,00 |
| SIM210 | Simplex 2,10 m - 84" (sur commande prévoir un délai supplémentaire) | 497,00 |
| SIM260 | Simplex 2,60 m - 104" (sur commande prévoir un délai supplémentaire) | 548,00 |
| SIM310 | Simplex 3,10 m - 124" (sur commande prévoir un délai supplémentaire) | 613,00 |



ACCESSOIRES SIMPLEX

| RÉFÉRENCE | DÉSIGNATION | PV € HT |
|-----------|------------------------|---------|
| TEXC | Roulette coupe textile | 44,10 |

Sabre Serie 2 (livré avec les 3 têtes de coupe suivantes VABHG, VABHML et VABHC)



Outil de coupe à usage universel avec bras articulé - précision 1mm

Frais de port : Nous interroger (en fonction du poids du produit et du lieu de livraison)

SABRE SERIE 2

| RÉFÉRENCE | DÉSIGNATION | PV € HT |
|-----------|---|----------|
| SAB100 | Sabre 100 cm - 40" (sur commande prévoir un délai supplémentaire) | 738,00 |
| SAB150 | Sabre 150 cm - 60" (sur commande prévoir un délai supplémentaire) | 863,00 |
| SAB200 | Sabre 200 cm - 80" | 990,00 |
| SAB250 | Sabre 250 cm - 100" | 1 115,00 |
| SAB300 | Sabre 300 cm - 120" | 1 242,00 |



STAND POUR SABRE SERIE 2

| RÉFÉRENCE | DÉSIGNATION | PV € HT |
|-----------|---|---------|
| ST02 | Stand simple pour Sabre 100 cm - 40" (sur commande prévoir un délai supplémentaire) | 353,00 |
| ST05 | Stand simple pour Sabre 150 cm - 60" (sur commande prévoir un délai supplémentaire) | 375,00 |
| ST07 | Stand simple pour Sabre 200 cm - 80" | 439,00 |
| ST08 | Stand simple pour Sabre 250 cm - 100" | 478,00 |
| ST09 | Stand simple pour Sabre 300 cm - 120" | 511,00 |



STAND PACK POUR SABRE SERIE 2 (inclus réceptacle des déchets de coupe et barre d'alimentation)

| RÉFÉRENCE | DÉSIGNATION | PV € HT |
|-------------------------------|---|---------|
| STP2 | Stand PACK pour Sabre 100 m - 40" - laize max. des matières sur débobineur de 77 cm (sur commande) | 414,00 |
| STP5 | Stand PACK pour Sabre 150 cm - 60" - laize max. des matières sur débobineur de 122 cm (sur commande) | 508,00 |
| STP7 | Stand PACK pour Sabre 200 cm - 80" - laize max. des matières sur débobineur de 177 cm (sur commande) | 628,00 |
| STP8 | Stand PACK pour Sabre 250 cm - 100" - laize max. des matières sur débobineur de 236 cm (sur commande) | 718,00 |
| STP9 | Stand PACK pour Sabre 300 cm - 120" - laize max. des matières sur débobineur de 286 cm (sur commande) | 796,00 |
| SABEMA (Accessoires Sabre) | Bras d'équerrage | 88,00 |

**RÈGLES DE COUPE AVEC GRADUATION MÉTRIQUE**

Frais de port : Nous interroger (en fonction du poids du produit et du lieu de livraison)

RÈGLES DE COUPE AVEC GRADUATION MÉTRIQUE

| RÉFÉRENCE | DÉSIGNATION | PV € HT |
|-----------|---|---------|
| SSE45 | 45 cm (sur commande prévoir un délai supplémentaire) | 55,00 |
| SSE60 | 60 cm (sur commande prévoir un délai supplémentaire) | 66,00 |
| SSE75 | 75 cm (sur commande prévoir un délai supplémentaire) | 75,00 |
| SSE90 | 90 cm (sur commande prévoir un délai supplémentaire) | 84,00 |
| SSE105 | 105 cm (sur commande prévoir un délai supplémentaire) | 90,00 |
| SSE120 | 120 cm (sur commande prévoir un délai supplémentaire) | 97,00 |
| SSE135 | 135 cm (sur commande prévoir un délai supplémentaire) | 106,00 |
| SSE150 | 150 cm (sur commande prévoir un délai supplémentaire) | 113,00 |
| SSE180 | 180 cm (sur commande prévoir un délai supplémentaire) | 129,00 |



LAMES POUR JAVELIN 2, INTEGRA, SABRE 2, EVOLUTION E2, EVOLUTION 3

| RÉFÉRENCE | DÉSIGNATION | CDT | PV € HT |
|-----------|--|-----|---------|
| CA50-032 | Gamme Evolution 3, Evolution-E2, Javelin-Integra, Javelin-Series 2, Sabre-Series 2 (seulement pour le porte lame VABHG) | 100 | 46,68 |



| | | | |
|-------|---|----|--------|
| CIR45 | Evolution E2, gamme Evolution 3, Javelin-Series 2, Sabre-Series 2 (seulement pour le porte lame VABHC) | 10 | 111,00 |
|-------|---|----|--------|



| | | | |
|----------|---|-----|-------|
| CA50-010 | VC - Ultimat Futura, Ultimat Gold, Ultimat & Artist + | 100 | 43,87 |
|----------|---|-----|-------|



| | | | |
|----------|---|-----|-------|
| CA50-019 | Excalibur, SteelTraK, Javelin/Practik/Max & Sabre, Vertical Cutting | 100 | 15,40 |
|----------|---|-----|-------|



| | | | |
|-----|------------------------------|---|------|
| SCO | Pour marquage Plexyglass 3mm | 5 | 7,18 |
|-----|------------------------------|---|------|



| | | | |
|-------|--|---|--------|
| STC2C | TW tête de coupe allongée pour composites acier ou aluminium | 1 | 151,00 |
|-------|--|---|--------|

NOUVEAU

MATIERES ET EPAISSEURS DE COUPE POUR EVOLUTION 2 / JAVELIN 2 / SIMPLEX / SABRE 2

Pour tout savoir sur les matières pouvant être coupées, veuillez vous reporter au tableau ci-dessous ou vous diriger sur le site internet ci-dessous : <http://www.keencut.com/fr/diagrammes-de-comparaison-de-produit/tous-les-produit/>

| | MAX | SIMPLEX | SABRE SÉRIE 2 |
|--|--------|---------|---------------|
| Rigid | | | |
| Cast Acrylic / Plexiglas | 3 mm | ✓ | ✓✓ |
| Semi- Rigid | | | |
| Cardboard | 10 mm | ✓✓ | ✓✓ |
| Cardboard | 13 mm | | ✓✓ |
| Conservation Board | 3,5 mm | ✓✓ | ✓✓ |
| Corrugated Plastic | 10 mm | ✓✓ | ✓✓ |
| Corrugated Plastic | 13 mm | | ✓✓ |
| Foam centred Board | 10 mm | ✓✓ | ✓✓ |
| Foam centred Board | 13 mm | | ✓✓ |
| Mountboard | 3,5 mm | ✓✓ | ✓✓ |
| Expanded Polystyrene | 10 mm | ✓✓ | ✓✓ |
| Expanded Polystyrene | 13 mm | | ✓✓ |
| PVC Foamboard | 6 mm | ✓✓ | ✓✓ |
| Magnetic Sheet | 1 mm | ✓✓ | ✓✓ |
| Flexible | | | |
| Banner | | ✓✓ | ✓✓ |
| Fabric / Textiles (Cold Cut) | | ✓ | ✓ |
| Fabric / Textiles (Hot Cut) | | | ✓ |
| Plastic Film (x-ray, light filers, etc...) | | ✓✓ | ✓✓ |
| Window Film (Self-adhesive) | | ✓✓ | ✓✓ |
| Paper | | ✓ | ✓ |
| Self-Adhesive Materials | | ✓✓ | ✓✓ |
| Tissue Paper | | ✓ | ✓ |
| Flexo graphic plates (bevel) | 5 mm | | |
| Flexo graphic plates (straight) | 13 mm | ✓✓ | ✓✓ |

✓✓ Coupe avec lame d'origine

✓ Accessoire en option pour cette application

TAPIS DE COUPE

Tapis de coupe auto-cicatrisante conçu pour des lames rotatives et droites. Repérage d'angle de coupe inclus sur le tapis.

Frais de port inclus dans le prix de vente.

| RÉFÉRENCE | DÉSIGNATION | CDT | PV € HT |
|-------------------|----------------------------------|-----|---------|
| 340248 | Tapis de coupe 62x45 cm (Vert) | 1 | 68,00 |
| TC090060 | Tapis de coupe 60x90 cm (Gris) | 1 | 89,75 |
| TC090120 | Tapis de coupe 90x120 cm (Gris) | 1 | 135,30 |
| TC100150 | Tapis de coupe 100x150 cm (Gris) | 1 | 177,00 |
| 338305 / TC100200 | Tapis de coupe 100x200 cm (Gris) | 1 | 227,00 |

COUPEUSES VERTICALES STEELTRAK

| RÉFÉRENCE | DÉSIGNATION | PV € HT |
|-----------|------------------|----------|
| ST165 | STEELTRAK 165 cm | 3 164,00 |
| ST210 | STEELTRAK 210 cm | 3 677,00 |
| ST250 | STEELTRAK 250 cm | 4 443,00 |

Frais de port : Franco

ACCESSOIRES

| RÉFÉRENCE | DÉSIGNATION | PV € HT |
|-----------|---|---------|
| STSL5 | Bande de visée (lot de 3 pièces) | 39,90 |
| FSK160 | Kit de structure pour ST165 | 214,00 |
| FSK210 | Kit de structure pour ST210 | 305,00 |
| FSK250 | Kit de structure pour ST250 | 560,00 |
| STGLC | Kit de coupe de verre sécurise - Coupe Maximum 165 cm | 151,00 |
| STSAE | Bras d'extension gauche pour SteelTraK | 171,00 |
| STALC | Tête de coupe pour panneaux aluminium 1,6 | 127,00 |
| STC2C | Nouvelle tête de coupe composite (moins de flexion des chutes) | 151,00 |

Frais de port : Nous interroger (en fonction du poids du produit et du lieu de livraison)

OUTILS DE RAINURAGE (ANGLE 90°)

| RÉFÉRENCE | DÉSIGNATION | PV € HT |
|-----------|-----------------------------|---------|
| STVG2 | SteelTraK 90 V-Groover 2 mm | 170,00 |
| STVG3 | SteelTraK 90 V-Groover 3 mm | 170,00 |
| STVG4 | SteelTraK 90 V-Groover 4 mm | 170,00 |
| STVG5 | SteelTraK 90 V-Groover 5 mm | 170,00 |
| STVG6 | SteelTraK 90 V-Groover 6 mm | 170,00 |

Frais de port : Nous interroger (en fonction du poids du produit et du lieu de livraison)

LAMES ET ROUES DE COUPE

| RÉFÉRENCE | DÉSIGNATION | CDT | PV € HT |
|-----------|---|-----|---------|
| STALW | Jeu de lames circulaires de remplacement pour tête de coupe aluminium | | 69,00 |
| STCOW | Jeu de lames circulaires de remplacement pour tête de coupe composite aluminium | | 69,00 |
| CA50-015 | Roulette de marquage pour le verre | 5 | 16,28 |
| CA50-019 | Lames Medium duty | 100 | 15,40 |
| SILYT | Cordon en Silicone jaune - section en 'T' (10m -32') | | 27,73 |
| STVGB | Outil de rainurage pour SteelTraK 90 V-Groover | 5 | 202,00 |



COUPEUSES MANUELLES NEOLT

| MODÈLE | LARGEUR / ÉPAISSEUR DE COUPE | PV HT | PORT HT (LIVRAISON RDC) | INFOS COMPLÉMENTAIRES |
|-------------------------|------------------------------|----------|-------------------------|---|
| TRIM 100 | 1,00 m / 0,8 mm | 505,00 | Franco | Livrée avec pieds et bac de réception (Neolt) et avec pieds (Desk Trim) |
| TRIM 130 | 1,30 m / 0,8 mm | 540,00 | Franco | |
| DESK TRIM 130 (NOUVEAU) | 1,30 m / 0,6 mm | 390,00 | Franco | |
| TRIM 150 | 1,50 m / 0,8 mm | 590,00 | Franco | |
| TRIM 200 | 2,00 m / 0,8 mm | 740,00 | Franco | |
| TRIM 250 | 2,50 m / 0,6 mm | 1 065,00 | Franco | |
| POWER TRIM PLUS 105 | 1,05 m / 2,2 mm | 985,00 | Franco | Livrée avec pieds et bac de réception et étrier de butée |
| POWER TRIM PLUS 145 | 1,45 m / 2,2 mm | 1 075,00 | Franco | |
| POWER TRIM PLUS 165 | 1,65 m / 2,2 mm | 1 220,00 | Franco | |
| POWER TRIM PLUS 210 | 2,10 m / 2,2 mm | 1 470,00 | Franco | |
| POWER TRIM PLUS 250 | 2,50 m / 2,2 mm | 1 825,00 | Franco | |
| POWER STRONG PRO 130 | 1,30 m / 4,5 mm | 1 895,00 | Franco | Livrée avec pieds et bac de réception et 2 étriers de butée |
| POWER STRONG PRO 180 | 1,80 m / 4,5 mm | 2 195,00 | Franco | |
| POWER STRONG PRO 230 | 2,30 m / 4,5 mm | 2 525,00 | Franco | |



Neolt Trim



Neolt Power Trim Plus



Neolt Power Strong Pro

COUPEUSES ELECTRIQUES NEOLT

| MODÈLE | LARGEUR / ÉPAISSEUR DE COUPE | PV HT € | PORT HT € (LIVRAISON RDC) | INFOS COMPLÉMENTAIRES |
|------------------------------|------------------------------|----------|---------------------------|---|
| ELECTRO TRIM 100 | 1,00 m / 0,8 mm | 1 590,00 | Franco | Livré avec pieds, bac de réception, éclairage de coupe et fil fluo de référence |
| ELECTRO TRIM 130 | 1,30 m / 0,8 mm | 1 740,00 | Franco | |
| ELECTRO TRIM 150 | 1,50 m / 0,8 mm | 1 890,00 | Franco | |
| ELECTRO TRIM 200 | 2,00 m / 0,8 mm | 2 125,00 | Franco | |
| ELECTRO TRIM 250 | 2,50 m / 0,6 mm | 2 530,00 | Franco | |
| ELECTRO POWER TRIM+145 | 1,45 m / 2 mm | 2 625,00 | Franco | Livré avec pieds, bac de réception, éclairage de coupe et fil fluo de référence |
| ELECTRO POWER TRIM+165 | 1,65 m / 2 mm | 2 770,00 | | |
| ELECTRO POWER TRIM+210 | 2,10 m / 2 mm | 3 095,00 | Franco | |
| ELECTRO POWER TRIM+250 | 2,50 m / 2 mm | 3 855,00 | Franco | |
| ELECTRO POWER TRIM+300 | 3,00 m / 2 mm | 4 365,00 | Franco | |
| ELECTRO POWER TRIM+360 | 3,60 m / 2 mm | 5 200,00 | Franco | |
| ELECTRO POWER STRONG PRO 165 | 1,65 m / 4,5 mm | 5 690,00 | Franco | Livré avec pieds et bac de réception et étrier de butée |
| ELECTRO POWER STRONG PRO 210 | 2,10 m / 4,5 mm | 5 990,00 | Franco | |
| ELECTRO POWER STRONG PRO 260 | 2,60 m / 4,5 mm | 6 295,00 | Franco | |
| ELECTRO POWER STRONG PRO 320 | 3,20 m / 4,5 mm | 6 990,00 | Franco | |

PORTE-BOBINES

| MODÈLE | PV € HT | PORT HT € (LIVRAISON RDC) |
|--------------------|---------|---------------------------|
| de 125 cm à 165 cm | 164,00 | Franco |
| de 180 cm à 210 cm | 177,00 | Franco |
| de 230 cm à 280 cm | 200,00 | Franco |
| de 300 cm à 360 cm | 227,00 | Franco |

Le porte-bobine vous permettra de dérouler la bobine source et faciliter la découpe. Assurez-vous bien que votre imprimante dispose d'un ré-enrouleur si la découpe se fait en post impression.



Neolt Electro Trim

Neolt Power Strong Pro

Neolt Electro Power Trim Plus

PLIEUSE MANUELLE

INAFOLD M (1080 MM)



- **Simplicité** du pli manuel en accordéon en 21 cm
- **Débrayable** par poignée située en face avant
- **Fiabilité** du mécanisme tout métal
- **Rabat** intégré pour le pré-marquage du 2ème pli
- **Complément** idéal d'un traceur ou copieur de plans

PV ht € : 1 340,00

Port ht € : 32,00

CARACTÉRISTIQUES

| | |
|------------------------|---|
| Encombrement | Encombrement réduit 1180 x 365 mm |
| Poids | 75 Kg |
| Longueur de Pliage | 5m avec du papier 80g |
| Largeur de Pliage Max. | 1080 mm |
| Grammage de Papier | 60 à 105g |
| Cadence de Pliage | 1 pli par seconde |
| Matériau utilisé | Fabrication robuste en tôle d'acier : 2 mm pour les carters |
| Fouets | Presseurs et fouets en acier spécial : 1,5 mm |
| Bras | Bras usinés dans la masse |
| Plage | Plage de travail équipée d'un tapis en mousse haute densité, traitée anti-glisse, qui présente l'avantage d'atténuer l'onde sonore Fouet/presseur et qui rend inutile l'emploi de bandes anti-glisse. |

Accessoires :

- Calibre de cross-fold permettant le pré-marquage du pli de rabat en 297 mm
- Pied support en tube d'acier de section rectangulaire 46x60 assurant une parfaite stabilité de l'ensemble (barre transversale en tube carré de 50x50)
- Tablette de stockage pour plans pliés
- Barre murale pour stockage des plans avant pliage et qui facilite l'introduction des documents à plier sous le presseur.

PLIEUSE ELECTRIQUE

INAFOLD S2 (920 MM)



Garantie
Sans
Bourrage

➔ Plieuse de Plans Automatique



- Plieuse de plans électrique "OFF-LINE", rapide et ultra-compacte
- Haute qualité de pliage, le pli est parfaitement marqué
- Réalise le 1er pli longitudinal en 210 mm et le 2ème pli en 297 mm
- Remarquablement silencieuse
- Longueur de pli illimitée par paquet de 4 m
- 8 programmes de pliage
- Electronique et mécanique de qualité offrant une excellente fiabilité

PV ht € : 4 700,00

Port ht € : 55,00

Installation ht € : 550,00

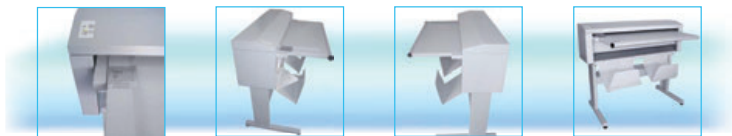

Styles de Pliegés

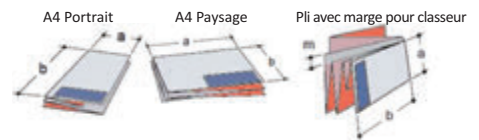

CARACTÉRISTIQUES

| | |
|---------------------------------------|--|
| Vitesse de Pliage | 12 m/minute soit 9 A0/minute |
| Format de Pliage | 1er Pli : 210, 190 ou 297 mm // 2ème Pli : 297 ou 305 mm |
| Longueur de Pliage | Illimitée par paquets de 4000 mm |
| Longueur / largeur du document | Mini 410 mm / Maxi 920 mm |
| Largeur mini du doc. | 279 mm |
| Dimensions - Poids | L 1135 mm / l 630 mm / H 1005 mm - 65 Kg |
| Alimentation | 230V - 0.8A - 50/60 Hz - consommation : 100W |
| Grammage Papier | 60 - 110 g/m ² |

COMBINE COMPACT : PLIEUSE / COUPEUSE



- **Compact** - réduit l'encombrement grâce au 2 en 1
- **Simplicité** - pli manuel en accordéon en 21 cm
- **Débrayable** - par poignée située en face avant
- **Combiné** - coupeuse escamotable sous la plieuse

PV ht € : 1 800,00

Port ht € : 32,00



2ème Pli

Calibre de Crossfold pour le pré-marquage du 2ème pli en 297 mm



Coupe

Détail de la tête de coupe et du plateau de coupe

PLIEUSE DE PLANS MANUELLE

| | |
|-------------------------------|--|
| Largeur de Pliage Max. | 1080 mm (42") |
| Longueur de Pliage | 2 m avec du papier 80g |
| Grammage Papier | 60 à 105g |
| Cadence de Pliage | 1 pli par seconde |
| Matériau utilisé | Fabrication robuste en tôle d'acier : 2 mm pour les carters |
| Fouets | Presseurs et fouets en acier spécial : 1,5 mm |
| Bras | Bras usinés dans la masse |
| Plage | Plage de travail équipée d'un tapis en mousse haute densité, traitée anti-glisse, qui présente l'avantage d'atténuer l'onde sonore Fouet/presseur. |

COUPEUSE DE PLANS MANUELLE

| | |
|------------------------------|---|
| Largeur de Coupe Max. | 120 cm mais équipée d'un Col de Cygne permettant la coupe au-delà de 120 cm |
| Épaisseur de Coupe | 0,8 mm |
| Lame de Coupe | Lame rotative auto affutable par friction sur une lame fixe |
| Tête de Coupe | montée sur roulement à bille et guidée par lame horizontale à section oblongue garantissant une précision de coupe rigoureuse |
| Bac | Bac de récupération des chutes sous la coupeuse |
| Repères de Coupe | Table d'introduction avec réseau sérigraphique d'assistance à la coupe |
| Utilisation | Coupeuse télescopique escamotable montée sur glissières coulissantes |

Châssis :

- Châssis rigide en acier à poutres transversales
- Grande solidité
- Assise au sol 1440 mm x 500 mm
- 4 verins de calage
- Dimensions : 1490 mm (L) x 460 mm (l) x 114 mm (h)
- Poids : 104 kg



Legendary Performance

Les plotters de découpe SUMMA, de fabrication belge, est la marque leader dans le monde de la découpe d'adhésifs et de vinyles. Ils découpent rapidement sur de très grandes longueurs et sont équipés d'un système de porte-rouleau d'une fiabilité inégalée permettant une garantie de l'alignement du vinyle sur plusieurs mètres. Livrés en standard avec le système de repérage OPOS de SUMMA, tous ces plotters sont capables de découper des logos pré-imprimés sur papier transfert ou film adhésif sur une laize pouvant aller jusqu'à 1605 mm (Summacut™ D160R).

D SERIES™

SummaCut™ D60 R

Lame flottante



PV ht € : 2 070,00

SummaCut™ D120 RL

Lame flottante



PV ht € : 4 460,00

SummaCut™ D140 RL

Lame flottante



PV ht € : 5 865,00 / RLFX : 4 070,00

SummaCut™ D160 RL

Lame flottante



PV ht € : 7 270,00

Frais de port : D60 R et D120 RL : 80€ / D140 RL(FX) et D160 RL : 100€ ht
Installation/formation (1/2 journée) : 450€ ht



Le plotter de découpe Summa Class S2, contient un processeur qui est sept fois plus puissant que son prédécesseur. L'écran tactile couleur, la connexion réseau, le support d'une clé USB et le capteur OPOS plus rapide contribuent au fait que le S2 soit prêt à conquérir le marché signalitique. La nouvelle fonctionnalité de coupure fait du S2 le compagnon idéal pour des imprimantes grand format. La signalétique a beaucoup évolué. Maintenant, plus que jamais, vous avez besoin d'un équipement performant et durable. Les plotters Summa sont basés sur une plateforme de haute fiabilité et offrent des caractéristiques leur permettant de traiter virtuellement toute matière que vous proposez.

Summa Class S2 75T

Lame tangentielle



PV ht € : 6 230,00

Summa Class S2 120T

Lame tangentielle



PV ht € : 8 310,00

Summa Class S2 140T

Lame tangentielle



PV ht € : 9 870,00

Summa Class S2 160T

Lame tangentielle



PV ht € : 11 430,00

Coût livraison : S2 75 T et S2 120 T : 80€ / S2 140 T et S2 160 T : 100€ ht
 Installation/formation (1/2 journée) : 450€ ht



TECHNOLOGIE À LAME TANGENTIELLE

La technologie de découpe tangentielle garantit des performances supérieures à la technologie à lame flottante utilisée couramment. L'orientation de la lame motorisée et contrôlée électroniquement permet aux S Class T de couper de façon très précise, même à pression élevée.

La découpe parfaite facilite l'échenillage et vous fait ainsi gagner un temps précieux. Une pièce brevetée à l'embout de la lame évite le décolage des petits bouts de vinyle lors de la découpe.

Avec une pression pouvant atteindre les 600 grammes, les S Class T découpent aisément, rapidement et avec précision les masques de sablage et les gabarits de peintures dans des matériaux durs ainsi que les graphiques dans des vinyles réfléchissants.

MOUVEMENT TANGENTIEL

- 1 La lame tangentielle cesse de couper juste avant un coin.
- 2 Un moteur soulève et réoriente la lame.
- 3 Une fois que la lame atteint l'angle souhaité, elle est abaissée et continue de couper le coin.

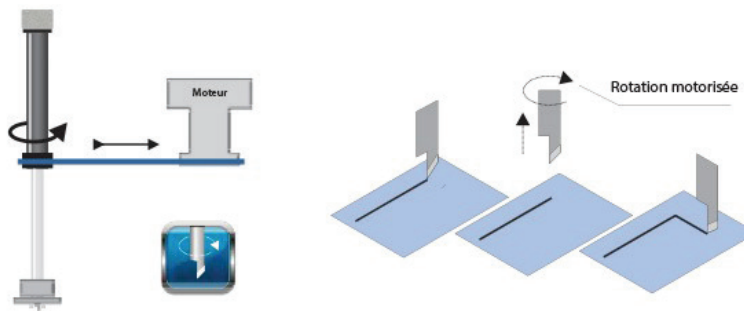

| | | SÉRIE SUMMACUT FX | SÉRIE SUMMACUT | SÉRIE S CLASS 2D | SÉRIE S CLASS 2T |
|------------------------------|-----|---|---|--|---|
| DESCRIPTION | | Plotter de découpe de vinyle et de contour fiable | Plotter de découpe de vinyle et de contour fiable et efficace | Performance maximum, plotter de découpe de vinyle et de contour fiable et efficace | Possibilités maximales, plotter de découpe de vinyle et de contour polyvalent et flexible |
| LARGEUR MAXIMALE DU MÉDIA | 60 | - | 66 cm | - | - |
| | 75 | - | - | 84 cm | 84 cm |
| | 120 | - | 127 cm | 130 cm | 130 cm |
| | 140 | 142 cm | 142 cm | 145 cm | 145 cm |
| | 160 | - | 164 cm | 168 cm | 168 cm |
| TECHNOLOGIE DE DÉCOUPE | | Lame flottante | Lame flottante | Lame flottante | Lame tangentielle |
| OPOS X (DÉCOUPE DE CONTOUR) | | ✓ | ✓ | ✓ | ✓ |
| SUPPORT DE CODE À BARRES | | ✓ | ✓ | ✓ | ✓ |
| FLEXCUT (COUPER À TRAVERS) | | ✓ | ✓ | ✓ | ✓ |
| ENROULER | | - | - | Optionnel | Optionnel |
| VITESSE | | ** | *** | **** | **** |
| TAILLES DE TRAVAIL FLEXIBLES | | - | ✓ | ✓ | ✓ |



Les plotters de découpe secabo de la série C version V présentent de nombreuses améliorations par rapport à la série C IV avec une haute qualité de découpe, la pression et la vitesse. Deux modèles sont disponibles C60 V avec une laize de découpe de 63 cm et le C120 V avec une laize de découpe de 126 cm. Différents supports peuvent être facilement découper, vinyles adhésif, flex, floc, pochoir, papier, carton etc...

Equippé d'un nouveau capteur optique qui permet le détournage de feuilles préalablement imprimées. Les plotters SECABO C V sont livrés avec le logiciel DrawCut LITE ainsi qu'un pied robuste avec un porte rouleaux.

C60 V



PV ht € : 950,00

C120 V



PV ht € : 1 245,00



Les plotters de découpe Secabo de la série S II sont dotés d'une tête de découpe avec servo-moteurs qui rend la découpe encore plus rapide et plus précise permettant une traction parfaite, un déplacement du chariot optimal et surtout la découpe des courbes et des cercles de manière parfaite. Deux modèles sont disponibles S60 II avec une laize de découpe de 63 cm et le S120 II avec une laize de découpe de 126 cm. Différents supports peuvent être facilement découper, vinyles adhésif, flex, floc, pochoir, papier, carton...

Le nouvel écran rétro-éclairé rend l'utilisation aisée. Equipé d'un nouveau capteur optique qui permet le détournage de feuilles préalablement imprimées. Les plotters SECABO S II sont livrés avec le logiciel DrawCut LITE ainsi qu'un pied robuste avec un porte rouleaux.

S60 II



PV ht € : 1450,00

S120 II



PV ht € : 1725,00



Frais de port : 70€ ht

Installation/formation (1/2 journée) : 450€ ht



Les plotters de découpe de la série T II avec de nouvelles fonctionnalités modernes ils bénéficient d'une technologie innovante, avec des circuits et servo-moteurs contrôlés qui les rendent encore plus rapides et plus précis. Le nouveau système de repérage automatique LAPOS Q multi repères avec détection automatique des repères pour une découpe précise des contours des feuilles préalablement imprimées, et une reconnaissance automatique de la largeur du support à découper. Trois modèles sont disponibles T60 II avec une laize de découpe de 63 cm, T120 II avec une laize de découpe de 126 cm et le T160 II avec une laize de découpe de 160 cm. Il est idéal pour la découpe d'une grande variété de médias, tels que le vinyle, le flex, le flock, les pochoirs, les cartons et papiers etc... Le grand écran rétro-éclairé avec de grandes touches permet une utilisation facile et ergonomique. Les plotters T II sont fournis avec un stand solide avec porte rouleau et panier de réception ainsi que le logiciel DrawCut PRO qui offre de nombreuses options telles que la vectorisation automatique, la préparation de découpe automatisée, et de nombreux effets pour vos mises en page : Contour, ombrage, courbes.

T60 II



PV ht € : 1 680,00

T120 II



PV ht € : 2 015,00

T160 II



PV ht € : 3 042,00

Frais de port : 70€ ht

Installation/formation (1/2 journée) : 450€ ht

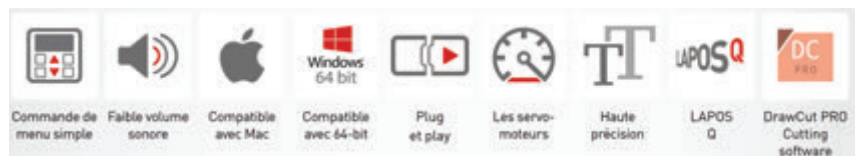



Legendary Performance

Avec la série F, Summa se base sur une expérience de 30 ans dans la fabrication de plotters de découpe haut de gamme. Elle permet de découper des feuilles, tout comme des supports rigides et des médias en rouleau et d'insérer simultanément jusqu'à trois outils sur le porte-outils multi-supports. L'échange d'outils se fait d'une manière facile et ultra-rapide. La reconnaissance d'outil automatique, associée au contrôle numérique et mécanique de la pression et/ou de la profondeur, assure une découpe précise d'un large éventail de matériaux. La série F est équipée en standard d'un Module Trainant et de l'OPOS-CAM, le système de repérage optique par caméra, permettant un détournage rapide et très précis. Un arsenal de modules optionnels qui grandit sans cesse élargissant davantage les capacités de la série F, offrant une machine en mesure de répondre parfaitement à votre flux de travail spécifique.

F SERIES™



| F SERIES™ | F1330 | F1612 | F1832 | F2630 |
|---------------------------------|---|--|---|---|
| ZONE DE DÉCOUPE MAXI | 129x305 cm | 160x120 cm | 184x320 cm | 265x305 cm |
| LARGEUR DU SUPPORT MAXI | Jusqu'à 134 cm | Jusqu'à 165 cm | Jusqu'à 190 cm | Jusqu'à 270 cm |
| VITESSE DE DÉCOUP MAXI | Jusqu'à 1 000 mm/sec | | | |
| ASPIRATION | 6 zone (2 rangées x 3 colonnes) | Variable sur la largeur | 8 zone (2 rangées x 4 colonnes) | 12 zone (2 rangées x 6 colonnes) |
| DIMENSIONS EN cm (LxPxH) | 214x410x122 | 236x214x110 | 70x425x122 | 349x410x122 |
| PRIX DE VENTE € HT | 64 600,00 | 47 790,00 | 80 590,00 | 90 890,00 |
| | Inclus dans le PV : Une pompe à vide 2,3 KW, 1 module standard, 1 carte pneumatique, 1 convoyeur; Système pinces auto, support rouleau, Summa Go Produce, ADC droit, Branchement : 3x400 V+N | Inclus dans le PV : pompe à vide système de progression de protections utilisateurs 4 poteaux, Summa Go Produce, ADC droit, système de caméra logiciels de contrôle, module standard, 1 convoyeur, système pinces auto, support rouleau, Summa Go Produce, ADC droit. Branchement : 3x400 V+N | Inclus dans le PV : 2 pompe à vide 2,3 KW, chacune, module standard, 1 convoyeur; système pinces auto, support rouleau, Summa Go Produce, ADC droit, Branchement : 3x400 V+N | Inclus dans le PV : 2 pompe à vide 1,3 KW, chacune, module standard, 1 convoyeur; système pinces auto, support rouleau, Summa Go Produce, ADC droit, Branchement : 3x400 V+N |
| GARANTIE | 2 ans dont 1 an sur site, retour atelier pour la 2ème année | | | |
| OPTIONS € HT | | | | |
| ASPIRATEUR | - | 935,00 | 2 650,00 | 2 650,00 |
| FRAISE KRESS | 8 670,00 | 7 495,00 | 8 920,00 | 9 200,00 |
| FRAISE HAUTE FRÉQUENCE | 22 000,00 | 20 830,00 | 22 250,00 | 22 500,00 |

Outil de découpe pour module tangentiel

| | CODE FABRICANT | PU € HT |
|---------------------------|----------------|----------|
| 1. MI-CHAIR | 500-9311 | 710,00 |
| 2. SIMPLE TRANCHANT | 500-9312 | 300,00 |
| 3. À DOUBLE TRANCHANT | 500-9313 | 300,00 |
| 4. MATÉRIEAUX DURS/LOURDS | 500-9314 | 300,00 |
| 5. RAINAGE | 500-932X | 240,00 |
| 6. V-CUT (DE 0° À 45°) | 500-934X | 480,00 |
| 7. OSCILLANT ÉLECTRONIQUE | 500-9320 | 5 000,00 |
| 8. OSCILLANT PNEUMATIQUE | 500-9350 | 4 150,00 |



COUPEUSES KALAXY

La machine de découpe KalaXY permet de couper rapidement une bobine d'impression en posters au format final. L'impression doit être préparée avec des repères lisibles par la machine. L'impression de ces repères est réalisable automatiquement avec de nombreux RIP (Caldera Trim-O-Matic par exemple). Le positionnement des lames de coupe longitudinales est manuel. L'axe d'alimentation des bobines d'impression est identique à ceux utilisés sur les lamineurs Mistral, Arkane et Atlantic 1650 de la marque Kala.

Un gain de temps important dans la finition de vos affiches pour un investissement raisonnable !



Coupeuse électrique XY

- KalaXY PRO V2 1650 - 65" Avec correction électrique des lames en Y et correction automatique du bord du support
- Cette découpeuse automatique XY vous permettra de faire des économies importantes sur le poste finition de vos impressions. Découper des impressions est certainement l'une des tâches les plus laborieuses et consommatrices de temps de votre atelier.
- Il complète parfaitement les systèmes de coupe numériques en temps machine croissant pour produire des coupes de contour au lieu de coupes XY.



KalaXY propose plusieurs modes de coupes, facile

à programmer à partir de son panneau de commande tactile :

- Les marques de coupe (repères simples ou doubles) peuvent être générées avec la plupart des RIPS disponibles sur le marché.
- Coupe automatique de la longueur voulue et programmable. Coupe transversale (X) obtenue automatiquement en lisant les repères ou par la distance programmée définie.
- Les lames longitudinales (Y) sont positionnées manuellement.
- Correction manuelle de l'angle de coupe X : le bord d'attaque X peut être corrigé manuellement pour correspondre à la coupe exacte des repères sur l'impression. après l'avoir alimenté, ou si le rouleau d'impression n'est pas complètement rectiligne.

Marque d'arrêt exclusive :

- KalaXY s'arrêtera automatiquement à la lecture d'un repère spécifique inclus dans le fichier à imprimer. Cette marque peut être générée exclusivement avec le logiciel Caldera RIP ou inséré manuellement.
- Lors de la lecture de cette marque, le déroulement du matériau s'arrête, ce qui permet de régler manuellement (Y) positionne la lame sur différents formats d'impression sur le même rouleau.

Parfait pour couper de nombreux types de supports, tels que le papier, le vinyle, le papier photo, le papier laminé substrats, papier encapsulé avec films thermiques jusqu'à 250 microns des deux côtés (20 mil), bannière légère et épaisse de PVC, polycarbonate... et plus.

Le KalaXY est livré en standard avec le même arbre d'alimentation en aluminium de 3" que celui des lamineurs kala de 65 pouces. Cela permet de transférer un rouleau d'impressions laminées de la plastifieuse à la découpeuse sans aucun outil, économisant du temps et de l'argent.

Sont également inclus 3 têtes de coupe longitudinales (2 lames simples et 1 double lame).

Des simples ou doubles têtes de coupe de lames sont disponibles en option sans aucune limitation.

Délai moyen : 3 semaines

Livraison Franco

| DÉCOUPEUSES KALAXY | KALAXY PLUS | KALAXY PRO V2 |
|---|--|------------------|
| EPAISSEUR MAXIMUM | 1 mm - 40 mil | |
| LARGEUR MAXIMUM | 1 650 mm - 65" | |
| DIAMÈTRE MAXI DE LA BOBINE | 250 mm - 10" | |
| LAMES AUTO-AFFÛTANTES | • | • |
| VITESSE DE COUPE | Jusqu'à 18 m/mn | |
| DIMENSIONS | 2620x730x1200 mm | 2620x900x1200 mm |
| POIDS | 330 kg | 360 kg |
| CONSOMMATION ÉLECTRIQUE | 110 V/1200 W - 230 V/600W | |
| LANGAGE DE L'ÉCRAN DE CONTRÔLE | Français, Anglais, Allemand, Espagnol, Polonais | |
| PRÉCISION DE COUPE | +/- 1 mm | |
| MODES DE COUPES | Avec reconnaissance des repères Longueur défini sans repère | |
| RÉGLAGE ÉLECTRIQUE DES LAMES Y COMMANDÉES PAR L'OPÉRATEUR | • | • |
| ALIGNEMENT AUTOMATIQUE DE MÉDIA AVANT DÉCOUPE | | • |
| PRIX € HT | 18 990,00 | 24 990,00 |

COUPEUSES XY FOTOBA



Machine aux multiples intérêts :

- Coupe simultanée X/Y (X : vertical) / Y : horizontal).
- Très simple à utiliser. - Vitesse de découpe jusqu'à 18 m/mn.

Elle coupe avec le système d'autocorrection sur les 4 côtés de manière totalement automatique et ce jusqu'à 6 cm (partant du centre, 3 cm par côté). Elle prend en charge des bobines de médias pouvant aller jusqu'à 1,7 mm d'épaisseur, peut aussi prendre des feuilles avec son mode DIGITRIM. A titre d'exemple une bobine de 100 ml est coupée en 12 minutes. Il est possible aussi de découper des médias non imprimés, dans ce cas la cellule ira lire le bord du média et non pas le trait imprimé sur la longueur. Elle a donc la faculté de découper des bobines et des feuilles avec des amalgames.

La technologie de coupe automatique avec le repérage des traits de coupe Fotoba se trouve sur la plupart des Rips (Aurelon, ColorGate, Caldera, Color DEV studio, Durst, Efi, Ergosoft, Graphx com, Onyx, Poster jet, SAI, Wasatch computer technology, Roland, Perfect proof).

Frais de port : À partir de 200€ ht

Délai de livraison : 3 semaines



PV HT : 42 000 €
(LIVRAISON ET FORMATION
INCLUDES)

Avantages / Caractéristiques :

- Auto-équerrage du bord de l'image (X) / Calage automatique de l'image (Y)
- Vitesse maximum d'avance de 18m/mn
- Matières / médias imprimés jusqu'à 0.80 mm d'épaisseur
- Cutter vertical (gauche et droite)
- Tolérance de coupe +/- 1mm / Système de lame auto affûtées
- 5 canaux pour mémoriser les différents traits de coupe
- Tous les mécanismes motorisés sont en moteur pas à pas
- Scan automatique des traits de coupe
- Bruit inférieur à 70db / Courant 115-230 V + terre 250 w

Attention il est nécessaire d'avoir de l'air comprimé à disposition. La machine XLD 170 n'intègre pas le compresseur.

Médias / Matières pris en charge (jusqu'à 0.8mm d'épaisseur) :

- Vinyes adhésifs + vinyes plastifiés avec lamination
- Papiers offsets, papiers numériques, papiers photos papiers plastifiés avec lamination
- Toiles polyester / Bâches PVC
- Supports magnétiques jusqu'à 0.80 mm
- Films polyester backlits pour caissons lumineux
- Tako, supports micro-ventousé / Films électrostatiques
- PVC semi-rigides pour roll-up / pop-up (en réduisant la vitesse)
- Canvas, tyvek, maille drapeau sur liner
- Encapsulés

Il peut-être proposé en supplément de la machine :

- L'option cellule de détection Wallpaper, offrant une précision au millième, idéal pour la découpe de lés de papiers peints.
- L'option encapsulé, permettant de faire de la découpe d'encapsulation avec débord.

| MODÈLE | FOTOBA XLD 170 |
|---|--------------------------|
| LAIZE MINIMALE / MAXIMALE DES ROULEAUX | 0,28 m / 1,70 m |
| LARGEUR MINIMALE / MAXIMALE DE DÉCOUPE | 0,1 m / 1,67 m |
| LONGUEUR MINILALE / MAXIMALE DE DÉCOUPE | 0,10 ml / 50 ml |
| DIMENSIONS DE LA MACHINE | 2,51 L x 0,87 l x 1,10 H |

APPLIKATOR KALA (TABLE DE LAMINATION ET DE CONTRECOLLAGE)

Fabriquée en France dans l'usine de KALA sas de Rennes. C'est un produit robuste et évolutif.

- Les phases de descente et de montée sont gérées par deux moteurs électriques ultra-rapides synchronisés, et une simple prise électrique suffit.
- La descente du rouleau est sécurisée grâce à un laser.
- Le laser détecte les plaques ou d'éventuels obstacles.
- Une seule main est nécessaire pour déplacer le chariot rouleau.
- Des assistances sonores guident l'utilisateur lors des mises en pression du produit.
- Le rouleau ne chute pas violemment après avoir roulé sur une plaque épaisse comme c'est le cas des produits qui utilisent des vérins pneumatiques.
- La hauteur de travail admissible est de 70 mm.
- Le rouleau qu'AppliKator utilise est en silicone, pas en caoutchouc ce qui lui permettra de durer plus longtemps, s'usera moins sur des plaques dont les bords sont acérés, et permettra aussi un nettoyage simplifié grâce à ses qualités de non adhérence.
- AppliKator utilise du verre de 10 mm d'épaisseur recouvert sur toute sa surface par un tapis de travail en PVC translucide d'environ 5 mm. Notre tapis made in France ne comporte pas de phtalates.
- AppliKator peut être assemblé sur place évitant les surcoûts de manutention spécifiques
- Son design par section, autorise un agrandissement de sa longueur post installation (ajout de sections).
- AppliKator vous permettra de stocker des matières sous sa surface de travail !

LE TAPIS DE TRAVAIL MESURE 170 cm DE LARGE.
LONGUEUR DE TRAVAIL UTILE PAR SECTION : 207 cm.
GARANTIE SUR SITE UN AN.



Modèle présenté: AppliKator 4000 avec zones de stockage, adaptations à réaliser par le client, non disponibles à la vente.

| RÉFÉRENCE | DÉSIGNATION | PRIX € HT/UF |
|-----------|---|--------------|
| APP2000 | AppliKator 2000 (205 cm utiles, longueur 2,35 m) | 8 690,00 |
| APP2000L | AppliKator 2000 avec rétroéclairage LED | 9 640,00 |
| APP2600 | AppliKator 2600 (260 cm utiles, longueur 2,95 m) | 9 990,00 |
| APP2600L | AppliKator 2600 avec rétroéclairage LED | 11 190,00 |
| APP3000 | AppliKator 3000 (305 cm utiles, longueur 3,40 m) | 10 890,00 |
| APP3000L | AppliKator 3000 avec rétroéclairage LED | 12 340,00 |
| APP4400 | AppliKator 4400 (440 cm utiles, longueur 4,75 m) | 12 690,00 |
| APP4400L | AppliKator 4400 avec rétroéclairage LED | 14 590,00 |
| | AppliKator 4400 avec 1 section sur 2 rétroéclairée LED | 13 640,00 |
| APP6800 | AppliKator 6800 (680 cm utiles, longueur 7,15 m) | 16 690,00 |
| | AppliKator 6800 avec rétroéclairage LED | 19 540,00 |
| APP6800L | AppliKator 6800 avec 1 section sur 3 rétroéclairée LED | 17 640,00 |
| | AppliKator 6800 avec 2 sections sur 3 rétroéclairée LED | 18 590,00 |

Pour des AppliKators de longueurs plus importantes, nous consulter

Accessoires : Stockage en bout de table, support freiné ou libre pour bobines, section d'éclairage LED, tapis...

| RÉFÉRENCE | DÉSIGNATION | PRIX € HT/UF |
|-------------|---|--------------|
| APPSTOCKAGE | Jeu de 2 flasques acier à insérer en bout de table, permet le stockage de 3 barres ou 3 axes (2 max. par machine) * | 99,00 |
| APPSUPAXE | Support libre pour utilisation de petites bobines, livré avec une barre d'alimentation 1650 (Ø 30 mm) | 99,00 |
| APPFREIN | Support freiné pour axe autobloquant 1650 (à fixer sur chariot rouleau) requiert un axe autobloquant * | 190,00 |
| AX165076 | Axe autobloquant 1650 - 1,65m - 65" (Ø 76 mm / 3 pouces) | 155,00 |
| BA165030 | Barre d'alimentation 1650 - 1,65 m - 65" pour défilement et stockage (Ø 30 mm) * | 69,00 |

*si vous utilisez un lamineur KALA 1650, vous disposez déjà de 5 axes et d'une barre

| | | |
|--------------|---|----------|
| APPECLAI2000 | Rétroéclairage LED pour une section | 950,00 |
| APPECLAI2600 | Rétroéclairage LED pour AppliKator 2600 | 1 200,00 |
| APPECLAI3000 | Rétroéclairage LED pour AppliKator 3000 | 1 450,00 |

| | | |
|------------|---|--------|
| APPTAP2000 | Tapis de remplacement pour AppliKator 2000 laize 170 cm, long. 2,5 m ** | 350,00 |
| APPTAP2600 | Tapis de remplacement pour AppliKator 2600 laize 170 cm, long. 3,0 m ** | 425,00 |
| APPTAP3000 | Tapis de remplacement pour AppliKator 3000 laize 170 cm, long. 3,5 m ** | 495,00 |
| APPTAP4400 | Tapis de remplacement pour AppliKator 4400 laize 170 cm, long. 5,0 m ** | 650,00 |
| APPTAP6800 | Tapis de remplacement pour AppliKator 6800 laize 170 cm, long. 7,5 m ** | 975,00 |

** livré roulé dans une caisse bois et plus long que nécessaire. A la fin de la mise en place, la zone exédentaire des largeurs sera coupée

LAMINATEURS KALA (leader Européen)

Leader Européen et implanté en France, KALA développe et fabrique localement des équipements de finition grand format destinés aux professionnels de la photographie, de l'imprimerie, de la sérigraphie, de l'enseigne, ainsi qu'à certains domaines textiles et industriels.

Les lamineurs Kala sont certifiés APAVE et respectent en tous points les dernières normes CE et RoHS.



Starter 1080 froid et Starter HR (rouleau supérieur chauffant)

Lamineur à froid économique en 108 cm de laize disposant d'un affichage de pression et d'une seule poignée pour l'élévation du rouleau.

STARTER 1080 FROID ET STARTER HR (ROULEAU SUPERIEUR CHAUFFANT)

| RÉFÉRENCE | DÉSIGNATION | PV € HT |
|-----------|--|----------|
| T1080101 | STARTER 1080 FROID - 108 cm (42,5 pouces) avec stand sur roulettes | 3 440,00 |
| T1080111 | STARTER 1080 HR - 108 cm (42,5 pouces) avec stand sur roulettes et chauffe du rouleau supérieur à 40°C | 3 990,00 |
| TG1080 | Kit Barre de défilement documents imprimés et réglage d'introduction pour STARTER 1080 | 135,00 |
| ET1080 | Ré-enrouleur électrique des documents en sortie de lamination (nécessite le stand TG1080) | 765,00 |
| 337948 | Frais de port Lamineur Starter 1080 | 110,00 |



Starter 1400 froid et Starter HR (rouleau supérieur chauffant)

Lamineur à froid économique en 140 cm de laize disposant d'un affichage de pression et d'une seule poignée pour l'élévation du rouleau.

STARTER 1400 FROID ET STARTER HR (ROULEAU SUPERIEUR CHAUFFANT)

| RÉFÉRENCE | DÉSIGNATION | PV € HT |
|-----------|--|----------|
| T1400101 | STARTER 1400 FROID - 140 cm (55 pouces) avec stand sur roulettes | 3 860,00 |
| T1400111 | STARTER 1400 HR - 140 cm (55 pouces) avec stand sur roulettes et chauffe du rouleau supérieur à 40°C | 4 490,00 |
| TG1400 | Kit Barre de défilement documents imprimés et réglage d'introduction pour STARTER 1400 | 145,00 |
| ET1400 | Ré-enrouleur électrique des documents en sortie de lamination (nécessite le stand TG1400) | 785,00 |
| 337948 | Frais de port Lamineur Starter 1400 | 120,00 |



Starter 1600 froid et Starter HR (rouleau supérieur chauffant)

Lamineur à froid économique en 160 cm de laize disposant d'un affichage de pression et d'une seule poignée pour l'élévation du rouleau.

STARTER 1600 FROID ET STARTER HR (ROULEAU SUPERIEUR CHAUFFANT)

| RÉFÉRENCE | DÉSIGNATION | PV € HT |
|-----------------|---|-----------------|
| T1600101 | STARTER 1600 FROID - 160 cm (63 pouces) avec stand sur roulettes | 4 380,00 |
| T1600111 | STARTER 1600 HR - 160 cm (63 pouces) avec stand sur roulettes et chauffe du rouleau supérieur à 40°C | 4 990,00 |
| TG1600 | Kit Barre de défilement documents imprimés et réglé d'introduction pour STARTER 1600 | 155,00 |
| ET1600 | Ré-enrouleur électrique des documents en sortie de lamination (nécessite le stand TG1600) | 800,00 |
| 337948 | Frais de port Lamineur Starter 1600 | 120,00 |



Accessoires pour lamineurs STARTER

Frais de livraison sur demande.

ACCESSOIRES POUR LAMINATEURS STARTER

| RÉFÉRENCE | DÉSIGNATION | PV € HT |
|------------------|--|---------------|
| AXT108076 | Axe autobloquant 1080 - 108 cm - 42,5" (Ø 76 mm / 3 pouces) | 120,00 |
| AXT140076 | Axe autobloquant 1400 - 140 cm - 55" (Ø 76 mm / 3 pouces) | 140,00 |
| AXT160076 | Axe autobloquant 1600 - 160 cm - 63" (Ø 76 mm / 3 pouces) | 150,00 |
| GOMME | Gomme de nettoyage des rouleaux (40x40x50 mm) | 15,00 |
| CUTTER | Cutter de sécurité magnétique (indispensable pour économiser vos matières tout en préservant les rouleaux) | 10,00 |

Baltic 1080 et 1400 Froid

Lamineurs à froid robustes destinés aux métiers de l'image numérique et de l'enseigne. Permet un contrecollage jusqu'à 25 mm d'épaisseur. Frais de livraison : Franco

BALTIC 1080 ET 1400 FROID

| RÉFÉRENCE | DÉSIGNATION | PV € HT |
|-----------------|--|-----------------|
| B1080002 | BALTIC 1080 - 108 cm - 42,5" | 4 250,00 |
| ST1080 | Stand sur roulettes pour BALTIC 1080 | 510,00 |
| C1400001 | BALTIC 1400 - 140 cm - 55" (stand inclus pour le modèle 1400) | 5 990,00 |



Mistral 1650 et 2100 Froid avec chauffe du rouleau supérieur

Lamineurs à froid haut de gamme avec chauffe du rouleau supérieur et fonction "roll to roll" intégrée. Frais de livraison : Franco

MISTRAL 1650 ET 2100 FROID AVEC CHAUFFE DU ROULEAU SUPÉRIEUR

| RÉFÉRENCE | DÉSIGNATION | PV € HT |
|-----------------|---|------------------|
| M1650001 | MISTRAL 1650 - 165 cm - 65", rouleau supérieur chauffant de 30°C à 60°C (fonction de rembobinage des travaux de plastification souples intégrée) | 8 890,00 |
| MP601820 | Kit d'éclairage LED optionnel pour lamineurs 1650, procure un éclairage parfait de la table d'introduction | 290,00 |
| M2100001 | MISTRAL 2100 - 210 cm - 83", rouleau supérieur chauffant de 30°C à 60°C (fonction de rembobinage des travaux de plastification souples intégrée) | 13 590,00 |
| MP601820 | Kit d'éclairage LED optionnel pour Mistral 2100, procure un éclairage parfait de la table d'introduction | 310,00 |



Arkane 1650 et Arkane 1650 TS hybride

Lamineurs à froid haut de gamme avec chauffe du rouleau supérieur et fonction "roll to roll" intégrée. Frais de livraison : Franco

ARKANE 1650 ET ARKANE 1650 TS HYBRIDE

| RÉFÉRENCE | DÉSIGNATION | PV € HT |
|------------|--|------------------|
| P1650001 | ARKANE 1650 - 165 cm - 65", rouleau supérieur chauffant jusqu'à 140°C design identique au MISTRAL 1650 (fonction de rembobinage des travaux de plastification souples intégrée) | 9 690,00 |
| P1650001TS | ARKANE 1650 TS "Traffic Sign" - 165 cm - 65", lamineur avec réglages optimisés pour films rétro réfléchissants (rouleau supérieur chauffant, temp. limitée à 100°C, fonction de rembobinage des travaux de plastification souples intégrée) | 9 690,00 |
| P1650004 | ARKANE 1650 DUAL - 165 cm - 65", rouleaux chauffants de 30°C à 140°C | 10 990,00 |
| MP601820 | Kit d'éclairage LED optionnel pour lamineurs 1650, procure un éclairage parfait de la table d'introduction | 290,00 |



Sirocco 1080 et 1600

Lamineurs à chaud et à froid, usages mixtes et semi-intensifs, chauffe des rouleaux à une température unique paramétrable. Frais de livraison : Franco

SIROCCO 1080 ET 1600

| RÉFÉRENCE | DÉSIGNATION | PV € HT |
|-----------|---------------------------------------|------------------|
| S1080002 | SIROCCO 1080 - 108 cm - 42,5" | 5 290,00 |
| ST1080 | Stand sur roulettes pour SIROCCO 1080 | 510,00 |
| S1600002 | SIROCCO 1600 - 160 cm - 63" | 10 990,00 |



Atlantic 1080 et 1650

Lamineurs à chaud et à froid, usages mixtes et intensifs, avec indépendance du réglage de la température des rouleaux.
Frais de livraison : Franco

ATLANTIC 1080 ET 1650

| RÉFÉRENCE | DÉSIGNATION | PV € HT |
|-----------|--|-----------|
| A1080002 | ATLANTIC 1080 - 108 cm - 42,5" | 8 590,00 |
| A1650001 | ATLANTIC 1650 - 165 cm - 65" (rembobineur électrique des travaux de plastification souples intégré) | 14 490,00 |
| MP601820 | Kit d'éclairage LED optionnel pour lamineurs 1650, procure un éclairage parfait de la table d'introduction | 290,00 |



Options et accessoires en post équipement pour lamineurs KALA

Frais de livraison sur demande.

OPTIONS ET ACCESSOIRES EN POST ÉQUIPEMENT POUR LAMINATEURS KALA

| RÉFÉRENCE | DÉSIGNATION | PV € HT |
|-----------|--|---------|
| AX108076 | Axe autobloquant 1080 - 108 cm - 42,5" - Ø 76 mm / 3" pour BALTIC, SIROCCO et ATLANTIC 1080 | 125,00 |
| AXB140076 | Axe autobloquant 1400 - 140 cm - 55" - Ø 76 mm / 3" pour BALTIC 1400 | 145,00 |
| AX160076 | Axe autobloquant 1600 - 160 cm - 63" - Ø 76 mm / 3" pour SIROCCO 1600 et ancienne gamme | 155,00 |
| AX165076 | Axe autobloquant 1650 - 165 cm - 65" - Ø 76 mm / 3" pour MISTRAL 1650, ARKANE 1650, ATLANTIC 1650 | 155,00 |
| AX210076 | Axe autobloquant 2100 - 210 cm - 83" - Ø 76 mm / 3" pour MISTRAL 2100 | 196,00 |
| GOMME | Gomme de nettoyage des rouleaux (40 x 40 x 50 mm) | 13,00 |
| CUTTER | Cutter de sécurité magnétique (indispensable pour économiser vos matières tout en préservant les rouleaux) | 10,00 |

Kits de démarrage (fourni avec l'achat d'un lamineur)

Un kit est joint sans supplément au lamineur suivant son modèle.

KITS DE DÉMARRAGE (FOURNI AVEC L'ACHAT D'UN LAMINATEUR)

| RÉFÉRENCE | DÉSIGNATION |
|-----------|---|
| KIT105 | Kit de démarrage films à froid pour STARTER 1080, BALTIC 1080 (3 bobines 105 cm X env. 8 m, 1 film PVC monomère, 1 film PVC polymère et un papier perdu) |
| KIT137 | Kit de démarrage films à froid pour nos lamineurs en 1400, 1600, 1650, 2100 (3 bobines 137 cm X env. 8 m minimum, 1 film PVC monomère, 1 film PVC polymère et un papier perdu) |

Sans demande formulée, un kit est intégré avec tous nos modèles, sauf gamme Starter !

Bobines de papier perdu

Papier perdu ou contre-papier pour plastification à froid qui évite d'encoller le rouleau du laminateur. Le papier perdu permet le remplissage d'un espace vide lorsque le support à plastifier est plus petit que la laize de film à plastifier. Il permet ainsi d'éviter le changement de largeur de film lorsque le format est plus petit et d'empêcher d'encoller le rouleau de lamination.

En stock : livraison 24/48h

BOBINES DE PAPIER PERDU

| RÉFÉRENCE | DÉSIGNATION | DÉLAI | PV € HT |
|-----------|---|-------|---------|
| 451791 | Papier perdu 80g en bobine (Ø 76 mm interne) laize 107 cm X 100 m * | Stock | 73,50 |
| 451792 | Papier perdu 80g en bobine (Ø 76 mm interne) laize 140 cm X 100 m * | Stock | 85,00 |
| 451794 | Papier perdu 80g en bobine (Ø 76 mm interne) laize 159 cm X 100 m * | Stock | 96,20 |

* recommandé pour la lamination simple face si débord de la zone adhésive du film sur le rouleau inférieur.

LAMINATEURS EASYMOUNT / EASYLAM

Pour protéger vos documents, affiches, posters sur des supports papiers ou synthétiques dédiés lors d'une exposition extérieure longue, les lamineurs sont indispensables. Les prix pour les lamineurs et les consommables sont franco à partir de 1200€ ht sinon un port de 50€ est appliqué. Délai de livraison moyen : J+10 (jours ouvrés).

easymount.

Lamineurs à froid

LAMINATEURS À FROID

| RÉFÉRENCE | DÉSIGNATION | PV € HT |
|--------------|--|----------|
| EMS 650 | Lamineur à froid en 650 mm | 1 906,80 |
| EM 880 | Lamineur à froid en 880 mm, livré sur stand | 3 339,00 |
| EM SIGN 1400 | Lamineur à froid économique en 1400 mm* | 5 600,00 |
| EM SIGN 1620 | Lamineur à froid économique en 1620 mm* | 6 111,00 |
| REWINDER | Rembobineur arrière pour (1200, 1400 & 1600) | 882,00 |

*Livré sur stand

EMS 650



EM 880



EM SIGN 1400



Lamineurs à froid - avec rouleau chauffant (50°C ou 150°C)

LAMINATEURS À FROID

| RÉFÉRENCE | DÉSIGNATION | PV € HT |
|------------|--|-----------|
| EM 1200 SH | Lamineur à froid 1200 mm avec 1 rouleau chauffant 40°C | 9 615,90 |
| EM 2100 SH | Lamineur à froid 2100 mm avec 1 rouleau chauffant 40°C | 18 583,90 |
| REWINDER | Rembobineur arrière pour (1200, 1400 & 1600) | 882,00 |

| RÉFÉRENCE | DÉSIGNATION | PV € HT |
|-----------|---|----------|
| EMS-1400H | Lamineur à froid avec 1 rouleau chauffant 45°C. Equipé de rembobineur motorisé. | 6 251,00 |
| EMS-1620H | Lamineur à froid avec 1 rouleau chauffant 45°C. Equipé de rembobineur motorisé. | 6 821,00 |

EM 1200 SH



EMS-1400H



Lamineurs à chaud (2 rouleaux chauffants)

LAMINATEURS À CHAUD (2 ROULEAUX CHAUFFANTS)

| RÉFÉRENCE | DÉSIGNATION | PV € HT |
|---------------|--|-----------|
| LINEA DH 360 | Lamineur à chaud en 360 mm | 3 588,00 |
| LINEA DH 460 | Lamineur à chaud en 460 mm | 4 463,80 |
| LINEA DH 650 | Lamineur à chaud en 650 mm | 5 361,40 |
| STAND DH 650 | Stand optionnel pour Linea DH 650 | 638,00 |
| LINEA DH 1100 | Lamineur à chaud (froid possible) 1100 mm de laize | 8 756,00 |
| EM 1200 DH | Lamineur à chaud et à froid en 1200 mm | 14 284,00 |
| EM 1650 DH | Lamineur à chaud et à froid en 1650 mm | 18 166,00 |
| EASYLAM 160W | Lamineur à chaud en 1640 mm (de 40°C à 55°C) | 10 850,00 |
| REWINDER | Rembobineur optionnel (EM 1200 DH et EM 1650 DH) | 924,00 |

LINEA DH 360



LINEA DH 1100



EM 1650 DH



Pelliculeuses

MATRIX

PELLICULEUSES

| RÉFÉRENCE | DÉSIGNATION | PV € HT |
|--------------------|--|----------|
| MATRIX DUO 460 | Pelliculeuse recto & recto/verso en 460 mm | 4 600,20 |
| PERFOCUTTER MD 460 | Mécanisme de perforation du film pour faciliter la séparation | 583,00 |
| PIED MD 460 | Stand sur roulettes pour MD 460 | 539,00 |
| MATRIX DUO 650 | Pelliculeuse recto & recto/verso en 650 mm | 5 137,00 |
| PERFOCUTTER MD 650 | Mécanisme de perforation du film pour faciliter la séparation | 649,00 |
| PIED MD 650 | LamStand sur roulettes pour MD 650 | 583,00 |
| VS2MD460-F30 | Mandrin complet (axe+fixations) pour MD 460 (Nouveau) | 275,00 |
| VS2MD650-F24 | Mandrin complet (axe+fixations) pour MD 650 (Nouveau) | 295,00 |
| VS2MD460-F25 | Adaptateur de mandrin 25 mm | 56,25 |
| VS2MD460-F26 | Adaptateur de mandrin 76 mm (Convient aussi bien pour la MD460 que la MD650) | 65,00 |

MATRIX DUO 460



MATRIX DUO 650



| RÉFÉRENCE | DÉSIGNATION | PV € HT |
|---------------|---|-----------|
| MATRIX 370 V2 | Pelliculeuse semi-automatique SRA3 | 12 886,50 |
| MATRIX 530 V2 | Pelliculeuse semi-automatique SRA2 | 15 543,00 |
| MATRIX 370 P | Modèle pneumatique SRA3 | 16 617,15 |
| MATRIX 370 DP | Modèle Pneumatique et recto/verso simultané SRA3 | 18 133,50 |
| MX-370-FEEDER | MARGEUR AUTOMATIQUE pour Matrix 370 V2 et déclinaisons. Chargement en continue (Nouveau) | 14 173,50 |
| MATRIX 530 P | Modèle Pneumatique SRA2 | 19 522,80 |
| MATRIX 530 DP | Modèle Pneumatique et recto/verso simultané SRA2 | 24 167,55 |
| MX-530-FEEDER | MARGEUR AUTOMATIQUE pour Matrix 530 V2 et déclinaisons. Chargement en continue (Nouveau) | 14 503,50 |
| COMPRESSEUR | Compresseur compact et silencieux pouvant se placer dans le socle de la machine (optionnel) | 1 193,40 |

⌚ Réduit le temps de travail par moitié avec la fonction recto-verso simultanée.
 Peut également être utilisé pour encapsuler avec du film de plastification à chaud PET.

MATRIX MX 370 V2



MATRIX MX 530 DP



Option : "Système Foil" pour application à chaud de films à effets visuels (métalliques, paillettes, holographiques, vernis...). Ces films viendront se coller sur des parties précises de visuels numériques afin de créer des effets très modernes et professionnels. S'adapte sur MATRIX DUO et également sur la MATRIX 530 (ou 370) de préférence en version pneumatique pour pouvoir mieux gérer la pression. Si destiné à une Matrix 530 V2, n'utiliser que du papier couché. Convient à toute épaisseur de papier.

| RÉFÉRENCE | DÉSIGNATION | PV € HT |
|----------------------------|--|-----------------|
| MX-530TU / MX-370TU | Enrouleur motorisé pour Matrix 530 & 370 (système «foil») | 1 144,00 |
| MX-530FBK | Kit comprenant 1 mandrin supplémentaire, les fixations et une protection en plexi. Permet de garder le film de pelliculage et le foil sur la machine simultanément et le foil sur la machine simultanément | 506,00 |

Attention : Pour la Matrix Duo il n'y a pas d'accessoires à prévoir en plus sur la machine elle même, mais il faudra gérer manuellement la récupération du liner du film métallique.



Option : Système pour découper une bande au milieu du film de pelliculage en fonction de la largeur souhaitée afin de façonner parfaitement des dos carrés lors de la reliure (livres, carnets...).
S'adapte sur toutes les machines MATRIX.

| RÉFÉRENCE | DÉSIGNATION | PV € HT |
|---------------------|---|-----------------|
| MX-370FB | Kit «Flatbook» (pelliculage à dos carré) comprenant le dispositif de coupe et l'axe pour le fixer | 1 804,00 |
| MX-530FB | Kit «Flatbook» (pelliculage à dos carré) comprenant le dispositif de coupe et l'axe pour le fixer | 1 804,00 |
| MATRIX 370 T | Système de coupe du film à la laize désirée pour MX 370 | 919,60 |
| MATRIX 530 T | Système de coupe du film à la laize désirée pour MX 530 | 919,60 |
| MX 370 M | Axe supplémentaire + 2 adaptateurs pour MX 370 | 371,80 |
| MX 530 M | Axe supplémentaire + 2 adaptateurs pour MX 530 | 393,80 |
| MX 530 EDP | Plaque de ventilation arrière pour pelliculage R/V sur MX Duplex | 748,00 |

Films pour plastification à chaud BRILLANT

Franco : À partir de 800€ ht. Si commande inférieure au franco : 34€ de frais de port. Délai de livraison : J+6 livré (jours ouvrés).

Pour une utilisation avec tous les lamineurs à chaud (toutes marques).

42 MICRONS SUR MANDRIN DE 25 mm

| RÉFÉRENCE | MANDRIN (mm) | MICRONS | LAIZE (mm) | LONGUEUR (m) | QTÉ PAR CARTON | PV UNITAIRE € HT | PV DU CARTON € HT |
|---------------|--------------|---------|------------|--------------|----------------|---------------------|----------------------|
| 42B305X150D25 | 25 | 42 | 305 | 150 | 2 | 42,51 | 85,01 |
| 42B320X150D25 | 25 | 42 | 320 | 150 | 2 | 44,58 | 89,17 |
| 42B455X150D25 | 25 | 42 | 455 | 150 | 2 | 63,41 | 126,81 |
| 42B635X150D25 | 25 | 42 | 635 | 150 | 2 | 88,48 | 176,97 |

42 MICRONS SUR MANDRIN DE 76 mm

| RÉFÉRENCE | MANDRIN (mm) | MICRONS | LAIZE (mm) | LONGUEUR (m) | QTÉ PAR CARTON | PV UNITAIRE € HT | PV DU CARTON € HT |
|----------------|--------------|---------|------------|--------------|----------------|---------------------|----------------------|
| 42B965X150D76 | 76 | 42 | 965 | 150 | 1 | 134,46 | 134,46 |
| 42B1040X150D76 | 76 | 42 | 1040 | 150 | 1 | 144,90 | 144,90 |
| 42B1400X150D76 | 76 | 42 | 1400 | 150 | 1 | 195,05 | 195,05 |
| 42B1550X150D76 | 76 | 42 | 1550 | 150 | 1 | 215,95 | 215,95 |

75 MICRONS SUR MANDRIN DE 25 mm

| RÉFÉRENCE | MANDRIN (mm) | MICRONS | LAIZE (mm) | LONGUEUR (m) | QTÉ PAR CARTON | PV UNITAIRE € HT | PV DU CARTON € HT |
|---------------|--------------|---------|------------|--------------|----------------|---------------------|----------------------|
| 75B305X100D25 | 25 | 75 | 305 | 100 | 2 | 45,84 | 91,68 |
| 75B320X100D25 | 25 | 75 | 320 | 100 | 2 | 48,08 | 96,16 |
| 75B455X100D25 | 25 | 75 | 455 | 100 | 2 | 68,38 | 136,75 |
| 75B635X100D25 | 25 | 75 | 635 | 100 | 2 | 95,42 | 190,84 |

75 MICRONS SUR MANDRIN DE 76 mm

| RÉFÉRENCE | MANDRIN (mm) | MICRONS | LAIZE (mm) | LONGUEUR (m) | QTÉ PAR CARTON | PV UNITAIRE € HT | PV DU CARTON € HT |
|----------------|--------------|---------|------------|--------------|----------------|---------------------|----------------------|
| 75B965X100D76 | 76 | 75 | 965 | 100 | 1 | 145,00 | 145,00 |
| 75B1040X100D76 | 76 | 75 | 1040 | 100 | 1 | 156,26 | 156,26 |
| 75B1040X150D76 | 76 | 75 | 1040 | 150 | 1 | 234,39 | 234,39 |
| 75B1400X100D76 | 76 | 75 | 1400 | 100 | 1 | 210,35 | 210,35 |
| 75B1550X100D76 | 76 | 75 | 1550 | 100 | 1 | 232,89 | 232,89 |

125 MICRONS SUR MANDRIN DE 25 mm

| RÉFÉRENCE | MANDRIN (mm) | MICRONS | LAIZE (mm) | LONGUEUR (m) | QTÉ PAR CARTON | PV UNITAIRE € HT | PV DU CARTON € HT |
|---------------|--------------|---------|------------|--------------|----------------|---------------------|----------------------|
| 125B305X60D25 | 25 | 125 | 305 | 60 | 2 | 49,99 | 99,98 |
| 125B320X60D25 | 25 | 125 | 320 | 60 | 2 | 52,45 | 104,90 |
| 125B455X60D25 | 25 | 125 | 455 | 60 | 2 | 74,58 | 149,16 |
| 125B635X60D25 | 25 | 125 | 635 | 60 | 2 | 104,08 | 208,16 |

125 MICRONS SUR MANDRIN DE 76 mm

| RÉFÉRENCE | MANDRIN (mm) | MICRONS | LAIZE (mm) | LONGUEUR (m) | QTÉ PAR CARTON | PV UNITAIRE € HT | PV DU CARTON € HT |
|-----------------|--------------|---------|------------|--------------|----------------|---------------------|----------------------|
| 125B965X60D76 | 76 | 125 | 965 | 60 | 1 | 158,17 | 158,17 |
| 125B1040X100D76 | 76 | 125 | 1040 | 100 | 1 | 284,11 | 284,11 |
| 125B1400X100D76 | 76 | 125 | 1400 | 100 | 1 | 382,45 | 382,45 |
| 125B1550X100D76 | 76 | 125 | 1550 | 100 | 1 | 423,43 | 423,43 |

250 MICRONS SUR MANDRIN DE 25 mm

| RÉFÉRENCE | MANDRIN (mm) | MICRONS | LAIZE (mm) | LONGUEUR (m) | QTÉ PAR CARTON | PV UNITAIRE € HT | PV DU CARTON € HT |
|---------------|--------------|---------|------------|--------------|----------------|---------------------|----------------------|
| 250B320X30D25 | 25 | 250 | 320 | 30 | 2 | 48,00 | 96,00 |
| 250B455X30D25 | 25 | 250 | 455 | 30 | 2 | 68,24 | 136,48 |
| 250B635X30D25 | 25 | 250 | 635 | 30 | 2 | 95,23 | 190,46 |

250 MICRONS SUR MANDRIN DE 76 mm

| RÉFÉRENCE | MANDRIN (mm) | MICRONS | LAIZE (mm) | LONGUEUR (m) | QTÉ PAR CARTON | PV UNITAIRE € HT | PV DU CARTON € HT |
|----------------|--------------|---------|------------|--------------|----------------|---------------------|----------------------|
| 250B635X30D76 | 76 | 250 | 635 | 30 | 1 | 95,23 | 95,23 |
| 250B965X30D76 | 76 | 250 | 965 | 30 | 1 | 144,73 | 144,73 |
| 250B1040X30D76 | 76 | 250 | 1040 | 30 | 1 | 155,99 | 155,99 |
| 250B1400X30D76 | 76 | 250 | 1400 | 30 | 1 | 209,97 | 209,97 |
| 250B1550X30D76 | 76 | 250 | 1550 | 30 | 1 | 232,48 | 232,48 |

Films pour plastification à chaud MAT

Franco : À partir de 800€ ht. Si commande inférieure au franco : 34€ de frais de port. Délai de livraison : J+6 livré (jours ouvrés).

Pour une utilisation avec tous les lamineurs à chaud (toutes marques). Finition mate, légèrement satinée.

42 MICRONS SUR MANDRIN DE 25 mm

| RÉFÉRENCE | MANDRIN (mm) | MICRONS | LAIZE (mm) | LONGUEUR (m) | QTÉ PAR CARTON | PV UNITAIRE € HT | PV DU CARTON € HT |
|---------------|--------------|---------|------------|--------------|----------------|---------------------|----------------------|
| 42M305X150D25 | 25 | 42 | 305 | 150 | 2 | 71,25 | 142,49 |
| 42M320X150D25 | 25 | 42 | 320 | 150 | 2 | 74,74 | 149,49 |
| 42M455X150D25 | 25 | 42 | 455 | 150 | 2 | 106,27 | 212,54 |
| 42M635X150D25 | 25 | 42 | 635 | 150 | 2 | 148,31 | 296,62 |

42 MICRONS SUR MANDRIN DE 76 mm

| RÉFÉRENCE | MANDRIN (mm) | MICRONS | LAIZE (mm) | LONGUEUR (m) | QTÉ PAR CARTON | PV UNITAIRE € HT | PV DU CARTON € HT |
|----------------|--------------|---------|------------|--------------|----------------|---------------------|----------------------|
| 42M965X150D76 | 76 | 42 | 965 | 150 | 1 | 225,40 | 225,40 |
| 42M1040X150D76 | 76 | 42 | 1040 | 150 | 1 | 242,91 | 242,91 |
| 42M1400X150D76 | 76 | 42 | 1400 | 150 | 1 | 327,00 | 327,00 |
| 42M1550X150D76 | 76 | 42 | 1550 | 150 | 1 | 362,05 | 362,05 |

75 MICRONS SUR MANDRIN DE 25 mm

| RÉFÉRENCE | MANDRIN (mm) | MICRONS | LAIZE (mm) | LONGUEUR (m) | QTÉ PAR CARTON | PV UNITAIRE € HT | PV DU CARTON € HT |
|---------------|--------------|---------|------------|--------------|----------------|---------------------|----------------------|
| 75M305X100D25 | 25 | 75 | 305 | 100 | 2 | 62,83 | 125,66 |
| 75M320X100D25 | 25 | 75 | 320 | 100 | 2 | 65,97 | 131,95 |
| 75M455X100D25 | 25 | 75 | 455 | 100 | 2 | 93,70 | 187,40 |
| 75M635X100D25 | 25 | 75 | 635 | 100 | 2 | 130,85 | 261,71 |

75 MICRONS SUR MANDRIN DE 76 mm

| RÉFÉRENCE | MANDRIN (mm) | MICRONS | LAIZE (mm) | LONGUEUR (m) | QTÉ PAR CARTON | PV UNITAIRE € HT | PV DU CARTON € HT |
|----------------|--------------|---------|------------|--------------|----------------|---------------------|----------------------|
| 75M965X100D76 | 76 | 75 | 965 | 100 | 1 | 199,15 | 199,15 |
| 75M1040X100D76 | 76 | 75 | 1040 | 100 | 1 | 214,58 | 214,58 |
| 75M1040X150D76 | 76 | 75 | 1040 | 150 | 1 | 321,26 | 321,26 |
| 75M1400X100D76 | 76 | 75 | 1400 | 100 | 1 | 288,75 | 288,75 |
| 75M1550X100D76 | 76 | 75 | 1550 | 100 | 1 | 317,57 | 317,57 |

125 MICRONS SUR MANDRIN DE 25 mm

| RÉFÉRENCE | MANDRIN (mm) | MICRONS | LAIZE (mm) | LONGUEUR (m) | QTÉ PAR CARTON | PV UNITAIRE € HT | PV DU CARTON € HT |
|---------------|--------------|---------|------------|--------------|----------------|------------------|-------------------|
| 125M305X60D25 | 25 | 125 | 305 | 60 | 2 | 55,48 | 110,97 |
| 125M320X60D25 | 25 | 125 | 320 | 60 | 2 | 58,22 | 116,43 |
| 125M455X60D25 | 25 | 125 | 455 | 60 | 2 | 82,77 | 165,55 |
| 125M635X60D25 | 25 | 125 | 635 | 60 | 2 | 115,53 | 231,06 |

125 MICRONS SUR MANDRIN DE 76 mm

| RÉFÉRENCE | MANDRIN (mm) | MICRONS | LAIZE (mm) | LONGUEUR (m) | QTÉ PAR CARTON | PV UNITAIRE € HT | PV DU CARTON € HT |
|-----------------|--------------|---------|------------|--------------|----------------|------------------|-------------------|
| 125M965X60D76 | 76 | 125 | 965 | 60 | 1 | 175,57 | 175,57 |
| 125M1040X100D76 | 76 | 125 | 1040 | 100 | 1 | 315,36 | 315,36 |
| 125M1400X100D76 | 76 | 125 | 1400 | 100 | 1 | 424,52 | 424,52 |
| 125M1550X100D76 | 76 | 125 | 1550 | 100 | 1 | 470,01 | 470,01 |

Films pour plastification à chaud ULTRA MAT

Franco : À partir de 800€ ht. Si commande inférieure au franco : 34€ de frais de port. Délai de livraison : J+6 livré (jours ouvrés).

Pour une utilisation avec tous les lamineurs à chaud (toutes marques). Finition très mate, sans aucun reflet face à une source lumineuse.

42 MICRONS SUR MANDRIN DE 25 mm

| RÉFÉRENCE | MANDRIN (mm) | MICRONS | LAIZE (mm) | LONGUEUR (m) | QTÉ PAR CARTON | PV UNITAIRE € HT | PV DU CARTON € HT |
|----------------|--------------|---------|------------|--------------|----------------|------------------|-------------------|
| 42UM305X150D25 | 25 | 42 | 305 | 150 | 2 | 106,24 | 212,48 |
| 42UM320X150D25 | 25 | 42 | 320 | 150 | 2 | 111,46 | 222,92 |
| 42UM455X150D25 | 25 | 42 | 455 | 150 | 2 | 158,47 | 316,95 |
| 42UM635X150D25 | 25 | 42 | 635 | 150 | 2 | 221,17 | 442,34 |

42 MICRONS SUR MANDRIN DE 76 mm

| RÉFÉRENCE | MANDRIN (mm) | MICRONS | LAIZE (mm) | LONGUEUR (m) | QTÉ PAR CARTON | PV UNITAIRE € HT | PV DU CARTON € HT |
|-----------------|--------------|---------|------------|--------------|----------------|------------------|-------------------|
| 42UM965X150D76 | 76 | 42 | 965 | 150 | 1 | 336,12 | 336,12 |
| 42UM1040X150D76 | 76 | 42 | 1040 | 150 | 1 | 362,24 | 362,24 |
| 42UM1400X150D76 | 76 | 42 | 1400 | 150 | 1 | 487,63 | 487,63 |
| 42UM1550X150D76 | 76 | 42 | 1550 | 150 | 1 | 539,89 | 539,89 |

75 MICRONS SUR MANDRIN DE 25 mm

| RÉFÉRENCE | MANDRIN (mm) | MICRONS | LAIZE (mm) | LONGUEUR (m) | QTÉ PAR CARTON | PV UNITAIRE € HT | PV DU CARTON € HT |
|----------------|--------------|---------|------------|--------------|----------------|------------------|-------------------|
| 75UM305X100D25 | 25 | 75 | 305 | 100 | 2 | 97,50 | 195,00 |
| 75UM320X100D25 | 25 | 75 | 320 | 100 | 2 | 102,28 | 204,56 |
| 75UM455X100D25 | 25 | 75 | 455 | 100 | 2 | 145,44 | 290,88 |
| 75UM635X100D25 | 25 | 75 | 635 | 100 | 2 | 202,97 | 405,95 |

75 MICRONS SUR MANDRIN DE 76 mm

| RÉFÉRENCE | MANDRIN (mm) | MICRONS | LAIZE (mm) | LONGUEUR (m) | QTÉ PAR CARTON | PV UNITAIRE € HT | PV DU CARTON € HT |
|-----------------|--------------|---------|------------|--------------|----------------|------------------|-------------------|
| 75UM965X100D76 | 76 | 75 | 965 | 100 | 1 | 308,45 | 308,45 |
| 75UM1040X100D76 | 76 | 75 | 1040 | 100 | 1 | 332,41 | 332,41 |
| 75UM1040X150D76 | 76 | 75 | 1040 | 150 | 1 | 498,61 | 498,61 |
| 75UM1400X100D76 | 76 | 75 | 1400 | 100 | 1 | 447,47 | 447,47 |
| 75UM1550X100D76 | 76 | 75 | 1550 | 100 | 1 | 480,99 | 480,99 |

125 MICRONS SUR MANDRIN DE 25 mm

| RÉFÉRENCE | MANDRIN (mm) | MICRONS | LAIZE (mm) | LONGUEUR (m) | QTÉ PAR CARTON | PV UNITAIRE € HT | PV DU CARTON € HT |
|----------------|--------------|---------|------------|--------------|----------------|------------------|-------------------|
| 125UM305X60D25 | 25 | 125 | 305 | 60 | 2 | 72,99 | 145,99 |
| 125UM320X60D25 | 25 | 125 | 320 | 60 | 2 | 76,57 | 153,15 |
| 125UM455X60D25 | 25 | 125 | 455 | 60 | 2 | 108,89 | 217,78 |
| 125UM635X60D25 | 25 | 125 | 635 | 60 | 2 | 151,97 | 303,94 |

125 MICRONS SUR MANDRIN DE 76 mm

| RÉFÉRENCE | MANDRIN (mm) | MICRONS | LAIZE (mm) | LONGUEUR (m) | QTÉ PAR CARTON | PV UNITAIRE € HT | PV DU CARTON € HT |
|------------------|--------------|---------|------------|--------------|----------------|------------------|-------------------|
| 125UM965X60D76 | 76 | 125 | 965 | 60 | 1 | 231,19 | 231,19 |
| 125UM1040X100D76 | 76 | 125 | 1040 | 100 | 1 | 414,80 | 414,80 |
| 125UM1400X100D76 | 76 | 125 | 1400 | 100 | 1 | 558,38 | 558,38 |
| 125UM1550X100D76 | 76 | 125 | 1550 | 100 | 1 | 618,21 | 618,21 |

Films pour plastification à chaud TEXTURÉ 

Franco : À partir de 800€ ht. Si commande inférieure au franco : 34€ de frais de port. Délai de livraison : J+6 livré (jours ouvrés).

S'utilise avec le film "stop light" en 125 ou 250 microns (voir un peu plus bas).

Pour une utilisation avec tous les lamineurs à chaud (toutes marques). Finition anti reflets, légèrement texturé. Une solution économique pour la communication visuelle grand format (expos, habillage de stands, Roll-Up...).

Solution économique !

75 MICRONS SUR MANDRIN DE 76 mm

| RÉFÉRENCE | MANDRIN (mm) | MICRONS | LAIZE (mm) | LONGUEUR (m) | QTÉ PAR CARTON | PV UNITAIRE € HT | PV DU CARTON € HT |
|-----------------|--------------|---------|------------|--------------|----------------|------------------|-------------------|
| 75LC880X100D76 | 76 | 75 | 880 | 100 | 1 | 317,43 | 317,43 |
| 75LC1040X100D76 | 76 | 75 | 1040 | 100 | 1 | 375,13 | 375,13 |

Solution intermédiaire pour une tenue plus importante du document fini avec une finition texturée légère.

125 MICRONS SUR MANDRIN DE 76 mm

| RÉFÉRENCE | MANDRIN (mm) | MICRONS | LAIZE (mm) | LONGUEUR (m) | QTÉ PAR CARTON | PV UNITAIRE € HT | PV DU CARTON € HT |
|------------------|--------------|---------|------------|--------------|----------------|------------------|-------------------|
| 125LC635X100D76 | 76 | 125 | 635 | 100 | 1 | 415,87 | 415,87 |
| 125LC880X100D76 | 76 | 125 | 880 | 100 | 1 | 522,81 | 522,81 |
| 125LC1040X100D76 | 76 | 125 | 1040 | 60 | 1 | 617,87 | 617,87 |
| 125LC1400X100D76 | 76 | 125 | 1400 | 60 | 1 | 831,75 | 831,75 |

Solution optimum pour une bonne tenue et une finition "crystal" profonde.

125 MICRONS SUR MANDRIN DE 76 mm

| RÉFÉRENCE | MANDRIN (mm) | MICRONS | LAIZE (mm) | LONGUEUR (m) | QTÉ PAR CARTON | PV UNITAIRE € HT | PV DU CARTON € HT |
|-------------------|--------------|---------|------------|--------------|----------------|------------------|-------------------|
| 125EXC880X100D76 | 76 | 125 | 880 | 100 | 1 | 678,40 | 678,40 |
| 125EXC1040X100D76 | 76 | 125 | 1040 | 100 | 1 | 801,75 | 801,75 |

Films "STOP LIGHT" (Films opaques)

Deux épaisseurs sont proposées pour combiner avec un film à chaud, texturé ou non, pour la réalisation d'éléments de présentation, là où la lumière ne doit pas passer.

125 MICRONS SUR MANDRIN DE 76 mm

| RÉFÉRENCE | MANDRIN (mm) | MICRONS | LAIZE (mm) | LONGUEUR (m) | QTÉ PAR CARTON | PV UNITAIRE € HT | PV DU CARTON € HT |
|-----------------|--------------|---------|------------|--------------|----------------|---------------------|----------------------|
| 125SL880X50D76 | 76 | 125 | 880 | 50 | 1 | 322,10 | 322,10 |
| 125SL1040X50D76 | 76 | 125 | 1040 | 50 | 1 | 380,65 | 380,65 |

250 MICRONS SUR MANDRIN DE 76 mm

| RÉFÉRENCE | MANDRIN (mm) | MICRONS | LAIZE (mm) | LONGUEUR (m) | QTÉ PAR CARTON | PV UNITAIRE € HT | PV DU CARTON € HT |
|-----------------|--------------|---------|------------|--------------|----------------|---------------------|----------------------|
| 250SL880X50D76 | 76 | 125 | 880 | 50 | 1 | 553,93 | 553,93 |
| 250SL1040X50D76 | 76 | 125 | 1040 | 50 | 1 | 654,63 | 654,63 |

Films de montage à chaud (double face)

Un film en 75 microns pour permettre le contre-collage de visuels imprimés sur papier ou papier photo. S'utilise comme un film de plastification normal (activé à chaud) en méthode encapsulage (recto et verso en même temps). Protection du visuel et application d'un adhésif de montage en une seule opération ! **Laize maximum 1360 mm.**

75 MICRONS SUR MANDRIN DE 76 mm

| RÉFÉRENCE | MANDRIN (mm) | MICRONS | LAIZE (mm) | LONGUEUR (m) | QTÉ PAR CARTON | PV UNITAIRE € HT | PV DU CARTON € HT |
|-----------------|--------------|---------|------------|--------------|----------------|---------------------|----------------------|
| 75MON320X50D76 | 76 | 75 | 320 | 50 | 2 | 101,85 | 203,69 |
| 75MON455X50D76 | 76 | 75 | 455 | 50 | 2 | 144,81 | 289,63 |
| 75MON635X50D76 | 76 | 75 | 635 | 50 | 2 | 202,10 | 404,20 |
| 75MON1040X50D76 | 76 | 75 | 1040 | 50 | 1 | 331,00 | 331,00 |
| 75MON1360X50D76 | 76 | 75 | 1360 | 50 | 1 | 432,85 | 432,85 |

Films de pelliculage OPP BRILLANT

Franco : À partir de 800€ ht. Si commande inférieure au franco : 34€ de frais de port. Délai de livraison : J+6 livré (jours ouvrés).

Pour une utilisation dans la gamme de pelliculeuses MATRIX et MATRIX DUO mais aussi dans d'autres matériels. Films de pelliculage OPP 30µ standard. Excellente tenue sur tous types d'impressions, sauf certains matériels utilisant la technologie XEROX.

30 MICRONS SUR MANDRIN DE 25 mm ET 76 mm

| RÉFÉRENCE | MANDRIN (mm) | MICRONS | LAIZE (mm) | LONGUEUR (m) | QTÉ PAR CARTON | PV UNITAIRE € HT | PV DU CARTON € HT |
|----------------|--------------|---------|------------|--------------|----------------|---------------------|----------------------|
| 30B315X200D25 | 25 | 30 | 310 | 200 | 2 | 37,56 | 75,12 |
| 30B440X200D25 | 25 | 30 | 440 | 200 | 2 | 51,90 | 103,81 |
| 30B635X200D25 | 25 | 30 | 635 | 200 | 2 | 75,12 | 150,25 |
| 30B315X1000D76 | 76 | 30 | 310 | 1000 | 1 | 150,25 | 150,25 |
| 30B440X1000D76 | 76 | 30 | 440 | 1000 | 1 | 207,62 | 207,62 |
| 30B635X1000D76 | 76 | 30 | 635 | 1000 | 1 | 299,41 | 299,41 |

Films de pelliculage OPP MAT

Pour une utilisation dans la gamme de pelliculeuses MATRIX et MATRIX DUO mais aussi dans d'autres matériels. Film de pelliculage OPP 30 μ standard.

Excellente tenue sur tous types d'impressions, sauf certains matériels utilisant la technologie Xerox.

30 MICRONS SUR MANDRIN DE 25 mm ET 76 mm

| RÉFÉRENCE | MANDRIN (mm) | MICRONS | LAIZE (mm) | LONGUEUR (m) | QTÉ PAR CARTON | PV UNITAIRE € HT | PV DU CARTON € HT |
|----------------|--------------|---------|------------|--------------|----------------|---------------------|----------------------|
| 30M315X200D25 | 25 | 30 | 310 | 200 | 2 | 48,22 | 96,43 |
| 30M440X200D25 | 25 | 30 | 440 | 200 | 2 | 66,93 | 133,86 |
| 30M635X200D25 | 25 | 30 | 635 | 200 | 2 | 96,71 | 193,41 |
| 30M315X1000D76 | 76 | 30 | 310 | 1000 | 1 | 182,21 | 182,21 |
| 30M440X1000D76 | 76 | 30 | 440 | 1000 | 1 | 267,72 | 267,72 |
| 30M635X1000D76 | 76 | 30 | 635 | 1000 | 1 | 387,24 | 387,24 |

Films de pelliculage OPP BRILLANT FORTE ADHERENCE

Pour une utilisation des pelliculeuses MATRIX et MATRIX DUO mais aussi pour d'autres matériels. Film de pelliculage OPP doté d'une colle FORTE ADHERENCE pour une utilisation sur les impressions numériques avec aplats foncés et/ou imprimés sur des machines Xerox ou assimilés.

L'utilisation de ce film est la garantie d'une excellente tenue même après façonnage (cartes de visites, menus...).

Solution économique !

25 MICRONS SUR MANDRIN DE 25 mm ET 76 mm

| RÉFÉRENCE | MANDRIN (mm) | MICRONS | LAIZE (mm) | LONGUEUR (m) | QTÉ PAR CARTON | PV UNITAIRE € HT | PV DU CARTON € HT |
|------------------|--------------|---------|------------|--------------|----------------|---------------------|----------------------|
| 25UBG315X150D25 | 25 | 25 | 315 | 150 | 2 | 41,32 | 82,64 |
| 25UBG440X150D25 | 25 | 25 | 440 | 150 | 2 | 58,38 | 116,75 |
| 25UBG315X1000D76 | 76 | 25 | 315 | 1000 | 1 | 275,65 | 275,65 |
| 25UBG440X1000D76 | 76 | 25 | 440 | 1000 | 1 | 389,46 | 389,46 |

42 MICRONS SUR MANDRIN DE 25 mm ET 76 mm

| RÉFÉRENCE | MANDRIN (mm) | MICRONS | LAIZE (mm) | LONGUEUR (m) | QTÉ PAR CARTON | PV UNITAIRE € HT | PV DU CARTON € HT |
|------------------|--------------|---------|------------|--------------|----------------|---------------------|----------------------|
| 42SSB315X150D25 | 25 | 42 | 315 | 150 | 2 | 55,51 | 111,02 |
| 42SSB445X150D25 | 25 | 42 | 445 | 150 | 2 | 78,40 | 156,81 |
| 42SSB635X150D25 | 25 | 42 | 635 | 150 | 2 | 111,90 | 223,79 |
| 42SSB315X1000D76 | 76 | 42 | 315 | 1000 | 1 | 301,18 | 301,18 |
| 42SSB445X1000D76 | 76 | 42 | 445 | 1000 | 1 | 425,48 | 425,48 |

Films de pelliculage OPP MAT FORTE ADHERENCE

Franco : À partir de 800€ ht. Si commande inférieure au franco : 34€ de frais de port. Délai de livraison : J+6 (jours ouvrés).

Pour une utilisation des pelliculeuses MATRIX et MATRIX DUO mais aussi pour d'autres matériels. Film de pelliculage OPP doté d'une colle FORTE ADHERENCE. Excellente tenue sur tous types d'impressions, mais indispensable sur des impressions numériques Xerox ou similaires.

Conseillé pour les grands aplats de couleurs foncées.

Solution économique !

28 MICRONS SUR MANDRIN DE 25 mm ET 76 mm

| RÉFÉRENCE | MANDRIN (mm) | MICRONS | LAIZE (mm) | LONGUEUR (m) | QTÉ PAR CARTON | PV UNITAIRE € HT | PV DU CARTON € HT |
|-------------------|--------------|---------|------------|--------------|----------------|------------------|-------------------|
| 28UBM315X150D25 | 25 | 28 | 315 | 150 | 2 | 46,26 | 92,51 |
| 28UBM440X150D25 | 25 | 28 | 440 | 150 | 2 | 65,40 | 130,81 |
| 28UBM315X1000D76 | 76 | 28 | 315 | 1000 | 1 | 308,72 | 308,72 |
| 28UBSM440X1000D76 | 76 | 28 | 440 | 1000 | 1 | 436,11 | 436,11 |

42 MICRONS SUR MANDRIN DE 25 mm ET 76 mm

| RÉFÉRENCE | MANDRIN (mm) | MICRONS | LAIZE (mm) | LONGUEUR (m) | QTÉ PAR CARTON | PV UNITAIRE € HT | PV DU CARTON € HT |
|------------------|--------------|---------|------------|--------------|----------------|------------------|-------------------|
| 42SSM315X150D25 | 25 | 42 | 315 | 150 | 2 | 60,67 | 121,35 |
| 42SSM445X150D25 | 25 | 42 | 445 | 150 | 2 | 85,70 | 171,39 |
| 42SSM635X150D25 | 25 | 42 | 635 | 150 | 2 | 122,30 | 244,61 |
| 42SSM315X1000D76 | 76 | 42 | 315 | 1000 | 1 | 327,00 | 327,00 |
| 42SSM445X1000D76 | 76 | 42 | 445 | 1000 | 1 | 461,95 | 461,95 |

Films OPP NUMERIQUE Imprimables

Un film traité "Corona" finitions brillant et mat. Comptable avec les foils AQUA AURA.

IMPRIMABLE ! Permet de réimprimer une partie d'un visuel, un mot, un logo, dans le but d'appliquer un effet visuel (foil métallique ou autre) sur un document déjà pelliculé.

NOUVEAU

26 MICRONS SUR MANDRIN DE 76 mm (BRILLANT)

| RÉFÉRENCE | MANDRIN (mm) | MICRONS | LAIZE (mm) | LONGUEUR (m) | QTÉ PAR CARTON | PV UNITAIRE € HT | PV DU CARTON € HT |
|----------------|--------------|---------|------------|--------------|----------------|------------------|-------------------|
| 26B315X1000D76 | 76 | 26 | 315 | 1000 | 1 | 292,50 | 292,50 |
| 26B445X1000D76 | 76 | 26 | 445 | 1000 | 1 | 410,00 | 410,00 |

26 MICRONS SUR MANDRIN DE 76 mm (MAT)

| RÉFÉRENCE | MANDRIN (mm) | MICRONS | LAIZE (mm) | LONGUEUR (m) | QTÉ PAR CARTON | PV UNITAIRE € HT | PV DU CARTON € HT |
|----------------|--------------|---------|------------|--------------|----------------|------------------|-------------------|
| 26M315X1000D76 | 76 | 26 | 315 | 1000 | 1 | 335,00 | 335,00 |
| 26M445X1000D76 | 76 | 26 | 445 | 1000 | 1 | 472,50 | 472,50 |

Achat par 10 unités :

26 MICRONS SUR MANDRIN DE 76 mm (BRILLANT)

| RÉFÉRENCE | MANDRIN (mm) | MICRONS | LAIZE (mm) | LONGUEUR (m) | QTÉ PAR CARTON | PV UNITAIRE € HT | PV DU CARTON € HT |
|----------------|--------------|---------|------------|--------------|----------------|------------------|-------------------|
| 26B315X1000D76 | 76 | 26 | 315 | 1000 | 1 | 242,50 | 242,50 |
| 26B445X1000D76 | 76 | 26 | 445 | 1000 | 1 | 345,00 | 345,00 |

26 MICRONS SUR MANDRIN DE 76 mm (MAT)

| RÉFÉRENCE | MANDRIN (mm) | MICRONS | LAIZE (mm) | LONGUEUR (m) | QTÉ PAR CARTON | PV UNITAIRE € HT | PV DU CARTON € HT |
|----------------|--------------|---------|------------|--------------|----------------|---------------------|----------------------|
| 26M315X1000D76 | 76 | 26 | 315 | 1000 | 1 | 275,00 | 275,00 |
| 26M445X1000D76 | 76 | 26 | 445 | 1000 | 1 | 357,50 | 357,50 |

Films OPP Numérique pour Matrix Duplex

NOUVEAU

24 MICRONS SUR MANDRIN DE 77 mm (BRILLANT)

| RÉFÉRENCE | MANDRIN (mm) | MICRONS | LAIZE (mm) | LONGUEUR (m) | QTÉ PAR CARTON | PV UNITAIRE € HT | PV DU CARTON € HT |
|----------------|--------------|---------|------------|--------------|----------------|---------------------|----------------------|
| 24OPPB315X500 | 77 | 24 | 315 | 500 | 1 | 121,78 | 121,78 |
| 24OPPB440X500 | 77 | 24 | 440 | 500 | 1 | 137,61 | 137,61 |
| 24OPPB315X1000 | 77 | 24 | 315 | 1000 | 1 | 243,52 | 243,52 |
| 24OPPB440X1000 | 77 | 24 | 440 | 1000 | 1 | 340,24 | 340,24 |
| 24OPPB445X1000 | 77 | 24 | 445 | 1000 | 1 | 344,08 | 344,08 |

27 MICRONS SUR MANDRIN DE 77 mm (MAT)

| RÉFÉRENCE | MANDRIN (mm) | MICRONS | LAIZE (mm) | LONGUEUR (m) | QTÉ PAR CARTON | PV UNITAIRE € HT | PV DU CARTON € HT |
|----------------|--------------|---------|------------|--------------|----------------|---------------------|----------------------|
| 27OPPM315X500 | 77 | 27 | 315 | 500 | 1 | 140,86 | 140,86 |
| 27OPPM440X500 | 77 | 27 | 440 | 500 | 1 | 196,69 | 196,69 |
| 27OPPM315X1000 | 77 | 27 | 315 | 1000 | 1 | 281,65 | 281,65 |
| 27OPPM440X1000 | 77 | 27 | 440 | 1000 | 1 | 393,45 | 393,45 |
| 27OPPM445X1000 | 77 | 27 | 445 | 1000 | 1 | 397,93 | 397,93 |

Films OPP Biodégradable

Franco : À partir de 800€ ht. Si commande inférieure au franco : 34€ de frais de port. Délai de livraison : J+6 (jours ouvrés).

NOUVEAU

Un film à caractéristiques écologiques uniques !

Ce film est fabriqué en utilisant deux additifs biodégradables qui décomposent le film à l'aide de l'oxygène, la chaleur et les micro-organismes présents dans la nature.

24 MICRONS SUR MANDRIN DE 76 mm BIODÉGRADABLE (BRILLANT)

| RÉFÉRENCE | MANDRIN (mm) | MICRONS | LAIZE (mm) | LONGUEUR (m) | QTÉ PAR CARTON | PV UNITAIRE € HT | PV DU CARTON € HT |
|----------------|--------------|---------|------------|--------------|----------------|---------------------|----------------------|
| 24BBIO315X1000 | 76 | 24 | 315 | 1000 | 1 | 235,00 | 235,00 |
| 24BBIO445X1000 | 76 | 24 | 445 | 1000 | 1 | 330,00 | 330,00 |

26 MICRONS SUR MANDRIN DE 76 mm BIODÉGRADABLE (MAT)

| RÉFÉRENCE | MANDRIN (mm) | MICRONS | LAIZE (mm) | LONGUEUR (m) | QTÉ PAR CARTON | PV UNITAIRE € HT | PV DU CARTON € HT |
|----------------|--------------|---------|------------|--------------|----------------|---------------------|----------------------|
| 26MBIO315X1000 | 76 | 26 | 315 | 1000 | 1 | 290,00 | 290,00 |
| 26MBIO445X1000 | 76 | 26 | 445 | 1000 | 1 | 405,00 | 405,00 |

Films OPP effet Lin

Ce film a une finition texturé dit "lin", très durable. Idéal pour des photos ou des menus.

NOUVEAU

50 MICRONS SUR MANDRIN DE 76 mm EFFET LIN

| RÉFÉRENCE | MANDRIN (mm) | MICRONS | LAIZE (mm) | LONGUEUR (m) | QTÉ PAR CARTON | PV UNITAIRE € HT | PV DU CARTON € HT |
|------------------|--------------|---------|------------|--------------|----------------|------------------|-------------------|
| 50OPPLIN 315X500 | 76 | 50 | 315 | 500 | 1 | 512,50 | 512,50 |

Films OPP Anti-Rayures

NOUVEAU

30 MICRONS SUR MANDRIN DE 76 mm ANTI-RAYURES

| RÉFÉRENCE | MANDRIN (mm) | MICRONS | LAIZE (mm) | LONGUEUR (m) | QTÉ PAR CARTON | PV UNITAIRE € HT | PV DU CARTON € HT |
|--------------|--------------|---------|------------|--------------|----------------|------------------|-------------------|
| 30AR315X1000 | 76 | 30 | 315 | 1000 | 1 | 560,00 | 560,00 |
| 30AR440X1000 | 76 | 30 | 440 | 1000 | 1 | 782,50 | 782,50 |
| 30AR445X500 | 76 | 30 | 445 | 500 | 1 | 512,50 | 512,50 |
| 30AR445X2400 | 76 | 30 | 445 | 2400 | 1 | 1622,50 | 1622,50 |

Films OPP "SABLE"

Ce film OPP unique a une finition "Sable" ou "Crystal". Comme de l'OPP classique, il se sépare facilement par perforation et convient parfaitement pour des impressions qui sont beaucoup manipulées (menus, cartes de visite...).

NOUVEAU

50 MICRONS SUR MANDRIN DE 76 mm EFFET SABLE

| RÉFÉRENCE | MANDRIN (mm) | MICRONS | LAIZE (mm) | LONGUEUR (m) | QTÉ PAR CARTON | PV UNITAIRE € HT | PV DU CARTON € HT |
|----------------|--------------|---------|------------|--------------|----------------|------------------|-------------------|
| 27SABL315X1000 | 76 | 28 | 315 | 1000 | 1 | 682,50 | 682,50 |

Films de pelliculage SILK TOUCH NUMERIQUE



Franco : À partir de 800€ ht. Si commande inférieure au franco : 34€ de frais de port. Délai de livraison : J+6 (jours ouvrés).

Nous vous garantissons son origine (produit d'origine et non une copie) ainsi que la continuité dans l'approvisionnement. Issu du domaine de l'emballage de luxe, ce type de film de pelliculage est de plus en plus présent dans les milieux de l'impression et de la finition.

Son aspect particulier au toucher "peau de pêche" est remarquable et très agréable. À utiliser pour toute application nécessitant un rendu impeccable et de haute qualité. Fourni avec une colle spéciale "impression numérique".

43 MICRONS SUR MANDRIN DE 25 mm (PETITES BOBINES)

| RÉFÉRENCE | MANDRIN (mm) | MICRONS | LAIZE (mm) | LONGUEUR (m) | QTÉ PAR CARTON | PV UNITAIRE € HT | PV DU CARTON € HT |
|-----------------|--------------|---------|------------|--------------|----------------|------------------|-------------------|
| 43STN315X150D25 | 25 | 43 | 315 | 150 | 2 | 88,79 | 177,59 |
| 43STN445X150D25 | 25 | 43 | 445 | 150 | 2 | 129,78 | 259,56 |

43 MICRONS SUR MANDRIN DE 76 mm (MOYENNES BOBINES)

| RÉFÉRENCE | MANDRIN (mm) | MICRONS | LAIZE (mm) | LONGUEUR (m) | QTÉ PAR CARTON | PV UNITAIRE € HT | PV DU CARTON € HT |
|-----------------|--------------|---------|------------|--------------|----------------|------------------|-------------------|
| 43STN315X250D76 | 76 | 43 | 315 | 250 | 2 | 144,10 | 288,19 |
| 43STN445X250D76 | 76 | 43 | 445 | 250 | 2 | 201,29 | 402,59 |

43 MICRONS SUR MANDRIN DE 76 mm (GRANDES BOBINES)

| RÉFÉRENCE | MANDRIN (mm) | MICRONS | LAIZE (mm) | LONGUEUR (m) | QTÉ PAR CARTON | PV UNITAIRE € HT | PV DU CARTON € HT |
|-----------------|--------------|---------|------------|--------------|----------------|---------------------|----------------------|
| 43STN315X500D76 | 76 | 43 | 315 | 500 | 2 | 279,90 | 559,81 |
| 43STN445X500D76 | 76 | 43 | 445 | 500 | 2 | 395,39 | 790,78 |

Possibilité de commander des laizes spécifiques (un minimum de commande peut s'appliquer ainsi qu'un surcoût).

Films de pelliculage NYLON BRILLANT FORTE ADHERENCE 

Franco : À partir de 800€ ht. Si commande inférieure au franco : 34€ de frais de port. Délai de livraison : J+6 (jours ouvrés).

Film brillant en NYLON 30µ FORTE ADHERENCE compatible avec les gammes Matrix et Matrix Duo mais aussi d'autres marques. Ce film est hygroscopique. Cela lui permet de donner d'excellents résultats même dans un milieu très humide lorsqu'il est appliqué sur une seule face. De plus, le nylon résiste mieux à la chaleur et donc au phénomène de tuilage, même sur une machine n'ayant pas de système de détuilage.

30 MICRONS SUR MANDRIN DE 25 mm

| RÉFÉRENCE | MANDRIN (mm) | MICRONS | LAIZE (mm) | LONGUEUR (m) | QTÉ PAR CARTON | PV UNITAIRE € HT | PV DU CARTON € HT |
|----------------|--------------|---------|------------|--------------|----------------|---------------------|----------------------|
| 30NB320X200D25 | 25 | 30 | 320 | 200 | 2 | 83,93 | 167,85 |
| 30NB445X200D25 | 25 | 30 | 445 | 200 | 2 | 116,70 | 233,40 |

Films de pelliculage NYLON MAT FORTE ADHERENCE

Film mat en NYLON 30µ FORTE ADHERENCE compatible avec les gammes Matrix et Matrix Duo mais aussi d'autres marques. Ce film est hygroscopique.

Cela lui permet de donner d'excellents résultats même dans un milieu très humide lorsqu'il est appliqué sur une seule face. De plus, le nylon résiste mieux à la chaleur et donc au phénomène de tuilage, même sur une machine n'ayant pas de système de détuilage.

30 MICRONS SUR MANDRIN DE 25 mm

| RÉFÉRENCE | MANDRIN (mm) | MICRONS | LAIZE (mm) | LONGUEUR (m) | QTÉ PAR CARTON | PV UNITAIRE € HT | PV DU CARTON € HT |
|----------------|--------------|---------|------------|--------------|----------------|---------------------|----------------------|
| 30NM320X200D25 | 25 | 30 | 320 | 200 | 2 | 120,63 | 241,25 |
| 30NM445X200D25 | 25 | 30 | 445 | 200 | 2 | 167,75 | 335,50 |

Films spéciaux pour systèmes "Foil" sur pelliculeuses

Pour une utilisation sur les gammes de pelliculeuses MATRIX, MATRIX DUO et d'autres marques.

Cette gamme de films dits, "dorures à chaud" permet une finition de haute qualité très originale. Transparent (type vernis), coloré ou métallique, cette technique permet de proposer une finition premium à vos impressions (cartes de voeux, emballages, invitations, marketing ...).

Le "Foil" sélectif ou imprimable ne peut se déposer que sur du toner (aplat de toner à déposer sur le visuel au préalable).

VERSION "FOIL" SÉLECTIF

| RÉFÉRENCE | MANDRIN (mm) | FINITION | LAIZE (mm) | LONGUEUR (m) | QTÉ PAR CARTON | PV UNITAIRE € HT | PV DU CARTON € HT |
|-----------|--------------|------------------------------|------------|--------------|----------------|---------------------|----------------------|
| BFG315 | 77 | Or | 315 | 100 | 1 | 94,00 | 94,00 |
| BFS315 | 77 | Argent | 315 | 100 | 1 | 94,00 | 94,00 |
| BFCO315 | 77 | Cuivre | 315 | 100 | 1 | 120,00 | 120,00 |
| BFMG315 | 77 | Or matt | 315 | 100 | 1 | 120,00 | 120,00 |
| BFMS315 | 77 | Argent matt | 315 | 100 | 1 | 120,00 | 120,00 |
| BFRG315 | 77 | Or rose | 315 | 100 | 1 | 120,00 | 120,00 |
| BFB315 | 77 | Bleu | 315 | 100 | 1 | 145,00 | 145,00 |
| BFR315 | 77 | Rouge | 315 | 100 | 1 | 120,00 | 120,00 |
| BFP315 | 77 | Rose | 315 | 100 | 1 | 120,00 | 120,00 |
| BFRG315 | 77 | Vert | 315 | 100 | 1 | 120,00 | 120,00 |
| BFC315 | 77 | Transparent (spot UV) | 315 | 100 | 1 | 197,50 | 197,50 |
| BFPE305 | 77 | Nacré | 305 | 100 | 1 | 195,00 | 195,00 |
| BFW305 | 77 | Blanc | 305 | 100 | 1 | 231,75 | 231,75 |
| BFGH315 | 77 | Paillette holo- graphique | 315 | 100 | 1 | 240,00 | 240,00 |
| BFCI315 | 77 | Glace brisée | 315 | 100 | 1 | 227,50 | 227,50 |
| BFG445 | 77 | Or | 445 | 100 | 1 | 132,50 | 132,50 |
| BFS445 | 77 | Argent | 445 | 100 | 1 | 132,50 | 132,50 |
| BFCO445 | 77 | Cuivre | 445 | 100 | 1 | 182,50 | 182,50 |
| BFC445 | 77 | Transparent (spot UV) | 445 | 100 | 1 | 275,00 | 275,00 |
| BFB445 | 77 | Bleu | 445 | 100 | 1 | 205,00 | 205,00 |
| BFRG445 | 77 | Or Rose | 445 | 100 | 1 | 205,00 | 205,00 |

VERSION "FOIL" IMPRIMABLE (POUR DES EFFETS D'IMPRESSION MÉTALLIQUES INCROYABLES)

| RÉFÉRENCE | MANDRIN (mm) | FINITION | LAIZE (mm) | LONGUEUR (m) | QTÉ PAR CARTON | PV UNITAIRE € HT | PV DU CARTON € HT |
|-----------|--------------|------------------------------|------------|--------------|----------------|---------------------|----------------------|
| BFG315P | 77 | Or | 315 | 100 | 1 | 102,50 | 102,50 |
| BFS315P | 77 | Argent | 315 | 100 | 1 | 102,50 | 102,50 |
| BFH315P | 77 | Arc en ciel holographique | 315 | 100 | 1 | 290,00 | 290,00 |
| BFW315P | 77 | Blanc | 315 | 100 | 1 | 262,50 | 262,50 |

VERSION "FOIL" À PAILLETTES (POUR DES INVITATIONS ET EMBALLAGES PERSONNALISÉS)

| RÉFÉRENCE | MANDRIN (mm) | FINITION | LAIZE (mm) | LONGUEUR (m) | QTÉ PAR CARTON | PV UNITAIRE € HT | PV DU CARTON € HT |
|-----------|--------------|-------------------|------------|--------------|----------------|---------------------|----------------------|
| BGG-315 | 77 | Paillettes or | 315 | 100 | 1 | 395,00 | 395,00 |
| BGS-315 | 77 | Paillettes argent | 315 | 100 | 1 | 395,00 | 395,00 |
| BGG-445 | 77 | Paillettes or | 445 | 100 | 1 | 445,00 | 445,00 |
| BGS-445 | 77 | Paillettes argent | 445 | 100 | 1 | 445,00 | 445,00 |

Films de plastification A FROID

Franco : À partir de 800€ ht. Si commande inférieure au franco : 34€ de frais de port. Délai de livraison : J+6 (jours ouvrés).

Film de plastification à froid 100µ monomère avec un adhésif à base de solvant permanent. Convient pour un affichage à l'extérieur de courte durée (<12 mois).

FINITION BRILLANTE POUR DONNER DE LA PROFONDEUR AUX COULEURS

| RÉFÉRENCE | MANDRIN (mm) | MICRONS | LAIZE (mm) | LONGUEUR (m) | QTÉ PAR CARTON | PV UNITAIRE € HT | PV DU CARTON € HT |
|--------------------|--------------|---------|------------|--------------|----------------|---------------------|----------------------|
| PS_GLOSS650X50D76 | 76 | 100 | 650 | 50 | 1 | 136,59 | 136,59 |
| PS_GLOSS880X50D76 | 76 | 100 | 880 | 50 | 1 | 185,08 | 185,08 |
| PS_GLOSS1040X50D76 | 76 | 100 | 1040 | 50 | 1 | 218,82 | 218,82 |
| PS_GLOSS1300X50D76 | 76 | 100 | 1300 | 50 | 1 | 273,18 | 273,18 |
| PS_GLOSS1370X50D76 | 76 | 100 | 1370 | 50 | 1 | 288,21 | 288,21 |
| PS_GLOSS1520X50D76 | 76 | 100 | 1520 | 50 | 1 | 319,62 | 319,62 |

CRYSTAL FINITION GRAINÉE POUR MIEUX RÉSIDER AUX RAYURES. DIMINUE LES REFLETS DE LUMIÈRE

| RÉFÉRENCE | MANDRIN (mm) | MICRONS | LAIZE (mm) | LONGUEUR (m) | QTÉ PAR CARTON | PV UNITAIRE € HT | PV DU CARTON € HT |
|------------------|--------------|---------|------------|--------------|----------------|---------------------|----------------------|
| PS_CRY650X50D76 | 76 | 100 | 650 | 50 | 1 | 136,59 | 136,59 |
| PS_CRY880X50D76 | 76 | 100 | 880 | 50 | 1 | 185,08 | 185,08 |
| PS_CRY1040X50D76 | 76 | 100 | 1040 | 50 | 1 | 218,82 | 218,82 |
| PS_CRY1300X50D76 | 76 | 100 | 1300 | 50 | 1 | 273,18 | 273,18 |
| PS_CRY1370X50D76 | 76 | 100 | 1370 | 50 | 1 | 288,21 | 288,21 |
| PS_CRY1520X50D76 | 76 | 100 | 1520 | 50 | 1 | 319,62 | 319,62 |

FINITION MATE POUR ÉVITER TOUT REFLET DE LUMIÈRE. RENDU ADOUCI.

| RÉFÉRENCE | MANDRIN (mm) | MICRONS | LAIZE (mm) | LONGUEUR (m) | QTÉ PAR CARTON | PV UNITAIRE € HT | PV DU CARTON € HT |
|------------------|--------------|---------|------------|--------------|----------------|---------------------|----------------------|
| PS_MAT650X50D76 | 76 | 100 | 650 | 50 | 1 | 136,59 | 136,59 |
| PS_MAT880X50D76 | 76 | 100 | 880 | 50 | 1 | 185,08 | 185,08 |
| PS_MAT1040X50D76 | 76 | 100 | 1040 | 50 | 1 | 218,82 | 218,82 |
| PS_MAT1300X50D76 | 76 | 100 | 1300 | 50 | 1 | 273,18 | 273,18 |
| PS_MAT1370X50D76 | 76 | 100 | 1370 | 50 | 1 | 288,21 | 288,21 |
| PS_MAT1520X50D76 | 76 | 100 | 1520 | 50 | 1 | 319,62 | 319,62 |

Films de montage A FROID

Franco : À partir de 800€ ht. Si commande inférieure au franco : 34€ de frais de port. Délai de livraison : J+6 livré (jours ouvrés).

Film double adhésif transparent avec 1 seul liner.

FILMS DE MONTAGE A FROID

| RÉFÉRENCE | MANDRIN (mm) | MICRONS | LAIZE (mm) | LONGUEUR (m) | QTÉ PAR CARTON | PV UNITAIRE € HT | PV DU CARTON € HT |
|--------------------|--------------|---------|------------|--------------|----------------|---------------------|----------------------|
| RLAM80CM650X50D76 | 76 | 80 | 650 | 50 | 1 | 234,50 | 234,50 |
| RLAM80CM880X50D76 | 76 | 80 | 880 | 50 | 1 | 317,39 | 317,39 |
| RLAM80CM1040X50D76 | 76 | 80 | 1040 | 50 | 1 | 375,02 | 375,02 |
| RLAM80CM1300X50D76 | 76 | 80 | 1300 | 50 | 1 | 468,71 | 468,71 |
| RLAM80CM1520X50D76 | 76 | 80 | 1520 | 50 | 1 | 548,20 | 548,20 |

Papier Perdu

Papier perdu ou contre-papier pour plastification à froid qui évite d'encoller le rouleau du lamineur. Le papier perdu permet le remplissage d'un espace vide lorsque le support à plastifier est plus petit que la laize de film à plastifier. Il permet ainsi d'éviter le changement de largeur de film lorsque le format est plus petit et d'empêcher d'encoller le rouleau de lamination.

En stock : livraison 24/48h

PAPIER PERDU

| RÉFÉRENCE | MANDRIN (mm) | GRS | LAIZE (mm) | LONGUEUR (m) | QTÉ PAR CARTON | PV UNITAIRE € HT | PV DU CARTON € HT |
|---------------|--------------|-----|------------|--------------|----------------|---------------------|----------------------|
| 451791 | 76 | 70g | 1070 | 100 | 1 | 0,69 | 73,50 |
| 451792 | 76 | 70g | 1400 | 100 | 1 | 0,61 | 85,00 |
| 451794 | 76 | 70g | 1590 | 100 | 1 | 0,61 | 96,20 |

STAHL'S[®]
EUROPE • AFRICA • MID EAST

Les matériaux de transfert à chaud STAHL'S[®] sont conçus pour résister à tous les aléas de la vie quotidienne. L'accent est mis sur la qualité et la tenue dans le temps du produit. Lavage après lavage, les flex Stahls conservent des couleurs lumineuses et leur pouvoir adhésif. Avec plusieurs finitions de matières imprimables ou non imprimables et plus de 40 couleurs CAD-CUT[®] au choix, les possibilités en personnalisation textile sont démultipliées !

Avec le flex imprimable CAD-COLOR[®] les possibilités de personnalisations sont infinies. La priorité est donnée au confort de la personne qui portera le vêtement personnalisé.





SECABO C5 38 cm x 38 cm

Votre budget est limité. Vous souhaitez un retour sur investissement rapide. Cette presse a été conçue pour vous, cette presse à affichage digital est facile à utiliser. C'est une presse idéale pour débutants, équipée d'un plateau au format d'impression 38 x 38 cm. La molette d'ajustement de pression rend le réglage facile et rapide en fonction du support imprimé et à n'importe quel moment. Le plateau est doté d'une grande ouverture pour permettre une application et un décollage facile des transferts.



PV ht € : 483,00

Frais de Port ht € : De 20,00 à 40,00

SECABO TC7 40 cm x 50 cm

La presse à chaud SECABO TC7 SMART est une presse modulaire électromagnétique à ouverture portefeuille au format d'impression 40 cm x 50 cm. Cette nouvelle presse se présente comme un compromis entre la presse manuelle et la presse pneumatique. Secabo SMART est la première presse à chaud au monde équipée d'une interface Bluetooth et une application qui permet à l'utilisateur d'accéder à une base de données déjà prête. Il suffit d'entrer tout simplement le type de textile et le type de transfert, de nombreuses combinaisons de température, de temps et de pression sont disponibles. Des fonctions supplémentaires telles que le calcul du temps et de la température font de l'application une aide précieuse pour chaque processus de transfert. L'afficheur digital facilite le réglage du temps et de la température, la molette d'ajustement de pression rend le réglage facile et rapide en fonction du support imprimé.



PV ht € : 995,00

Frais de Port ht € : 70,00

FONCTIONNALITÉS



Application Secabo Smart Transfer App

L'appareil est adapté au contrôle de l'application Secabo Smart Transfer. Avec l'aide de cette application, vous pouvez sans aucun doute choisir les paramètres de transfert adaptés à votre application.



interface Bluetooth

La presse peut être connectée et contrôlée via Bluetooth par un téléphone mobile ou une tablette. L'application permet à l'utilisateur d'accéder à une base de données des différents fabricants de flex et en fonction des plateaux utilisés.



Afficheur digital

Le temps et la température s'ajuste et se contrôle facilement à l'aide des afficheurs digitaux.



Grande surface de travail

Grâce au grand angle de pliage de 40°, les objets de transfert peuvent être orientés de manière confortable et précise.



Faible hystérésis

Le système moderne de contrôle de la température réduit les fluctuations de température à un minimum, ce qui permet d'obtenir des résultats de transfert toujours bons.



Pression variable

La pression est facile à ajuster en fonction du support imprimé.



Ouverture automatique

Cette presse à chaud s'ouvre automatiquement à la fin de la temporisation.



Travail sûr

La sécurité et la qualité des machines sont contrôlées selon les normes de sécurité Allemandes.



Répartition exacte de la température

Le plateau chauffant de haute qualité assure une diffusion uniforme de la température.



Plateaux interchangeables

Plateaux interchangeables également disponible en combinaison avec le chariot ou chariot coulissant.



SECABO TS7 40 cm x 50 cm

La presse électromagnétique à déplacement latéral secabo TS7 est idéal pour faciliter la mise en place de votre transfert et de votre vêtement en vous tenant éloigner de la source de chaleur. Le plateau de support s'ouvre latéralement pour permettre une application et un décollage facile des transferts. Avec son ouverture latérale à pivotement automatique, elle dispose d'un large plateau chauffant de 40 cm x 50 cm. Idéale pour des T-shirts, tapis de souris, puzzles, carreaux de céramique, et toutes autres surfaces plates. Vous trouverez ainsi tout le confort d'une presse pneumatique sans les contraintes de l'utilisation d'un compresseur.



PV ht € : 1 495,00
Frais de Port ht € : 70,00



FONCTIONNALITÉS



Afficheur digital

Le temps et la température s'ajuste et se contrôle facilement à l'aide des afficheurs digitaux



Grande surface de travail

La presse s'ouvre à 100° latéralement pour un travail sûr et confortable.



Pression variable

La pression est facile à ajuster en fonction du support imprimé



Travail sûr

La sécurité et la qualité des machines sont contrôlées selon les normes de sécurité Allemandes.



Répartition exacte de la température

Le plateau chauffant de haute qualité assure une diffusion uniforme de la chaleur.



Faible hystérésis

Le contrôle de la température diminue les fluctuations à un minimum.

PRESSES À CÈILLETS ET CÈILLETS

Automatique ou manuelle, une machine à œillets est indispensable dans tout atelier d'enseigne. Les œillets plastiques apportent un réel avantage à vos visuels à accrocher car il ne masquent pas l'impression. De plus, vous pouvez les personnaliser (voir plus loin).

Franco de port à partir de 800€ ht sinon un port de 34€ ht est appliqué.

Délai de livraison : J+6 (jours ouvrés).

PRESSES À CÈILLETS POUR CÈILLETS PLASTIQUES (EXISTENT EN NOIR, BLANC ET TRANSPARENT)

| RÉFÉRENCE | DÉSIGNATION | QTÉ | PV € HT |
|--|---|-----|---------|
| PO_EVO_B212 | Presse à œillets automatique 12 mm (pour œillets plastiques) | 1 | 6970,00 |
| PO_evo_plate | Livré sur plaque métallique sur roulettes Table de travail en acier inoxydable largeur 1m50 sur roulettes | 1 | 1888,60 |
| PO_evo_B216 | Presse à œillets automatique 16 mm (pour œillets plastiques) | 1 | 7423,90 |
| PO_evo_plate | Livré sur plaque métallique sur roulettes Table de travail en acier inoxydable largeur 1m50 sur roulettes | 1 | 1793,60 |
| PO_plast_8 | Presse à œillets manuelle pour œillets plastiques 8 mm (auto-perçant) Ne prend pas en charge les bagues. | 1 | 302,10 |
| PO_plast_12 | Presse à œillets manuelle pour œillets plastiques 12 mm (auto-perçant) | 1 | 302,10 |
| PO_plast_16 | Presse à œillets manuelle pour œillets plastiques 16 mm (auto-perçant) | 1 | 340,00 |
| Choisir la taille de l'outil lors de la commande (8 mm, 12 mm, 16 mm) Peut se transformer en angles de piles de 15 mm maxi | | | |
| PO_outil | Outil pour œillets de différentes tailles Choisir la taille de l'outil lors de la commande (8 mm, 12 mm ou 16 mm) | 1 | 131,10 |
| PO_CR_R | Outil pour coupe arrondie (angles) | | 144,40 |
| S'adapte sur la presse PO_plast, comprend 1 lame pour 10 mm radius | | | |

Les presses à œillets sont livrées avec un sachet de 250 œillets et 250 bagues



CÈILLETS PLASTIQUES DIAM. 8 mm (S'UTILISE SANS BAGUE)

| RÉFÉRENCE | DÉSIGNATION | QTÉ | PV € HT |
|-----------|----------------------------|------|---------|
| PO8TRANS | Cèillets transparents 8 mm | 1000 | 46,53 |
| PO8BLANC | Cèillets blancs 8 mm | 1000 | 46,53 |
| PO8NOIR | Cèillets noirs 8 mm | 1000 | 46,53 |

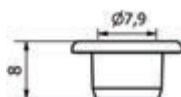

ŒILLETS PLASTIQUES DIAM. 12 mm (S'UTILISE OBLIGATOIREMENT AVEC LES BAGUES)

| RÉFÉRENCE | DÉSIGNATION | QTÉ | PV € HT |
|-----------|---|------|---------|
| 334338 | Œillets transparents 12 mm / <i>Sur stock 24h</i> | 1000 | 74,75 |
| 334510 | Œillets blancs 12 mm / <i>Sur stock 24h</i> | 1000 | 74,75 |
| PO12NOIR | Œillets noirs 12 mm | 1000 | 74,75 |
| 334339 | Bagues transparentes 12 mm / <i>Sur stock 24h</i> | 1000 | 31,75 |
| 334511 | Bagues blanches 12 mm / <i>Sur stock 24h</i> | 1000 | 31,75 |
| POB12NOIR | Bagues noires 12 mm | 1000 | 31,75 |

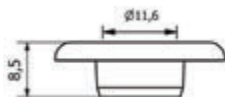

ŒILLETS PLASTIQUES DIAM. 12 mm LONG (S'UTILISE AVEC OU SANS BAGUES CAR LES DENTS RENTRENT DANS LA MATIÈRE)

| RÉFÉRENCE | DÉSIGNATION | QTÉ | PV € HT |
|-------------|----------------------------------|------|---------|
| POL12TRANS | Œillets longs transparents 12 mm | 1000 | 74,75 |
| POL12BLANC | Œillets longs blancs 12 mm | 1000 | 74,75 |
| POLP2NOIR | Œillets longs noirs 12 mm | 1000 | 74,75 |
| POLB12TRANS | Bagues transparentes 12 mm | 1000 | 31,75 |
| POLB12BLANC | Bagues blanches 12 mm | 1000 | 31,75 |
| POLB12NOIR | Bagues noires 12 mm | 1000 | 31,75 |

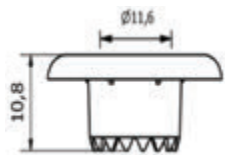

ŒILLETS PLASTIQUES DIAM. 16 mm LONGS (S'UTILISE AVEC OU SANS BAGUE CAR LES DENTS RENTRENT DANS LA MATIÈRE)

| RÉFÉRENCE | DÉSIGNATION | QTÉ | PV € HT |
|------------|---|------|---------|
| 340172 | Œillets transparents 16 mm / <i>Sur stock 24h</i> | 1000 | 106,30 |
| 89328 | Œillets blancs 16 mm / <i>Sur stock 24h</i> | 1000 | 106,30 |
| POLP16NOIR | Œillets noirs 16 mm | 1000 | 106,30 |
| 340355 | Bagues transparentes 16 mm / <i>Sur stock 24h</i> | 1000 | 68,69 |
| 89329 | Bagues blanches 16 mm / <i>Sur stock 24h</i> | 1000 | 68,69 |
| POLB16NOIR | Bagues noires 16 mm | 1000 | 68,69 |

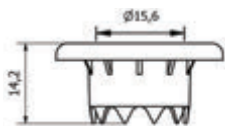

Possibilité de personnaliser les œillets plastiques à partir de 5000 pièces

Coût du tampon d'impression : 90€ ht

Coût de l'impression même : 60€ ht les 1000 pièces (réalisée en noir uniquement)

PRESSE MANUELLE POUR OEILLETS MÉTALLIQUES / OEILLETS MÉTALLIQUES

| RÉFÉRENCE | DÉSIGNATION | QTÉ | PV € HT |
|--|--|-----|---------|
| PO | Presse manuelle pour œillets métalliques | 1 | 240,00 |
| Livrée avec les outils pour œillets 10 mm et 12 mm | | | |
| 335330 | Œillets métalliques 10 mm (avec bagues) / <i>Sur stock 24h</i> | 500 | 60,00 |
| 334780 | Œillets métalliques 12 mm (avec bagues) / <i>Sur stock 24h</i> | 500 | 82,00 |

Remarque : Les bagues métalliques se trouvent dans un petit sachet à l'intérieur du sachet des œillets



Penser à l'environnement, c'est choisir les œillets plastiques :

- Sans PVC
- Sans métaux lourds (cadmium, plomb et mercure)
- Sans agents anti-corrosion
- Sans chlorures et phthalates
- Anti UV
- Correspond aux normes alimentaires EU et FDA
- Biodégradable

Pince à arrondir les angles de matières rigides

Frais de livraison pour 1 pièce : 10€ / 5 pièces : 14€

PINCE À ARRONDIR LES ANGLES DE MATIÈRES RIGIDES

| RÉFÉRENCE | DÉSIGNATION | EPAISSEUR DE COUPE | QTÉ | CONDITIONNEMENT | PV € HT |
|-----------|-----------------------------|--------------------|-----|-----------------|---------|
| 24893 | Pince à arrondir les angles | 4 mm | 1 | 1 | 189,00 |
| 24206 | Lame de rechange | | 1 | 5 | 42,40 |

Cette pince très pratique permet d'arrondir les angles des matières rigides (Aluminium, PVC, Polypropylène...). L'angle radius est de 10 mm. Sans forcer pour découper la matière rigide, cette pince vous simplifiera votre quotidien et vous fera gagner du temps.



Presses à œillets pneumatiques pour œillets en métal ou en plastique :

EASY AIRPRESS STANDARD 4

Frais de livraison selon la zone géographique
(fourchette de 35€ à 90€).
Délai : 10 jours

L'EASY AIRPRESS STANDARD 4 fonctionne avec un compresseur externe de 4 à 8 bars.
La pression recommandée est de 6 bars.
Petites dimensions de (LxHxP) 15 cm x 24,5 cm x 28 cm et un poids de 7 kg. Le bureau mobile est un accessoire en option.
L'adaptateur de tailles d'œillets n'est pas fourni et doit être commandé séparément et le choisir au moment de la commande de la machine.
Œillets non fournis.



**A partir de
899,00€ ht**

| RÉFÉRENCE | DÉSIGNATION | QTÉ | PV € HT |
|-----------|---|-----|---------|
| 25040 | EASY AIRPRESS Standard 4 HS | 1 | 899,00 |
| 25041 | EASY AIRPRESS Standard 4 FP / avec pédale aux pieds | 1 | 999,00 |
| 25044 | Système de roulettes | 1 | 99,00 |
| 25045 | Pointeur LED | 1 | 99,00 |
| 20918 | Règle d'alignement | 1 | 56,65 |
| 25102 | Adaptateur pour Œillets en métal 8 mm | 1 | 89,00 |
| 25103 | Adaptateur pour Œillets en métal 9,5 mm | 1 | 89,00 |
| 25042 | Adaptateur pour Œillets en métal 11 mm | 1 | 89,00 |
| 25043 | Adaptateur pour Œillets en plastique 12 mm | 1 | 89,00 |
| 14939 | Œillets en métal chrome 8 mm (sachet de 500 œillets) | 1 | 51,40 |
| 13565 | Œillets en métal chrome 9,5 mm (sachet de 500 œillets) | 1 | 51,40 |
| 13566 | Œillets en métal chrome 11 mm (sachet de 500 œillets) | 1 | 56,55 |
| 22871 | Œillets en métal chrome 14,8 mm (sachet de 500 œillets) | 1 | 56,55 |
| 22069 | Œillets en plastique transparent 12 mm (sachet de 500 œillets) | 1 | 51,40 |
| 22090 | Œillets en plastique transparent 12 mm avec colerette (sachet de 500 œillets) | 1 | 51,40 |
| 22543 | Œillets en plastique transparent 16 mm (sachet de 500 œillets) | 1 | 82,30 |

Presses à œillets pneumatiques automatique pour œillets métal ou plastique :

EASY AIRPRESS Premium Mobile Chrome

Frais de livraison selon la zone géographique (fourchette de 35€ à 90€).

Délai : 10 jours

L'EASY Airpress Premium Mobile Chrome est une presse à œillet pneumatique entièrement automatique. Elle vous permet de frapper, regarder et charger la machine en une seule étape. Elle s'adresse aux utilisateurs qui utilisent de nombreux œillets et recherchent un moyen efficace de gagner du temps et de l'argent. La machine est actionnée par un commutateur au pied. Un compresseur séparé est nécessaire.

Elle est livrée avec :

- La table mobile
- L'adaptateur pour passe-fils métalliques de 11 mm et l'adaptateur pour passe-fils en plastique de 12 mm
- Un sac de 500 œillets en métal et 1 sac de 500 œillets en plastique.



5139,70€ ht

| RÉFÉRENCE | DÉSIGNATION | QTÉ | PV € HT |
|-----------|--|-----|----------|
| 24144 | EASY AIRPRESS Premium Mobile Chrome | 1 | 5 139,70 |
| 24822 | Adaptateur pour Œillets en métal 11 mm | 1 | 98,00 |
| 22664-1 | Adaptateur pour Œillets en plastique 12 mm | 1 | 91,67 |
| 24823 | Œillets en métal chrome 11 mm (sachet de 500 œillets) | 1 | 51,40 |
| 22069 | Œillets en plastique transparent 12 mm (sachet de 500 œillets) | 1 | 51,40 |

Compresseurs pour presses à œillets



Optimisé pour les presses à œillets pneumatiques, compresseur avec une pression maxi de 8,2 bars et une vitesse de remplissage de 286L / mn, bruit : 95 db / Volume de la cuve : 16L

PV € ht : 565,47€ / article : 22537



Optimisé pour les presses à œillets pneumatiques, compresseur avec une pression maxi de 8,2 bars et une vitesse de remplissage de 85L / mn, bruit : 81 db / Volume de la cuve : 11,2L

PV € ht : 317,65 € / article : 22496

QUE FAIT SNAP ?

SNAP est une solution 100% WEB, vous accompagnant dans la création, l'impression et la diffusion numérique de vos contenus sur l'intégralité de vos points de ventes !

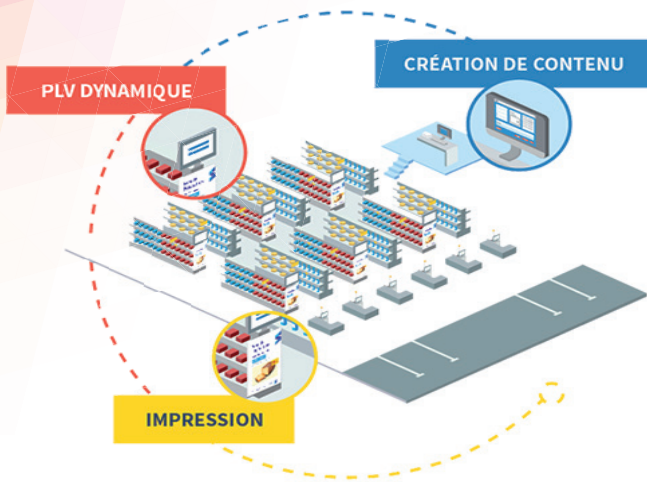

NOTRE DEMARCHE !

vous apporter des solutions innovantes, vous accompagner de la conception à la mise en oeuvre de votre projet. Assurer un service permanent de qualité !

- 1 - Matériel inclus
- 2 - Installation et paramétrage
- 3 - Formation de vos utilisateurs (sur devis)
- 4 - support technique / maintenance
- 5 - Hotline

Snap s'adresse à tous les métiers du commerce mais également aux administrations, mairies, collectivités, banques, aéroports, aux grandes surfaces, aux imprimeurs, snap s'adapte du simple point de vente aux réseaux multi-enseignes. Avec snap vous pourrez piloter votre parc digital (écrans, mur de led, totems, bornes...) mais également votre parc d'imprimantes du petit au grand format (traceurs) depuis une simple application hébergée sur internet. Notre outils de composition graphique vous permettra de créer votre contenu, de lui appliquer une charte graphique puis de l'imprimer ou de le diffuser sur vos écrans

COMMENT CA MARCHE ?

- 1 - L'utilisateur se connecte au site web de manière sécurisée, lui permettant d'accéder à son propre espace de travail
- 2 - Il construit un modèle d'affiche saisissable par un opérateur qualifié
- 3 - L'opérateur de saisie renseigne les champs du modèle d'affiche garantissant le respect strict de l'identité de l'enseigne
- 4 - Il lance l'impression de son modèle d'affiche où il le diffuse sur son parc d'écrans
- 5 - L'imprimante locale imprime automatiquement le modèle d'affiche ou l'écran, diffuse le scénario digital



CREER



SAISIR - PLANIFIER



IMPRIMER



DIFFUSER DIGITAL

COMMUNIQUER SUR VOS POINTS DE VENTES MODULES DIGITAL



- Ecran 42 pouces Haute définition (plusieurs tailles disponibles)
- Player (2GO Ram + HDD 250G SSD) + accroche moniteur
- Logiciel de gestion de l'affichage permettant d'assurer la diffusion des scénarios
- Module de création, de saisie, de diffusion.
- Support technique, maintenance corrective et évolutive de la solution.
- Matériel garantie 3 ans sur site (échange standard)

227 € / mois ,
option locative 36 mois
pour le pack

IMPRIMER SUR VOS POINTS DE VENTE - MODULES PRINT

Imprimer tous vos contenus du petit au grand format
Gérer la signalétique et le balisage de vos surfaces de vente
Planifier toutes vos impressions
Piloter votre parc de manière locale ou nationale

- Traceur 24 pouces, impression haute définition
- Module de création, de saisie et d'impression
- Spooler manuel ou automatique
- Gestion des consommables *
- Support technique, maintenance corrective et évolutive
- Matériel garantie 3 ans sur site (échange standard)

*bobines et encres sur stock inapa



245 € / mois ,
option locative 36 mois
pour le pack

Dynamiser votre point de vente, orienter et informer vos clients en temps réels, ajustez vous en fonction des indicateurs. Augmenter votre CA, avoir des prix toujours à jour, anticiper vos programmations digitales ou papiers, piloter votre parc de manière locale ou nationale, rester à la pointe de l'équipement.

CONTACTEZ-NOUS

UNE SOLUTION INNOVANTE PROPOSEE PAR INAPA

Merci de contacter votre interlocuteur commercial Inapa

inapa
la proximité a un sens

EXPÉDIEZ OU TRANSPORTEZ VOS AFFICHES EN TOUTE TRANQUILITÉ !

Tube rond - Bouts pincés

- Simple et économique

Esthétique, kraft beige extérieur
Fermeture rapide : 2 pressions et le tube est fermé !



TUBE ROND - BOUTS PINCÉS

| RÉFÉRENCE | DIM. INT. MM Ø X LONGUEURS | SPÉCIFICITÉ | POIDS EN g | ÉPAISSEUR EN mm | COLISAGE | DÉLAI DE LIVRAISON | Prix Public | - 10% | - 20% | - 30% |
|-----------------------|-------------------------------|-------------|---------------|--------------------|----------|-----------------------|-----------------|--------------------------------|----------------------------------|---------------------------------|
| | | | | | | | LE TUBE HT € | - DE 301 TUBES LE TUBE HT € | 301 À 1050 TUBES LE TUBE HT € | 1051 TUBES ET + LE TUBE HT € |
| Diamètre 40 mm | | | | | | | | | | |
| 40722 | 40 x 420 | A2 Beige | 57 | 1,35 | 44 | 48/72h | 0,82 | 0,74 | 0,66 | 0,58 |
| Diamètre 60 mm | | | | | | | | | | |
| 38101 | 60 x 420 | A2 Beige | 114 | 1,75 | 24 | 48/72h | 1,11 | 1,00 | 0,89 | 0,78 |
| 40396 | 60 x 620 | A1 Beige | 165 | 1,75 | 24 | 48/72h | 1,58 | 1,42 | 1,26 | 1,11 |

Tube rond - Bouchons plastique

- Esthétique et résistant

Kraft blanc ou beige

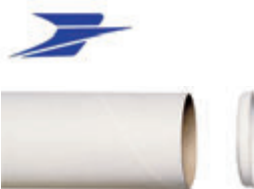

Point conseil - Agrafez le bouchon et le tube est inviolable



TUBE ROND - BOUCHONS PLASTIQUE

| RÉFÉRENCE | DIM. INT. MM Ø X LONGUEURS | SPÉCIFICITÉ | POIDS EN g | ÉPAISSEUR EN mm | COLISAGE | DÉLAI DE LIVRAISON | Prix Public | - 10% | - 20% | - 30% |
|------------------------|-------------------------------|-------------|---------------|--------------------|----------|-----------------------|-----------------|--------------------------------|----------------------------------|---------------------------------|
| | | | | | | | LE TUBE HT € | - DE 301 TUBES LE TUBE HT € | 301 À 1050 TUBES LE TUBE HT € | 1051 TUBES ET + LE TUBE HT € |
| Diamètre 50 mm | | | | | | | | | | |
| 38094 | 50 x 420 | A2 Blanc | 76 | 1,35 | 24 | 48/72h | 0,90 | 0,81 | 0,72 | 0,63 |
| 38095 | 50 x 520 | A2 Blanc | 89 | 1,35 | 24 | 48/72h | 1,05 | 0,94 | 0,84 | 0,73 |
| 38096 | 50 x 620 | A1 Blanc | 109 | 1,35 | 24 | 24/48h | 1,27 | 1,14 | 1,02 | 0,89 |
| Diamètre 60 mm | | | | | | | | | | |
| 40672 | 60 x 640 | A1 Blanc | 130 | 1,35 | 24 | 24/48h | 1,36 | 1,22 | 1,09 | 0,95 |
| Diamètre 70 mm | | | | | | | | | | |
| 40399 | 70 x 520 | A2 Blanc | 163 | 1,75 | 20 | 48/72h | 1,36 | 1,22 | 1,09 | 0,95 |
| 38098 | 70 x 620 | A1 Blanc | 200 | 1,75 | 20 | 24/48h | 1,76 | 1,58 | 1,41 | 1,23 |
| 40400 | 70 x 760 | A1 Blanc | 230 | 1,75 | 20 | 48/72h | 1,90 | 1,71 | 1,52 | 1,33 |
| 38099 | 70 x 820 | A1 Blanc | 247 | 1,75 | 20 | 24/48h | 2,08 | 1,87 | 1,67 | 1,46 |
| 38097 | 70 x 1220* | - Beige | 359 | 1,75 | 10 | 48/72h | 2,77 | 2,49 | 2,22 | 1,94 |
| Diamètre 100 mm | | | | | | | | | | |
| 40645 | 100 x 420 | A2 Blanc | 163 | 1,75 | 20 | 24/48h | 1,90 | 1,71 | 1,52 | 1,33 |
| 40646 | 100 x 620 | A1 Blanc | 200 | 1,75 | 20 | 48/72h | 2,33 | 2,09 | 1,86 | 1,63 |
| 38093 | 100 x 820 | A1 Blanc | 230 | 1,75 | 20 | 48/72h | 2,89 | 2,60 | 2,32 | 2,03 |
| 38092 | 100 x 1220* | - Beige | 247 | 1,75 | 20 | 24/48h | 5,28 | 4,75 | 4,22 | 3,69 |

* Les longueurs de 1220 mm ne sont pas des dimensions postales

Quel diamètre choisir ?

1 à 4 affiches (papier 100g/m²) ø 50 mm
1 à 3 affiches (papier 200g/m²) ø 60 mm
1 à 3 affiches (papier 250g/m²) ø 70 mm

4 à 20 affiches (papier 200g/m²) ø 100 mm
3 à 10 affiches (papier 250g/m²) ø 100 mm
1 à 4 affiches (bâche 400g/m²) ø 100 mm

Tube carré - Rabats doubles



- Expédition postale, stockage
- La base carrée évite les surtaxes postales car le tube ne roule pas

Pour l'expédition de vos impressions.
Qualité PC 20 kg. Livré à plat. Montage rapide.



| TUBE CARRÉ - RABATS DOUBLES | | | | | | | Prix Public | - 10% | - 20% | - 30% |
|-------------------------------|-------------------------------|---------|---------------|--------------------|----------|-----------------------|-----------------|--------------------------------|----------------------------------|---------------------------------|
| RÉFÉRENCE | DIM. INT. MM Ø X LONGUEURS | QUALITÉ | POIDS EN g | ÉPAISSEUR EN mm | COLISAGE | DÉLAI DE LIVRAISON | LE TUBE HT € | - DE 301 TUBES LE TUBE HT € | 301 À 1050 TUBES LE TUBE HT € | 1051 TUBES ET + LE TUBE HT € |
| Base carrée 10 x 10 cm | | | | | | | | | | |
| 40732 | 10 x 10 x 90 | 1.20 | 217 | 3 | 20 | 24/48h | 1,28 | 1,15 | 1,02 | 0,90 |
| 40733 | 10 x 10 x 120 | 1.20 | 275 | 3 | 20 | 48/72h | 1,66 | 1,49 | 1,33 | 1,16 |
| Base carrée 15 x 15 cm | | | | | | | | | | |
| 40734 | 10 x 10 x 60 | 1.20 | 257 | 3 | 20 | 24/48h | 1,37 | 1,23 | 1,10 | 0,96 |
| 40735 | 10 x 10 x 80 | 1.20 | 313 | 3 | 20 | 48/72h | 1,55 | 1,39 | 1,24 | 1,08 |
| 40736 | 10 x 10 x 100 | 1.20 | 369 | 3 | 20 | 48/72h | 1,71 | 1,54 | 1,37 | 1,20 |

STRUCTURE POUR ROLL-UP ET X BANNER

Vendus avec leur housse, Roll-UpX-Change, Excellence, Premium, Standard ou Light sont robustes et s'adaptent parfaitement aux besoins du marché du display. Ils sont parfaitement adaptés à des campagnes de communication à budget réduit ou élargi.

| RÉFÉRENCE | DÉSIGNATION | FORMAT LXH (cm) | CDT | PV UNITAIRE HT € | DÉLAI DE LIVRAISON |
|---------------------------|--|-------------------|-----------|------------------|---|
| 453428 (1311) | Roll-Up X-Change | 85x160-220 | 1 | 64,80 | 24h |
| 453429 (1311-1) | Cassette pour X-Change | 85 | 1 | 14,10 | 24h |
| 340346 (1010) | Roll-Up Excellence Ovale | 85x200 | 1 | 32,90 | 24h |
| 227792 (RU-62) | Roll-Up Premium | 85x200 | 1 | 29,90 | 24h |
| 336942 (RU-84) | Roll-Up Standard | 85x200 | 1 | 22,90 | 24h |
| 340344 (1001) | Roll-Up Light | 80x200 | 1 | 19,90 | 24h |
| 1004 | Roll-Up Light | 120x200 | 6 | 39,40 | 72h (frais de livraison inclus) |
| 1003 | Roll-Up Light | 100x200 | 6 | 29,40 | 72h (frais de livraison inclus) |
| 1000 | Roll-Up Light | 60x200 | 6 | 21,90 | 72h (frais de livraison inclus) |
| 3100 | X-Banner Alu | 60x160 | 10 | 14,50 | 72h (frais de livraison inclus) |
| 3101 | X-Banner Alu | 100x200 | 10 | 19,10 | 72h (frais de livraison inclus) |
| 1701 | Mini Roll-Up 1 face A4 | 21x29,7 | 50 | 15,30 | 72h (frais de livraison inclus) |
| 1700 | Mini Roll-Up 1 face A3 | 30,3x42 | 50 | 18,00 | 72h (frais de livraison inclus) |
| 1702 | Mini Roll-Up double face A3 | 30,3x42 | 50 | 29,40 | 72h (frais de livraison inclus) |

Roll-Up X-Change (85x162-220 cm)

Ce Roll-Up très haut de gamme tient sa particularité par 2 fonctionnalités complémentaires aux Roll-Up traditionnels :

- Sa hauteur est réglable de 160 cm à 220 cm
 - Une cassette interchangeable permet le remplacement du visuel en un temps record
- Son poids de 6 kg, donne au X-Change une grande stabilité même s'il est exposé en extérieur avec du vent. Adhésif 3M. Finition argent. Vendu à l'unité avec son sac rembourré et un sur-emballage en carton. Délai de livraison : 24h.



Cassette interchangeable



Sac rembourré



Roll-Up X-Change 85x160-220 cm
PV ht : 64,80€ (réf : 453428)

Roll-Up Excellence Ovale (85x200 cm)

Roll-Up haut de gamme de forme ovale 85x200 cm permettant la visibilité du visuel dès le commencement de la structure inférieure. Il est accompagné d'un sac protégé par de la mousse. L'ouverture se fait par un zip sur toute la longueur du sac. Très facile à monter grâce à l'embouchure de la structure qui est entourée de PVC. Adhésif 3M. Finition argent. Vendu à l'unité avec son sac rembourré et un sur-emballage en carton. Délai de livraison : 24h.



Roll-Up Excellence Ovale 85x200 cm
PV ht : 32,90€ (réf : 340346)

Roll-Up Premium (85x200 cm)

Roll-Up de gamme supérieure en 85x200 cm. L'ouverture se fait par un zip depuis le centre jusqu'à l'extrémité du sac. Adhésif 3M. Finition argent. Vendu à l'unité avec son sac et un sur-emballage en carton. Délai de livraison : 24h.



Roll-Up Premium 85x200 cm
PV ht : 29,90€ (réf : 227792)

Roll-Up Standard (85x200 cm)

Roll-Up avec un très bon rapport qualité/prix au format 85x200 cm. Fourni avec un sac noir. L'ouverture se fait par un zip à l'extrémité du sac. Finition argent. Ce roll-Up est pourvu d'un seul pied avec une stabilité supérieure à la majorité des Roll-Up avec 2 pieds. Des caoutchoucs de compensation sont placés aux 2 extrémités lui apportant une excellente stabilité. Vendu à l'unité avec son sac et un sur-emballage en carton. Délai de livraison : 24h.



Roll-Up Standard 85x200 cm
PV ht : 22,90€ (réf : 336942)

Roll-Up Light (80x200 cm)

Roll-Up avec un bon rapport qualité/prix. Fourni avec un sac noir. L'ouverture se fait par un zip à l'extrémité du sac. Finition argent. Vendu à l'unité avec son sac et sans sur-emballage. Délai de livraison : 24h. Existe en 60x200 cm / 100x200 cm et 120x200 cm (voir tableau plus haut).



Roll-Up Light 80x200 cm
PV ht : 14,50€ (réf : 340344)
Existe en largeur de 60/100/120 cm



Mini Roll-Up A4 et A3 (1 face ou double face)

Ces mini Roll-Up A4 et A3 simple ou double face vous permettront de les poser sur des surfaces réduites tels qu'un bureau ou une table. Fourni avec un sac noir. Finition argent. Vendu par 50 unités. Délai de livraison : 48h.



Mini Roll-Up A4
Simple face PV ht : 15,30€ (réf : 1701)



Mini Roll-Up A3
Simple face PV ht : 18,00€ (réf : 1700)
Double face PV ht : 29,40€ (réf : 1702)

X Banner Alu 60x160 cm et 100x200 cm

Les X-Banner Alu permettent un changement facile et rapide des visuels.

Le X-Banner est le totem le plus économique. 4 œillets suffisent pour fixer le visuel sur la structure. Vendu avec un sac de transport noir. Vendu par 10 unités. Délai de livraison : 48h.



X Banner Alu 60x160 cm
PV ht : 14,50€ (réf : 3100)



X Banner Alu 100x200 cm
PV ht : 19,10€ (réf 3101)

Rack de stockage bobines : Stock & Roll

STOCK & ROLL : Très pratique pour stocker ou déplacer ses bobines dans l'atelier. Les roulettes de hautes qualités Stock & Roll peuvent supporter une charge jusqu'à 800 kg. Le Stock & Roll est à la fois compact et très mobile. De par son système breveté de maintien des bobines, il assure un déplacement aisé sur tout type de sol. Ceci apporte un confort de travail aux différents opérateurs en les soulageant du port de charges lourdes, comme les bobines de film adhésif ou les rouleaux de bâche, puisqu'une seule personne peut déplacer aisément jusqu'à 6 bobines sur un même chariot Stock & Roll ! Il est possible de lui rajouter (en option) des "Splitters" permettant de mettre jusqu'à 12 bobines en laize 610 mm. Le Stock & Roll est plus que jamais conçu pour optimiser le rangement et la manipulation de vos bobines grands formats. Garantie 2 ans et 5 ans si le certificat de garantie est retourné. Délai de livraison moyen : 5 jours

RACK DE STOCKAGE BOBINES : STOCK & ROLL

| RÉFÉRENCE | DÉSIGNATION | CDT | PV € HT |
|--------------------|--|-----|---------|
| 451630 | Stock & Roll (185 cm) en Kit | 1 | 540,00 |
| 451631 | Frais de livraison en kit (France métropole) | 1 | 53,00 |
| 451630 | Stock & Roll (185 cm) monté (à préciser à la commande) | 1 | 640,00 |
| 451631 | Frais de livraison monté (France métropole) | 1 | 79,00 |
| Split Stock & Roll | Splitter (prix à l'unité) | 1 | 40,00 |
| 451631 | Frais de livraison | 1 | 5,50 |



Rack de stockage bobines : Système mural

EASY RACK SYSTEM MURAL : Ce rack doit être fixé sur un mur et positionné de façon unilatérale pour la tenue de rouleaux. L'opération est très simple. Les rouleaux sont faciles à mettre et à sortir, grâce au système "Snap-in-function" (système à pression). En outre, ils sont faciles à stocker et les clips pour maintenir les rouleaux sont mobiles. **Capacité de 12 bobines maximum**. Largeur de 102 cm à 172 cm. À monter soi-même. Délai de livraison : 3 semaines. Port : 40€ ht

RACK DE STOCKAGE BOBINES : SYSTÈME MURAL

| RÉFÉRENCE | DÉSIGNATION | CDT | PV € HT |
|-----------|------------------------|-----|---------|
| 18020 | Pour bobines de 102 cm | 1 | 740,57 |
| 18153 | Pour bobines de 122 cm | 1 | 816,79 |
| 18132 | Pour bobines de 132 cm | 1 | 846,66 |
| 15010 | Pour bobines de 142 cm | 1 | 876,53 |
| 19546 | Pour bobines de 152 cm | 1 | 907,43 |
| 18105 | Pour bobines de 162 cm | 1 | 937,30 |
| 15777 | Pour bobines de 172 cm | 1 | 982,62 |

Autres dimensions sur demande



Rack de stockage bobines : Système sur roulettes

EASY RACK SYSTEM SUR ROULETTES est utilisable sur les deux faces pour la tenue de rouleaux. L'opération est très simple. Les rouleaux sont faciles à mettre et à sortir, grâce à la fonction Snap-In-Function (système à pression). En outre, ils sont faciles à stocker. Les clips pour maintenir les rouleaux sont mobiles. **Capacité de 24 bobines maximum**. Largeur de 102 cm à 172 cm. À monter soi-même. Délai de livraison : 3 semaines. Port : 40€ ht

RACK DE STOCKAGE BOBINES : SYSTÈME SUR ROULETTES

| RÉFÉRENCE | DÉSIGNATION | CDT | PV € HT |
|-----------|------------------------|-----|----------|
| 11996 | Pour bobines de 102 cm | 1 | 1 028,97 |
| 18595 | Pour bobines de 122 cm | 1 | 1 131,97 |
| 15008 | Pour bobines de 132 cm | 1 | 1 190,68 |
| 15009 | Pour bobines de 142 cm | 1 | 1 240,12 |
| 15681 | Pour bobines de 162 cm | 1 | 1 293,00 |
| 16032 | Pour bobines de 172 cm | 1 | 1 370,93 |

Autres dimensions sur demande



Stockage pour bobines de 2" et 3"

Livré avec crochets pour retirer plus facilement les bobines. Frais de port : 34€. Délai moyen : 8 jours

STOCKAGE POUR BOBINES DE 2" ET 3"

| RÉFÉRENCE | DÉSIGNATION | CDT | PV € HT |
|-----------|---|-----|----------|
| 335193 | Chariot de stockage pour 12 bobines pour mandrin de 50 mm / 2" | 1 | 353,60 |
| 336889 | Chariot de stockage pour 16 bobines pour mandrin de 76 mm / 3" | 1 | 438,50 |
| MEGA_RACK | Porte bobines 162 cm (fourni avec 15 mandrins). Pour mandrins de 56 et 76 mm, longueur maxi 600 mm | 1 | 1 054,90 |



Fourni avec des roulettes haute résistance
Poids : 15 kg
Capacité : **12 bobines de 2"** ou 350 kg
Hauteur des bobines : 30 cm à 150 cm
Ref : 335193
PV ht : 353,60€



Fourni avec des roulettes haute résistance
Poids : 22 kg
Capacité : **16 bobines de 3"** ou 460 kg
Hauteur des bobines : 30 cm à 150 cm
Ref : 336889
PV ht : 438,50€



Porte bobines Mega Rack
(fourni avec 15 mandrins)
Dimension : 1840x440x1475 mm
PV ht : 1054,90€

Clips de maintien pour bobines

Plus rapide et plus facile que le ruban adhésif, et beaucoup plus simple qu'un élastique.

- Conçu avec un trou pour le doigt pour faciliter la mise en place et le retrait
- Maintient parfait des médias lors d'un stockage vertical
- 2 tailles disponibles (couleurs assorties)
- Plastique haute résistance
- Ne raye pas les différents supports
- Vendu par pack de 12 ou de 50 clips

CLIPS DE MAINTIEN POUR BOBINES

| RÉFÉRENCE | DÉSIGNATION | CDT | PV € HT |
|-----------|--|-----|---------|
| 335194 | Pack de 12 clips pour bobines [6L (2") + 6XL (3")] | 1 | 30,60 |
| CLIPS_50 | Pack de 50 clips pour bobines [25L (2") + 25XL (3")] | 1 | 100,30 |
| ID_RLX | Cartons d'identification pour rouleaux (pack de 10) | 1 | 22,00 |



Chariots élévateurs de bobines

CHARIOTS ÉLEVATEURS DE BOBINES

| RÉFÉRENCE | DÉSIGNATION | CDT | PV € HT |
|---------------|---|-----|----------|
| MEDIATRANS-25 | Chariot pour déplacer et lever bobines de média sans effort (bobines 2m50 maxi) | 1 | 2 533,00 |
| MEDIATRANS-50 | Chariot pour déplacer et lever bobines de média sans effort (bobines 5m maxi) | 1 | 2 703,00 |



Tapis de coupe

Tapis de coupe auto-cicatrisante conçu pour des lames rotatives et droites. Repérage d'angle de coupe inclus sur le tapis. Frais de livraison inclus dans le prix de vente.

TAPIS DE COUPE

| RÉFÉRENCE | DÉSIGNATION | CDT | PV € HT |
|-------------------|----------------------------------|-----|---------|
| 340248 | Tapis de coupe 62x45 cm (Vert) | 1 | 68,00 |
| TC090060 | Tapis de coupe 60x90 cm (Gris) | 1 | 89,75 |
| TC090120 | Tapis de coupe 90x120 cm (Gris) | 1 | 135,30 |
| TC100150 | Tapis de coupe 100x150 cm (Gris) | 1 | 177,00 |
| 338305 / TC100200 | Tapis de coupe 100x200 cm (Gris) | 1 | 227,00 |

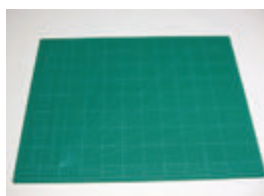

Tape pour bâche (easy banner)

TAPE POUR BÂCHE (EASY BANNER)

| RÉFÉRENCE | DÉSIGNATION | LARG (mm) | LONG (m) | CDT | CONDITIONNEMENT | PV € HT |
|-----------|--|-----------|----------|-----|-----------------|---------|
| 89326 | Tape double face translucide 400µ pour Bâche | 25 | 25 | 1 | 5 | 202,80 |
| 89327 | Tape double face translucide 400µ pour Bâche | 40 | 25 | 1 | 5 | 328,40 |

EASY BANNER est un ruban adhésif double face. La colle acrylique permet une bonne dispersion adhésive et a une forte résistance à l'humidité, aux solvants et aux conditions météorologiques même après collage. De plus, Easy Banner a une très bonne durabilité contre les effets des migrations de plastifiants.



Portable and Display Solution

Pop Modular



Modular 3x3
Structure + Impression
634€

Modular 4x3
Structure + Impression
790€

EasyWall



Structure
31€

Flags

Base en complément sur demande :



Wind Flag Small
Structure + Impression
74,90€



Tipa Flag Medium
Structure + Impression
95,90€



H Flag Large
Structure + Impression
119€

Light Box Pop



Light Box Pop : 85x200cm
Structure + Impression
410€

Tube System

Structure + Impression
255€
Tube Presto



Structure + Impression
668€
Tube Droit

MultiCube



H : 160-300 cm W: 175-300 cm
Structure
158€

Board Holder



Board Holder 40cm
Structure
69,90€



Board Holder 8,5cm x 2
Structure
43,90€

Produits « à la demande » sous un délai moyen de 3-4 jours. Frais de livraison à prévoir en fonction du lieu et du poids. Pour les produits avec impression le délai est de 8-10 jours.



Replicator Mini +



Description : Imprimante 3D de dernière génération 10% plus rapide et 28% de plus en volume. Livrée avec un Smart Extruder+. Technologie d'impression de modélisation par dépôt de fil en fusion (FDM).

Caractéristiques techniques : Volume d'impression : 10,1 L x 12,6 l x 12,6 H cm. Une résolution de couche de 100 microns. **Diamètre du filament :** 1,75 mm. **Compatibilité du filament :** Filament PLA MakerBot. **Format d'entrée :** .stl / .obj / .thing / .MakerBot. **Système compatible :** Windows (7,10), Mac OS X (10.9+). **Connectivité :** USB / Wi-Fi. Contrôle des impressions via la caméra embarquée. **Résolution de la caméra :** 640 x 480.

REPLICATOR MINI +

| CODE INAPA | CODE CONSTRUCTEUR | DÉSIGNATION | RÉSOLUTION | FORMAT D'IMPRESSION | Ø FIL | PAG. | POIDS (KG) | UF | PV € HT |
|------------|-------------------|---------------------------------|------------|-----------------------------|---------|------|------------|----|---------|
| 337920 | MP07925EU | Imprimante 3D Replicator Mini + | 100µ | 10,1 L x 12,6 l x 12,6 H cm | 1,75 mm | 1 | 9,3 | UN | 990,00 |

Replicator +

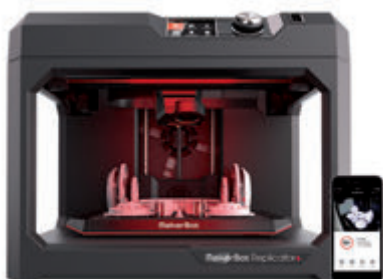

Description : Imprimante 3D de dernière génération, 30% plus rapide que la précédente génération et 25% de plus en volume. Technologie d'impression de modélisation par dépôt de fil en fusion (FDM). Livrée avec un Smart Extrude+. Système de diagnostic intégré et nivelage assisté du plateau. Calibration automatique. Plateau d'impression ultra flexible pour une meilleure adhésion, une réduction du phénomène de "Warping" et "Curling". Ce plateau permet également à l'utilisateur de détacher l'objet beaucoup plus facilement.

Caractéristiques techniques : Volume d'impression : 29,5 L x 19,5 l x 16,5 H cm. Une résolution de couche de 100 microns. **Diamètre du filament :** 1,75 mm. **Compatibilité du filament :** Filament PLA MakerBot et Tough PLA MakerBot. **Format d'entrée :** .stl / .obj / .thing / .MakerBot.

Système compatible : Windows (7,10), Mac OS X (10.9+). **Connectivité :** USB, Ethernet et Wi-Fi. Contrôle des impressions via la caméra embarquée. **Résolution de la caméra :** 640 X 480. Prend en charge les applis et le Cloud.

REPLICATOR +

| CODE INAPA | CODE CONSTRUCTEUR | DÉSIGNATION | RÉSOLUTION | FORMAT D'IMPRESSION | Ø FIL | PAG. | POIDS (KG) | UF | PV € HT |
|------------|-------------------|----------------------------|------------|-----------------------------|---------|------|------------|----|----------|
| 337919 | MP07825EU | Imprimante 3D Replicator + | 100µ | 29,5 L x 19,5 l x 16,5 H cm | 1,75 mm | 1 | 18,3 | UN | 1 999,00 |

Replicator Z18



Description : Imprimante 3D de 5ème génération avec une technologie d'impression de modélisation par dépôt de fil en fusion (FDM). Livrée avec un Smart Extruder+. Meilleur compromis du marché entre sa capacité de taille d'impression et son coût.

Caractéristiques techniques : Volume d'impression : 30,5 L x 30,5 l x 45,7 H cm. Une résolution de couche de 100 microns. **Diamètre du filament :** 1,75 mm. **Compatibilité du filament :** Filament PLA MakerBot. **Format d'entrée :** .stl / .obj / .MakerBot. **Système compatible :** Windows (7,10), Mac OS X (10.9+). **Connectivité :** USB, Ethernet et Wi-Fi. Contrôle des impressions via la caméra embarquée. **Résolution de la caméra :** 320 x 240.

REPLICATOR Z18

| CODE INAPA | CODE CONSTRUCTEUR | DÉSIGNATION | RÉSOLUTION | FORMAT D'IMPRESSION | Ø FIL | PAQ. | POIDS (KG) | UF | PV € HT |
|------------|-------------------|------------------------------|------------|-----------------------------|---------|------|------------|----|----------|
| 336021 | MPO5950 | Imprimante 3D Replicator Z18 | 100µ | 30,5 L x 30,5 l x 45,7 H cm | 1,75 mm | 1 | 41,0 | UN | 5 499,00 |

METHOD



NOUVEAU

Description : Développée à partir de rien, en améliorant plusieurs technologies industrielles brevetées de Stratasy®. Des technologies qui ont façonné l'ADN de l'imprimante 3D industrielle depuis ses prémices. Associée à l'accessibilité leader sur le marché de MakerBot et à des fonctionnalités intelligentes, Method éclipe les précédentes imprimantes 3D de bureau en garantissant la précision des dimensions et la fiabilité d'une imprimante 3D industrielle.

Caractéristiques techniques : Extrusion simple. **Volume d'impression :** 52,8 L x 44,1 l x 41 H cm. **Double extrusion :** 19 L x 44,1 l x 41 H cm. Une résolution de couche de 20 à 400 microns **Diamètre du filament :** 1,75 mm. **Précision dimensionnelle :** +/-0.2 mm/ +/-0.007 pouces. **Surface de fabrication :** Plateau de fabrication avec ressort en acier et surface antidérapante. **Stockage matériel :** Compartiments matériels hermétiques intégrant des capteurs d'humidité et de température **Compatibilité du filament :** SOLIDE, PLA, PVA. **Format d'entrée :** .stl / .obj / .MakerBot. Compatible PC et Mac, logiciel/slicer MakerBot Print inclus. **Connectivité :** USB, Ethernet et Wi-Fi. Caméra incluse.

METHOD

| CODE INAPA | CODE CONSTRUCTEUR | DÉSIGNATION | RÉSOLUTION | FORMAT D'IMPRESSION | Ø FIL | PAQ. | POIDS (KG) | UF | PV € HT |
|------------|-------------------|----------------------|------------|---------------------------|---------|------|------------|----|----------|
| PMS | 900-0001A | Imprimante 3D METHOD | 20-400µ | 52,8 L x 44,1 l x 41 H cm | 1,75 mm | 1 | 29,5 | UN | 4 999,00 |

METHOD X



NOUVEAU

Description : Développée à partir de rien, en améliorant plusieurs technologies industrielles brevetées de Stratasy®. Des technologies qui ont façonné l'ADN de l'imprimante 3D industrielle depuis ses prémices. Associée à l'accessibilité leader sur le marché de MakerBot et à des fonctionnalités intelligentes, Method éclipe les précédentes imprimantes 3D de bureau en garantissant la précision des dimensions et la fiabilité d'une imprimante 3D industrielle.

Caractéristiques techniques : Extrusion simple. **Volume d'impression :** 52,8 L x 44,1 l x 41 H cm. **Double extrusion :** 19 L x 44,1 l x 41 H cm. Une résolution de couche de 20 à 400 microns. **Diamètre du filament :** 1,75 mm. **Précision dimensionnelle :** +/-0.2 mm/ +/-0.007 pouces. **Surface de fabrication :** Plateau de fabrication avec ressort en acier et surface antidérapante. **Stockage matériel :** Compartiments matériels hermétiques intégrant des capteurs d'humidité et de température **Compatibilité du filament :** ABS, Stratasy® SR-30, SOLIDE, PLA, PVA. **Format d'entrée :** .stl / .obj / .MakerBot. Compatible PC et Mac, logiciel/slicer MakerBot Print inclus. **Connectivité :** USB, Ethernet et Wi-Fi. Caméra incluse.

METHOD X

| CODE INAPA | CODE CONSTRUCTEUR | DÉSIGNATION | RÉSOLUTION | FORMAT D'IMPRESSION | Ø FIL | PAQ. | POIDS (KG) | UF | PV € HT |
|------------|-------------------|------------------------|------------|---------------------------|---------|------|------------|----|----------|
| PMS | 900-0002A | Imprimante 3D METHOD X | 20-400µ | 52,8 L x 44,1 l x 41 H cm | 1,75 mm | 1 | 29,5 | UN | 6 499,00 |

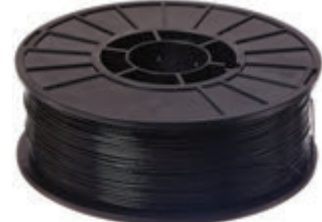

NOUVEAU

MAKERBOT PLA PRECISION MATERIAL FILAMENT (800g)

| CODE INAPA | CODE CONSTRUCTEUR | DÉSIGNATION | TYPE FILAMENT / DIAMÈTRE | COMPATIBILITÉ IMPRIMANTES | PAQ. | POIDS (KG) | DÉLAI LIVRAISON | PV € HT |
|------------|-------------------|--|--------------------------|---------------------------|------|------------|-----------------|---------|
| PMS | 375-0006A | PLA Precision Material Cool Grey (Gris froid) 800g | PLA / 1,75 mm | Method | 1 | 0,8 | J+5 | 69,00 |
| PMS | 375-0020A | PLA Precision Material True Black (Noir) 800g | PLA / 1,75 mm | Method | 1 | 0,8 | J+5 | 69,00 |
| PMS | 375-0016A | PLA Precision Material True White (Blanc) 800g | PLA / 1,75 mm | Method | 1 | 0,8 | J+5 | 69,00 |
| PMS | 375-0017A | PLA Precision Material True Orange (Orange) 800g | PLA / 1,75 mm | Method | 1 | 0,8 | J+5 | 69,00 |
| PMS | 375-0018A | PLA Precision Material True Red (Rouge) 800g | PLA / 1,75 mm | Method | 1 | 0,8 | J+5 | 69,00 |
| PMS | 375-0019A | PLA Precision Material Natural (Naturel) 800g | PLA / 1,75 mm | Method | 1 | 0,8 | J+5 | 69,00 |

NOUVEAU

MAKERBOT PVA PRECISION MATERIAL FILAMENT (450g)

| CODE INAPA | CODE CONSTRUCTEUR | DÉSIGNATION | TYPE FILAMENT / DIAMÈTRE | COMPATIBILITÉ IMPRIMANTES | PAQ. | POIDS (KG) | DÉLAI LIVRAISON | PV € HT |
|------------|-------------------|---|--------------------------|---------------------------|------|------------|-----------------|---------|
| PMS | 375-0002A | PVA Precision Material for MakerBot Method (matière soluble dans l'eau) | PLA / 1,75 mm | Method | 1 | 0,45 | J+5 | 89,00 |

NOUVEAU

MAKERBOT TOUGH PRECISION MATERIAL FILAMENT (740g)

| CODE INAPA | CODE CONSTRUCTEUR | DÉSIGNATION | TYPE FILAMENT / DIAMÈTRE | COMPATIBILITÉ IMPRIMANTES | PAQ. | POIDS (KG) | DÉLAI LIVRAISON | PV € HT |
|------------|-------------------|---|--------------------------|---------------------------|------|------------|-----------------|---------|
| PMS | 375-0001A | Tough Precision Material Slate Grey for MakerBot Method (Gris ardoise) 740g | PLA / 1,75 mm | Method / Method X | 1 | 0,74 | J+5 | 79,00 |
| PMS | 375-0003A | Tough Precision Material ONYX Black for MakerBot Method (Noir) 740g | PLA / 1,75 mm | Method / Method X | 1 | 0,74 | J+5 | 79,00 |
| PMS | 375-0004A | Tough Precision Material Stone White for MakerBot Method (Blanc) 740g | PLA / 1,75 mm | Method / Method X | 1 | 0,74 | J+5 | 79,00 |
| PMS | 375-0005A | Tough Precision Material Safety Orange for MakerBot Method (Orange) 740g | PLA / 1,75 mm | Method / Method X | 1 | 0,74 | J+5 | 79,00 |

NOUVEAU

MAKERBOT ABS PRECISION MATERIAL FILAMENT (650g)

| CODE INAPA | CODE CONSTRUCTEUR | DÉSIGNATION | TYPE FILAMENT / DIAMÈTRE | COMPATIBILITÉ IMPRIMANTES | PAQ. | POIDS (KG) | DÉLAI LIVRAISON | PV € HT |
|------------|-------------------|---|--------------------------|---------------------------|------|------------|-----------------|---------|
| PMS | 375-0021A | ABS Precision Filament Natural (Naturel) 650g | ABS | Method X | 1 | 0,65 | J+5 | 79,00 |
| PMS | 375-0022A | ABS Precision Filament Orange (Orange) 650g | ABS | Method X | 1 | 0,65 | J+5 | 79,00 |
| PMS | 375-0023A | ABS Precision Filament White (Blanc) 650g | ABS | Method X | 1 | 0,65 | J+5 | 79,00 |
| PMS | 375-0024A | ABS Precision Filament Red (Rouge) 650g | ABS | Method X | 1 | 0,65 | J+5 | 79,00 |
| PMS | 375-0025A | ABS Precision Filament Black (Noir) 650g | ABS | Method X | 1 | 0,65 | J+5 | 79,00 |
| PMS | 375-0026A | ABS Precision Filament Gray (Gris) 650g | ABS | Method X | 1 | 0,65 | J+5 | 79,00 |

NOUVEAU

MAKERBOT SR-30 PRECISION MATERIAL FILAMENT (650g)

| CODE INAPA | CODE CONSTRUCTEUR | DÉSIGNATION | TYPE FILAMENT / DIAMÈTRE | COMPATIBILITÉ IMPRIMANTES | PAQ. | POIDS (KG) | DÉLAI LIVRAISON | PV € HT |
|------------|-------------------|---|--------------------------|---------------------------|------|------------|-----------------|---------|
| PMS | 375-0015A | SR-30 Precision Soluble Support Filament 650g | SR-30 | Method X | 1 | 0,65 | J+5 | 109,00 |

NOUVEAU

MAKERBOT ASA PRECISION MATERIAL FILAMENT (650g)

| CODE INAPA | CODE CONSTRUCTEUR | DÉSIGNATION | TYPE FILAMENT / DIAMÈTRE | COMPATIBILITÉ IMPRIMANTES | PAQ. | POIDS (KG) | DÉLAI LIVRAISON | PV € HT |
|------------|-------------------|---|--------------------------|---------------------------|------|------------|-----------------|---------|
| PMS | 375-0031A | ASA Precision Filament Black (Noir) 650g | ASA | Method X | 1 | 0,65 | J+5 | 79,00 |
| PMS | 375-0034A | ASA Precision Filament White (Blanc) 650g | ASA | Method X | | 0,65 | J+5 | 79,00 |
| PMS | 375-0035A | ASA Precision Filament Red (Rouge) 650g | ASA | Method X | | 0,65 | J+5 | 79,00 |

NOUVEAU

MAKERBOT PETG MATERIAL FILAMENT (750g)

| CODE INAPA | CODE CONSTRUCTEUR | DÉSIGNATION | TYPE FILAMENT / DIAMÈTRE | COMPATIBILITÉ IMPRIMANTES | PAQ. | POIDS (KG) | DÉLAI LIVRAISON | PV € HT |
|------------|-------------------|------------------------------------|--------------------------|---------------------------|------|------------|-----------------|---------|
| PMS | 375-0013A | Bobine PETG Natural (Naturel) 750g | PETG | Method / Method X | 1 | 0,75 | J+5 | 79,00 |
| PMS | 375-0028A | Bobine PETG Red (Rouge) 750g | PETG | Method / Method X | 1 | 0,75 | J+5 | 79,00 |
| PMS | 375-0029A | Bobine PETG Black (Noir) 750g | PETG | Method / Method X | 1 | 0,75 | J+5 | 79,00 |

NOUVEAU

NINJATEK CHEETAH FILAMENT FLEXIBLE (500g) (fonctionne uniquement avec extruder expérimental en option)

| CODE INAPA | CODE CONSTRUCTEUR | DÉSIGNATION | TYPE FILAMENT / DIAMÈTRE | COMPATIBILITÉ IMPRIMANTES | PAQ. | POIDS (KG) | DÉLAI LIVRAISON | PV € HT |
|------------|-------------------|---|--------------------------|---|------|------------|-----------------|---------|
| PMS | 3DCH001175050 | NinjaTek Cheetah Fast 500g Snow (neige) 1.75mm | PLA / 1,75 mm | Replicator mini / mini+ / Replicator 5Th Gen / Replicator+ / Replicator Z18 | 1 | 0,50 | J+5 | 58,25 |
| PMS | 3DCH011175050 | NinjaTek Cheetah Fast 500g Midnight (noir) 1.75mm | PLA / 1,75 mm | Replicator mini / mini+ / Replicator 5Th Gen / Replicator+ / Replicator Z18 | 1 | 0,50 | J+5 | 58,25 |
| PMS | 3DCH001175050 | NinjaTek Cheetah Fast 500g Saphire (bleu) 1.75mm | PLA / 1,75 mm | Replicator mini / mini+ / Replicator 5Th Gen / Replicator+ / Replicator Z18 | 1 | 0,50 | J+5 | 58,25 |
| PMS | 3DCH031175050 | NinjaTek Cheetah Fast 500g Fire (rouge) 1.75mm | PLA / 1,75 mm | Replicator mini / mini+ / Replicator 5Th Gen / Replicator+ / Replicator Z18 | 1 | 0,50 | J+5 | 58,25 |
| PMS | 3DCH051175050 | NinjaTek Cheetah Fast 500g Lava (orange) 1.75mm | PLA / 1,75 mm | Replicator mini / mini+ / Replicator 5Th Gen / Replicator+ / Replicator Z18 | 1 | 0,50 | J+5 | 58,25 |
| PMS | 3DCH061175050 | NinjaTek Cheetah Fast 500g Grass (vert) 1.75mm | PLA / 1,75 mm | Replicator mini / mini+ / Replicator 5Th Gen / Replicator+ / Replicator Z18 | 1 | 0,50 | J+5 | 58,25 |
| PMS | 3DCH081175050 | NinjaTek Cheetah Fast 500g Water (eau) 1.75mm | PLA / 1,75 mm | Replicator mini / mini+ / Replicator 5Th Gen / Replicator+ / Replicator Z18 | 1 | 0,50 | J+5 | 58,25 |

COLORFABB FILAMENT SPÉCIAUX (ENTRE 600g ET 1,5kg) (fonctionne uniquement avec extruder experimental en option)

| CODE INAPA | CODE CONSTRUCTEUR | DÉSIGNATION | TYPE FILAMENT / DIAMÈTRE | COMPATIBILITÉ IMPRIMANTES | PAQ. | POIDS (KG) | DÉLAI LIVRAISON | PV € HT |
|------------|-------------------|---|--------------------------|---|------|------------|-----------------|---------|
| PMS | 8719033555075 | ColorFabb filament bronze 750g 1.75 mm | PLA / 1,75 mm | Replicator mini / mini+ / Replicator 5Th Gen / Replicator+ / Replicator Z18 | 1 | 0,75 | J+5 | 51,66 |
| PMS | 8719033555082 | ColorFabb filament bronze 1500g 1.75 mm | PLA / 1,75 mm | Replicator mini / mini+ / Replicator 5Th Gen / Replicator+ / Replicator Z18 | 1 | 1,50 | J+5 | 76,66 |
| PMS | 8719033555174 | ColorFabb filament cuivre 750g 1.75 mm | PLA / 1,75 mm | Replicator mini / mini+ / Replicator 5Th Gen / Replicator+ / Replicator Z18 | 1 | 0,75 | J+5 | 51,66 |
| PMS | 8719033555181 | ColorFabb filament cuivre 1500g 1.75 mm | PLA / 1,75 mm | Replicator mini / mini+ / Replicator 5Th Gen / Replicator+ / Replicator Z18 | 1 | 1,50 | J+5 | 76,66 |
| PMS | 8719033555310 | ColorFabb filament liège 650g 1.75 mm | PLA / 1,75 mm | Replicator mini / mini+ / Replicator 5Th Gen / Replicator+ / Replicator Z18 | 1 | 0,65 | J+5 | 43,33 |
| PMS | 8719033555006 | ColorFabb filament bois 600g 1.75 mm | PLA / 1,75 mm | Replicator mini / mini+ / Replicator 5Th Gen / Replicator+ / Replicator Z18 | 1 | 0,60 | J+5 | 43,33 |

REPLICATOR / REPLICATOR 2 / REPLICATOR Z18
MAKERBOT TRUE COLOR PLA FILAMENT (900g)

| CODE INAPA | CODE CONSTRUCTEUR | DÉSIGNATION | TYPE FILAMENT / DIAMÈTRE | COMPATIBILITÉ IMPRIMANTES | PAQ. | POIDS (KG) | DÉLAI LIVRAISON | PV € HT |
|------------|-------------------|-------------------|--------------------------|---------------------------------|------|------------|-----------------|---------|
| 336034 | MP05612 | Large Natural | PLA / 1,75 mm | Replicator / Replicator 2 / Z18 | 1 | 0,9 | J+5 | 59,58 |
| 336002 | MP05775 | Large True Black | PLA / 1,75 mm | Replicator / Replicator 2 / Z18 | 1 | 0,9 | J+1 | 59,58 |
| 336003 | MP05776 | Large True Blue | PLA / 1,75 mm | Replicator / Replicator 2 / Z18 | 1 | 0,9 | J+1 | 59,58 |
| 336024 | MP05777 | Large True Orange | PLA / 1,75 mm | Replicator / Replicator 2 / Z18 | 1 | 0,9 | J+5 | 59,58 |
| 336027 | MP05778 | Large True Purple | PLA / 1,75 mm | Replicator / Replicator 2 / Z18 | 1 | 0,9 | J+5 | 59,58 |
| 336000 | MP05779 | Large True Red | PLA / 1,75 mm | Replicator / Replicator 2 / Z18 | 1 | 0,9 | J+1 | 59,58 |
| 336001 | MP05780 | Large True White | PLA / 1,75 mm | Replicator / Replicator 2 / Z18 | 1 | 0,9 | J+1 | 59,58 |
| 336025 | MP05781 | Large True Yellow | PLA / 1,75 mm | Replicator / Replicator 2 / Z18 | 1 | 0,9 | J+5 | 59,58 |
| 336028 | MP05783 | Large Warm Gray | PLA / 1,75 mm | Replicator / Replicator 2 / Z18 | 1 | 0,9 | J+5 | 59,58 |
| 336029 | MP05784 | Large Cool Gray | PLA / 1,75 mm | Replicator / Replicator 2 / Z18 | 1 | 0,9 | J+5 | 59,58 |
| 336026 | MP05952 | Large True Green | PLA / 1,75 mm | Replicator / Replicator 2 / Z18 | 1 | 0,9 | J+5 | 59,58 |
| 336030 | MP06639 | Large True Brown | PLA / 1,75 mm | Replicator / Replicator 2 / Z18 | 1 | 0,9 | J+5 | 59,58 |
| 336031 | MP06048 | Large Neon Pink | PLA / 1,75 mm | Replicator / Replicator 2 / Z18 | 1 | 0,9 | J+5 | 79,75 |
| 336032 | MP06050 | Large Neon Orange | PLA / 1,75 mm | Replicator / Replicator 2 / Z18 | 1 | 0,9 | J+5 | 79,75 |
| 336033 | MP06052 | Large Neon Green | PLA / 1,75 mm | Replicator / Replicator 2 / Z18 | 1 | 0,9 | J+5 | 79,75 |

MAKERBOT TRANSLUCENT PLA FILAMENT (900g)

| CODE INAPA | CODE CONSTRUCTEUR | DÉSIGNATION | TYPE FILAMENT / DIAMÈTRE | COMPATIBILITÉ IMPRIMANTES | PAQ. | POIDS (KG) | DÉLAI LIVRAISON | PV € HT |
|------------|-------------------|--------------------------|--------------------------|---------------------------------|------|------------|-----------------|---------|
| 336039 | MP05758 | Large Translucent Blue | PLA / 1,75 mm | Replicator / Replicator 2 / Z18 | 1 | 0,9 | J+5 | 79,75 |
| 336038 | MP05760 | Large Translucent Green | PLA / 1,75 mm | Replicator / Replicator 2 / Z18 | 1 | 0,9 | J+5 | 79,75 |
| 336035 | MP05762 | Large Translucent Red | PLA / 1,75 mm | Replicator / Replicator 2 / Z18 | 1 | 0,9 | J+5 | 79,75 |
| 336036 | MP05764 | Large Translucent Orange | PLA / 1,75 mm | Replicator / Replicator 2 / Z18 | 1 | 0,9 | J+5 | 79,75 |
| 336037 | MP05766 | Large Translucent Yellow | PLA / 1,75 mm | Replicator / Replicator 2 / Z18 | 1 | 0,9 | J+5 | 79,75 |
| 336040 | MP05768 | Large Translucent Purple | PLA / 1,75 mm | Replicator / Replicator 2 / Z18 | 1 | 0,9 | J+5 | 79,75 |

MAKERBOT SPÉCIALITÉS PLA FILAMENT (900g)

| CODE INAPA | CODE CONSTRUCTEUR | DÉSIGNATION | TYPE FILAMENT / DIAMÈTRE | COMPATIBILITÉ IMPRIMANTES | PAQ. | POIDS (KG) | DÉLAI LIVRAISON | PV € HT |
|------------|-------------------|---------------------------|--------------------------|---------------------------------|------|------------|-----------------|---------|
| 336041 | MP05785 | Large Glow in the Dark | PLA / 1,75 mm | Replicator / Replicator 2 / Z18 | 1 | 0,9 | J+5 | 143,61 |
| 336044 | MP06101 | Large Army Green | PLA / 1,75 mm | Replicator / Replicator 2 / Z18 | 1 | 0,9 | J+5 | 59,58 |
| 336045 | MP06102 | Large Ocean Blue | PLA / 1,75 mm | Replicator / Replicator 2 / Z18 | 1 | 0,9 | J+5 | 59,58 |
| 336046 | MP06103 | Large Khaki PLA | PLA / 1,75 mm | Replicator / Replicator 2 / Z18 | 1 | 0,9 | J+5 | 79,75 |
| 336047 | MP06507 | Large Blue Photochromatic | PLA / 1,75 mm | Replicator / Replicator 2 / Z18 | 1 | 0,9 | J+5 | 79,75 |
| 336049 | MP06637 | Large Peach | PLA / 1,75 mm | Replicator / Replicator 2 / Z18 | 1 | 0,9 | J+5 | 59,58 |
| 336050 | MP06638 | Large Light Brown | PLA / 1,75 mm | Replicator / Replicator 2 / Z18 | 1 | 0,9 | J+5 | 59,58 |

| CODE INAPA | CODE CONSTRUCTEUR | DÉSIGNATION | TYPE FILAMENT / DIAMÈTRE | COMPATIBILITÉ IMPRIMANTES | PAQ. | POIDS (KG) | DÉLAI LIVRAISON | PV € HT |
|------------|-------------------|-------------------|--------------------------|---------------------------|------|------------|-----------------|---------|
| 336051 | MP05188 | Flexible Filament | PLA / 1,75 mm | Replicator 2 | 1 | 1,0 | J+5 | 143,61 |

REPLICATOR 2X

MAKERBOT TRUE COLOR ABS FILAMENT (1kg)

| CODE INAPA | CODE CONSTRUCTEUR | DÉSIGNATION | TYPE FILAMENT / DIAMÈTRE | COMPATIBILITÉ IMPRIMANTES | PAQ. | POIDS (KG) | DÉLAI LIVRAISON | PV € HT |
|------------|-------------------|-------------|--------------------------|---------------------------|------|------------|-----------------|---------|
| 336006 | MP01969 | True Black | ABS / 1,75 mm | Replicator 2X | 1 | 1,0 | J+1 | 59,58 |
| 336005 | MP01970 | True White | ABS / 1,75 mm | Replicator 2X | 1 | 1,0 | J+1 | 59,58 |
| 336004 | MP01971 | True Red | ABS / 1,75 mm | Replicator 2X | 1 | 1,0 | J+1 | 59,58 |
| 336052 | MP01972 | True Green | ABS / 1,75 mm | Replicator 2X | 1 | 1,0 | J+5 | 59,58 |
| 336007 | MP01973 | True Blue | ABS / 1,75 mm | Replicator 2X | 1 | 1,0 | J+1 | 59,58 |
| 336053 | MP01975 | True Yellow | ABS / 1,75 mm | Replicator 2X | 1 | 1,0 | J+5 | 59,58 |
| 336054 | MP01978 | True Orange | ABS / 1,75 mm | Replicator 2X | 1 | 1,0 | J+5 | 59,58 |
| 336055 | MP02901 | True Purple | ABS / 1,75 mm | Replicator 2X | 1 | 1,0 | J+5 | 59,58 |
| 336056 | MP02915 | True Gray | ABS / 1,75 mm | Replicator 2X | 1 | 1,0 | J+5 | 59,58 |
| 336057 | MP01968 | Natural | ABS / 1,75 mm | Replicator 2X | 1 | 1,0 | J+5 | 59,58 |

MAKERBOT DISSOLVABLE FILAMENT (1kg)

| CODE INAPA | CODE CONSTRUCTEUR | DÉSIGNATION | TYPE FILAMENT / DIAMÈTRE | COMPATIBILITÉ IMPRIMANTES | PAQ. | POIDS (KG) | DÉLAI LIVRAISON | PV € HT |
|------------|-------------------|----------------------|--------------------------|---------------------------|------|------------|-----------------|---------|
| 336008 | MP05417 | Dissolvable Filament | Dissolvable / 1,75 mm | Replicator 2X | 1 | 1,0 | J+1 | 79,75 |

REPLICATOR MINI / REPLICATOR

MAKERBOT TRUE COLOR PLA FILAMENT (200g)

| CODE INAPA | CODE CONSTRUCTEUR | DÉSIGNATION | TYPE FILAMENT / DIAMÈTRE | COMPATIBILITÉ IMPRIMANTES | PAQ. | POIDS (KG) | DÉLAI LIVRAISON | PV € HT |
|------------|-------------------|-------------------|--------------------------|------------------------------|------|------------|-----------------|---------|
| 336058 | MP05787 | Small True Orange | PLA / 1,75 mm | Replicator Mini / Replicator | 1 | 0,2 | J+5 | 29,24 |
| 336059 | MP05788 | Small True Purple | PLA / 1,75 mm | Replicator Mini / Replicator | 1 | 0,2 | J+5 | 29,24 |
| 336009 | MP05789 | Small True Red | PLA / 1,75 mm | Replicator Mini / Replicator | 1 | 0,2 | J+1 | 29,24 |
| 336010 | MP05790 | Small True White | PLA / 1,75 mm | Replicator Mini / Replicator | 1 | 0,2 | J+1 | 29,24 |
| 336060 | MP05791 | Small True Yellow | PLA / 1,75 mm | Replicator Mini / Replicator | 1 | 0,2 | J+5 | 29,24 |
| 336061 | MP05793 | Small Warm Gray | PLA / 1,75 mm | Replicator Mini / Replicator | 1 | 0,2 | J+5 | 29,24 |
| 336062 | MP05794 | Small Cool Gray | PLA / 1,75 mm | Replicator Mini / Replicator | 1 | 0,2 | J+5 | 29,24 |
| 336011 | MP05796 | Small True Blue | PLA / 1,75 mm | Replicator Mini / Replicator | 1 | 0,2 | J+1 | 29,24 |
| 336012 | MP05823 | Small True Black | PLA / 1,75 mm | Replicator Mini / Replicator | 1 | 0,2 | J+1 | 29,24 |
| 336063 | MP05951 | Small True Green | PLA / 1,75 mm | Replicator Mini / Replicator | 1 | 0,2 | J+5 | 29,24 |
| 336067 | MP06642 | Small True Brown | PLA / 1,75 mm | Replicator Mini / Replicator | 1 | 0,2 | J+5 | 29,24 |
| 336064 | MP06049 | Small Neon Pink | PLA / 1,75 mm | Replicator Mini / Replicator | 1 | 0,2 | J+5 | 37,65 |
| 336065 | MP06051 | Small Neon Orange | PLA / 1,75 mm | Replicator Mini / Replicator | 1 | 0,2 | J+5 | 37,65 |
| 336066 | MP06053 | Small Neon Green | PLA / 1,75 mm | Replicator Mini / Replicator | 1 | 0,2 | J+5 | 37,65 |

MAKERBOT TRANSLUCENT PLA FILAMENT (200g)

| CODE INAPA | CODE CONSTRUCTEUR | DÉSIGNATION | TYPE FILAMENT / DIAMÈTRE | COMPATIBILITÉ IMPRIMANTES | PAQ. | POIDS (KG) | DÉLAI LIVRAISON | PV € HT |
|------------|-------------------|--------------------------|--------------------------|------------------------------|------|------------|-----------------|---------|
| 336068 | MP05759 | Small Translucent Blue | PLA / 1,75 mm | Replicator Mini / Replicator | 1 | 0,2 | J+5 | 37,65 |
| 336069 | MP05761 | Small Translucent Green | PLA / 1,75 mm | Replicator Mini / Replicator | 1 | 0,2 | J+5 | 37,65 |
| 336070 | MP05763 | Small Translucent Red | PLA / 1,75 mm | Replicator Mini / Replicator | 1 | 0,2 | J+5 | 37,65 |
| 336071 | MP05765 | Small Translucent Orange | PLA / 1,75 mm | Replicator Mini / Replicator | 1 | 0,2 | J+5 | 37,65 |
| 336072 | MP05767 | Small Translucent Yellow | PLA / 1,75 mm | Replicator Mini / Replicator | 1 | 0,2 | J+5 | 37,65 |
| 336073 | MP05769 | Small Translucent Purple | PLA / 1,75 mm | Replicator Mini / Replicator | 1 | 0,2 | J+5 | 37,65 |
| 336074 | MP05792 | Small Natural | PLA / 1,75 mm | Replicator Mini / Replicator | 1 | 0,2 | J+5 | 29,24 |

MAKERBOT SPÉCIALITÉS PLA FILAMENT (200g)

| CODE INAPA | CODE CONSTRUCTEUR | DÉSIGNATION | TYPE FILAMENT / DIAMÈTRE | COMPATIBILITÉ IMPRIMANTES | PAQ. | POIDS (KG) | DÉLAI LIVRAISON | PV € HT |
|------------|-------------------|---------------------------|--------------------------|------------------------------|------|------------|-----------------|---------|
| 336075 | MP05795 | Small Glow In The Dark | PLA / 1,75 mm | Replicator Mini / Replicator | 1 | 0,2 | J+5 | 59,58 |
| 336078 | MP06115 | Small Army Green | PLA / 1,75 mm | Replicator Mini / Replicator | 1 | 0,2 | J+5 | 29,24 |
| 336079 | MP06116 | Small Ocean Blue | PLA / 1,75 mm | Replicator Mini / Replicator | 1 | 0,2 | J+5 | 29,24 |
| 336080 | MP06117 | Small Khaki | PLA / 1,75 mm | Replicator Mini / Replicator | 1 | 0,2 | J+5 | 29,24 |
| 336081 | MP06509 | Small Blue Photochromatic | PLA / 1,75 mm | Replicator Mini / Replicator | 1 | 0,2 | J+5 | 37,65 |
| 336082 | MP06640 | Small Peach | PLA / 1,75 mm | Replicator Mini / Replicator | 1 | 0,2 | J+5 | 29,24 |
| 336083 | MP06641 | Small Light Brown | PLA / 1,75 mm | Replicator Mini / Replicator | 1 | 0,2 | J+5 | 29,24 |

REPLICATOR Z18

MAKERBOT TRUE COLOR PLA FILAMENT (4,5kg)

| CODE INAPA | CODE CONSTRUCTEUR | DÉSIGNATION | TYPE FILAMENT / DIAMÈTRE | COMPATIBILITÉ IMPRIMANTES | PAQ. | POIDS (KG) | DÉLAI LIVRAISON | PV € HT |
|------------|-------------------|----------------|--------------------------|---------------------------|------|------------|-----------------|---------|
| 336091 | MP06228 | XXL Cool Gray | PLA / 1,75 mm | Replicator Z18 | 1 | 4,50 | J+5 | 246,89 |
| 336088 | MP06237 | XXL True Black | PLA / 1,75 mm | Replicator Z18 | 1 | 4,50 | J+5 | 246,89 |
| 336089 | MP06238 | XXL True White | PLA / 1,75 mm | Replicator Z18 | 1 | 4,50 | J+5 | 246,89 |
| 336090 | MP06239 | XXL Warm Gray | PLA / 1,75 mm | Replicator Z18 | 1 | 4,50 | J+5 | 246,89 |

ACCESSOIRES IMPRIMANTES 3D MAKERBOT

REPLICATOR

| CODE INAPA | CODE CONSTRUCTEUR | DÉSIGNATION | TYPE FILAMENT / DIAMÈTRE | COMPATIBILITÉ IMPRIMANTES | PAQ. | POIDS (KG) | DÉLAI LIVRAISON | PV € HT |
|------------|-------------------|---------------------------------------|--------------------------|-------------------------------|------|------------|-----------------|---------|
| 336013 | MP06077 | Build Plate Tape (Qty. 10) (adhésifs) | | Replicator | 1 | 0,05 | J+1 | 26,58 |
| 336092 | MP06681 | Build Plate (plateau) | | Replicator | 1 | 0,30 | J+5 | 115,04 |
| 336093 | MP07325 | Smart Extruder Plus | | Replicator | 1 | 0,20 | J+5 | 189,00 |
| 337939 | 11746-00 | Lot Tough Pla + Extruder +3 Bob Grey | Tough PLA / 1,75 mm | Replicator + / Replicator 5th | 1 | 0,5 | J+5 | 379,00 |
| PMS | 9000004A | Smart Extruder Plus Experimental | | | 1 | 0,5 | J+5 | 199,00 |
| 337939 | 11746-00 | Lot Tough Pla + Extruder +3 Bob Grey | Tough PLA / 1,75 mm | Replicator + / Replicator 5th | 1 | 0,5 | J+5 | 379,00 |
| 337940 | 112031-00 | Build Plate Replicator+ | | Replicator + | 1 | 0,3 | J+5 | 59,99 |
| 337941 | 112047-00 | Grip Build Surface Replicator+ X3 | | Replicator + | 1 | 0,1 | J+5 | 39,99 |

REPLICATOR 2X

| CODE INAPA | CODE CONSTRUCTEUR | DÉSIGNATION | TYPE FILAMENT / DIAMÈTRE | COMPATIBILITÉ IMPRIMANTES | PAQ. | POIDS (KG) | DÉLAI LIVRAISON | PV € HT |
|------------|-------------------|--|--------------------------|---------------------------|------|------------|-----------------|---------|
| 336014 | MP06713 | Build Plate Tape (Qty. 10) (adhésifs) | | Replicator 2X | 1 | 0,05 | J+1 | 54,79 |
| 336094 | MP02506 | MK8 Nozzle (0,4 mm) | | Replicator 2X | 1 | 0,05 | J+5 | 40,00 |
| PMS | LM1 | Limonene 1L | | Replicator 2X | 1 | 1,00 | J+5 | 19,90 |
| PMS | SW1369 | Alcool Isopropylique 99,9% (Nettoyant Plateau Replicator 2X) | | Replicator 2X | 1 | 1,00 | J+5 | 8,00 |

REPLICATOR MINI

| CODE INAPA | CODE CONSTRUCTEUR | DÉSIGNATION | TYPE FILAMENT / DIAMÈTRE | COMPATIBILITÉ IMPRIMANTES | PAQ. | POIDS (KG) | DÉLAI LIVRAISON | PV € HT |
|------------|-------------------|---------------------------------------|--------------------------|---------------------------|------|------------|-----------------|---------|
| 336015 | MP06460 | Build Plate Tape (Qty. 10) (adhésifs) | | Replicator Mini | 1 | 0,05 | J+1 | 26,58 |
| 336096 | MP06682 | Mini Build Plate (plateau) | | Replicator Mini | 1 | 0,05 | J+5 | 62,94 |
| 336093 | MP07325 | Smart Extruder Plus | | Replicator Mini | 1 | 0,40 | J+5 | 189,00 |
| PMS | 9000004A | Smart Extruder Plus Experimental | | Replicator Mini | 1 | 0,40 | J+5 | 189,00 |
| 337942 | 112032-00 | Build Plate | | Replicator Mini + | 1 | 0,2 | J+5 | 39,99 |
| 337943 | 112048-00 | Grip Build Surfaces X 3 | | Replicator Mini + | 1 | 0,1 | J+5 | 19,99 |

REPLICATOR Z18

| CODE INAPA | CODE CONSTRUCTEUR | DÉSIGNATION | TYPE FILAMENT / DIAMÈTRE | COMPATIBILITÉ IMPRIMANTES | PAQ. | POIDS (KG) | DÉLAI LIVRAISON | PV € HT |
|------------|-------------------|--------------------------------------|--------------------------|---------------------------|------|------------|-----------------|---------|
| 336016 | MP06626 | Build Plate Tape (Qty. 4) (adhésifs) | | Replicator Z18 | 1 | 0,05 | J+1 | 126,65 |
| 336097 | MP06627 | Build Plate (Qty. 3) (plateaux) | | Replicator Z18 | 1 | 0,05 | J+5 | 152,86 |
| 336099 | MP07376 | Smart Extruder Plus | | Replicator Z18 | 1 | 0,40 | J+5 | 189,00 |
| PMS | 9000004A | Smart Extruder Plus Experimental | | Replicator Z18 | 1 | 0,40 | J+5 | 189,00 |

REPLICATOR 2

| CODE INAPA | CODE CONSTRUCTEUR | DÉSIGNATION | TYPE FILAMENT / DIAMÈTRE | COMPATIBILITÉ IMPRIMANTES | PAQ. | POIDS (KG) | DÉLAI LIVRAISON | PV € HT |
|------------|-------------------|---|--------------------------|---------------------------|------|------------|-----------------|---------|
| 336100 | MP03190 | Acrylic Build Plate (No Logos) (plateau en acrylique) | | Replicator 2 | 1 | 0,05 | J+5 | 77,48 |
| 336101 | MP05466 | Glass Build Plate (plateau en verre) | | Replicator 2 | 1 | 0,05 | J+5 | 272,10 |
| 336017 | MP06082 | Build Plate Tape (Qté. 10) (adhésifs) | | Replicator 2 | 1 | 0,40 | J+1 | 26,58 |
| 336094 | MP02506 | MK8 Nozzle (0,4 mm) | | Replicator 2 | 1 | 0,40 | J+5 | 40,00 |
| 336462 | MP06628 | MakerBot® Graisse pour entretien (Qté. 3) | | Toutes Replicator | 1 | 0,01 | J+1 | 26,58 |

METHOD / METHOD X

| CODE INAPA | CODE CONSTRUCTEUR | DÉSIGNATION | TYPE FILAMENT / DIAMÈTRE | COMPATIBILITÉ IMPRIMANTES | PAQ. | POIDS (KG) | DÉLAI LIVRAISON | PV € HT |
|------------|-------------------|---|--------------------------|---------------------------|------|------------|-----------------|---------|
| PMS | 900-0012A | Model 1 Performance Extruder for MakerBot Method (extruder 1 pour construction) | | Method / Method X | 1 | 0,20 | J+5 | 299,00 |
| PMS | 900-0013A | Support 2 Performance Extruder for MakerBot Method (extruder 2 pour support) | | Method / Method X | 1 | 0,40 | J+5 | 299,00 |
| PMS | 900-0014A | Kit accessoires et outils MakerBot | | Method / Method X | 1 | 0,30 | J+5 | 49,00 |
| PMS | 900-0039A | Plateau en acier pour MakerBot Method | | Method / Method X | 1 | 0,70 | J+5 | 99,00 |
| PMS | 900-0040A | Surface adhésive performance pour MakerBot Method (pack de 3) | | Method / Method X | 1 | 0,01 | J+5 | 69,00 |
| PMS | 900-0043A | Model 1XA Extruder for MakerBot METHOD X | | Method / Method X | 1 | 0,30 | J+5 | 299,00 |
| PMS | 900-0044A | Support 2XA Extruder for MakerBot METHOD X | | Method / Method X | 1 | 0,30 | J+5 | 299,00 |

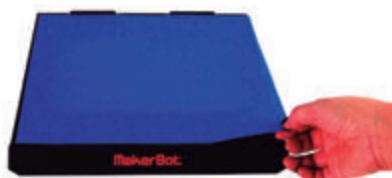

NOS PARTENAIRES

Systèmes d'impression et RIP



Systèmes de Finition



Encres



Médias



Display



Financement



YUPO Tako[®]

Adhésif repositionnable blanc mat. Adhère aux surfaces planes, tout comme une pieuvre, le seul produit avec des micro-ventouses. Ce produit n'utilise aucun adhésif et ne laisse pas de traces collantes sur la surface d'application.

APPLICATIONS

- Affiches pour les grands magasins (Vitrophanie)
- Campagnes publicitaires dans la restauration rapide
- Bannières au sol dans les supermarchés
- Publicités sur les distributeurs automatiques
- Jeux pour enfants



SUPERYUPO.COM



YUPO Jelly[®]

Adhésif repositionnable transparent brillant. Adhère aux surfaces lisses sans matière adhésive. Facilité de pose et dépose. S'imprime facilement avec des traceurs à encres UV. 100 % recyclable et écologique.

APPLICATIONS

- Pour tous les matériaux publicitaires apposés sur des surfaces très lisses. Le verre par exemple.
- Répond parfaitement au marché de la vitrophanie.

inapa

la proximité a un sens



YUPO[®]

DÉPARTEMENT PRINT**ILE DE FRANCE**

Saint-Ouen-l'Aumône (95)
Tél : 01 34 21 38 38
Parc d'Activités du Vert-Galant
Avenue de l'Éguillette
CS 40706
95004 Cergy Pontoise Cedex

Pantin (93)
Tél: 01 49 42 36 00
41 rue Delizy
Immeuble les Diamants, Bât. B
93692 Pantin Cedex

NORD & EST

Laxou (54)
Tél : 03 83 97 80 00
Immeuble le Galilée
8 rue de Saulnois
CS 41004
54521 Laxou Cedex

UEST

Nantes (44)
Tél : 02 51 13 25 25
1 rue du Château de l'Eraudière
BP 62722
44327 Nantes Cedex 3

RHÔNE-ALPES

Mezrieu (69)
Tél : 04 78 04 72 72
14 boulevard Monge
69330 Mezrieu

SUD

Toulouse (31)
Tél : 05 61 43 26 43
Technoparc 1 Basso Cambou
1 impasse Marcel Chaland
31100 Toulouse

DÉPARTEMENT OFFICE**OFFICE DIRECT**

Corbeil-Essonnes (91)
Tél : 01 60 89 90 91
11 rue de la Nacelle, Villabé
91813 Corbeil-Essonnes Cedex

Pantin (93)

Tél : 01 49 42 36 26
41 rue Delizy
Immeuble les Diamants, Bât. B
93692 Pantin Cedex

Saint-Ouen-l'Aumône (95)

Tél : 01 34 21 38 38
Parc d'Activités du Vert-Galant
CS 40706
95004 Cergy Pontoise Cedex

OFFICE INDIRECT

Pantin (93)
Tél : 01 49 42 36 26
41 rue Delizy
Immeuble les Diamants, Bât. B
93692 Pantin Cedex

DÉPARTEMENT PREMIUM PACKAGING

11, rue de la Nacelle, Villabé
91813 Corbeil-Essonnes Cedex
Tél : 01 60 89 90 91

DÉPARTEMENT VISCOM**VISCOM DIRECT**

11, rue de la Nacelle, Villabé
91813 Corbeil-Essonnes Cedex
Tél : 01 49 42 36 24

SHOWROOM VISCOM / DÉCOUPE DE BOBINES

11, rue de la Nacelle, Villabé
91813 Corbeil-Essonnes Cedex
Tél : 01 49 42 36 24

Inapa, la proximité a un sens**Demandez un devis sur inapa.fr**