

CATALOGUE COMMUNICATION VISUELLE

VISCOM

SOLUTIONS POUR LE GRAND FORMAT
MATÉRIELS, SERVICES ET CONSOMMABLES

Une Offre
à 360°

inapa

la proximité a un sens

L'expertise, notre savoir-faire. Des résultats de qualité.



A partir de bons fichiers, vous pouvez obtenir un résultat tellement précis qu'il semble presque réel. C'est le fruit de la solide expertise qu'Epson insuffle dans chaque détail de la gamme d'imprimantes grand format SC-S. Nous développons et fabriquons chaque composant pour que vous puissiez toujours compter sur un résultat précis, de grande qualité.

Précision, qualité et productivité sont au rendez-vous de chaque impression.

Pour en savoir plus, rendez-vous sur le site www.epson.fr/signbyepson

EPSON[®]
EXCEED YOUR VISION

Allemagne
Angola
Autriche
Belgique
Espagne
France
Hollande
Luxembourg
Portugal
Turquie

LE GROUPE INAPA EST PRÉSENT DANS 10 PAYS

Inapa France est une filiale d'Inapa IPG, acteur majeur de la distribution papetière en Europe. Créée en 1965 et cotée à la Bourse de Lisbonne, Inapa IPG est aujourd'hui implantée dans dix pays : huit en Europe, en Turquie et en Angola.

Le Groupe offre à ses 70 000 clients dans les différents secteurs d'activité, un portefeuille composé de 12 000 références de papiers, 16 000 références en fournitures de bureau, 4 000 dans l'emballage et une gamme complète de médias pour la communication visuelle & impression grand format...

INAPA VISCOM, UNE GAMME DE MATÉRIELS GRAND FORMAT

Inapa France présent sur le marché de l'impression grand format depuis une dizaine d'années est structuré avec un département Viscom spécifique exclusivement dédié à la vente de matériel grand format.

Ses vendeurs et techniciens, tous spécialistes en matériel d'impression, de finition et en gestion de la couleur vous conseilleront et vous proposeront les solutions les mieux adaptées à vos besoins de production.

Le réseau Viscom vous propose des démonstrations dans son showroom, réalise les installations, les réglages, la prise en main et la maintenance.

En complément d'une gamme de plus de 2000 références en stock de bobines et encres pour traceurs, Inapa France propose ainsi des imprimantes grand format jet d'encre aqueux, éco-solvant et UV, des tables d'impression UV, des imprimantes hybrides, des imprimantes à objet, des lamineurs et tables de contrecollage, des plotters et tables de découpe, des plieuses, des RIP, de l'affichage dynamique par l'écran, des presses de flocage, des imprimantes 3D Makerbot, etc...

Inapa a choisi de nombreux partenaires comme Epson, Mutoh, Kala, Summa, Jetrix, Canon, Neolt, Snap, X-Rite, Caldera, Onyx...

Inapa Viscom propose également de nombreux services complémentaires comme les devis de matériel en ligne, un service de découpe de bobines à la demande, des bobineaux d'échantillon, la production et mise à disposition de profils ICC.

L'édition 2020, vous apportera des réponses sur la majorité de vos besoins avec une solution globale adaptée aux différentes étapes de votre production.

L'ensemble de notre gamme avec toutes ses nouveautés est aussi consultable sur inapa.fr.

L'équipe Inapa

Inapa France a obtenu la double certification



La marque de la
gestion forestière
responsable



Seuls les produits identifiés comme tels sur ce document sont certifiés FSC® et ou PEFC™

SOMMAIRE

IMPRIMANTES GRAND FORMAT BASE AQUEUSE	6	BOBINES JET D'ENCRE ECO-SOLVANT / SOLVANT / LATEX / UV - MANDRIN 3" (76mm)	164
Imprimantes Epson Base Aqueuse Series Techniques	6	Papier Affiche	164
Imprimantes Epson Base Aqueuse Series Graphiques	13	Dos Blanc	
Imprimantes Canon Base Aqueuse Series Techniques	20	Dos Blanc M1	170
Imprimantes Canon Base Aqueuse Series Graphiques	28	Dos Bleu	171
IMPRIMANTES GRAND FORMAT (ECO)-SOLVANT / UV TABLE D'IMPRESSION À PLAT (FLATBED)	32	Papier Photo	173
Imprimantes Epson Eco-Solvant	32	Bâche	174
Imprimantes Canon Colorado UVgel	36	Bâche PVC	174
Imprimantes Mutoh Eco-Solvant / UV	37	Bâche Fine Sans PVC	182
		Toile Ecologique Dickson Sans PVC (Evergreen) M1 / B1	183
		Bâche Mesh Perforées	185
TABLE D'IMPRESSION À PLAT	50	Film Micro-perforé pour Vitre - M1 (Adhésif et non-Adhésif)	186
Mutoh	50	Film Adhésif De Montage Double Face	188
Jetrix	52	Film Roll-Up	188
		Film Pop-Up	189
		Film Backlit	190
		Magnétique	191
LES LOGICIELS RIP (EFI, CALDERA, ONYX, COLORGATE...)	55	Magnétique Blanc Imprimable	191
		Magnétique Brun Adhésif non Imprimable et Film Ferreux Imprimable	191
		Adhésif Sans Colle - Repositionnable	193
		Repositionnable Blanc	193
		Repositionnable Transparent	194
		Canvas	196
		Papier Peint Et Décoration Murale	197
		Vinyle Adhésif Pour Décoration Murale	199
		Film Adhésif Antidérapant Pour Marquage Au Sol	202
		Papier Perdu	207
ENCRES IMPRIMANTES GRAND FORMAT	63	VINYLE ADHÉSIF IMPRIMABLE ECO-SOLVANT / SOLVANT / LATEX / UV - MANDRIN 3" (76mm)	208
Encres HP	63	Vinyle Imprimable Monomère	
Encres Epson	81	Monomère Blanc Brillant Permanent	210
Encres Canon	96	Monomère Blanc Brillant Enlevable	212
Encres Inapa tecno By Sun Chemical (Mimaki)	108	Monomère Blanc Mat Permanent	215
Encres Roland	109	Monomère Blanc Mat Enlevable	217
Encres Mutoh	112	Monomère Transparent Permanent Et Enlevable	220
Toners Et Encres Canon-Océ	115	Vinyle Imprimable Polymère	
		Polymère Blanc Brillant Permanent	224
		Polymère Blanc Brillant Enlevable	227
		Polymère Blanc Mat Permanent	227
		Polymère Transparent Permanent Et Enlevable	228
		Polymère Translucide Permanent	229
		Vinyle Imprimable Coulé	
		Coulé Blanc Brillant Permanent	231
MEDIAS IMPRIMABLES EN FEUILLES (IMPRIMANTES UV FLATBED)	121	FILM DE LAMINATION - MANDRIN 3" (76mm)	237
		Film De Lamination Monomère	237
		Film De Lamination Polymère	239
		Film De Lamination Coulé	240
		Lamination Spéciale	241
BOBINES PPC TIRAGE DE PLAN (MANDRIN 76mm / 3")	130		
Supports Imprimables Bobines	130		
Bobines PPC Tirage De Plan (Mandrin 76mm / 3")	132		
BOBINES JET D'ENCRE AQUEUX - MANDRIN 2" (50mm) ET 3" (76mm)	135		
Papier Pelure, Filaire Et Cad, Uncoated Paper (Non Couché)	135		
Papier Affiche	138		
Papier Photo	143		
Papier Photo Proofing Fogra	150		
Bâche PVC Et M1	153		
Film Roll-Up / Pop-Up	156		
Film Backlit / Polyester	157		
Film Polyester Transparent	158		
Vinyle Adhésif	159		
Adhésif Repositionnable	159		
Magnétique Adhésif Et Film Ferreux	160		
Canvas	161		
Papier Mural	162		
Papier Artistique	162		

**VINYLE ADHÉSIF COULEUR TEINTÉ MASSE,
COVERING ET DÉCORATION - MANDRIN 3" (76mm) 244**

Vinyle Couleur Coulé	245
Vinyle Couleur Polymère	252
Vinyle Couleur Monomère	254
Films Rétro réfléchissants	256

COLORIMÉTRIE 258

X-Rite iPro 3	258
X-Rite eXact	259

RÈGLES DE COUPE ET COUPEUSES 260
Coupeuses

Règles De Coupe Manuelles Easytrim	260
Règles De Coupe Manuelles Très Haute Précision Keencut	260
Accessoires Et Pieces Pour Smartfold, Benchtop Et Freehand	263
Établissements (Bench) Pour Evolution E2, Javelin Et Tables De Travail	264
Règles De Coupe Manuelles Haute Précision Keencut	266
Règles De Coupe Avec Graduation Métrique	268
Lames Pour Javelin 2, Integra, Sabre 2, Evolution E2, Evolution 3	269
Matieres Et Epaisseurs De Coupe Pour Evolution 2 / Javelin 2 / Simplex / Sabre 2	270
Tapis De Coupe	270
Coupeuses Verticales Steeltrak	271
Coupeuses Manuelles Neolt	272
Coupeuses Electriques Neolt	273
Porte-Bobines	273

Plieuses De Plan

Plieuse Manuelle	274
Plieuse Electrique	275
Combiné Compact : Plieuse / Coupeuse	276

Plotters de découpe SummaCut 277
Plotters de découpe Secabo 278
Tables De Découpe À Plat Summa Séries F 282
Coupeuses XY 283

Coupeuses KalaXY	283
Coupeuses XY Fotoba	284

Table De Lamination Et Contrecollage 285

Applikator Kala (Table De Lamination Et De Contrecollage)	285
---	-----

**LAMINATEURS / PRESSES DE FLOCAGE / PRESSES
À OEILLETS ET OEILLETS 286**

Laminateurs Kala	286
Laminateurs Easymount / Easylam	291
Pelliculeuses Matrix	293

Films Pour Plastification 295

Films pour plastification à chaud BRILLANT	295
Films pour plastification à chaud MAT	296
Films pour plastification à chaud ULTRA MAT	297

Films pour plastification à chaud TEXTURÉ	298
Films "STOP LIGHT" (Films opaques)	299
Films de montage à chaud (double face)	299
Films de pelliculage OPP BRILLANT	299
Films de pelliculage OPP MAT	300
Films de pelliculage OPP BRILLANT FORTE ADHERENCE	300
Films de pelliculage OPP MAT FORTE ADHERENCE	301
Films OPP NUMERIQUE Imprimables	301
Films OPP Numérique pour Matrix Duplex	302
Films OPP Biodégradable	302
Films OPP effet Lin	303
Films OPP Anti-Rayures	303
Films OPP "SABLE"	303
Films de pelliculage SILK TOUCH NUMERIQUE	303
Films de pelliculage NYLON BRILLANT FORTE ADHERENCE	304
Films de pelliculage NYLON MAT FORTE ADHERENCE	304
Films spéciaux pour systèmes "Foil" sur pelliculeuses	305
Films de plastification A FROID	306
Films de montage A FROID	306
Papier perdu	307

Presses À Chaud De Flocage 308

Presse de Flocage Stahls	308
Presse de Flocage Secabo	309
Presses À Oeillets Et Oeillets	311

DISPLAY 316

SNAP (Solution d'Affichage Dynamique)	316
Tubes d'expéditions	318
Structure Pour Roll-Up Et X Banner	320
Systèmes de stockage (Stock & Roll, rack de stockage)	324
Tapis de coupe	327

IMPRIMANTES 3D MAKERBOT 329

Consommables Imprimantes 3D Makerbot	332
--------------------------------------	-----

IMPRIMANTES EPSON BASE AQUEUSE SERIES TECHNIQUES



La série "T" est utilisable pour réaliser des posters, des affiches, de l'imposition, des plans (CAD), des publicités sur le lieu de vente (POS). Elles sont équipées de 5 couleurs (Noir Photo, Noir mat, Cyan, Magenta, Jaune). Les fichiers pris en compte sont en Jpeg, Tiff, Pdf. Ces traceurs sont généralement utilisés sans Rip et sont plutôt "Plug & Play". Les encres Epson sont pigmentaires et permettent d'exposer les impressions en extérieur pendant une durée de 5 semaines sur des supports synthétiques ou des bâches PVC (voir offre de médias pour base aqueuse).

SURECOLOR SC-T3200 (24" / 610 mm)

PV ht : 2 295€ / sans pied : 1 995€

Version PostScript PV ht : 3 295€

Frais de port : 110€ ht

**4/5
couleurs**



Bk / Cl : 110, 350 ou 700 ml

La SureColor SC-T3200 maximise les performances des entreprises les plus actives dans les univers de la CAO/DAO et du SIG (système d'information géographique). Grâce à sa puissance de traitement des images et à sa vitesse d'impression élevée, elle répond à tous ceux qui exigent productivité et flexibilité. Les têtes d'impression PrecisionCore TFP d'Epson n'ont pas besoin d'être remplacées et, associées à l'encre UltraChrome XD, elles fournissent le plus haut degré de performances, de retour sur investissement et de souplesse dans le type de média pris en charge. Parfaite pour les applications graphiques, de CAO et de SIG, la SureColor SC-T3200 fait partie de la gamme 4/5 couleurs très rapide d'imprimantes grands formats SureColor SC-T. Elle est conçue pour répondre aux besoins d'impressions d'un large éventail d'applications de haute qualité tels que : la CAO/DAO, le SIG, le balisage magasin, la reprographie, l'architecture, le bâtiment, l'ingénierie et l'éducation.

Productivité élevée

Afin d'optimiser la productivité, la SureColor SC-T3200 dispose d'1 Go de RAM garantissant un traitement des images ultra rapide, ainsi que d'un disque dur de 320Go en option pour la mise en cache et la réutilisation des tâches d'impression. La prise en charge PostScript en option avec des processeurs doubles d'1,6 GHz permet d'imprimer rapidement des fichiers de données volumineux directement depuis les principaux programmes de CAO/DAO. La SureColor SC-T3200 est également rapide : elle imprime une feuille A1 en seulement 28 secondes en mode standard.

Impression haute qualité

La haute qualité d'impression, sans équivalent sur le marché, est assurée grâce à l'association de l'encre pigmentaire UltraChrome XD et des têtes d'impression PrecisionCore TFP. Elles garantissent de hautes performances et une grande longévité des impressions. L'encre pigmentaire UltraChrome XD résiste à l'eau et au maculage. Elle fournit les noirs profonds et les lignes denses et nettes nécessaires aux dessins techniques. Elle offre une haute qualité et des couleurs éclatantes aux affiches aussi bien sur des médias couchés que non couchés, et peut accepter des médias cartonnés d'une épaisseur d'1,5 mm.

Compacte, silencieuse et facile à utiliser

La SureColor SC-T3200 est conçue pour s'intégrer parfaitement dans un environnement professionnel grâce à sa ligne épurée, son encombrement minime, son faible niveau sonore et ses fonctions accessibles en frontal.

Enfin, elle permet des impressions pour des affichages en extérieur pour une durée de 5 semaines avec des médias synthétiques grâce à ses encres micro-encapsulées de résine, les protégeant ainsi des UV et de l'eau.

CARACTERISTIQUES PRINCIPALES● **TRAITEMENT RAPIDE**

Impression très rapide des applications graphiques, de CAO et de SIG

● **CARTOUCHES D'ENCRE GRANDE CAPACITÉ**

Faible coût d'usage grâce à un choix de cartouches de 110, 350 et 700ml

● **TÊTE D'IMPRESSION PRECISIONCORE TFP**

Tête d'impression permanente qui dure aussi longtemps que l'imprimante elle-même

● **ENCRES ULTRACHROME XD**

Production d'images éclatantes de haute qualité résistant à l'eau et au maculage

● **POSTSCRIPT AVEC DEUX PROCESSEURS D'1,6 GHZ**

Imprimez rapidement et directement plusieurs formats, dont des fichiers de données volumineux

● **GESTION AISÉE DES SUPPORTS**

Impression d'un code barre à l'éjection du papier permettant son identification automatique et le métrage restant.

IMPRIMANTES EPSON BASE AQUEUSE SERIES TECHNIQUES

SURECOLOR SC-T5200 (36" / 914 mm)



PV ht : 2 995€
Version PostScript PV ht : 3 995€
 Frais de port : 110€ ht

La SureColor SC-T5200 maximise les performances des entreprises les plus actives dans les univers de la CAO/DAO et du SIG (système d'information géographique). Grâce à sa puissance de traitement des images et à sa vitesse d'impression élevée, elle répond à tous ceux qui exigent productivité et flexibilité. Les têtes d'impression PrecisionCore TFP d'Epson n'ont pas besoin d'être remplacées et, associées à l'encre UltraChrome XD, elles fournissent le plus haut degré de performances, de retour sur investissement et de souplesse dans le type de média pris en charge. Parfaite pour les applications graphiques, de CAO et de SIG, la SureColor SC-T5200 fait partie de la gamme 4/5 couleurs très rapide d'imprimantes et de multifonctions grands formats SureColor SC-T. Elle est conçue pour répondre aux besoins d'impressions d'un large éventail d'applications de haute qualité tels que : la CAO/DAO, le SIG, le balisage magasin, la reprographie, l'architecture, le bâtiment, l'ingénierie et l'éducation.

Productivité élevée

Afin d'optimiser la productivité, la SureColor SC-T5200 dispose d'1 Go de RAM garantissant un traitement des images ultra rapide, ainsi que d'un disque dur de 320Go en option pour la mise en cache et la réutilisation des tâches d'impression. La prise en charge PostScript en option avec des processeurs doubles d'1,6 GHz permet d'imprimer rapidement des fichiers de données volumineux directement depuis les principaux programmes de CAO/DAO. La SureColor SC-T5200 est également rapide : elle imprime une feuille A1 en seulement 28 secondes en mode standard.

Impression haute qualité

La haute qualité d'impression, sans équivalent sur le marché, est assurée grâce à l'association de l'encre pigmentaire UltraChrome XD et des têtes d'impression PrecisionCore TFP. Elles garantissent de hautes performances et une grande longévité des impressions. L'encre pigmentaire UltraChrome XD résiste à l'eau et au maculage. Elle fournit les noirs profonds et les lignes denses et nettes nécessaires aux dessins techniques. Elle offre une haute qualité et des couleurs éclatantes aux affiches aussi bien sur des médias couchés que non couchés, et peut accepter des médias cartonnés d'une épaisseur d'1,5 mm.

4/5
couleurs



Bk / Cl : 110, 350 ou 700 ml

SURECOLOR SC-T7200 (44" / 1118 mm)



PV ht : 3 495€
Version PostScript PV ht : 4 495€
 Frais de port : 110€ ht

CARACTERISTIQUES PRINCIPALES

- **TRAITEMENT RAPIDE**
Impression très rapide des applications graphiques, de CAO et de SIG
- **CARTOUCHES D'ENCRE GRANDE CAPACITÉ**
Faible coût d'usage grâce à un choix de cartouches de 110, 350 et 700ml
- **TÊTE D'IMPRESSION PRECISIONCORE TFP**
Tête d'impression permanente qui dure aussi longtemps que l'imprimante elle-même
- **ENCRES ULTRACHROME XD**
Production d'images éclatantes de haute qualité résistant à l'eau et au maculage
- **POSTSCRIPT AVEC DEUX PROCESSEURS D'1,6 GHZ**
Imprimez rapidement et directement plusieurs formats, dont des fichiers de données volumineux
- **GESTION AISÉE DES SUPPORTS**
Impression d'un code barre à l'éjection du papier permettant son identification automatique et le métrage restant.

Compacte, silencieuse et facile à utiliser

La SureColor SC-T5200 est conçue pour s'intégrer parfaitement dans un environnement professionnel grâce à sa ligne épurée, son encombrement minime, son faible niveau sonore et ses fonctions accessibles en frontal.

Enfin, elle permet des impressions pour des affichages en extérieur pour une durée de 5 semaines avec des médias synthétiques grâce à ses encres micro-encapsulées de résine, les protégeant ainsi des UV et de l'eau.

IMPRIMANTES EPSON BASE AQUEUSE SERIES TECHNIQUES

SURECOLOR SC-T5200D
(36" / 914 mm) Double rouleau4/5
couleurs

Bk / Cl : 110, 350 ou 700 ml

PV ht : 4 995€
Version PostScript PV ht : 5 995€
 Frais de port : 110€ ht

SURECOLOR SC-T7200D
(44" / 1118 mm) Double rouleau

PV ht : 5 695€
Version PostScript PV ht : 6 695€
 Frais de port : 110€ ht

Mêmes caractéristiques que les T5200 et T7200, elles sont dotées de deux supports de rouleau afin de mixer la nature ou les laizes des médias papiers ou simplement de doubler la capacité d'impression.

- Accès en frontal aux rouleaux, elle ne nécessite pas de déplacer la machine pour charger un papier
- Entraînement des rouleaux par flasque sans axe difficile à manipuler
- Chargement et commutation automatique des rouleaux selon le média sélectionné
- Visualisation et/ou impression des métrages linéaires restants sur les rouleaux

SURECOLOR SC-T5200MFP
(914 mm avec scanner 914 mm)4/5
couleurs

Bk / Cl : 110, 350 ou 700 ml

PV ht : 6 369,32€
 Frais de port : 135€ ht

SURECOLOR SC-T7200MFP
(1118 mm avec scanner 914 mm)

PV ht : 6 869,32€
 Frais de port : 135€ ht

Inclus dans le prix : imprimante + scanner + stand + disque dur 320 GO.

Mêmes caractéristiques que la SC-T5200 / SC-T7200 avec le scanner en plus ou le double rouleau ou le PostScript. Il est possible de moduler toutes ces options.

- + PostScript: PV ht : 7 070€ (T5200PS-MFP)
- + Double rouleau : PV ht : 8 369,32€ (T5200D-MFP)
- + PostScript + Double rouleau : PV ht : 9 070€ (T5200D-PS- MFP)
- + PostScript : PV ht : 7 570€ (T7200PS-MFP)
- + Double rouleau: PV ht : 9 069,32€ (T7200D-MFP)
- + PostScript + Double rouleau : PV ht : 9 770€ (T7200D-PS-MFP)



- Le pilotage du scanner se fait directement sur le panneau de contrôle du traceur ou par logiciel fonctionnant sur une base web.
- Cette solution permet aux utilisateurs de numériser des documents grand format, de les dupliquer directement sur l'imprimante, de les enregistrer sur leur disque dur intégré ou dans un dossier partagé sur le réseau.
- Il est possible d'envoyer les numérisations d'un MFP SureColor SC-TX200 sur le disque dur d'une autre SC-TX200 présente sur le même réseau
- Pour les modèles non PostScript, il faut leur adjoindre un disque dur 320 GO ou une option PostScript pour bénéficier pleinement de la fonction de numérisation.

IMPRIMANTES EPSON BASE AQUEUSE SERIES TECHNIQUES

SURECOLOR SC-T3100N (24" / 610 mm)**PV ht : 995€**

Frais de port : 50€ ht

4
couleurs

Bk : 50 ou 80 ml

Cl : 26 ou 50 ml

SURECOLOR SC-T3100 (24" / 610 mm)**PV ht : 1 195€**

Frais de port : 50€ ht

SURECOLOR SC-T3100X (24" / 610 mm)**PV ht : 1 995€**

Frais de port : 50€ ht



Cette imprimante de bureau 24 pouces offre fiabilité et des faibles coûts d'usage pour la production d'affiches, les petites entreprises de point de vente et l'utilisation pédagogique.

- Solution d'encre rechargeable pendant l'impression (noir: pigment / couleur : colorant)
- Conception anti-poussière robuste
- Technologie de vérification des buses (aide à prévenir les erreurs d'impression et à réduire les temps d'arrêt)

La SC-T3100x est conçue pour ceux qui recherchent une imprimante professionnelle avec un très faible encombrement. Imprimante 24 pouces, elle est dotée d'un chargeur automatique de feuilles A4 / A3. Que vous produisiez des affiches pour les points de vente ou des impressions CAD / GIS avec de forts volumes d'impression, cette imprimante compacte et robuste présente un coût d'usage très faible, une précision d'impression élevée et une fiabilité extrême.

L'imprimante grand format d'entrée de gamme permet aux utilisateurs d'imprimer des dessins techniques et de CAO de manière très détaillée jusqu'à 24".

- Plus faible encombrement de la gamme
- Impression sans fil
- Jusqu'à 24"

Avec la nouvelle série SC-Tx100 et SC-Tx400 (N : sans pied) tout est une question de détails, de vitesse d'impression et de taille des sorties (jusqu'à 36" pour les SC-T5100 et SC-T5400). Conçue pour celles et ceux qui ont besoin d'une imprimante technique professionnelle qui se caractérise par un faible coût d'usage. Que vous soyez un architecte, un étudiant, un ingénieur ou que vous travailliez dans une agence de publicité, vous devez imprimer avec précision, exactitude, fiabilité et dans les moindres détails.

Conception épurée

Blanche, compacte et adaptée à la majorité des environnements de travail.

Ces encres ne fusent pas

L'imprimante utilise les encres pigmentaires UltraChrome XD2. Vos impressions sont résistantes à l'eau, à la lumière et au maculage (alors que les encres colorantes ne le sont pas). Elles sont durables dans le temps et peuvent être exploitées en extérieur dans des conditions difficiles (humidité, pluie, etc...). En outre, les SC-Tx100 / 400 offrent des noirs profonds, et des traits denses et précis, parfaits pour les dessins techniques.

IMPRIMANTES EPSON BASE AQUEUSE SERIES TECHNIQUES

Prise en charge de l'impression sans fil Wi-Fi Direct™ et Apple AirPrint™

Permet aux utilisateurs d'imprimer directement depuis un smartphone ou une tablette.

Changement de papier aisé

Basculez aisément du rouleau grand format au chargeur feuille à feuille (A4 / A3 pour les SC-Tx100) puisque cette imprimante prend en charge des feuilles jusqu'au format A0 ainsi que les rouleaux.

Tranquillité d'esprit

Grâce à la technologie unique de vérification des buses « NVT », fini les défauts d'impression.

Fiabilité et précision

Imprimez des dessins architecturaux, d'ingénieur et techniques dans les moindres détails, en toute simplicité.

CARACTERISTIQUES PRINCIPALES

- **POLYVALENCE**
Disponible en version de bureau (sans pied : version "N")
- **GRANDE COMPACTITÉ**
Modèle le plus compact de la gamme d'imprimantes techniques d'Épson
- **CONCEPTION ÉPURÉE**
Conçue pour s'intégrer facilement dans la plupart des environnements
- **FACILITÉ D'UTILISATION**
Imprimez même lorsque vous êtes loin du bureau
- **TRANQUILLITÉ D'ESPRIT**
Grâce à la technologie unique de vérification des buses « NVT », fini les défauts d'impression
- **PRIX ET PERFORMANCES INCROYABLES**
Performances professionnelles : coûts de fonctionnement réduits



IMPRIMANTES EPSON BASE AQUEUSE SERIES TECHNIQUES

SURECOLOR SC-T5100N (36" / 914 mm)



PV ht : 1 450€
Frais de port : 50€ ht

4 couleurs



Bk : 50 ou 80 ml
Cl : 26 ou 50 ml



Stand :
SC-T3100 (C12C933151) : 300€ ht
SC-T5100 (C12C933091) : 350€ ht

SURECOLOR SC-T5100 (36" / 914 mm)



PV ht : 1 600€
Frais de port : 50€ ht



Nouveaux mandrins :
SC-T3100 (C12C933211) : 100€ ht
SC-T5100 (C12C933131) : 120€ ht

SURECOLOR SC-T3400N (24" / 610 mm)



PV ht : 1 595€
Frais de port : 50€ ht

4 couleurs



Bk / Cl : 110 ou 350 ml

SURECOLOR SC-T3400 (24" / 610 mm)



PV ht : 1 745€
Frais de port : 50€ ht

SURECOLOR SC-T5400 (36" / 914 mm)



PV ht : 2 095€
Frais de port : 50€ ht

4 couleurs



Bk / Cl : 110 ou 350 ml



Nouveaux mandrins :
SC-T3400 (C12C933281) : 100€ ht
SC-T5400 (C12C933301) : 120€ ht

IMPRIMANTES EPSON BASE AQUEUSE SERIES TECHNIQUES

EXTENSION DE GARANTIE EPSON GAMME TECHNIQUE 3 ANS / 4 ANS / 5 ANS

MODÈLE	PV HT € GARANTIE 3 ANS (1+2)	PV HT € GARANTIE 4 ANS (1+3)	PV HT € GARANTIE 5 ANS (1+4)
SureColor SC-T3100 / 3100N / 3100X	250,00	375,00	500,00
SureColor SC-T5100 / 5100N	300,00	450,00	600,00
SureColor SC-T3400 / 3400N	350,00	525,00	700,00
SureColor SC-T5400	375,00	563,00	750,00
SureColor SC-T3200	650,00	978,00	1402,00
SureColor SC-T5200	870,00	1300,00	1734,00
SureColor SC-T7200	1100,00	1632,00	2176,00
SureColor SC-T Scanner (SC-Tx200 seulement)	300,00	400,00	500,00

COMPARATIF SC-Tx100 / SC-Tx400 et SC-Tx200

MODÈLE		SC-T3100(N)	SC-T3400(N)	SC-T3200	SC-T5100(N)	SC-T5400	SC-T5200(D) (MFP)	SC-T7200(D) (MFP)
Encre	Nombre de couleurs / Type d'encre	4 - Pigment	4 - Pigment	5 - Pigment	4 - Pigment	4 - Pigment	5 - Pigment	5 - Pigment
	Couleur de l'encre	CMJ, Mk	CMJ, Mk	CMJ, Pk, Mk	CMJ, Mk	CMJ, Mk	CMJ, Pk, Mk	CMJ, Pk, Mk
	Volume l/C (ml)	"Bk : 50 / 80 Cl : 26 / 50"	110 / 350	110 / 350 / 700	"Bk : 50 / 80 Cl : 26 / 50"	110 / 350	110 / 350 / 700	110 / 350 / 700
Vitesse d'impression A1 (sec.)		34	27	30	31	24	28	26
Panneau de commande		Tactile 4,3 pouces	Tactile 4,3 pouces	Couleur 2,7 pouces	Tactile 4,3 pouces	Tactile 4,3 pouces	Couleur 2,7 pouces	Couleur 2,7 pouces
Support	Diamètre maximal (mm)	Ø110	Ø170	Ø150	Ø110	Ø170	Ø150	Ø150
	Coeur du rouleau de papier	2 pouces	2 pouces / 3 pouces	2 pouces / 3 pouces	2 pouces	2 pouces / 3 pouces	2 pouces / 3 pouces	2 pouces / 3 pouces
	"Épaisseur maximale du support (mm)"	"Rouleau : 0,21 Feuille : 0,27"	"Rouleau : 0,3 Feuille : 0,3"	"Rouleau : 0,5 Feuille : 0,8 Panneau : 1,5"	"Rouleau : 0,21 Feuille : 0,27"	"Rouleau : 0,3 Feuille : 0,3"	"Rouleau : 0,5 Feuille : 0,8 Panneau : 1,5"	"Rouleau : 0,5 Feuille : 0,8 Panneau : 1,5"
	Carton épais (Poster Board)	Non	Non	Oui	Non	Non	Oui	Oui
	Impression sans marge	Non	Oui	Oui	Non	Oui	Oui	Oui
	Enrouleur automatique	Non	Non	Non	Non	Non	Non	En option (version "D" exclue)
Chargeur / Intro manuelle feuille		Chargeur 50f (A4 / A3)	Intro manuelle - 1 feuille	Intro manuelle - 1 feuille	Chargeur 50f (A4 / A3)	Intro manuelle - 1 feuille	Intro manuelle - 1 feuille	Intro manuelle - 1 feuille
Connectivité		USB3 / Ethernet / WiFi / WiFi Direct / Air Print	USB3 / Ethernet / WiFi / WiFi Direct / Air Print / USB Direct	USB2 / Ethernet	USB3 / Ethernet / WiFi / WiFi Direct / Air Print	USB3 / Ethernet / WiFi / WiFi Direct / Air Print / USB Direct	USB2 / Ethernet	USB2 / Ethernet
Langages d'impression		ESC/P, HPGL2, HP RTL	ESC/P, HPGL2, HP RTL	ESC/P, HPGL2, HP RTL, PS*	ESC/P, HPGL2, HP RTL	ESC/P, HPGL2, HP RTL	ESC/P, HPGL2, HP RTL, PS*	ESC/P, HPGL2, HP RTL, PS*
Options		Aucune	Aucune	MFP / PS / HDD	Non	Non	MFP / PS / HDD	MFP / PS / HDD
"Consommation électrique (w) Impression / veille / éteinte"		28 / 8 / 0,2	34 / 13 / 0,25	52 / 3 / 0,5	28 / 8 / 0,2	38 / 13 / 0,25	60 / 3 / 0,5	60 / 3 / 0,5
"Taille (mm) L x P x H"	Sur pied	970 x 696 x 913	1 080 x 750 x 1 060	1 050 x 762 x 1 117	1 268 x 696 x 913	1 385 x 750 x 1 060	1 405 x 762 x 1 128	1 608 x 813 x 1 128
	Sans pied	970 x 505 x 230	1 080 x 668 x 585	1 050 x 691 x 613	1 268 x 505 x 230	-	-	-
Poids (kg)	Sur pied	38	64	67	46	76	84	92
	Sans pied	27	49	54	33	-	-	-

* Le langage Adobe PostScript3 est fourni en standard avec les SC-Tx200 en version PS et intègre un disque dur de 320 Go

IMPRIMANTES EPSON BASE AQUEUSE SERIES GRAPHIQUES

Les Stylus Pro et les SureColor "P" sont principalement utilisées pour de l'épreuve ou des posters nécessitant un large gamut car elles sont équipées de 8-9 couleurs (SC-P6000 STD / SC-P8000 STD) ou de 10-11 couleurs (SC-P5000 STD ou V / SC-P7000 STD ou V et SC-P9000 STD ou V).

L'encre violette pour les SC-P7000V et SC-P9000V permet de couvrir 99% % des couleurs certifiées Pantone®. Elles peuvent être accompagnées d'un Rip EFI pour optimiser la colorimétrie. Elle peut répondre à la norme **FOGRA**.

Tout comme les séries "T", les séries Stylus Pro grâce à leurs encres pigments, donnent la possibilité de réaliser des impressions pour l'extérieur pour une durée de 5 semaines (sur de la bâche par exemple).

SC-P5000 STD / V (17" / 432 mm)



PV ht : 1 995€

Avec Spectroproofer PV ht : 3 195€

Frais de port : 95€ ht

10/11
couleurs



Bk / Cl : 200 ml

CARACTERISTIQUES PRINCIPALES

- **IMPRIMANTE D'ÉPREUVAGE PARFAITE**
Précision de 99 % du nuancier PANTONE opaque couché
- **FIABILITÉ EXCEPTIONNELLE**
Fonctionnement fiable au quotidien et maintenance réduite
- **EXCELLENTE QUALITÉ D'IMPRESSION**
Les encres Ultrachrome HDX offrent des résultats lumineux et durables
- **CONFIGURATION ET UTILISATION SIMPLES**
Vaste choix de fonctionnalités permettant de garantir une configuration et une gestion des supports simples
- **IMPRIMANTE 17 POUCES AVEC ENCRE VIOLETTE**
Première et seule imprimante grand format 17 pouces avec encre violette pour l'épreuve

Imprimante d'épreuve, de reproduction d'art et de photographies polyvalente et fiable, avec une excellente précision Pantone

Conçue pour des applications d'épreuve, d'art et de photographie, l'imprimante SCP5000 peut être sélectionnée avec un kit d'encres violet ou d'encre gris Clair, pour l'obtention d'une correspondance de couleurs presque parfaite, avec une couverture de 99 % du nuancier PANTONE opaque couché.

Épreuves couleur de précision

Lorsqu'elle est achetée avec un kit d'encre HDX violet pour des épreuves pré-press, l'imprimante SC-P5000 peut reproduire des emballages, des documents marketing et des couleurs d'entreprise avec une précision de 99 % du nuancier PANTONE opaque couché.

Reproduction d'art parfaite

Si spécifié avec un kit d'encres HDX avec de l'encre gris Clair, photographes et artistes peuvent utiliser l'imprimante SC-P5000 pour reproduire parfaitement les détails et les couleurs de leurs oeuvres, avec une reproduction exacte de 98 % du nuancier PANTONE opaque couché.

Une fiabilité à toute épreuve

L'imprimante SC-P5000 offre de nouvelles fonctionnalités pour garantir un fonctionnement fiable au quotidien et une maintenance réduite. Cela inclut de nouveaux capots et fermetures pour limiter les pénétrations de poussière, une amélioration de la vérification automatique des buses et une procédure de nettoyage guidée.

Qualité d'impression exceptionnelle

L'imprimante SC-P5000 utilise la technologie d'encres la plus récente d'Epson pour la production d'impressions durables, haute résolution. Taille des gouttes de 3,5 pl et résolution de 2 880 x 1 440 dpi, qui garantissent des détails nets et détaillés, et encres Ultrachrome HDX qui offrent une meilleure résistance à la lumière.

Configuration et utilisation simples

La gestion et la configuration des supports est rapide et facile grâce à un capteur d'étalonnage des couleurs interne, la possibilité de passer simplement d'un support à un autre et un guide de gestion des supports à l'écran. L'imprimante SC-P5000 s'intègre parfaitement dans n'importe quel flux d'épreuve et peut être fournie avec Spectro-Proof, qui peut gérer une vérification automatisée de l'épreuve des couleurs.

L'imprimante est prise en charge par tous les principaux fournisseurs RIP et de logiciels.

IMPRIMANTES EPSON BASE AQUEUSE SERIES GRAPHIQUES

SURECOLOR SC-P6000 STD (24" / 610 mm)

8/9
couleurs

Bk / Cl : 350 ou 700 ml

PV ht : 2 195€

Avec Spectroproofer PV ht : 3 495€

Frais de port : 110€ ht

SURECOLOR SC-P8000 STD (44" / 1118 mm)



PV ht : 3 395€

Avec Spectroproofer PV ht : 4 895€

Frais de port : 130€ ht

IMPRIMANTE PHOTO PRO

Large gamme de couleurs reproductibles

Dotée de 8 cartouches couleur (dont deux d'encre noire) d'encre pigmentaire UltraChrome HD, l'imprimante SC-P6000 et SC-P8000 sont capables de reproduire une vaste gamme de couleurs certifiées Pantone®¹, ce qui leur permet de réaliser des impressions extrêmement précises et de très grande qualité aux couleurs lumineuses et éclatantes. En outre, leur mode noir et blanc avancé permet de réaliser des impressions exceptionnelles avec des noirs riches, profonds et d'une grande densité, tout en affichant un équilibre tonal impressionnant.

Fiable et efficace

Avec la tête d'impression Epson TFP PrecisionCore et la fonction de vérification automatisée des buses, les utilisateurs ont l'assurance d'obtenir des résultats de la plus haute qualité. Grâce à l'utilitaire « Epson Colour Calibration utility », la précision et la constance dans la reproduction des couleurs sont garanties au fur et à mesure des impressions. En option, pour la production d'épreuves de contrôle, l'imprimante peut être dotée d'un Spectroproofer basé sur la technologie X-Rite, afin d'obtenir des mesures colorimétriques certifiées, rapides et précises.

Simple à utiliser

Chaque détail de l'imprimante a été conçu en vue d'optimiser son ergonomie et sa fiabilité. Le passage d'un papier à un autre s'effectue rapidement et simplement grâce aux menus clairs du panneau LCD. Le choix des cartouches d'encre séparées de 350 ml ou 700 ml permet d'effectuer des séries d'impression plus longues entre deux remplacements. Le disque dur de 320 Go en option permet aux utilisateurs de libérer de l'espace sur leur ordinateur et de stocker plusieurs travaux sur l'imprimante pour qu'ils soient prêts à être imprimés.

Résultats durables

Avec une plus grande résistance à la lumière, les impressions conservent toute leur beauté pendant des décennies. En effet, des impressions réalisées sur papier Photo Premium Glacé peuvent conserver leur éclat pendant 60 ans².

1. - PANTONE® est la propriété de Pantone LLC 2 - Ce chiffre est une estimation basée sur la norme de mesure JEITA CP-3901A :

• Papier glacé (format A4) • Température : 23 °C • Humidité : 50 %

CARACTERISTIQUES PRINCIPALES

- **ENCRE PIGMENTAIRE ULTRACHROME HD**
Produit des couleurs certifiées Pantone® de haute qualité
- **TÊTE D'IMPRESSION EPSON TFP PRECISIONCORE**
Des résultats homogènes, fiables et de haute qualité garantis
- **RÉSISTANCE À LA LUMIÈRE EXCEPTIONNELLE**
Des impressions réalisées sur papier Photo Premium Glacé peuvent durer jusqu'à 60 ans²
- **CARTOUCHES D'ENCRE HAUTE CAPACITÉ**
Pour des séries d'impression plus longues entre deux remplacements de cartouches
- **SIMPLE À UTILISER**
Panneau de configuration LCD clair et chargement des médias sans axe

IMPRIMANTES EPSON BASE AQUEUSE SERIES GRAPHIQUES

SC-P7000 STD / V (VIOLET) (24" / 610 mm)

10/11
couleurs

Bk / Cl : 350 ou 700 ml

PV ht : 2 395€

Avec Spectroproofer PV ht : 3 695€

Frais de port : 110€ ht

SC-P9000 STD / V (VIOLET) (44" / 1118 mm)



PV ht : 3 995€

Avec Spectroproofer PV ht : 5 495€

Frais de port : 130€ ht

IMPRIMANTE PHOTO ET D'ÉPREUVAGE

Large gamme de couleurs reproductibles

Dotée de 10 cartouches couleur (dont deux d'encre noire) d'encre pigmentaire UltraChrome HDX, l'imprimante SC-P7000 et SC-P9000 reproduisent 96 % des couleurs certifiées Pantone®1, ou 99% des couleurs certifiées Pantone® avec l'encre violette, ce qui leur permet de réaliser des impressions extrêmement précises et de très grande qualité aux couleurs lumineuses et éclatantes. En outre, leur mode noir et blanc avancé permet de réaliser des impressions exceptionnelles avec des noirs riches, profonds et d'une grande densité, tout en affichant un équilibre tonal impressionnant.

Fiable et efficace

Avec la tête d'impression Epson TFP PrecisionCore et la fonction de vérification automatisée des buses, les utilisateurs ont l'assurance d'obtenir des résultats de la plus haute qualité. Grâce à l'utilitaire « Epson Colour Calibration utility », la précision et la constance dans la reproduction des couleurs sont garanties au fur et à mesure des impressions. En option, pour la production d'épreuve de contrôle, l'imprimante peut être dotée d'un Spectroproofer basé sur la technologie X-Rite, afin d'obtenir des mesures colorimétriques certifiées, rapides et précises.

Facile à utiliser et économique

Chaque détail de l'imprimante a été conçu en vue d'optimiser son ergonomie et sa fiabilité. Le passage d'un substrat à un autre s'effectue rapidement et simplement grâce aux menus clairs du panneau LCD. Le choix des cartouches d'encre séparées de 350 ml ou 700 ml permet d'effectuer des séries d'impression plus longues entre deux remplacements. Le disque dur de 320 Go en option permet aux utilisateurs de libérer de l'espace sur leur ordinateur et de stocker plusieurs travaux sur l'imprimante pour qu'ils soient prêts à être imprimés.

Résultats durables

Avec une plus grande résistance à la lumière, les impressions conservent toute leur beauté pendant des décennies. En effet, des impressions réalisées sur papier Photo Premium Glacé peuvent conserver leur éclat pendant 60 ans.

1. - PANTONE® est la propriété de Pantone LLC. Couverture de 98 % du nuancier PANTONE FORMULA GUIDE opaque couché. Impression réalisée sur papier Proofing Semi-mat blanc Epson avec pilote d'impression Epson en 2 880 x 1 440 dpi. La couverture PANTONE peut varier si l'impression est réalisée avec un logiciel RIP tiers.

CARACTERISTIQUES PRINCIPALES

- **ENCRE PIGMENTAIRE ULTRACHROME HDX**
Des couleurs extrêmement précises qui couvrent 98 % du nuancier Pantone® et 99% avec l'encre violette
- **TÊTE D'IMPRESSION EPSON TFP PRECISIONCORE**
Des résultats homogènes, fiables et de haute qualité garantis
- **RÉSISTANCE À LA LUMIÈRE EXCEPTIONNELLE**
Des impressions réalisées sur papier Photo Premium Glacé peuvent durer jusqu'à 60 ans
- **CARTOUCHES D'ENCRE HAUTE CAPACITÉ**
Pour des séries d'impression plus longues entre deux remplacements de cartouches
- **SIMPLE À UTILISER**
Panneau de configuration LCD clair et disque dur de 320 Go en option

IMPRIMANTES EPSON BASE AQUEUSE SERIES GRAPHIQUES

SC-P7500 STD (24" / 610 mm)
VIOLET INCLUS

NOUVEAUTÉ
2020



PV ht : 2 795€
Avec Spectroproofer PV ht : 4 095€
Frais de port : 110€ ht

12
couleurs



Bk / Cl : 150 / 350 ou 700 ml



SC-P9500 STD (44" / 1118 mm)
VIOLET INCLUS

NOUVEAUTÉ
2020



PV ht : 5 195€
Avec Spectroproofer PV ht : 6 695€
Frais de port : 110€ ht

IMPRIMANTE PHOTO, ÉPREUVAGE ET PRODUCTIVITÉ

Les nouveaux modèles SureColor utilisent le nouveau jeu d'encres UltraChrome Pro12, qui s'appuie sur la technologie K3 éprouvée et ajoute des encres orange, verte et violette. Les deux nouveaux modèles de la série SureColor SC-P ont été développés pour des applications telles que la photographie professionnelle, la (re) production artistique et les applications d'épreuve nécessitant une qualité d'impression optimale.

Correspondant au nouvel ensemble d'encres 12 couleurs, une nouvelle tête d'impression Epson comportant jusqu'à 800 buses pour chacune de ses 12 couleurs est également utilisée, ce qui permet également un placement encore plus précis des gouttes d'encre individuelle et d'améliorer la vitesse d'impression (3 fois plus rapides que les P7000/9000).

Résultats durables

Avec une plus grande résistance à la lumière, les impressions conservent toute leur beauté pendant des décennies. En effet, des impressions réalisées sur papier Photo Premium Glacé peuvent conserver leur éclat pendant 60 ans².

PANTONE® est la propriété de Pantone LLC. Couverture de 99 % du nuancier PANTONE FORMULA GUIDE opaque couché. Impression réalisée sur papier Proofing Semi-mat blanc Epson avec pilote d'impression Epson en 2 880 x 1 440 dpi. La couverture PANTONE peut varier si l'impression est réalisée avec un logiciel RIP tiers.

CARACTERISTIQUES PRINCIPALES

- **PRODUCTIVITÉ**
3 fois plus rapides que les P7000/9000
- **ENCRES PIGMENTAIRES ULTRACHROME PRO12**
Des couleurs extrêmement précises qui couvrent 99 % du nuancier Pantone®
- **NOUVELLE TÊTE D'IMPRESSION**
Des résultats homogènes, fiables et de haute qualité garantis
- **RÉSISTANCE À LA LUMIÈRE EXCEPTIONNELLE**
Des impressions réalisées sur papier Photo Premium Glacé peuvent durer jusqu'à 60 ans²
- **CARTOUCHES D'ENCRE HAUTE CAPACITÉ**
Pour des séries d'impression plus longues entre deux remplacements de cartouches
- **SIMPLE À UTILISER**
Panneau de configuration LCD clair, disque dur de 320 Go et PostScript en option

IMPRIMANTES EPSON BASE AQUEUSE SERIES GRAPHIQUES

VUE D'ENSEMBLE DES FONCTIONNALITÉS

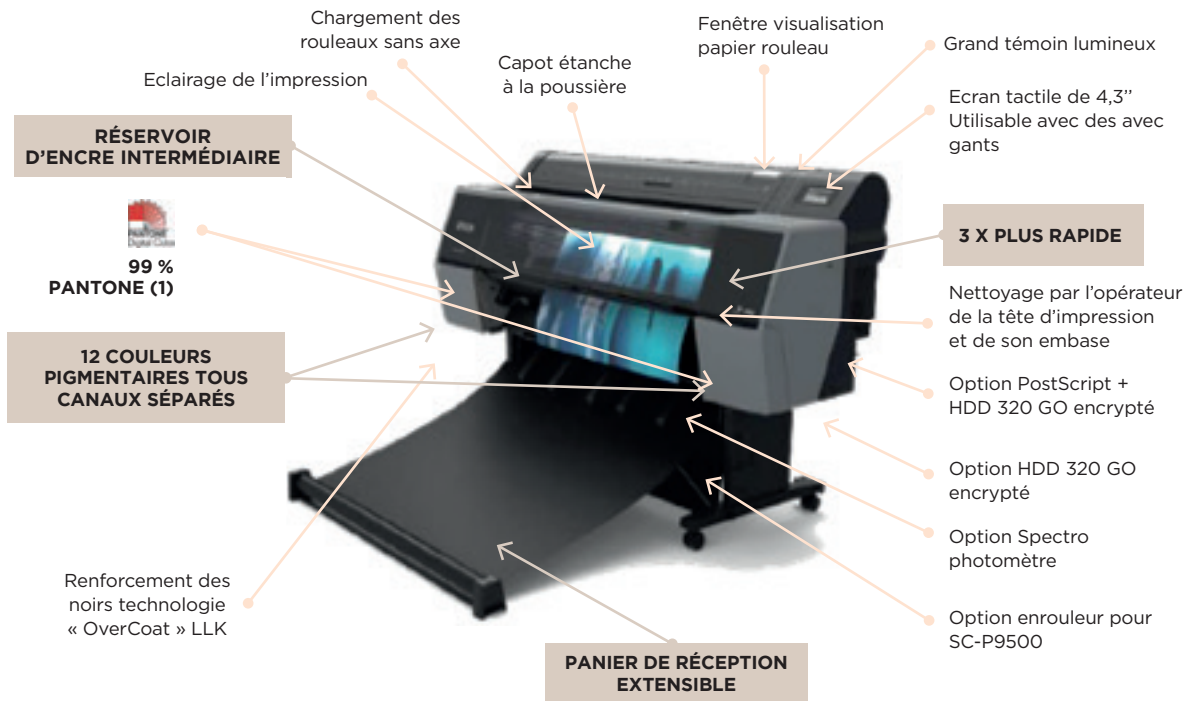

IMPRIMANTES EPSON BASE AQUEUSE SERIES GRAPHIQUES

SC-P20000 (64" / 1626 mm)



PV ht : 9 995€

Frais de port : 130€ ht

10
couleurs

Bk / Cl : 700 ml

IMPRIMANTE PHOTO PRO ET DE PRODUCTION

Associez la vitesse d'impression la plus élevée à une qualité supérieure en 600 x 600 dpi et au-delà avec ces imprimantes ultra précises.

- Imprime jusqu'au format 64 pouces (1626 mm)
- Tête d'impression PrecisionCore MicroTFP
- Encres UltraChrome Pro 10 couleurs

Créée par une marque renommée sur le marché pour son exceptionnelle qualité, cette imprimante photo grand format allie productivité élevée, haute qualité et facilité d'utilisation dans seul et même produit. Conçu pour les laboratoires photo, les ateliers photo, les centres de reprographie et les entreprises qui ont besoin d'une solution en interne, la SC-P20000 permet de réaliser un large éventail de photos et d'applications de signalétique et POS de très haute qualité.

Haute productivité sans compromis sur la qualité

Cette imprimante vous offre une haute productivité sans aucun compromis sur la qualité, grâce à sa tête d'impression PrecisionCore MicroTFP. Celle-ci lui permet de produire des résultats exceptionnels, même dans les modes de qualité inférieure. Elle est associée à une technologie d'alimentation des médias de haute précision, comprenant un tout nouveau système de stabilisateur d'alimentation papier par caméra et un rouleau inductif d'entraînement, ce qui permet de garantir un fonctionnement fluide de l'imprimante.

Résultats précis et fiables

Un nouveau jeu de cartouches d'encre Epson UltraChrome Pro 10 couleurs vous permet de réaliser de manière homogène des impressions exceptionnelles. Les noirs sont profonds et riches grâce aux nouvelles encres Photo et Noir mat haute densité. Des dégradés plus subtils avec un effet de grain réduit sont désormais possibles grâce à l'encre K4 et à la technologie à taille de gouttes multiple. L'utilitaire « Epson Colour Calibration » est là pour vous aider à gérer facilement la reproduction de vos couleurs, afin que vous bénéficiiez d'une parfaite homogénéité sans avoir recours à des modules complémentaires.

Fonctionnement et maintenance faciles

Les premiers pas sont faciles grâce au guide d'utilisation clairement illustré et à l'écran couleur LCD. En ce qui concerne la gestion, le remplacement et le passage d'un substrat à un autre, le processus est rapide et sans effort. Pendant l'impression, une fenêtre transparente sur le capot de l'imprimante et une autre sur le capot du rouleau vous permettent de vérifier l'état de l'imprimante et le papier restant. Une fois l'impression terminée, la position de la tête d'impression permet à l'utilisateur de la nettoyer lui-même, ainsi que la base sur laquelle elle repose, ce qui contribue à la réduction des coûts d'entretien.

Caractéristiques principales

Tête d'impression PrecisionCore MicroTFP
Haute productivité et qualité d'impression exceptionnelle
Kit de cartouches d'encre UltraChrome Pro 10 couleurs
Excellente reproduction en monochrome et en couleur
Technologie d'alimentation du substrat de haute précision
Tout nouveau stabilisateur d'alimentation papier par caméra
Fonctionnement simple et limpide
Profitez d'une impression et d'une maintenance sans difficulté

EXTENSION DE GARANTIE EPSON GAMME GRAPHIQUE 3 ANS / 4 ANS / 5 ANS

MODÈLE	PV HT € GARANTIE 3 ANS (1+2)	PV HT € GARANTIE 4 ANS (1+3)	PV HT € GARANTIE 5 ANS (1+4)
SureColor SC-P5000	440,00	660,00	880,00
SureColor SC-P6000	520,00	780,00	1040,00
SureColor SC-P7000	520,00	780,00	1040,00
SureColor SC-P7500	520,00	780,00	1040,00
SureColor SC-P8000	1200,00	1800,00	2400,00
SureColor SC-P9000	1200,00	1800,00	2400,00
SureColor SC-P9500	1200,00	1800,00	2400,00
SureColor SC-P20000	1750,00	2625,00	3500,00



SÉRIE CANON COLORADO 1640 ET 1650 : DES TECHNOLOGIES RÉVOLUTIONNAIRES

Faites jaillir votre créativité



Une
productivité
sans précédent



Une
automatisation
sans
comparaison



Une large
gamme
d'applications
uniques



Un coût
opérationnel
bas



Une
technologie
UVgel
révolutionnaire

Canon

See the bigger picture*

Élargissez vos horizons*

IMPRIMANTES CANON BASE AQUEUSE SERIES TECHNIQUES

IPF TA-20 (24" / 610 mm)



PV ht : 1 250,00€ (stand non inclus)
 Stand SD-23 PV ht : **290,00€**
 Mandrin supplémentaire RH2-28 2/3" : **90,00€**

5
couleurs



Bk / CI (PFI-030) : 55 ml

POINTS FORTS

- **IMPRESSION HAUTE QUALITÉ**
Une technologie innovante pour une impression précise, avec des couleurs saisissantes grâce à l'encre LUCIA TD
- **SILENCIEUSE ET COMPACTE**
S'intègre parfaitement à n'importe quel bureau avec un niveau sonore réduit et une accessibilité totale à l'avant
- **PLACEMENT PRÉCIS DE L'ENCRE**
Imprimez des lignes nettes grâce à un système d'alimentation par air innovant qui maintient le papier à plat pour une grande précision
- **SÉCURITÉ RENFORCÉE**
Exigences et paramètres de sécurité pour des communications, une gestion et une interface sécurisées
- **FACILITÉ D'UTILISATION**
Écran tactile LCD couleur de 3 pouces avec de nombreuses icônes pour un accès immédiat

IPF TA-30 (36" / 914 mm)



PV ht : 2 450,00 (stand inclus)
 Mandrin supplémentaire RH2-35 2/3" : **150,00€**

5
couleurs



Bk / CI (PFI-030) : 55 ml

POINTS FORTS

- **LIBÉREZ DE L'ESPACE**
Compacte et légère, elle est parfaitement adaptée pour une installation contre un mur, avec une accessibilité totale à l'avant
- **PRODUCTIVITÉ OPTIMALE**
Conservez votre rythme et réduisez les coûts grâce à une impression continue, même lors du remplacement du réservoir d'encre
- **IMPRESSION DE PRÉCISION**
Le système d'alimentation par air innovant maintient le papier à plat pour une impression de haute qualité sur une grande variété de supports
- **ADAPTÉE AUX BUREAUX**
Fonctionnement silencieux et impression à grande vitesse combinés à une grande facilité d'utilisation
- **ENCRES PIGMENTÉES LUCIA TD**
Offrez à vos graphiques et affiches des surfaces imprimées lisses avec des lignes et des textes d'une grande netteté

IMPRIMANTES CANON BASE AQUEUSE SERIES TECHNIQUES

IPF TM-200 (24" / 610 mm)



5 couleurs



Bk / Ci (**PFI-120 / PFI-320**) :
130 ou 300 ml

PV ht : 1 250,00€ (stand non inclus)
Stand SD-23 PV ht : **290,00€**
Mandrin supplémentaire RH2-28 2/3" : **90,00€**

IPF TM-205 (24" / 610 mm)



PV ht : 1 950,00€ (stand non inclus)
Stand SD-23 PV ht : **290,00€**
Mandrin supplémentaire RH2-28 2/3" : **90,00€**



DISQUE DUR INTÉGRÉ

IMPRESSION DIRECTE VIA CLÉ USB

PDF SUPPORTÉ

IPF TM-300 (36" / 914 mm)



5 couleurs



Bk / Ci (**PFI-120 / PFI-320**) :
130 ou 300 ml

PV ht : 2 950,00€ (stand inclus)
Mandrin supplémentaire RH2-35 2/3" : **150,00€**

IPF TM-305 (36" / 914 mm)



PV ht : 3 750,00€ (stand inclus)
Mandrin supplémentaire RH2-35 2/3" : **150,00€**



DISQUE DUR INTÉGRÉ

IMPRESSION DIRECTE VIA CLÉ USB

PDF SUPPORTÉ

POINTS FORTS

- Tête d'impression optimisée 6 canaux de 1,07 pouce (plus rapide)
- Se place contre un mur, avec une accessibilité par l'avant et un panneau de commande avec un écran tactile LCD (TM-200 / 205)
- Même sur du papier ordinaire, l'impression est de haute qualité grâce au système d'encre pigmentée Lucia TD 5 couleurs
- Parfait pour les petites entreprises : la réduction des vibrations et des processus plus fluides réduisent le bruit de 60 %
- Une densité plus élevée, des lignes et du texte plus nets sur du papier non couché avec des couleurs éclatantes, parfaits pour les points de vente et les affiches
- Bénéficiez d'une productivité élevée grâce au processeur rapide HP-GL/2 par L-COA PRO
- Dotée d'une sécurité renforcée grâce à une communication, une gestion, un stockage et des interfaces sécurisés
- Le remplacement du réservoir d'encre pendant l'impression est possible grâce au système de réservoir d'encre « Hot Swap »
- Créez un affichage extérieur durable sans lamination en utilisant le support étanche unique de Canon
- Améliorez vos créations grâce aux logiciels Direct Print & Share, PosterArtist Lite, Free

NOUVELLES IMPRIMANTES 5 COULEURS CAD ET AFFICHES SÉRIES TM

Imprimantes silencieuses : Réduction du bruit de 60 %

- Modification de la structure d'amortissement utilisée dans la section d'échappement
- Modification du ventilateur du plateau
- Réduction de la vibration papier lors de la coupe

Impression optimale sur papier ordinaire : Traits et textes clairs

- Optimisation de la tension de surface pour réduire l'éclatement de la goutte d'encre
- Lignes et textes nets même sur du papier ordinaire
- Utilisation des impressions à l'extérieur avec des supports résistants à l'eau
- Impression plus rapide grâce à une séquence d'impression optimisée, telle que le traitement entre les pages

Design compact : La surface au sol la plus réduite

- TM-300 : -7% vs HP T730 / TM-200 : -9 % Vs HP T520
- L'ensemble des manipulations sont effectuées par l'avant, l'imprimante peut être placée contre un mur

Large gamme de solutions logicielles : Un environnement d'impression optimal

- Sécurité renforcée : stockage, communication, gestion et interface sécurisée
- Direct Print & Share : outil de soumission de travaux pour une gestion efficace du flux d'impression
- Device Management Console : gestion centralisée de plusieurs imprimantes incluant TX et PRO
- Accounting Manager : coût d'impression pour chaque travaux, département ou utilisateur
- Outil de configuration des médias : Les informations sur les médias peuvent être mises à jour pour répondre aux besoins de l'utilisateur
- Poster Artist Light : création de posters avec images, icônes, textes disponibles sur le Cloud
- Free Layout Plus : l'image originale peut être imprimée à la taille standard ou sur la largeur de la bobine, mise en lés avec marge de chevauchement
- Impression directe via FTP
- Connectivité polyvalente, y compris le support Wi-Fi
- Impression HPGL/2 : vitesse de traitement doublée

IMPRIMANTES CANON BASE AQUEUSE SERIES TECHNIQUES

IPF TM-200 L24EI (24" / 610 mm)

PV ht : 3 050,00€ (stand non inclus)
 Stand SD-23 PV ht : **290,00€**
 Mandrin supplémentaire RH2-28 2/3" : **90,00€**

**5
couleurs**



Bk / Cl (**PFI-120 / PFI-320**) :
 130 ou 300 ml

IPF TM-300 L36EI (36" / 914 mm)

PV ht : 5 400,00€ (stand inclus)
 Mandrin supplémentaire RH2-35 2/3" : **150,00€**

**MFP SCANNER L24EI / L36EI
 POUR TM-200 / TM-300 :**

Éléments inclus : scanner, pates de fixation à l'imprimante, l'outil de 3mm, le guide de retournement du document, la mire de calibration, le CD d'installation du logiciel Lei Scan App + les guides de montage et d'utilisation, le câble Ethernet, les stickers d'échelle.

IMPRIMANTES CANON BASE AQUEUSE SERIES TECHNIQUES

IPF TM-300 T36 AIO (36" / 914 mm)

5
couleursBk / CI (PFI-120 / PFI-320) :
130 ou 300 ml

IPF TM-305 T36 AIO (36" / 914 mm)



PV ht : 7 690,00€ (stand inclus)
Mandrin supplémentaire RH2-35 2/3" : 150,00€

PV ht : 8 490,00€ (stand inclus)
Stand SD-23 PV ht : 150,00€
Mandrin supplémentaire RH2-35 2/3" : 150,00€

DISQUE DUR INTÉGRÉ

IMPRESSION DIRECTE VIA CLÉ USB

PDF SUPPORTÉ

MFP SCANNER T36 AIO POUR
TM-300 / TM-305 :

Éléments inclus : Scanner MFP T36-AIO pour Canon TM300/305 incluant Scanner T36 incluant socle, 2 guides papier, guides de retour document (3 pour le modèle T36), cible d'étalonnage, CD du logiciel SmartWorks MFP et documentation au format, PDF : manuel de l'utilisateur et guide de démarrage rapide du scanner T25 / T26, guide de démarrage rapide du scanner T36, câble USB 3.0 (3 m), alimentation électrique régional - cordons d'alimentation principaux (2 m). Le modèle AIO comprend aussi un écran LCD et PC inclus : Type de LCD : tout-en-un : écran TFT 15,6 pouces, Multi-touch, PC (inclus) : système : Windows 10 Enterprise LTSB, Processeur : Intel Celeron G3900 2,3 GHz, 4 Go de RAM DDR4, disque dur : SATA 500 Go, 3 x USB3 et 1 x USB2, 1 x GbE (arrière), 1 x USB3

IMPRIMANTES CANON BASE AQUEUSE SERIES TECHNIQUES

NOUVELLES IMPRIMANTES 5 COULEURS CAD ET AFFICHES SÉRIES TX

Nouvelles imprimantes jet d'encre grand format de 24, 36 et 44 pouces destinées aux applications CAO/SIG et à l'impression d'affiches proposant une grande polyvalence, une grande efficacité, une précision ultime, des normes de sécurité optimales et des coûts de fonctionnement bas.

Efficacité hors pair

Dotée d'une vitesse d'impression de 2,6 ppm (A1), d'une tête d'impression d'1,07 pouce et d'un mode d'impression en continu, ces imprimantes à jet d'encre garantissent un flux de production ultra efficace.

Encre économique intelligente

Réduisez vos coûts de fonctionnement grâce à l'encre innovante LUCIA TD, qui permet d'imprimer des lignes fines et un texte d'une grande netteté, même sur du papier non couché économique, et offre une excellente résistance aux intempéries.

Compacte et pratique

Les imprimantes grand format compactes TX conviennent parfaitement aux petits environnements de travail. Facile à utiliser, elle dispose d'un système de chargement de rouleaux simple et propose des options d'empilage polyvalentes.

IPF TX-2000 (24" / 610 mm)

**5
couleurs**



Bk / C / M (PFI-110 / PFI-310 / PFI-710) :
160, 330 ou 700 ml

PV ht : 3 579, 00€ (stand non inclus)
Stand SD 21 PV ht : **371,00€**

IPF TX-3000 (36" / 914 mm)

PV ht : 4 690,00€ (stand inclus)

**IPF TX-2000 DOUBLE BOBINE
(24" / 610 mm)**

**5
couleurs**



Bk / C / M (PFI-110 / PFI-310 / PFI-710) :
160, 330 ou 700 ml

PV ht : 4 401, 00€ (stand non inclus)
Stand SD 21 PV ht : **371,00€**
Option 2ème Bobine (RU-22)
PV ht : **822,00€**

**IPF TX-3000 DOUBLE BOBINE
(36" / 914 mm)**

PV ht : 6 035, 00€ (stand inclus)
Option 2ème Bobine (RU-32)
PV ht : **1 345,00€**



Mandrin 2/3" pour iPF TX-2000 : RH2-27
Option PV ht : **132,50€**



Mandrin 2/3" pour iPF TX-3000 : RH2-34
Option PV ht : **140,00€**

IMPRIMANTES CANON BASE AQUEUSE SERIES TECHNIQUES



Stacker pour TX-2000 SS-21
Option PV ht : **480,00€**



Stacker pour TX-3000 SS-31
Option PV ht : **616,00€**

POINTS FORTS

- Productivité inégalée grâce à une nouvelle tête d'impression et à l'impression en continu
- Qualité d'impression optimale et précision de pointe apportées par l'encre LUCIA TD
- Intégration d'un système d'alimentation double rouleau unique sur une imprimante jet d'encre grand format de 24 pouces destinée aux applications CAO/SIG et à l'impression d'affiches
- Couleurs plus vives sur les supports ordinaires et sur du papier non couché à prix réduit
- Chargement simplifié du rouleau, commande fluide par écran tactile et impression directe par USB
- Imprimez facilement sur toute imprimante TX-Series connectée au réseau grâce à un pilote universel
- Châssis compact et discret permettant au modèle TX-2000 de s'adapter aux environnements compacts
- Fiabilité absolue garantissant une disponibilité maximale et une sécurité robuste
- Conception produisant des impressions résistantes aux intempéries
- Logiciel offrant une forte valeur ajoutée en améliorant les flux de production d'impressions grand format

IPF TX-4000 (44" / 1118 mm)



PV ht : 5 480,00€ (stand inclus)

**5
couleurs**



Bk / C / M / Y / Bk (PFI-110 / PFI-310 / PFI-710) :
160, 330 ou 700 ml

IPF TX-4000 DOUBLE BOBINE (44" / 1118 mm)



PV ht : 7 205,00€ (stand inclus)
Dont Option 2ème Bobine (RU-42)
PV ht : 1725,00€

IMPRIMANTES CANON BASE AQUEUSE SERIES TECHNIQUES



Stacker pour TX-4000 SS-41
Option PV ht : **773,00€**



Mandrin 2/3" pour iPF TX-4000 : RH2-45
Option PV ht : **148,40€**

IPF TX-3000 T36 AIO (36" / 914 mm)



5 couleurs



Bk / Ci (**PFI-110 / PFI-310 / PFI-710**) :
160, 330 ou 700 ml

PV ht : 9 430,00€ (stand inclus)
Option 2ème Bobine (RU-32) PV ht : **1 345,00€**

IPF TX-4000 T36 AIO (36" / 1118 mm)



PV ht : 10 220,00€ (stand inclus)
Option 2ème Bobine (RU-42) PV ht : **1 725,00€**

MFP SCANNER T36 AIO POUR TX-3000 / TX-4000 :

Éléments inclus : Scanner MFP T36-AIO pour Canon TM300/305 incluant Scanner T36 incluant socle, 2 guides papier, guides de retour document (3 pour le modèle T36), cible d'étalonnage, CD du logiciel SmartWorks MFP et documentation au format, PDF : manuel de l'utilisateur et guide de démarrage rapide du scanner T25 / T26, guide de démarrage rapide du scanner T36, câble USB 3.0 (3 m), alimentation électrique régional - cordons d'alimentation principaux (2 m). Le modèle AIO comprend aussi un écran LCD et PC inclus : Type de LCD : tout-en-un : écran TFT 15,6 pouces, Multi-touch, PC (inclus) : système : Windows 10 Entreprise LTSB, Processeur : Intel Celeron G3900 2,3 GHz, 4 Go de RAM DDR4, disque dur : SATA 500 Go, 3 x USB3 et 1 x USB2, 1 x GbE (arrière), 1 x USB3

EXTENSION DE GARANTIE CANON GAMME TECHNIQUE 2 ANS / 3 ANS / 4 ANS / 5 ANS

MODÈLE	PV HT € GARANTIE 2 ANS (1+1)	PV HT € GARANTIE 3 ANS (1+2)	PV HT € GARANTIE 4 ANS (1+3)	PV HT € GARANTIE 5 ANS (1+4)
Imprimante 24"	Incluse à l'achat de l'imprimante	400,00	575,00	750,00
Scanner L24EI / L36EI	-	700,00	900,00	1100,00
Imprimante 36"	Incluse à l'achat de l'imprimante	600,00	800,00	1000,00
MFP 36" / T36" CAD	-	1100,00	1800,00	2500,00
Imprimante 44"	Incluse à l'achat de l'imprimante	850,00	1100,00	1350,00
MFP 44" / T36" CAD	-	1200,00	1925,00	2650,00

IMPRIMANTES CANON BASE AQUEUSE SERIES GRAPHIQUES

Nouvelle gamme graphique d'imprimantes Canon issue de la technologie photo de Canon. Imprimez des photos d'une qualité exceptionnelle grâce à l'ImagePROGRAF PRO-2100, qui permet de produire des images jusqu'à 24" de largeur à grande vitesse et de manière extrêmement fiable.

IPF PRO-2100 (24" / 610 mm)

**12
couleurs**



Bk / Ci (**PFI-1100 / PFI-1300 / PFI-1700**) :
160, 330 ou 700 ml

PV ht : 3 227,70€

Stand SD 21 PV ht : **350,00€**

Option 2ème bobine PV ht : 713,00€



Mandrin 2/3 pouces pour iPF PRO-2100 : RH2-29
Option PV ht : **133,00€**

POINTS FORTS

- Les 12 encres LUCIA PRO permettent d'obtenir des couleurs plus intenses et des noirs plus profonds, pour que vos tirages reflètent fidèlement vos images.
- Une nouvelle tête d'impression de 3,25 cm (1,28") de large permet d'imprimer à plus grande vitesse tout en continuant de bénéficier d'une qualité d'image supérieure.
- L'unité à deux rouleaux, en option, permet de choisir entre un chargement papier continu ou le transport automatique des supports imprimés en sortie.
- Une imprimante noire aux lignes élégantes parcourue d'une fine bande rouge rappelant le lien avec les appareils photo numériques Canon EOS.
- Une conception ergonomique avec une surface plane en hauteur pour vérifier les tirages et des commandes accessibles via un écran tactile LCD couleur de 3,5".
- Impression rapide et simple directement à partir de fichiers au format PDF et JPEG en connectant une clé USB.
- Fonctionnalité Wi-Fi pour paramétrer rapidement et facilement la connexion aux réseaux sans fil.
- Cohérence des couleurs garanties d'un tirage à l'autre et même d'un site à l'autre.
- Réservoirs d'encre grande capacité remplaçables en cours de production pour une impression ininterrompue.
- Le module externe Print Studio Pro vous permet d'imprimer en toute facilité à partir des logiciels d'édition professionnels tels qu'Adobe Lightroom®, Adobe Photoshop® et Digital Photo Professional de Canon.

IMPRIMANTES CANON BASE AQUEUSE SERIES GRAPHIQUES

IPF PRO-4100S (44" / 1118 mm)

Conçue pour la production d'importants volumes d'affiches publicitaires, images, posters et épreuves



PV ht : 5 035,00€

Stand et panier inclus.

Option 2ème bobine RU-43 : 815,00€ ht

**8
couleurs**



**12
couleurs**

**IPF PRO-4100 (44" / 1118 mm)**

Une imprimante fiable offrant une qualité constante pour la production de photographies, d'oeuvres d'art et d'épreuves



PV ht : 6 307,00€

Stand et panier inclus.

Option 2ème bobine RU-43 : 815,00€ ht

Bk / Cl (**PFI-1100 / PFI-1300 / PFI-1700**) :
160, 330 ou 700 ml



Mandrin 2/3" RH2-46

IPF PRO-4100S/4100 en option : **148,00€**

POINTS FORTS

- Les 8 ou 12 encres LUCIA PRO permettent d'obtenir des couleurs plus intenses et des noirs plus profonds, pour que vos tirages reflètent fidèlement vos images.
- Une nouvelle tête d'impression de 3,25 cm (1,28") de large permet d'imprimer à plus grande vitesse tout en continuant de bénéficier d'une qualité d'image supérieure.
- L'unité à deux rouleaux, en option, permet de choisir entre un chargement papier continu ou le transport automatique des supports imprimés en sortie.
- Une imprimante noire aux lignes élégantes parcourue d'une fine bande rouge (IPF PRO-4000) rappelant le lien avec les appareils photo numériques Canon EOS.
- Une conception ergonomique avec une surface plane en hauteur pour vérifier les tirages et des commandes accessibles via un écran tactile LCD couleur de 3,5".
- Impression rapide et simple directement à partir de fichiers au format PDF et JPEG en connectant une clé USB.
- Fonctionnalité Wi-Fi pour paramétrer rapidement et facilement la connexion aux réseaux sans fil.
- Cohérence des couleurs garanties d'un tirage à l'autre et même d'un site à l'autre.
- Réservoirs d'encre grande capacité remplaçables en cours de production pour une impression ininterrompue.
- Le module externe Print Studio Pro vous permet d'imprimer en toute facilité à partir des logiciels d'édition professionnels tels qu'Adobe Lightroom®, Adobe Photoshop® et Digital Photo Professional de Canon.

IMPRIMANTES CANON BASE AQUEUSE SERIES GRAPHIQUES

IPF PRO-6100S (60" / 1524 mm)

L'imagePROGRAF PRO-6100 et 6100S sont une solution optimale pour l'impression très grand format (jusqu'à 60") car elles répondent à vos impératifs de productivité et de rapidité tout en offrant un niveau exceptionnel de qualité et de fiabilité.



PV ht : 11 660,00€

Stand et panier inclus.

2ème bobine obligatoire RU-63 :

1007,00€ ht

IPF PRO-6100 (60" / 1524 mm)

PV ht : 11 893,00€

Stand et panier inclus.

2ème bobine obligatoire RU-63 :

1007,00€ ht

**8
couleurs**



**12
couleurs**



Bk / Cl (PFI-1100 / PFI-1300 / PFI-1700) :
160, 330 ou 700 ml



Mandrin 2/3" RH2-66

IPF PRO-6100S/6100 en option : **276,00€ ht**

POINTS FORTS

- Des couleurs d'une qualité exceptionnelle grâce aux 8 ou 12 encres LUCIA PRO, des vitesses impressionnantes et la prise en charge de grands formats jusqu'à 60".
- Une nouvelle tête d'impression de 3,25 cm (1,28") de large permet d'imprimer à plus grande vitesse tout en continuant de bénéficier d'une qualité supérieure.
- L'unité à deux rouleaux permet de choisir entre un chargement papier continu ou le transport automatique des supports en sortie.
- Une imprimante noire aux lignes élégantes et originales.
- Une conception ergonomique avec une surface plane en hauteur pour vérifier les tirages et des commandes accessibles via un écran tactile LCD couleur de 3,5".
- Une imprimante conçue pour offrir un encombrement minimal dans les environnements de production.
- Impression rapide et simple de fichiers PDF et JPEG directement à partir d'une clé USB.
- Fonctionnalité Wi-Fi pour paramétrer rapidement et facilement la connexion aux réseaux sans fil.
- Réservoirs d'encre grande capacité remplaçables en cours de production pour une impression ininterrompue.
- Cohérence des couleurs garanties d'un tirage à l'autre et même d'un site à l'autre.

EXTENSION DE GARANTIE CANON GAMME GRAPHIQUE 2 ANS / 3 ANS / 4 ANS / 5 ANS

MODÈLE	PV HT € GARANTIE 2 ANS (1+1)	PV HT € GARANTIE 3 ANS (1+2)	PV HT € GARANTIE 4 ANS (1+3)	PV HT € GARANTIE 5 ANS (1+4)
24"	Incluse à l'achat de l'imprimante	460,00	692,50	925,00
44"	Incluse à l'achat de l'imprimante	1260,00	1892,50	2525,00
60"	Incluse à l'achat de l'imprimante	2500,00	3332,50	4165,00

IMPRIMANTES EPSON ECO-SOLVANT



Les imprimantes Epson SureColor SC-S40600 / SC-S60600 et SC-S80600 permettent désormais aux acteurs de la communication visuelle grand format tels que les prestataires de services, prestataires, d'imagerie, reprographes, enseignants...d'étendre leur offre de services. Ce type de matériel est systématiquement proposé avec une garantie constructeur de 2 ans, un RIP (Caldera) et un environnement Linux ou Mac.

SURECOLOR SC-S40600 (64" / 1626 mm)

JUSQU'À 48M²/HEURE



SureColor SC-S40600 / PV ht : 11 995€
DelchSign (montage + livraison) : 450€ ht



Les concentrations maximales de certains composants (notamment CVO, formaldéhyde) sont définies dans une norme (UL-2818). Pour les certificats "GOLD" (par rapport au certificat GREENGUARD normal), les seuils d'allocation sont beaucoup plus stricts, par exemple pour utilisation dans les hôpitaux et les écoles.

Précision:

Produisez avec une précision sans égal grâce à un système sophistiqué de gestion des supports qui garantit des performances exceptionnelles. L'imprimante est équipée d'un système extrêmement avancé de contrôle automatique de la tension (AD-ATC), de rouleaux de friction de grand diamètre et de roulettes de défilement antistatiques réglables en pression afin d'optimiser la qualité et la précision de l'avance des médias.

Qualité:

Équipée de la dernière génération de tête d'impression Epson PrecisionCore TFP, l'imprimante SC-S40600 produit des résultats aux couleurs magnifiques et d'une grande clarté. Associée à la nouvelle formulation des encres Epson UltraChrome GS3, les utilisateurs peuvent produire une large gamme de couleurs d'une extrême précision. La technologie haute qualité « Precision Dot » de l'imprimante améliore grandement la qualité produite sur les différents types de supports.

Productivité :

La maintenance automatique des têtes d'impression et le système de collecte du brouillard d'encre en suspension dans l'imprimante contribuent à garantir une imprimante toujours opérationnelle pour une impression en continu.

Service et support :

En cas de problème, vous êtes couvert par la garantie constructeur Epson de deux ans en standard. Pour ceux qui souhaitent bénéficier plus longtemps du service et du support exceptionnel d'Epson, des options d'extension de garantie sont également disponibles.

CARACTERISTIQUES PRINCIPALES

- **IMPRESSION PRÉCISE**
Système de pointe AD-ATC et d'avance des supports sophistiquée
- **RÉSULTATS DE GRANDE QUALITÉ**
Dernière génération de tête d'impression PrecisionCore TFP et d'encres UltraChrome GS3
- **GRAND NOMBRE D'APPLICATIONS CRÉATIVES**
Imprimez sur différents supports : film transparent, vinyle, toile Canvas, papier photo...
- **OPTIMISEZ VOTRE PRODUCTIVITÉ**
Maintenance automatique des têtes d'impression et plaque de protection des buses et système de recirculation des encres évitant le bouchage des buses
- **SERVICE ET SUPPORT D'EXCEPTION**
Garantie de deux ans en standard avec options d'extension disponibles

IMPRIMANTES EPSON ECO-SOLVANT

La 2 x 4 couleurs SureColor SC-S60600 produit des résultats de très haute qualité pour toutes vos applications et sur tous vos types de supports d'une largeur maximale de 64". Avec une vitesse de production jusqu'à 95m²/heure, elle vous permettra de réduire considérablement vos délais auprès de vos clients et d'améliorer la qualité de service.

2x4 couleurs

JUSQU'À 95M²/HEURE

SURECOLOR SC-S60600 (64" / 1626 mm)



C M Y K



C M Y K

SureColor SC-S60600 (64 pouces, 1626 mm / 2x4 couleurs)
PV ht : 18 995€
DelchSign (montage + livraison rdc) : 450€ ht

PRÉCISION

- Contrôle du défilement des médias** : Système avancé de tension automatique des supports
- Voyez la différence** : Estimeur LED d'inspection
- Haute précision des gouttes** : Epson PrecisionCore améliore la productivité et la qualité d'impression
- Protection de tête** : Protège des dommages causés par les corps étrangers et les bourrages

QUALITÉ

- Précision exceptionnelle** : 2 titres d'impression PrecisionCore TFP de dernière génération
- Résultats éclatants** : Encre Epson UltraChrome GS3 pour un espace couleur plus vaste que les encres précédentes

- Durabilité des tirages** : Les impressions s'affichent pour 3 ans sans décoloration

PRODUCTIVITÉ

- Maintenance réduite** : Le nettoyeur automatique diminue les besoins hebdomadaires de maintenance de 80%
- Gestion des imprimantes améliorée** : Le Control Dashboard permet la gestion à distance des médias, encre et paramètres d'impression
- Réglages simplifiés** : L'utilisation de réglages médias prédéfinis simplifie le paramétrage de l'imprimante

La SureColor SC-S80600 produit aussi jusqu'à 95m²/heure. Elle embarque 10 couleurs dont un rouge en ton direct (60% des logos sont de couleur rouge), une encre métallique argent ou un blanc. Elle est parfaite pour adresser les marchés du luxe (packaging, cosmétiques, mode...).

10 couleurs

SURECOLOR SC-S80600 (64" / 1626 mm)



C M Y K LC LM LK OR + W M

SureColor SC-S80600 (64 pouces, 1626mm / 8 coul + rouge + métal argent ou blanc)
PV ht : 20 295€
DelchSign (montage + livraison rdc) : 450€ ht



Covering avec impression en rouge en ton direct sur adhésif Avery MPI 1104 (voir offre bobine adhésif Avery Coulé)

IMPRIMANTES EPSON ECO-SOLVANT

2x4
couleurs

SURECOLOR SC-S60600L (64" / 1626 mm)

JUSQU'À 95M²/HEURE

SureColor SC-S60600L
(64 pouces, 1626 mm / 2x4
couleurs)

PV ht : 21 995€

DelchSign (montage + livraison
rdc) : 450€ ht



1,5L / COULEUR

Imprimante signalétique haute productivité

Cette imprimante quatre couleurs, idéale pour les marchés de la signalétique et de l'affichage, offre une productivité accrue grâce à un système innovant de poches d'encre grande capacité de 1,5 litre.

- Têtes d'impression PrecisionCore TFP
- Design sobre et élégant

Créez tout type d'élément, de la simple signalétique aux affichages et décors haut de gamme sur un large éventail de supports. Les SC-S60600L et SC-S80600L offrent une augmentation de la productivité, une plus grande fiabilité, et toujours plus de flexibilité dans le choix des supports. Grâce aux poches d'encre de 1,5 litre, les solutions d'impression grande capacité d'Epson contribuent à diminuer les temps d'interruption, sont plus simples d'utilisation et permettent de faire des économies. Comme toutes les imprimantes de la gamme signalétique, les SC-S60600L et SC-S80600L sont simples à installer, nécessitent peu d'entretien, et sont d'une très grande fiabilité.

10
couleurs

SURECOLOR SC-S80600L (64" / 1626 mm)

JUSQU'À 95M²/HEURE

SureColor SC-S80600L
(64 pouces, 1626mm /
8 coul + rouge métal argent ou
blanc)

PV ht : 23 695€

DelchSign (montage + livraison
rdc) : 450€ ht



1,5L / COULEUR



EXTENSION DE GARANTIE EPSON GAMME SIGN 3 ANS / 4 ANS / 5 ANS

MODÈLE	PV HT € GARANTIE 3 ANS (1+2)	PV HT € GARANTIE 4 ANS (1+3)	PV HT € GARANTIE 5 ANS (1+4)
SureColor SC-S40600 (hors tête)	1800,00	2880,00	4320,00
SureColor SC-S40600 (avec tête)	2300,00	4320,00	6480,00
SureColor SC-S60600 (hors tête)	2000,00	3900,00	4875,00
SureColor SC-S60600 (avec tête)	3000,00	5950,00	7400,00
SureColor SC-S60600L (hors tête)	2200,00	3520,00	5280,00
SureColor SC-S60600L (avec tête)	3300,00	5280,00	7920,00
SureColor SC-S80600 (hors tête)	2100,00	4000,00	4975,00
SureColor SC-S80600 (avec tête)	3200,00	6100,00	7550,00
SureColor SC-S80600L (hors tête)	2350,00	3760,00	5640,00
SureColor SC-S80600L (avec tête)	3500,00	5600,00	8400,00

EXEMPLES D'APPLICATIONS



IMPRIMANTES CANON COLORADO UVgel



Dotées de la technologie UVgel, ces imprimantes de 64 pouces se caractérisent par une productivité inégalée, une haute qualité et une grande variété d'applications ainsi que par de faibles coûts d'exploitation. Elles bénéficient d'une maintenance automatique permettant un gain de temps pour les opérateurs.

Equipées de 4 couleurs (Cyan, Magenta, Jaune, Noir) avec des réservoirs d'encre grande capacité de 2,5 litres qui peuvent être rechargés pendant l'impression avec des bouteilles d'1 litre, elles prennent en charge un départ avec 2 bobines avec changement automatique des supports donnant la possibilité de gérer différentes matières ou différentes laizes. La Colorado 1650 permet une impression brillante ou mate quelque soit le support choisi.

COLORADO 1640 (64" / 1626 mm)



Colorado 1640 PV ht : 66 000€
(RIP Onyx Postershop ONE, livraison, installation et formation inclus)

COLORADO 1650 (64" / 1626 mm)



Colorado 1650 PV ht : 71 000€
(RIP Onyx Postershop ONE, livraison, installation et formation inclus)

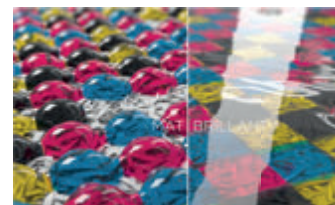

L'UVgel regroupe les qualités des encres Eco solvant, latex et UV existantes sur le marché

- Résistance à la lumière, aux UV
- Pas de temps de séchage
- Basse température
- Pas de dégazage : finition immédiate
- Précision du dépôt de la goutte: figées instantanément et précisément sur le support
- Pas d'éclatement de l'encre, taille de goutte contrôlée : haute qualité d'impression
- Moins de passes pour la même quantité d'encre déposée : haute vitesse

- ✓ Plus de productivité
- ✓ Meilleure qualité
- ✓ Meilleur Gamut
- ✓ Moins de consommation d'encre
- ✓ Economie temps opérateur



Les concentrations maximales de certains composants (notamment CVO, formaldéhyde) sont définies dans une norme (UL-2818). Pour les certificats "GOLD" (par rapport au certificat GREENGUARD normal), les seuils d'allocation sont beaucoup plus stricts, par exemple pour utilisation dans les hôpitaux et les écoles.

VITESSE	MODE D'IMPRESSION	PROPRIÉTÉS
159 m ² /h	Vitesse maximum	Vitesse max, pas d'optimisation de la qualité
114 m ² /h	Haute vitesse	Très haute vitesse, haute densité
57 m ² /h	Production	
40 m ² /h	Haute Qualité	
20 m ² /h	Spécialités/Backlits	Couches d'encres plus épaisses pour produire du backlit, relief de la couche d'encre visible

CARACTÉRISTIQUES DU SUPPORT	
Largeur du support	Jusqu'à 1625 mm
Poids Bobine	Maximum 50 Kg
Marge technique	Minimum 5,3 mm
Diamètre bobine	Jusqu'à 220 mm
Épaisseur du support	Jusqu'à 0,8 mm
Enrouleur média	Intérieur/extérieur

IMPRIMANTES MUTOH ECO-SOLVANT / UV

MUTOH

IMPRIMANTE À OBJETS MUTOH UV LED A3+ XPERJET XPJ-461UF

L'**XperJet 461UF** est une imprimante UV LED A3+ à plat compacte, équipée d'une table à vide. Dotée d'une table d'impression de 483 mm (19") x 329 mm (13"), la XPJ-461UF permet d'imprimer directement sur des objets d'une épaisseur maximale de 70 mm (150 mm sans plateau). L'imprimante offre une qualité d'impression exceptionnelle sur une grande variété de matériaux et d'objets, notamment sur ABS, panneaux d'aluminium, PC, PE, PET, PMMA (acrylique), PP, PS, PVC et verre. Garantie : 3 ans.

Une lampe UV LED basse consommation de dernière génération permet d'obtenir des impressions d'une grande netteté et prêtes à l'emploi en toute sécurité. Les basses températures de fonctionnement permettent également d'imprimer sur des substrats sensibles à la chaleur.

Applications : L'imprimante polyvalente XperJet 461UF offre des tirages très nets de haute qualité et est spécialement conçue pour la production de petites quantités ou la **conception de produits uniques et leurs prototypes, les cadeaux personnalisés, emballages, souvenirs, prix et produits industriels spéciaux, tels que les étiquettes, décalcomanies, pancartes etc...**

XPERJET 461UF



PV ht : 17 995€
(starter kit hors encre)

CARACTERISTIQUES PRINCIPALES

- Encres UV LED CMJN - blanc et vernis en option pour une finition luxueuse ou spéciale
- Pour imprimer sur une grande variété de produits et leurs prototypes, même sur des objets en 3D
- Faible consommation d'énergie et basses températures, idéal pour les matériaux sensibles à la chaleur
- 0% de COV - sans POP - sans émanations - sans mercure - sans plomb
- Technologie d'impression Intelligent Interweaving (i²) de Mutoh - "Tissage UV" dédié

SPÉCIFICITÉS TECHNIQUES

Impression utile	A3+
Productivité	4 couleurs : 12,5 tables/h* 6 couleurs (CMJN, blanc, vernis) : 2,4 tables/h
Résolution	Jusqu'à 1440 x 1440 dpi
Supports	
Table maxi	483 x 329 mm
Epaisseur maxi	70 mm (150 mm sans plateau)
Poids maxi	5/8 kg
Encres	UV LED rigides ou flexibles : 4 couleurs - CMJN+Blanc+Vernis
Contenance cartouches	220 ml ou 800 ml
Equipements	Starter kit d'encres - 4 x 220ml
RIP	CADLINK Print Factory UV inclus (pendant une période donnée par le constructeur)
Poids	95 kg
Dimensions (Lxpxh) mm	1188 x 972 x 597
Options € HT	
8 adaptateurs gros encrage	990,00
Starter kit 8 x 800 ml	1016,00
Caméra de détection d'objets	Nous consulter
Garantie	3 ans

* taille de la table : 0,151 m²

IMPRIMANTES MUTOH ECO-SOLVANT / UV

MUTOH

IMPRIMANTE À OBJETS MUTOH UV LED A2 XPERJET 661UF

L'**XperJet 661UF** est une imprimante de bureau UV LED A2 à plat 6 couleurs (C, M, J, N, blanc et vernis), avec table à vide intégrée, offrant une superficie d'impression de 594 mm x 483 mm. L'épaisseur du support est automatiquement mesurée. La XPJ-661UF permet l'impression directe sur une grande variété de matériaux flexibles et rigides (jusqu'à 150 mm d'épaisseur). Garantie : 3 ans.

Une lampe UV LED de dernière génération permet d'obtenir des impressions prêtes à l'emploi en consommant un minimum d'énergie. Les basses températures de fonctionnement permettent également d'imprimer sur des substrats sensibles à la chaleur. Par rapport à l'impression UV « classique », la technologie UV LED de Mutoh vous offre tous les avantages que vous êtes en droit d'attendre en matière de santé, sécurité et environnement : pas d'émissions d'ozone et absence totale de métaux lourds comme le mercure ou le plomb. De plus, les encres UV LED et vernis de Mutoh sont entièrement exempts de COV, ne contiennent pas de polluants organiques persistants (POP) et ne nécessitent par conséquent aucun système de purification d'air. Il y a des encres flexibles et rigides.

Applications : L'imprimante multifonction XperJet 661UF produit des tirages très nets de haute qualité et est spécialement conçue pour la production de petites quantités ou de produits uniques, les cadeaux personnalisés, prototypes d'emballage, récompenses, produits industriels spéciaux, ainsi que les étiquettes, décalcomanies, enseignes, etc. Elle permet également d'ajouter à vos impressions une texture brillante pour leur donner une finition luxueuse ou spéciale.

XPERJET 661UF



- Encres UV LED CMJN – blanc et vernis en option pour une finition luxueuse ou spéciale
- Écran d'affichage facile à utiliser
- Installateur d'imprimante Mutoh et pilote Windows
- Lampe UV LED basse consommation
- Table à vide incorporée
- 0% de COV – sans POP – sans émanations – sans mercure – sans plomb
- Système de levage automatique de la table et mesure de l'épaisseur du support
- Technologie d'impression i² garantissant une qualité optimale et offrant à l'utilisateur un niveau de confort inégalé



PV ht : 27 995€ (starter kit inclus LUH 220 ml)
Pieds en option : PV ht : 800€

IMPRIMANTE À OBJETS MUTOH UV LED A2 XPERJET 661UF

SPÉCIFICITÉS TECHNIQUES

Impression utile	A2
Productivité	4 couleurs : 6,8 tables/h* 6 couleurs (CMJN, blanc, vernis) : 1,3 tables/h
Résolution	Jusqu'à 1440 x 1440 dpi
Supports	
Table maxi	594 x 483 mm
Epaisseur maxi	150 mm
Poids maxi	6 kg
Encres	UV LED rigides ou flexibles : 4 couleurs - CMJN+Blanc+Vernis
Contenance cartouches	220 ml ou 800 ml
Equipements	Starter kit d'encres - 4 x 220ml
RIP	CADLINK Print Factory UV inclus (pendant une période donnée par le constructeur)
Poids	126 kg
Dimensions (Lxpxh) mm	1188 x 1627 x 640
Options € HT	
8 adaptateurs gros encrage	990,00
Outils de rotation	2800,00
Starter kit 8 x 800 ml	1016,00
Caméra de détection d'objets	Nous consulter
Garantie	3 ans

* taille de la table : 0,276 m²

IMPRIMANTES MUTOH ECO-SOLVANT / UV

IMPRIMANTE MUTOH ECO-SOLVANT VALUEJET VJ-628

La ValueJet VJ-628 est la plus petite imprimante pour pancartes et d'affiches de Mutoh offrant un grand potentiel aux jeunes entreprises, petits fabricants de pancartes, grands magasins et fournisseurs d'impressions rapides. La ValueJet 628 compacte, facile à utiliser et économique accepte une laize de support de 630 mm (24") et a été conçue pour un large éventail d'applications, allant de l'impression en magasin, l'impression à des fins commerciales, la signalisation et l'impression-découpe. Garantie : 1 an.

Équipée d'une tête d'impression micro piézo de dernière génération, cette imprimante de bureau à 8 canaux offre des impressions de haute qualité pour des applications à l'intérieur et en plein air. L'imprimante ValueJet 628 utilise les encres Eco Ultra de Mutoh et, de ce fait, convient à n'importe quel environnement de travail. La technologie d'impression novatrice de Mutoh, Intelligent Interweaving (i²), est capable de produire systématiquement des impressions impeccables.

Applications : Conçue pour de petites séries à la demande, la VJ-628 convient à une grande variété d'impressions pour l'extérieur et l'intérieur : **affiches de longue durée en plein air, autocollants et étiquettes, pancartes et banderoles, décoration de vêtements, enseignes rétroéclairées, PLV, habillages de véhicules et de fenêtres, photos, reproduction d'oeuvres d'art...**

VALUEJET VJ-628 (24,8" / 630 mm)



PV ht : 6 990 €
(stand inclus sans take up + encre Eco 220 ml x 8)

SPÉCIFICITÉS TECHNIQUES

Technologie d'impression	Tête d'impression piézo à points variables
Type têtes d'impression	DX7 180 buses x 8 lignes
Résolution	Jusqu'à 1080 x 1440 dpi
Largeur du support (Max)	630 mm
Épaisseur du support	0.3 / 1.3 mm
Poids maxi des supports	9 kg
Largeur d'impression (Max)	620 mm
Diamètre des cores	Ø 150 mm / 2 et 3 pouces / 9 kg
Productivité	Rapide : 16 m ² /h Qualité : 4,6m ² /h
Encre / Couleurs	Encres Mutoh Eco-Ultra 220 ml / 4 couleurs (CMJN)
Connexion informatique	Ethernet
Pilote	RIP Onyx en option
Taux d'humidité d'utilisation	50%
Environnement	Température : recommandé 22°C Humidité relative : 40 %
Dimensions sans l'emballage (L X P X H)	1190 mm X 437,5 mm X 1165,6 mm
Dimensions avec l'emballage (L X P X H)	1320 mm X 570 mm X 490 mm
Poids sans emballage / avec emballage	40.5 kg / 50 kg
Consommation électrique	500 Watt pendant l'impression
Garantie	1 an

IMPRIMANTES MUTOH ECO-SOLVANT / UV

IMPRIMANTE ECO-SOLVANT MUTOH VALUEJET VJ-1324X

La **ValueJet VJ-1324X** allie les avantages environnementaux des encres écologiques à la longévité des solvants lourds. L'imprimante offre des couleurs éclatantes haute définition et permet d'imprimer sur une large gamme de supports couchés et non couchés. Les impressions réalisées avec les ValueJet sont extrêmement résistantes à l'abrasion et aux produits chimiques. Soumises aux agressions des rayons UV et de l'eau en milieu extérieur, elles peuvent résister jusqu'à 3 ans et ce, sans lamination. Garantie : 1 an.

- Imprimante à jet d'encre très abordable, haute résolution de 1440x1440 dpi pour des impressions à usage intérieur et extérieur
- Productivité jusqu'à 28 m²/h sur des médias peu onéreux avec une laize maxi de 1371 mm / diamètre : 15 cm / poids maxi : 19 kg
- Encres Eco Ultra économiques, inodores et à séchage rapide
- Système gros encrage en option
- Les effets de banding sont considérablement réduits grâce à la technique exclusive d'impression dite "par vague" I2 "
- Durabilité en extérieur : jusqu'à 3 ans sans lamination
- Fonctionnement sans soucis et pas d'entretien quotidien
- Installation simple dans un espace limité

Applications : La VJ-1324X convient parfaitement à la production d'affichages extérieurs à long terme sur un large éventail de substrats couchés et non couchés : **affiches, enseignes rétroéclairées, revêtements muraux, présentoirs de point de vente, habillage de véhicules, autocollants...**

VALUEJET VJ-1324X (54" / 1371 mm)

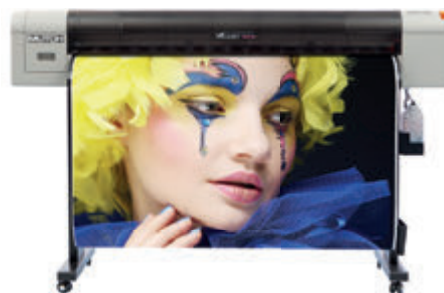

PV ht : 8 495€ (sans starter kit encre)
 Starter kit 4 x 400 ml : 500€ ht
 Kit grand encrage : 440€ ht
 Lot 4 x 1 litre CMJN : 796€ ht
 Take Up 20 kg en option : 990€ ht

SPÉCIFICITÉS TECHNIQUES

Technologie d'impression	Tête d'impression à jet d'encre à gouttes variables de 3,5 à 35,2 picolitres
Type têtes d'impression	1 tête DX5 180 buses
Résolution	1440 x 1440 dpi, 1440 x 720 dpi, 720 x 720 dpi, 540 x 720 dpi / 12 modes d'impression pré-programmés
Type d'enrouleur	Winder 30
Largeur du support (Max) / Diamètre	1371 mm / 150 mm
Épaisseur du support	1 - 3 mm
Poids maxi des supports	19 kg
Largeur d'impression (Max)	1371 mm
Diamètre des cores	2" ou 3"
Vitesse	Rapide : 28m ² /h Qualité : 6m ² /h
Consommation	8 ml / m ²
Encre / Couleurs	Encres Mutoh Eco-Ultra 440 ml / 4 couleurs (CMJN)
Connexion informatique	Ethernet 10/100 Base TX
Pilote	RIP Onyx en option
Taux d'humidité d'utilisation	50%
Environnement	Température : recommandé 20°C - 30°C avec un Δt: max. 2°C/h Humidité relative : 40 % - 60 % (sans condensation) avec un ΔRH: max. 5% RH/h
Dimensions sans l'emballage (L X P X H)	1916 mm X 685 mm X 1218 mm
Dimensions avec l'emballage (L X P X H)	2020 mm X 760 mm X 870 mm
Poids sans emballage / avec emballage	82,3 kg / 119 kg
Consommation électrique	500 Watt
Garantie	1 an

IMPRIMANTES MUTOH ECO-SOLVANT / UV

IMPRIMANTE MUTOH VALUEJET VJ-2638X

La ValueJet VJ-2638X est capable d'imprimer sur des supports en rouleaux d'une largeur pouvant aller jusqu'à 2,6 m. Elle est équipée de 2 têtes pour adresser les applications telles que les enseignes et affiches, intègrent la toute dernière technologie de tête d'impression jet d'encre piézo, une conception mécanique de haute précision, une électronique de toute dernière génération et des encres de qualité.

Tirages en volume de haute qualité

Ciblant le marché des enseignes et affichages, l'imprimante Mutoh ValueJet VJ-2638X est idéale pour les enseignistes déjà établis qui requièrent davantage de polyvalence, et pour les plus grandes entreprises qui souhaitent étendre leurs capacités et leur flexibilité. Cette imprimante à 2 têtes fournit une qualité d'impression incomparable grâce à sa conception mécanique de haute précision, une technologie de tête d'impression jet d'encre piézo et un niveau inégalé d'automatisation de l'impression !

Applications : Convient parfaitement à la production d'affichages extérieurs à long terme sur un large éventail de médias couchés et non couchés : **affiches, enseignes rétroéclairées (backlits), décoration murale, présentoirs de point de vente, habillage de véhicules (covering), autocollants...**

VALUEJET VJ-2638X (102" / 2600 mm)



PV ht : 39 900 €

(take up 100 kg inclus et sans starter kit encre)

Starter kit 8 Litres CMJN UMS : 952€ ht

Kit grand encrage UMS : 1390€ ht

SPÉCIFICITÉS TECHNIQUES	MUTOH VJ-2638X
Technologie d'impression	Tête d'impression à jet d'encre
Type têtes d'impression	2 têtes Micro Piezo DX6 180 buses sur 8 rangées. Taille de goutte variable de 3,5 à 35,2 picolitres
Résolution	540 x 720 dpi, 720 x 720 dpi, 720 x 1080, 1440 x 720 dpi 1440 x 1440 dpi
Type d'enrouleur	100 Kg
Largeur du support (Max) / Diamètre	2600 mm / 300 mm
Épaisseur du support	1 - 3 mm
Poids maxi des supports	Jusqu'à 100 kg
Largeur d'impression (Max)	2590 mm
Diamètre des cores	2" ou 3"
Vitesse	Rapide : 48m ² /h Qualité : 16m ² /h
Consommation	8 ml / m ²
Encre / Couleurs	220 / 440 / 1000 ml CMJN
Type d'encres	Encres Mutoh éco-ultra ou encres résine UMS
Connexion informatique	Ethernet 10/100 Base TX
Pilote	RIP Onyx en option
Taux d'humidité d'utilisation	50%
Environnement	Température : recommandé 21°C - 30°C avec un Δt: max. 2°C/h Humidité relative : 40 % - 60 % (sans condensation) avec un ΔRH: max. 5% RH/h
Dimensions sans l'emballage (L X P X H)	3708 mm X 885 mm X 1261 mm
Poids sans emballage / avec emballage	283 kg
Consommation électrique	Inférieur à 1000 Watt
Garantie	1 an

IMPRIMANTES MUTOH ECO-SOLVANT / UV

IMPRIMANTE MUTOH XPERTJET 1641SR

En développant les XpertJet 64 "(162 cm), cinquième génération d'imprimantes Sign & Display, Mutoh applique fidèlement l'esprit du Kaizen (changer pour le mieux). Conçues pour le marché de l'affichage et de la signalétique intérieures et extérieures, les toutes nouvelles imprimantes XperJet 1641SR et 1682SR remplacent les ValueJet 1624X et 1638X. Elles intègrent plusieurs améliorations et fonctionnalités innovantes pour les professionnels de l'impression Sign & Display.

Rejoignez l'esprit Mutoh Kaizen... continuez de vous améliorer, visez le bonheur des clients, impressionnez avec une qualité d'impression supérieure, améliorer le chiffre d'affaires dans le futur, profitez du confort de Mutoh, ne jamais stopper la créativité...

- **Imprimantes rouleau micro-piezo électrique pour le marché de la signalétique**

64 "- 162 cm / CMYK (1641SR) / 2 x CMYK ou CMYK + Lc, Lm, Lk (1682SR)

- **Plate-forme robuste**

Fabrication en aluminium de haute précision pour un placement de points d'encre extrêmement précis. Nouveau design moderne et fonctionnel : nouvelle platine d'impression avec conception intelligente de la boîte de circuit imprimé

- **Expérience utilisateur optimisé**

Plate-forme d'impression éclairée, nouvel écran OLED intuitif multilingue, mode bi-directionnel automatisé, alignement via capteur de couleur intégré et surveillance à distance de l'imprimante

- **Gestion et transport améliorés des médias**

Chargement facile des supports par un seul opérateur via de nouvelles brides d'alimentation, défilement de la plus large gamme de substrats en rouleaux grâce à des galets presseurs à niveaux multiples et à pression adaptable

- **Nouvelle génération d'encres MS41 à faible coût et à faible entretien**

Paquets de 1 litre/couleur. Excellentes notes de durabilité extérieure, de résistance à l'abrasion et aux produits chimiques

- **Haute flexibilité & adaptabilité**

Pour les débutants ou les imprimeries établies ayant besoin de plus de polyvalence et de flexibilité, ainsi que pour les entreprises souhaitant une production rapide et un travail d'impression de qualité supérieure

APPLICATIONS

Les imprimantes Mutoh XpertJet Sign & Display, créant des impressions durables sur des médias couchés et non couchés, ont été spécialement développées pour des productions en volume de haute qualité graphique, pour les applications extérieures à long terme ainsi que les impressions durables pour une utilisation en intérieur.

Les imprimeurs pourront produire des affiches, des panneaux de signalisation rétro-éclairés, des revêtements muraux, des présentoirs pour points de vente, des reproductions de beaux-arts, des graphiques pour véhicules, des autocollants, et beaucoup plus.

XpertJet 1641SR (64" / 1625 mm)



PV ht : 14 995,00€ (sans starter kit encre)

Starter kit MS41 4 x 1 L : 716,00€ ht

Take Up 20 kg en option : 990,00€ ht

Take Up 40 kg en option : 1 995,00€ ht

IMPRIMANTES MUTOH ECO-SOLVANT / UV

IMPRIMANTE MUTOH XPERTJET 1682SR

XpertJet 1682SR (64" / 1625 mm)



PV ht : 20 995,00€ (sans starter kit encre)
Starter kit **MS41** 2 x 4 L (CMJN) : 1 432,00€ ht
Starter kit MS41 7 L (CMJN Lc Lm Lb Cleaning) : 1 253,00€ ht
Take Up 20 kg en option : 990,00€ ht
Take Up 40 kg en option : 1 995,00€ ht

APPLICATIONS

Les imprimantes Mutoh XpertJet Sign & Display, créant des impressions durables sur des médias couchés et non couchés, ont été spécialement développées pour des productions en volume de haute qualité graphique, pour les applications extérieures à long terme ainsi que les impressions durables pour une utilisation en intérieur.

Les imprimeurs pourront produire des affiches, des panneaux de signalisation rétro-éclairés, des revêtements muraux, des présentoirs pour points de vente, des reproductions de beaux-arts, des graphiques pour véhicules, des autocollants, et beaucoup plus.

ENCRES MS41 - NOUVELLE GENERATION D'ENCRES POUR LA SIGNALÉTIQUE & L'ENSEIGNE

- 7 couleurs : C,M,J,N, Lc, Lm, Gris - Packs d'1 litre/couleur
- 4ème génération d'encres Mutoh
- Coûts d'utilisation faibles grâce à une maintenance réduite
- Large Gamut de couleurs / Haute densité des impressions et couleurs éclatantes
- Convient aux applications de signalétiques et d'enseignes intérieures ou extérieures
- Durabilité 3 ans en extérieur sans lamination*

* Pour des applications exigeantes avec des contraintes mécaniques ou des impacts environnementaux (covering de planchers, de véhicules et de marines), la lamination est requise. Un temps de séchage et de dégazage est nécessaire avant lamination.

IMPRIMANTES MUTOH ECO-SOLVANT / UV

SPÉCIFICITÉS TECHNIQUES	XpertJet 1641SR	XpertJet 1682SR
Tête d'impression	1 tête micro-piézo électrique	2 têtes micro-piézo électrique
Configuration des têtes	180 buzes x 8 lignes / tête	
Taille des gouttes	3,5 jusqu'à 35 pl	
Résolutions	360 X 360, 360 X 720, 720 X 720, 720 X 1080, 720 X 1440 & 1440 X 1440 dpi	
Hauteur de têtes	basse : 1,5mm / moyenne : 2,5 mm / haute : 4 mm	
Epaisseur des médias*	0,3 / 1,3 / 2,8 mm	
Largeur des médias	jusqu'à 1625 mm (64")	
Largeur imprimable max	1615 mm (63,58")	
Taille des Mandrins	diamètre : 150 mm / 2" ou 3" / 30 kg	
Type d'encre/Volume	MS41 - packs d'1 litre/couleur	
RIP software	Inclus - Onyx RIPCenter Mutoh Edition ou SAI FlexiPRINT SE Mutoh Edition	
Enrouleur	Inclus - 30 kg / en option : 40kg motorisé	
Configurations couleurs	1641SR : CMJN / 1682SR : 2 X CMJN CMJN Lk Lc Lm	
Vitesses d'impression HQ	1641SR : 5 - 10 m ² /h 1682SR : 10 - 15 m ² /h (2 X 4) / CMJN Lk Lc Lm : 5 - 10 m ² /h (1 x 7)	
Vitesses d'impression standards	1641SR : 14 - 20,5 m ² /h 1682SR : 21 - 36 m ² /h (2 X 4) / CMJN Lk Lc Lm : 10,9 - 18 m ² /h (1 x 7)	
Vitesses d'impression maxi	1641SR : 53,4 m ² /h 1682SR : 87 m ² /h (2 X 4) / CMJN Lk Lc Lm : 48,1 m ² /h (1 x 7)	
Dimensions sans l'emballage (L X P X H)	3708 mm X 885 mm X 1261 mm	

IMPRIMANTES MUTOH ECO-SOLVANT / UV

IMPRIMANTE HYBRIDE MUTOH VALUEJET VJ-1626UH

L'imprimante hybride UV LED ValueJet VJ-1626UH grand format 64" (162,5 cm) produit des tirages de haute qualité sur une variété de rouleaux et de supports rigides d'une épaisseur maximale de 15 mm, notamment sur ABS, panneaux d'aluminium, PC, PE, PET, PMMA (acrylique), PP, PS, PVC, Tyvek® non couché et verre. La VJ-1626UH permet d'imprimer sur un large éventail de supports transparents pour des graphismes qui se détachent. Les couches de vernis permettent en outre de créer des motifs brillants.

Une lampe UV LED basse consommation de dernière génération permet d'obtenir des impressions d'une grande netteté et prêtes à l'emploi en toute sécurité. Les basses températures de fonctionnement permettent également d'imprimer sur des substrats sensibles à la chaleur.

Applications : L'imprimante VJ-1626UH produit des graphismes de haute qualité destinés à être vus de près, tels que des graphismes pour les **salons professionnels, points de vente, décorations d'intérieur personnalisées, prototypes d'emballages fabriqués en petites quantités, banderoles, affiches etc...**

VALUEJET VJ-1626UH (64" / 1625 mm)



PV ht : 35 990,00€ (inclus tables AV & AR sans starter kit)

Starter kit 6 x 220 ml LUH1 : 474,00€ ht

Starter kit 6 x 800 ml LUH1 : 1135,00€ ht

6 adaptateurs 800 ml LUH1 : 595,00€ ht

Take up 30 kg : 995,00€ ht

Take up 100 kg : 4 990,00€ ht

- Impression UV LED sur supports rigides et rouleaux, 1625 mm (64")
- Encres UV LED C, M, J, N - blanc et vernis en option pour une finition luxueuse ou spéciale
- Les tirages peuvent être manipulés immédiatement
- Faible consommation d'énergie et basses températures, idéal pour les matériaux sensibles à la chaleur
- 0% de COV - sans POP - sans émanations - sans mercure - sans plomb
- Technologie d'impression Intelligent Interweaving (i²) de Mutoh - "Tissage UV" dédié

IMPRIMANTES MUTOH ECO-SOLVANT / UV

SPÉCIFICITÉS DES SUPPORTS SOUPLES

Technologie d'impression	Tête d'impression Micro Piezo. Taille de goutte variable de 3,8 à 28 picolitres
Type têtes d'impression	Tête DX7 Epson 180 buses x 8 lignes
Hauteur de tête	Automatique. L'épaisseur du support est mesurée de façon électronique et la hauteur de la tête s'ajuste automatiquement
Configuration couleurs	4 (CMJN) ou 6 couleurs (CMJN + Blanc + Vernis)
Encre	Encres UV LED rigides ou flexibles 800 ml (couleurs/vernis) / 500 ml (blanc)
Consommation	5 ml / m ²
Résolution	Jusqu'à 1440 x 1440 dpi
Laize min./max. du support	182 mm (7,17 pouces) / 1625 mm (63,97 pouces)
Largeur d'impression (Max)	1615 mm
Épaisseur du support	15 mm
Système de séchage de l'encre	Lampe de durcissement UV LED de longue durée
Poids maxi des supports	30 kg en mode souple et 15 kg en mode rigide
Diamètre des cores	Ø 150 mm / 2 et 3 pouces
Type d'enrouleur	Winder 100
Productivité	Rapide : 4 couleurs : 9,5 m ² /h 4 couleurs + Blanc + Vernis : 2,7 m ² /h Qualité : 4 couleurs : 2,4 m ² /h 4 couleurs + Blanc + Vernis : 1,67 m ² /h

SPÉCIFICITÉS DES SUPPORTS RIGIDES

Laize min./max. du support	182 mm (7,17 pouces) / 1625 mm (63,97 pouces)
Laize max. impression	1615 mm (63,58 pouces)
Longueur max. support	1200 mm (47,24 pouces)
Épaisseur max. support	15 mm
Poids max. support	15 kg
Système de séchage de l'encre	Lampe de durcissement UV LED de longue durée

Connexion informatique	Ethernet
Pilote	RIP Onyx en option
Environnement	Température : 20 °C - 32 °C avec Δt: max. 2 °C/h Humidité : 40 % - 60 % (sans condensation) avec ΔHR: max. 5 % HR/h
Dimensions mode rouleau / rigide (L X P X H)	2698 mm x 818 mm x 1261 mm / 2698 mm x 2730 mm x 1261 mm
Poids sans emballage / avec emballage	202 kg / 288 kg
Consommation électrique	Inférieur à 318 W
Garantie	1 an (1 an / Durée Vie LED UV = 14250 heures)

IMPRIMANTES MUTOH ECO-SOLVANT / UV

IMPRIMANTE HYBRIDE MUTOH VALUEJET VJ-1638UH

La ValueJet VJ-1638UH est la toute première imprimante UV LED à deux têtes de Mutoh fournissant des performances accrues d'impression et de séchage. D'une largeur de 1625 mm (64 pouces), la VJ-1638UH est le symbole même de la polyvalence. C'est l'outil idéal pour étendre votre activité avec une large gamme d'applications d'impression commerciale. L'imprimante accepte des supports en rouleaux de 1625 mm (64 pouces) pouvant peser jusqu'à 30 kg ainsi que des panneaux rigides allant jusqu'à 1 625 mm x 1 200 mm (64 pouces x 47,2 pouces) de largeur, 15 mm d'épaisseur et 15 kg. Pour l'enroulement automatique des impressions, la VJ-1638UH peut être équipée d'un système d'enroulement motorisé de 30, 80 ou 100 kg.

Cette imprimante vous permettra de décupler votre créativité ! Outre son mode CMJN, la VJ-1638UH peut également être configurée avec les options blanc et vernis pour gérer les médias transparents (YupoJelly / Natura Optical Clear) sans perdre en intensité des couleurs ou créer des effets spéciaux, et en mode d'impression multi-couches pour offrir une forte valeur ajoutée à vos impressions.

Applications : L'imprimante VJ-1638UH produit des graphismes de haute qualité destinés à être vus de près, tels ceux utilisés dans les **salons professionnels, la signalétique des points de vente et commerces, les banderoles rétroéclairées (backlit), les papiers-peints et éléments de décoration d'intérieur personnalisés, les prototypes d'emballages fabriqués en petites quantités, les banderoles, les affiches, etc...**

VALUEJET VJ-1638UH (64" / 1625 mm)



PV ht : 45 990,00€ (inclus tables AV & AR sans starter kit)

Starter kit 8 x 220 ml LUH1 : 632,00€ ht

Starter kit 8 x 800 ml LUH1 : 1490,00€ ht

8 adaptateurs 800 ml LUH1 : 845,00€ ht

Take up 30 kg : 995,00€ ht

Take up 100 kg : 6 990,00€ ht

- Impression UV LED sur supports rigides et rouleaux, 1625 mm (64")
- Encres UV LED C, M, J, N – blanc et vernis en option pour une finition luxueuse ou spéciale
- Impression immédiatement sèche et prête à l'utilisation ou pour un second traitement
- Faible consommation d'énergie – faible dégagement de chaleur, idéale pour un support sensible à la chaleur
- Impression exempte de COV, pas de dégagements gazeux des impressions – pas d'ozone dans la zone de production – sans mercure – sans plomb
- Mesure de l'épaisseur du support et ajustement de la hauteur des têtes automatiques
- Technologie Intelligent Interweaving de Mutoh intégrée avec « entrelacement UV » dédié

IMPRIMANTES MUTOH ECO-SOLVANT / UV

SPÉCIFICITÉS DES SUPPORTS SOUPLES

Technologie d'impression	Tête d'impression Micro Piezo. Taille de goutte variable de 3,8 à 28 picolitres
Type têtes d'impression	Tête DX7 Epson 180 buses x 8 lignes pour chaque tête
Hauteur de tête	Automatique. L'épaisseur du support est mesurée de façon électronique et la hauteur de la tête s'ajuste automatiquement
Configuration couleurs	2x 4 couleurs (CMJN) ou 6 couleurs (CMJN + 2 Vernis + 2 Blanc)
Encre	Encres UV LED rigides ou flexibles 800 ml (couleurs/vernis) / 500 ml (blanc)
Consommation	5 ml / m ²
Résolution	Jusqu'à 1440 x 1440 dpi
Laize min./max. du support	182 mm (7,17 pouces) / 1625 mm (63,97 pouces)
Largeur d'impression (Max)	1615 mm
Épaisseur du support	15 mm
Système de séchage de l'encre	Lampe de durcissement UV LED de longue durée
Poids maxi des supports	30 kg
Diamètre des cores	Ø 150 mm / 2 et 3 pouces
Type d'enrouleur	Winder 100
Productivité	Rapide : 4 couleurs : 22,7 m ² /h 4 couleurs + Blanc + Vernis : 5,5 m ² /h Qualité : 4 couleurs : 5,7 m ² /h 4 couleurs + Blanc + Vernis : 2,77 m ² /h

SPÉCIFICITÉS DES SUPPORTS RIGIDES

Laize min./max. du support	182 mm (7,17 pouces) / 1625 mm (63,97 pouces)
Laize max. impression	1615 mm (63,58 pouces)
Longueur max. support	200 mm - 1200 mm (47,24 pouces)
Épaisseur max. support	15 mm
Poids max. support	15 kg
Système de séchage de l'encre	Lampe de durcissement UV LED de longue durée

Connexion informatique	Ethernet 100 base-TX / 10 Base-T
Pilote	RIP Onyx en option
Environnement	Température : 20 °C - 32 °C avec Δt: max. 2 °C/h Humidité : 40 % - 60 % (sans condensation) avec ΔHR: max. 5 % HR/h
Dimensions mode rouleau / rigide (L X P X H)	2698 mm x 818 mm x 1261 mm / 2698 mm x 2730 mm x 1261 mm
Poids sans emballage / avec emballage	288 kg
Consommation électrique	Inférieur à 700 W
Garantie	1 an (1 an / Durée Vie LED UV = 14250 heures)

MUTOH

TABLE D'IMPRESSION À PLAT MUTOH PERFORMANCE PJ-2508UF

L'imprimante PerformanceJet 2508UF est le premier système grand format (1250 x 2540 mm / 4' x 8') LED UV de Mutoh doté d'une table d'impression à plat et d'un portique mobile. Elle offre un ensemble de fonctionnalités puissantes destinées à renforcer votre productivité : 4 têtes d'impression en niveau de gris à montage décalé et à gouttes de tailles variables, épaisseur support jusqu'à 100 mm (4") et pesant jusqu'à 50 kg/m², plateau subdivisé en plusieurs zones d'aspiration de différentes tailles, mécanisme de positionnement automatique des supports par picots, et possibilité d'installer jusqu'à 6 têtes d'impression pour accroître la productivité au fur et à mesure de vos besoins.

L'imprimante PerformanceJet 2508UF présente de nombreux autres atouts en plus de ceux liés à la technologie LED UV. Elle permet d'optimiser vos performances, d'effectuer des travaux plus rémunérateurs et de produire des documents de grande qualité grâce à la couleur blanche et au vernis. Elle constitue le choix idéal pour les imprimeurs recherchant du matériel de haute précision qui leur permette de réaliser des impressions spécialisées à haute valeur ajoutée, de gagner en productivité et de limiter leur empreinte carbone.

Domaines d'application : Adaptée à la réalisation de produits de signalétique, de reproductions d'œuvres d'art, de supports d'exposition, de publicités sur lieu de vente (PLV), de prototypes ou échantillons d'emballages...

L'imprimante PerformanceJet 2508UF convient tout particulièrement aux professionnels de l'impression souhaitant étendre leurs capacités de production et leurs offres de produits.



PV ht : 75 000€

Starter kit CMJN + blanc + vernis : 1 180€ ht



UV LED



CMJN + Blanc
+ Vernis



Taille de goutte
variable



1250 mm x 2540 mm



100 mm avec
détection
automatique de
l'épaisseur du
média

SPÉCIFICITÉS TECHNIQUES	MUTOH PERFORMANCE PJ-2508UF
Impression Utile	2540 x 1250 mm
Productivité	Rapide : 20m ² /h (6 têtes ou 4 têtes CMJN seulement) Qualité : 10m ² /h (4 têtes CMJN + Blanc + Vernis)
Résolution	Jusqu'à 600 x 1200 dpi
Supports	Supports rigides jusqu'à 100 mm d'épaisseur et 50 kg/m ²
Encres	Encres UV LED rigides ou flexibles 2x4 couleurs CMJN ou 6 couleurs CMJN + Blanc + Vernis
Consommation	8 ml / m ²
Résistance des encres	3 ans en extérieur avec lamination
Contenance des cartouches	Sac de 1500 ml
Technologie	4 têtes Micro Piezo taille de goutte variable
Consommation électrique en impression	Inférieur à 700 W
Equipements	2 lampes UV LED durée de vie : 14250 heures / lampe Ajustement automatique de la hauteur des têtes 4 zones d'aspiration indépendantes - Système électricité anti-statique Système de répérage par air comprimé - Jusqu'à 4 impressions en simultanées
Pilote	RIP Onyx en option
Interface	USB 3.0
Poids	1200 kg
Dimensions en mm (LxPxH)	4740 x 2000 x 1440
Options	Possibilité de configuration avec 6 têtes d'impression
Alimentation	220-240 VCA, 50/60 Hz, 25A - 5,5 kW Air comprimé sans huile nécessaire - 10 litres / min - 4 bar (0,4 MPa)
Garantie	1 an sur site

JETRIX

TABLE D'IMPRESSION À PLAT JETRIX UV LED

Tables à plat UV Jetrix LXi6 / LXi7 / LXi8 : Permettent des impressions de supports rigides ou bobines (option roll to roll) tels que des panneaux d'aluminium, ABS, bois, PC, PE, PET, PMMA, PP, PS, PVC, verre...

Elles offrent un haut niveau de qualité et de productivité avec des fonctionnalités pour des multiples applications en impression numérique UV. Recommandées pour des applications intérieures ou extérieures, elles permettent d'obtenir des impressions avec un large gamut. Grâce à ses encres UV, les impressions bénéficient d'une excellente résistance aux UV et aux intempéries. Les encres ne dégagent qu'une très faible odeur.



SPÉCIFICITÉS TECHNIQUES / MODÈLE	
	IMPRESSION 6 COULEURS + Blanc/Vernis 
	LXi6
Impression utile	Impression bord à bord 2500 x 1280 mm
Productivité	Haute Vitesse : 78 m²/h Production : 44 m ² /h Qualité : 30 m ² /h Fine Art : 23 m ² /h
Résolution	Jusqu'à 1080 x 720 dpi
Supports	Laize d'impression : 2500 x 1280 mm Épaisseur : jusqu'à 100 mm
Poids du support	Jusqu'à 300 kg (80 kg / m ²)
Encres	UV résistance extrême 6 couleurs (CMJN,Lc,Lm) / 6 couleurs + blanc + vernis ou primaire (CMJN,Lc,Lm, blanc, vernis/primaire)
Consommation	11,7 ml / m ² (CMJN,Lc,Lm)
Résistance des encres	3 ans en extérieur avec lamination
Contenance cartouches	Bidon de 1 litre par couleur
Technologie	Têtes Konica Minolta KM1024i Taille des gouttes : 12 picolitres Lampes UV (LED) Jusqu'à 20 000 heures (pas de temps de chauffe)
Recommandations électrique / Air comprimé	380VAC, 3-phase (4Wire) 50 -60Hz, 9,9kVA / > 0,5MPa
Pilote	RIP Onyx / Caldera
Poids	1400 kg / 1800 kg (Roll)
Dimensions en mm (LxPxH)	4220 x 2200 x 1440
Prix ht	À partir de 132 000€
Options	Jusqu'à 8 têtes option blanc, vernis, primaire d'accroche
Garantie	1 an sur site

TABLE D'IMPRESSION À PLAT JETRIX UV LED

Panneau d'affichage pour l'extérieur

Vernis en relief

Décoration de meuble

IMPRESSION 6 COULEURS + Blanc/Vernis

SPÉCIFICITÉS TECHNIQUES / MODÈLE
LXi7

Impression utile	Impression bord à bord 2500 x 3060 mm
Productivité	Haute Vitesse : 78 m²/h Production : 44 m ² /h Qualité : 30 m ² /h Fine Art : 23 m ² /h
Résolution	Jusqu'à 1080 x 720 dpi
Supports	Laize d'impression : 2500 x 3060 mm Épaisseur : jusqu'à 100 mm
Poids du support	Jusqu'à 300 kg (80 kg / m ²)
Encres	UV résistance extrême 6 couleurs (CMJN,Lc,Lm) / 6 couleurs + blanc + vernis ou primaire (CMJN,Lc,Lm, blanc, vernis/primaire)
Consommation	11,7 ml / m ² (CMJN,Lc,Lm)
Résistance des encres	3 ans en extérieur avec lamination
Contenance cartouches	Bidon de 1 litre par couleur
Technologie	Têtes Konica Minolta KM1024i Taille des gouttes : 12 picolitres Lampes UV (LED) Jusqu'à 20 000 heures (pas de temps de chauffe)
Recommandations électrique / Air comprimé	380VAC, 3-phase (4Wire) 50 -60Hz, 9,9kVA / > 0,5MPa
Pilote	RIP Onyx / Caldera
Poids	1400 kg / 1800 kg (Roll)
Dimensions en mm (LxPxH)	4220 x 4030 x 1440
Prix ht	À partir de 167 200€
Options	Jusqu'à 8 têtes option blanc, vernis, primaire d'accroche
Garantie	1 an sur site

JETRIX

TABLE D'IMPRESSION À PLAT JETRIX UV LED

LXi8



IMPRESSION 6 COULEURS + Blanc/Vernis



SPÉCIFICITÉS TECHNIQUES / MODÈLE

LXi8

Impression utile	Impression bord à bord 3200 x 2030 mm
Productivité	Haute Vitesse : 206 m²/h Production : 98 m ² /h Qualité 1 : 48 m ² /h / Qualité 2 : 66 m ² /h Fine Art : 31 m ² /h
Résolution	Jusqu'à 1080 x 720 dpi
Supports	Laize d'impression : 3200 x 2030 mm Épaisseur : jusqu'à 100 mm
Poids du support	Jusqu'à 300 kg (80 kg / m ²)
Encres	UV résistance extrême 2 x CMJN,Lc,Lm 2 x (CMJN,Lc,Lm, blanc x 2, vernis ou primaire x 2)
Consommation	11,7 ml / m ² (CMJN,Lc,Lm)
Résistance des encres	3 ans en extérieur avec lamination
Contenance cartouches	Bidon de 1 litre par couleur
Technologie	Têtes Konica Minolta KM1024i Taille des gouttes : 12 picolitres Lampes UV (LED) Jusqu'à 20 000 heures (pas de temps de chauffe)
Recommandations électrique / Air comprimé	210 - 230V, monophasé 50 - 60Hz, 6,9kVA / > 0,5MPa
Pilote	RIP Onyx / Caldera
Poids	1800 kg
Dimensions en mm (LxPxH)	5690 x 2300 x 1620
Prix ht	À partir de 215 700€
Options	Jusqu'à 16 têtes option blanc, vernis, primaire d'accroche
Garantie	1 an sur site



Un RIP (Raster Image Processor) vous permettra d'optimiser vos périphériques d'impressions en leur permettant d'interpréter les langages postscript mais surtout d'optimiser vos flux d'impressions via des outils puissants d'imbrication, de recadrage, de découpe, de multi-pilotages d'imprimantes.



RIP EFI	PV HT € FORMAT M (17 POUÇES)	PV ht € Format XL (24 pouces)	PV ht € Format XXL (de 44 à 64 pouces)	INFORMATIONS
EFI Express Photo (version du moment) / Monoposte	400,00	600,00	800,00	Produit d'entrée de gamme pour des reprographes non exigeants ou des PME. Non certifiable Fogra. Imbrication, mise à l'échelle, rotation, alignement. Conversion des fichiers couleurs en niveaux de gris. Prise en charge du pilote RVB. Fichiers d'entrée pris en charge : PSD / TIFF / JPEG / PDF / EPS / RAW. Pour Windows et Mac OS X.
EFI Express Proofing (version du moment) / Monoposte	600,00	800,00	1000,00	Produit milieu de gamme pour des reprographes moyennement exigeants ou des PME. Certifiable Fogra. Imbrication, planche contact, rotation, mise à l'échelle et alignement. Conversion des fichiers couleurs en niveaux de gris, correspondance des tons directs. Prise en charge du pilote RVB. Fichiers d'entrée pris en charge : PS / EPS / DCS1 / DCS2 / PSD / TIFF / JPEG / PDF / EPS / RAW / RPF. Pour Windows et Mac OS X.
EFI Proofing Advanced (version du moment)	1000,00	1200,00	1400,00	Contrôle des couleurs à 100%. Certifiable Fogra. Imbrication, planche contact, rotation, mise à l'échelle et alignement. Conversion des fichiers couleurs en niveaux de gris, correspondance des tons directs. Impression réseau et impression sans bordure. Prise en charge du pilote RVB. Fichiers d'entrée pris en charge : PS / EPS / DCS1 / DCS2 / PSD / TIFF / JPEG / PDF / EPS / RAW / RPF. Pour Windows et Mac OS X.
EFI Fiery Proofing (Color Proof XF) / Multipostes	2545,00	2545,00	2545,00	Solution haut de gamme pour les plus exigeants. Affichage des tâches dans l'utilitaire Job Monitor, application client/serveur, contrôle des couleurs à 100%. Flux d'impression / file d'impression multiple. Certifiable Fogra / Postscript. Fichiers d'entrée pris en charge : Liste sDelta / Scitex CT et LW / PS / EPS / DCS1 / DCS2 / PDF / PSD / TIFF / JPEG / Harlequin PageBuffer. Pour Windows et Mac OS X.
2ème licence Color Proof XF pour 2ème traceur	+400,00	+800,00	+1200,00	Dans le cas où une imprimante est déjà installée avec un Rip EFI ColorProof, il est possible de rajouter une 2ème licence.





Avec plus de 20 ans d'expérience dans le développement, la commercialisation et le support de solutions logicielles de haute qualité, Caldera a créé un système de RIP dédié au marché de l'impression grand format, avec un engagement à accroître la productivité, la rentabilité et la production de couleur élevée en qualité. VisualRIP+ & GrandRIP+ sont des solutions de flux de travail complets pour impression grand format et la production d'impression à la découpe pour une utilisation avec plusieurs appareils. Les RIP Caldera fonctionnent sous Linux et cet environnement est téléchargeable gratuitement sur le site internet de Caldera.

LISTE DES FONCTIONNALITÉS DES PRODUITS CALDERA

Gammes	 Caldera VisualRIP+		 Caldera GrandRIP+		 Caldera TextilePro	
	Affichage et signalétique		Grand volume et impression industrielle		Mode et décoration	
Marché						
Édition	Pro	Entreprise	Pro	Entreprise	Large	Grand
Nombre de drivers d'impression inclus	1 Large	1 Large	1 Grand	1 Grand	1 Large	1 Grand
Nombre d'utilisateurs inclus	1	1	1	1	1	1
CutServer	✓	✓	✓	✓	Option	Option
GrandCutServer	Option	Option	Option	✓	Option	Option
Tiling	✓	✓	✓	✓	✓	✓
Pre-Press	✓	✓	✓	✓	✓	✓
CostEstimation	Option	✓	Option	✓	✓	✓
CustomInkset	Option	Option	Option	Option	✓	✓
RGB Workflow	Option	Option	Option	Option	✓	✓

LICENCE DE BASE

NUMÉRO D'ARTICLE	TYPE	Produit	Contenu / Description	PV ht €
09001010006	Rip Software	VisualRIP+ Pro (Wide drivers only)	Caldera RIP* + Prepress** + Tiling + Print Driver (Wide only) + Cut Server (NO EASYMEDIA)	1195,00
09001010000	Rip Software	VisualRIP+ Pro (Wide & Large drivers)	Caldera RIP + Prepress + Tiling + 1 Print Driver (Wide or Large) + Cut Server	1795,00
09001010014	Rip Software	VisualRIP+ "Trade-In"	Caldera RIP + Prepress + Tiling + 2 Print Driver (Wide or Large) + Cut Server	2295,00
09001010001	Rip Software	VisualRIP+ Enterprise	Caldera RIP + Prepress + Tiling + 1 Print Driver (Wide or Large) + Cut Server + Cost estimation	2295,00
09001010012	Rip Software	GrandRIP+ Pro (Grand A drivers only)	Caldera RIP + Prepress + Tiling + 1 Grand Print Driver (A only) + Cut Server	3995,00
09001010013	Rip Software	GrandRIP+ Pro (Grand A & B drivers)	Caldera RIP + Prepress + Tiling + 1 Grand Print Driver (A or B) + Cut Server	4595,00
09001010003	Rip Software	GrandRIP+ Enterprise	Caldera RIP + Prepress + Tiling + 1 Grand Print Driver (A or B) + Grandcut + 1 Cut Server + Cost estimation	5595,00
09001010024	Rip Software	TextilePro	Caldera RIP + Prepress + Tiling + 1 Large Print Driver + RGB Workflow	2590,00
09001010023	Rip Software	TextilePro Enterprise	Caldera RIP + Prepress + Tiling + 1 Driver any sort + GrandCut + RGB Workflow + Cost Estimation	4850,00

MISE A JOUR DE LICENCE

NUMÉRO D'ARTICLE	TYPE	Produit	Contenu / Description	PV ht €
03001020030	Mise à jour licence	Mettre à jour VisualRIP+ vers GrandRIP+	Mise à jour permettant d'ajouter un GFP driver à une licence VisualRIP+	1000,00
05001020026	Mise à jour licence	Mise à jour pour VisualRip+ (V11 à V13)	Licence jusqu'à 3 drivers	1295,00
05001020031	Mise à jour licence		Licence jusqu'à 6 drivers	1695,00
05001020032	Mise à jour licence		Licence > à 7 drivers	1995,00
05001020027	Mise à jour licence	Mise à jour pour GrandRip+ (V11 à V13)	Licence jusqu'à 3 drivers	2495,00
05001020033	Mise à jour licence		Licence jusqu'à 6 drivers	2895,00
05001020034	Mise à jour licence		Licence > à 7 drivers	3295,00
05001040001	Fusion des licences	Fusion de licences	Coût administratif pour fusionner deux licences existantes (<i>exige que les licences soient de la même version</i>)	390,00

PILOTES D'IMPRIMANTES SUPPLEMENTAIRES

NUMÉRO D'ARTICLE	TYPE	Produit	Contenu / Description	PV ht €
02001020038	Driver	Driver LFP supplémentaire Base Aqueuse	Permet de contrôler une imprimante supplémentaire en Base Aqueuse	795,00
02001010009	Driver	Driver LFP supplémentaire Solvant / Eco-Solvant / Latex	Permet de contrôler une imprimante supplémentaire en Solvant / Eco-Solvant / Latex	1295,00
02001100016	Driver	Grand Print Driver A	Toutes imprimantes avec version "Grand" avec Class A	1795,00
02001100013	Driver	Grand Print Driver B	Toutes imprimantes avec version "Grand" avec Class A ou B	2295,00
02001040057	Option	Utilisateur	Utilisateur additionnel	395,00

OPTIONS

NUMÉRO D'ARTICLE	TYPE	Produit	Contenu / Description	PV ht €
04060120000	Option	Caldera Care for VisualRip+ (free upgrades - 2 Webinars Guaranteed L2 support)	Assistance en ligne (Vidéo conférence) avec mise à jour gratuites jusqu'à 3 drivers	995,00/an
04060120003	Option	Caldera Care for VisualRip+ (free upgrades - 2 Webinars Guaranteed L2 support)	Assistance en ligne (Vidéo conférence) avec mise à jour gratuites jusqu'à 6 drivers	1295,00/an
04060120004	Option	Caldera Care for VisualRip+ (free upgrades - 2 Webinars Guaranteed L2 support)	Assistance en ligne (Vidéo conférence) avec mise à jour gratuites + de 15 drivers	1595,00/an
04060120001	Option	Caldera Care for GrandRip+ (free upgrades - 2 Webinars Guaranteed L2 support)	Assistance en ligne (Vidéo conférence) avec mise à jour gratuites jusqu'à 3 drivers	1795,00
04060120005	Option	Caldera Care for GrandRip+ (free upgrades - 2 Webinars Guaranteed L2 support)	Assistance en ligne (Vidéo conférence) avec mise à jour gratuites jusqu'à 6 drivers	1995,00
04060120006	Option	Caldera Care for GrandRip+ (free upgrades - 2 Webinars Guaranteed L2 support)	Assistance en ligne (Vidéo conférence) avec mise à jour gratuites + de 15 drivers	2295,00
02001080059	Option	Cost estimation	Estimation de coûts d'impression	995,00
02001040005	Option	Trim-O-Matic	Optimise le flux d'impression/découpe avec le marquage XY (Fotoba, Kala (kalaXY), Flexa, Crest)	995,00
02001100036	Option	Cut server - (VisualCut)	Optimise le flux d'impression/découpe pour plotter de découpe	995,00
02001100037	Option	GrandCut server	Optimise le flux d'impression/découpe pour table de découpe	1995,00
02001100023	Option	Ink Performer	Economisez de l'encre pour une imprimante de votre choix (par Driver)	1495,00
02001080058	Option	Print Standard Verifier	Vérifier le respect des normes de l'industrie de l'impression numérique (Fogra, ISO, G7)	1495,00
02001100038	Option	RGB workflow	Permet l'utilisation du RGB processus de calibrage	995,00
02001020018	Option	Custom Inkset	Permet de personnaliser vos canaux d'encre selon vos besoins (ajouter violet, orange, etc...)	695,00
02001320000	Option	Open CL	Technologie utilisant la carte graphique (AMD, INTEL, NVIDIA) pour augmenter les performances de vitesse	995,00



Ce produit possède tout ce dont les professionnels de la signalétique ont besoin pour la conception et la découpe directes sur vinyle, mais sans possibilités d'impression grand format. Il inclut toute la palette des fonctionnalités de conception graphique, de sérialisation de texte et de génération de tracés couleurs.

SIGN MAKING	FLEXI 12 CLOUD FAMILY		DESIGN	Vinyl Cutting	Large Format Printing	Printing & Cut	Price in EUR
	Product Level						
	FlexiSIGN & PRINT		●	●	●	●	3295,00
	FlexiSIGN		●	●			1695,00
	FlexiSIGN SE		●	●			995,00
	FlexiPRINT		●		●	●	1695,00
	FlexiPRINT SE						995,00
FlexiDESIGNER		●				995,00	
FLEXI 12 CLOUD FAMILY OPTIONS							
ColorPROFILER Custom ICC Profiling for Flexi PRINT SE, FlexiPRINT							795,00



Le logiciel RIP Onyx 19 offre une rapidité d'exécution et toutes les dernières performances, une interface utilisateur simplifiée et des outils de façonnage avancés pour vous permettre d'en faire toujours plus en un minimum de temps.

La toute dernière version Onyx 19 pousse vos performances encore plus loin :

- La toute première solution à intégrer le nouvel Adobe PDF Print Engine 5.1 .
- La première solution du marché compatible avec les fonctionnalités PDF 2.0, y compris la compensation point noir.
- Une amélioration des outils de gestion de la couleur spot.
- Une meilleure compatibilité avec iccMAX v5.
- L'introduction du Spark Engine (amélioration des performances et des vitesses de traitement)
- L'introduction du DeviceLink+ (contrôle de la consistance de la couleur en entrée et sortie)
- Une nouvelle bibliothèque de Quick Set.
- Une plate-forme d'impression haute vitesse 64-bits.



NUMÉRO D'ARTICLE	Désignation	PV ht €
SRM-RIPCTR	ONYX RIPCenter	1295,00
SRM-RIPCTR-TXTL	ONYX RIPCenter - Textile Edition	1595,00





NUMÉRO D'ARTICLE	Désignation	PV ht €
SRM-PSHOP	ONYX PosterShop	3295,00
SRM-PSHOP1	ONYX PosterShop ONE	2295,00
SRM-PSHOP1LE	ONYX PosterShop ONE - Limited Edition (Does Not Include Profiling)	1595,00
SRM-PSHOP-TXTL	ONYX PosterShop - Textile Edition	3295,00



NUMÉRO D'ARTICLE	Désignation	PV ht €
SRM-THRIVE-862	ONYX Thrive 862	8995,00
SRM-THRIVE-642	ONYX Thrive 642	6995,00
SRM-THRIVE-421	ONYX Thrive 421	4995,00
SRM-THRIVE-211	ONYX Thrive 211 (No Profiling or Flatbed Cutting)	3295,00

Comparatif des RIP:

	ONYX ripcenter 	ONYX postershop 	ONYX thrive 
Moteur de gestion des couleurs ONYX	✓	✓	✓
Dernière version du moteur d'impression Adobe PDF Print Engine	✓	✓	✓
Prise en charge des imprimantes virtuelles	✓	✓	✓
Compatibilité iccMAX	✓	✓	✓
Prévisualisations en grand format de l'imbrication avec gestion des couleurs	✓	✓	✓
QuickSets 2.0 pour l'automatisation des tâches	✓	✓	✓
Flux de découpe seule et repères de façonnage	✓	✓	✓
Conversion et remplacement automatique des tons directs	✓	✓	✓
Outils de façonnage: œillets et fond perdu		✓	✓
Outils de façonnage: repères de brochage		✓	✓
Création de profils ICC		✓	✓
Imbrication manuelle et impression de données variables		✓	✓
PowerChroma™ avec GCR+™ pour économiser l'encre		✓	✓
Nuanciers		✓	✓
Vérification G7 intégrée			✓
Accès à Thrive Production Manager depuis n'importe où			✓
Prise en charge de la découpe à plat			✓
Outil de copie-report			✓
Licence réseau pour une production extensible			✓
Création itérative de profils ICC précises avec AccuBoost			✓
ColorCheck pour garantir exactitude et constance des couleurs*			✓
ColorCheck répond aux normes G7 et Fogra*			✓
Accès à ONYX Hub*			✓

Numérisations et impressions rapides et de haute précision pour la construction

L'imprimante SureColor SC-T5400M a été développée pour faciliter le travail des professionnels de la construction. Conçue pour l'exactitude et la précision, l'imprimante multifonction vous permet d'imprimer (jusqu'au format A0 en feuilles à feuilles et 36 pouces en rouleau) et de numériser facilement des dessins d'architecture et d'ingénierie dans les moindres détails, y compris les annotations en surbrillance et manuscrites, pour plus de fiabilité jour après jour.

Le scanner intégré à chargement par le haut permet de numériser des documents complexes (jusqu'à 30,5 mètres) en produisant des lignes de la plus haute qualité et une reproduction des couleurs inégalée sur le marché. Vous découvrirez également que son design compact et discret s'intégrera facilement dans votre environnement de travail.

www.epson.fr/products/printers/large-format-printers



EPSON[®]
EXCEED YOUR VISION



ENCRES HP

* PRINthead = TETE D'IMPRESSION

* CLEANER = DISPOSITIF DE NETTOYAGE

* VALUE PACK = TETE D'IMP + DISPOSITIF DE NETTOYAGE + ENCRE

* INK SYSTEM = ENCRE + TUBE D'ENCRAGE + TETE D'IMPRESSION

ENCRES HP		HP DESIGNJET 100 / 110 - DYE						
CODE FABRICANT	INFO COMPLÉMENTAIRE	CODE INAPA	TYPE ENCRE	DÉSIGNATION	COULEUR	CAPACITÉ	PV HT €	DÉLAI LIVRAISON
C4810A		84660	TÊTE D'IMPRESSION	HP 84 TÊTE D'IMPRESSION NOIRE	●	x	64,68	J+2 Sauf Reliquat
C4811A		84658	TÊTE D'IMPRESSION	HP 84 TÊTE D'IMPRESSION CYAN	●	x	64,67	J+2 Sauf Reliquat
C4812A		84659	TÊTE D'IMPRESSION	HP 84 TÊTE D'IMPRESSION MAGENTA	●	x	64,67	J+2 Sauf Reliquat
C4813A		84657	TÊTE D'IMPRESSION	HP 84 TÊTE D'IMPRESSION JAUNE	●	x	64,67	J+2 Sauf Reliquat
C4844A		81847	DYE	HP 10 ENCRE NOIRE	●	60 ml	59,73	J+2 Sauf Reliquat
C4836A		84115	DYE	HP 11 ENCRE CYAN	●	28 ml	63,01	J+2 Sauf Reliquat
C4837A		84114	DYE	HP 11 ENCRE MAGENTA	●	28 ml	63,01	J+2 Sauf Reliquat
C4838A		84116	DYE	HP 11 ENCRE JAUNE	●	28 ml	63,01	J+2 Sauf Reliquat

ENCRES HP		HP DESIGNJET 120						
CODE FABRICANT	INFO COMPLÉMENTAIRE	CODE INAPA	TYPE ENCRE	DÉSIGNATION	COULEUR	CAPACITÉ	PV HT €	DÉLAI LIVRAISON
C5019A		84775	TÊTE D'IMPRESSION	HP 84 TÊTE D'IMPRESSION NOIRE	●	x	56,05	J+2 Sauf Reliquat
C4811A		84658	TÊTE D'IMPRESSION	HP 84 TÊTE D'IMPRESSION CYAN	●	x	64,67	J+2 Sauf Reliquat
C4812A		84659	TÊTE D'IMPRESSION	HP 84 TÊTE D'IMPRESSION MAGENTA	●	x	64,67	J+2 Sauf Reliquat
C4813A		84657	TÊTE D'IMPRESSION	HP 84 TÊTE D'IMPRESSION JAUNE	●	x	64,67	J+2 Sauf Reliquat
C5016A		84766	DYE	HP 84 ENCRE NOIRE	●	69 ml	56,51	J+2 Sauf Reliquat
C4911A		84661	DYE	HP 82 ENCRE CYAN	●	69 ml	59,61	J+2 Sauf Reliquat
C4912A		84662	DYE	HP 82 ENCRE MAGENTA	●	69 ml	59,61	J+2 Sauf Reliquat
C4913A		84663	DYE	HP 82 ENCRE JAUNE	●	69 ml	59,61	J+2 Sauf Reliquat
C4836A		84115	DYE	HP 11 ENCRE CYAN	●	28 ml	63,01	J+2 Sauf Reliquat
C4837A		84114	DYE	HP 11 ENCRE MAGENTA	●	28 ml	63,01	J+2 Sauf Reliquat

ENCRES HP



ENCRES HP		HP DESIGNJET 130						
CODE FABRICANT	INFO COMPLÉMENTAIRE	CODE INAPA	TYPE ENCRE	DÉSIGNATION	COULEUR	CAPACITÉ	PV HT €	DÉLAI LIVRAISON
C5019A		84775	TÊTE D'IMPRESSION	HP 84 TÊTE D'IMPRESSION NOIRE	●	x	61,66	J+2 Sauf Reliquat
C9420A		85098	TÊTE D'IMPRESSION	HP 85 TÊTE D'IMPRESSION CYAN	●	x	59,94	J+2 Sauf Reliquat
C9421A		85099	TÊTE D'IMPRESSION	HP 85 TÊTE D'IMPRESSION MAGENTA	●	x	59,94	J+2 Sauf Reliquat
C9422A		85100	TÊTE D'IMPRESSION	HP 85 TÊTE D'IMPRESSION JAUNE	●	x	59,94	J+2 Sauf Reliquat
C9423A		85101	TÊTE D'IMPRESSION	HP 85 TÊTE D'IMPRESSION CYAN CLAIR	●	x	59,94	J+2 Sauf Reliquat
C9424A		85102	TÊTE D'IMPRESSION	HP 85 TÊTE D'IMPRESSION MAGENTA CLAIR	●	x	59,94	J+2 Sauf Reliquat
C5016A		84766	DYE	HP 84 ENCRE NOIRE	●	69 ml	56,51	J+2 Sauf Reliquat
C9425A		85103	DYE	HP 85 ENCRE CYAN	●	28 ml	56,64	J+2 Sauf Reliquat
C9426A		85104	DYE	HP 85 ENCRE MAGENTA	●	28 ml	56,64	J+2 Sauf Reliquat
C9427A		85105	DYE	HP 85 ENCRE JAUNE	●	69 ml	63,74	J+2 Sauf Reliquat
C9428A		85106	DYE	HP 85 ENCRE CYAN CLAIR	●	69 ml	63,74	J+2 Sauf Reliquat
C9429A		85107	DYE	HP 85 ENCRE MAGENTA CLAIR	●	69 ml	63,74	J+2 Sauf Reliquat

ENCRES HP		HP DESIGNJET 500 / 510 / 510PS / 800						
CODE FABRICANT	INFO COMPLÉMENTAIRE	CODE INAPA	TYPE ENCRE	DÉSIGNATION	COULEUR	CAPACITÉ	PV HT €	DÉLAI LIVRAISON
C4810A		84660	TÊTE D'IMPRESSION	HP 11 TÊTE D'IMPRESSION NOIRE	●	x	64,68	J+2 Sauf Reliquat
C4811A		84658	TÊTE D'IMPRESSION	HP 11 TÊTE D'IMPRESSION CYAN	●	x	64,67	J+2 Sauf Reliquat
C4812A		84659	TÊTE D'IMPRESSION	HP 11 TÊTE D'IMPRESSION MAGENTA	●	x	64,67	J+2 Sauf Reliquat
C4813A		84657	TÊTE D'IMPRESSION	HP 11 TÊTE D'IMPRESSION JAUNE	●	x	64,67	J+2 Sauf Reliquat
C4844A	DESIGNJET 500 / 800	81847	DYE	HP 10 ENCRE NOIRE	●	69 ml	59,73	J+2 Sauf Reliquat
CH565A	DESIGNJET 510 / 510PS	84019	PIGMENT	HP 82 ENCRE NOIRE	●	69 ml	56,77	J+2 Sauf Reliquat
CH566A	DESIGNJET 500 / 500 PLUS / 500PS / 510 / 800 / 800PS / COPIER CC800PS / 815MFP / 820MFP	84020	DYE	HP 82 ENCRE CYAN	●	28 ml	37,31	J+2 Sauf Reliquat
CH567A	DESIGNJET 500 / 500 PLUS / 500PS / 510 / 800 / 800PS / COPIER CC800PS / 815MFP / 820MFP	84021	DYE	HP 82 ENCRE MAGENTA	●	28 ml	37,31	J+2 Sauf Reliquat
CH568A	DESIGNJET 500 / 500 PLUS / 500PS / 510 / 800 / 800PS / COPIER CC800PS / 815MFP / 820MFP	84022	DYE	HP 82 ENCRE JAUNE	●	28 ml	37,31	J+2 Sauf Reliquat
C4911A		84661	DYE	HP 82 ENCRE CYAN	●	69 ml	59,61	J+2 Sauf Reliquat
C4912A		84662	DYE	HP 82 ENCRE MAGENTA	●	69 ml	59,61	J+2 Sauf Reliquat
C4913A		84663	DYE	HP 82 ENCRE JAUNE	●	69 ml	59,61	J+2 Sauf Reliquat



ENCRES HP



HP DESIGNJET 700 / 750C / 750 C PLUS / 755CN

CODE FABRICANT	INFO COMPLÉMENTAIRE	CODE INAPA	TYPE ENCRE	DÉSIGNATION	COULEUR	CAPACITÉ	PV HT €	DÉLAI LIVRAISON
51645AE		60151	PIGMENT	HP 45 ENCRE NOIRE	●	42 ml	21,35	STOCK
51644CE		60120	DYE	HP 44 ENCRE CYAN	●	42 ml	32,16	STOCK
51644ME		60121	DYE	HP 44 ENCRE MAGENTA	●	42 ml	32,16	STOCK
51644YE		60122	DYE	HP 44 ENCRE JAUNE	●	42 ml	32,16	STOCK

ENCRES HP

HP DESIGNJET 700 / 750C / 750 C PLUS / 755CN

CODE FABRICANT	INFO COMPLÉMENTAIRE	CODE INAPA	TYPE ENCRE	DÉSIGNATION	COULEUR	CAPACITÉ	PV HT €	DÉLAI LIVRAISON
51645A		84500	PIGMENT	HP 45 ENCRE NOIRE	●	42 ml	59,82	J+2 Sauf Reliquat



HP DESIGNJET 1050 / 1055

CODE FABRICANT	INFO COMPLÉMENTAIRE	CODE INAPA	TYPE ENCRE	DÉSIGNATION	COULEUR	CAPACITÉ	PV HT €	DÉLAI LIVRAISON
C4871A		444490	PIGMENT	HP 80 ENCRE NOIRE	●	350 ml	130,00	J+3
C4846A		444492	DYE	HP 80 ENCRE CYAN	●	350 ml	130,00	J+3
C4847A		444493	DYE	HP 80 ENCRE MAGENTA	●	350 ml	130,00	J+3
C4848A		444494	DYE	HP 80 ENCRE JAUNE	●	350 ml	130,00	J+3

ENCRES HP

HP DESIGNJET 1050 / 1055

CODE FABRICANT	INFO COMPLÉMENTAIRE	CODE INAPA	TYPE ENCRE	DÉSIGNATION	COULEUR	CAPACITÉ	PV HT €	DÉLAI LIVRAISON
C4820A		84592	PRINthead CLEANER	HP 80 TÊTE D'IMPRESSION NOIRE + NETTOYAGE	●	x	250,00	J+2 Sauf Reliquat
C4821A		84593	PRINthead CLEANER	HP 80 TÊTE D'IMPRESSION CYAN + NETTOYAGE	●	x	250,00	J+2 Sauf Reliquat
C4822A		84591	PRINthead CLEANER	HP 80 TÊTE D'IMPRESSION MAGENTA + NETTOYAGE	●	x	250,00	J+2 Sauf Reliquat
C4823A		84590	PRINthead CLEANER	HP 80 TÊTE D'IMPRESSION JAUNE + NETTOYAGE	●	x	250,00	J+2 Sauf Reliquat
C4871A		84584	PIGMENT	HP 80 ENCRE NOIRE	●	350 ml	214,01	J+2 Sauf Reliquat
C4846A		84585	DYE	HP 80 ENCRE CYAN	●	350 ml	214,01	J+2 Sauf Reliquat
C4847A		84586	DYE	HP 80 ENCRE MAGENTA	●	350 ml	214,01	J+2 Sauf Reliquat
C4848A		84587	DYE	HP 80 ENCRE JAUNE	●	350 ml	214,01	J+2 Sauf Reliquat
C4872A		84588	DYE	HP 80 ENCRE CYAN	●	175 ml	124,90	J+2 Sauf Reliquat
C4874A		84589	DYE	HP 80 ENCRE MAGENTA	●	175 ml	124,90	J+2 Sauf Reliquat
C4873A		84594	DYE	HP 80 ENCRE JAUNE	●	175 ml	124,90	J+2 Sauf Reliquat

ENCRES HP



ENCRES HP		HP DESIGNJET 4000 / 4500						
CODE FABRICANT	INFO COMPLÉMENTAIRE	CODE INAPA	TYPE ENCRE	DÉSIGNATION	COULEUR	CAPACITÉ	PV HT €	DÉLAI LIVRAISON
C5054A		85202	PRINthead CLEANER	HP 90 TÊTE D'IMPRESSION NOIRE + NETTOYAGE	●	x	238,53	J+2 Sauf Reliquat
C5055A		85203	PRINthead CLEANER	HP 90 TÊTE D'IMPRESSION CYAN + NETTOYAGE	●	x	238,53	J+2 Sauf Reliquat
C5056A		85201	PRINthead CLEANER	HP 90 TÊTE D'IMPRESSION MAGENTA + NETTOYAGE	●	x	238,53	J+2 Sauf Reliquat
C5057A		85204	PRINthead CLEANER	HP 90 TÊTE D'IMPRESSION JAUNE + NETTOYAGE	●	x	238,53	J+2 Sauf Reliquat
C5058A		85205	PIGMENT	HP 90 ENCRE NOIRE	●	400 ml	219,02	J+2 Sauf Reliquat
C5060A		85206	DYE	HP 90 ENCRE CYAN	●	225 ml	193,99	J+2 Sauf Reliquat
C5062A		85209	DYE	HP 90 ENCRE MAGENTA	●	225 ml	193,99	J+2 Sauf Reliquat
C5064A		85213	DYE	HP 90 ENCRE JAUNE	●	225 ml	193,99	J+2 Sauf Reliquat
C5059A		83211	PIGMENT	HP 90 ENCRE NOIRE	●	775 ml	375,49	J+2 Sauf Reliquat
C5061A		85207	DYE	HP 90 ENCRE CYAN	●	400 ml	244,06	J+2 Sauf Reliquat
C5063A		85212	DYE	HP 90 ENCRE MAGENTA	●	400 ml	244,06	J+2 Sauf Reliquat
C5065A		85214	DYE	HP 90 ENCRE JAUNE	●	400 ml	244,06	J+2 Sauf Reliquat
C5095A		83229	PIGMENT	HP 90 ENCRE NOIRE X3	●●●	775 ml x 3	969,95	J+2 Sauf Reliquat
C5083A		85211	DYE	HP 90 -ENCRE CYAN X3	●●●	400 ml x 3	600,77	J+2 Sauf Reliquat
C5084A		85210	DYE	HP 90 ENCRE MAGENTA X3	●●●	400 ml x 3	600,77	J+2 Sauf Reliquat
C5085A		85208	DYE	HP 90 ENCRE JAUNE X3	●●●	400 ml x 3	600,77	J+2 Sauf Reliquat
C5096A		83284	CLEANER	HP 90 NETTOYEUR POUR TÊTE D'IMPRESSION		x	23,82	J+2 Sauf Reliquat

ENCRES HP



ENCRES HP		HP DESIGNJET 5000 / 5500 (ENCRES DYE)						
CODE FABRICANT	INFO COMPLÉMENTAIRE	CODE INAPA	TYPE ENCRE	DÉSIGNATION	COULEUR	CAPACITÉ	PV HT €	DÉLAI LIVRAISON
C4950A		84664	PRINTHEAD CLEANER	HP 81 TÊTE D'IMPRESSION NOIRE + NETTOYAGE	●	x	283,65	J+2 Sauf Reliquat
C4951A		81880	PRINTHEAD CLEANER	HP 81 TÊTE D'IMPRESSION CYAN + NETTOYAGE	●	x	283,65	J+2 Sauf Reliquat
C4952A		84666	PRINTHEAD CLEANER	HP 81 TÊTE D'IMPRESSION MAGENTA + NETTOYAGE	●	x	283,65	J+2 Sauf Reliquat
C4953A		84665	PRINTHEAD CLEANER	HP 81 TÊTE D'IMPRESSION JAUNE + NETTOYAGE	●	x	283,65	J+2 Sauf Reliquat
C4954A		84667	PRINTHEAD CLEANER	HP 81 TÊTE D'IMPRESSION CYAN CLAIR + NETTOYAGE	●	x	283,65	J+2 Sauf Reliquat
C4955A		84668	PRINTHEAD CLEANER	HP 81 TÊTE D'IMPRESSION MAGENTA CLAIR + NETTOYAGE	●	x	283,65	J+2 Sauf Reliquat
C4930A		84669	DYE	HP 81 ENCRE NOIRE	●	680 ml	280,87	J+2 Sauf Reliquat
C4931A		84670	DYE	HP 81 ENCRE CYAN	●	680 ml	280,87	J+2 Sauf Reliquat
C4932A		84671	DYE	HP 81 ENCRE MAGENTA	●	680 ml	280,87	J+2 Sauf Reliquat
C4933A		84672	DYE	HP 81 ENCRE JAUNE	●	680 ml	280,87	J+2 Sauf Reliquat
C4934A		84673	DYE	HP 81 ENCRE CYAN CLAIR	●	680 ml	280,87	J+2 Sauf Reliquat
C4935A		84674	DYE	HP 81 ENCRE MAGENTA CLAIR	●	680 ml	280,87	J+2 Sauf Reliquat
C5066A		81922	DYE	HP 81 ENCRE NOIRE X3	●●●	680 ml x3	685,35	J+2 Sauf Reliquat
C5067A		81923	DYE	HP 81 ENCRE CYAN X3	●●●	680 ml x3	685,35	J+2 Sauf Reliquat
C5068A		85696	DYE	HP 81 ENCRE MAGENTA X3	●●●	680 ml x3	685,35	J+2 Sauf Reliquat
C5069A		81924	DYE	HP 81 ENCRE JAUNE X3	●●●	680 ml x3	685,35	J+2 Sauf Reliquat
C5071A		81925	DYE	HP 81 ENCRE MAGENTA CLAIR X3	●●●	680 ml x3	685,35	J+2 Sauf Reliquat



HP DESIGNJET 5000 / 5500 (ENCRES DYE)

CODE FABRICANT	INFO COMPLÉMENTAIRE	CODE INAPA	TYPE ENCRE	DÉSIGNATION	COULEUR	CAPACITÉ	PV HT €	DÉLAI LIVRAISON
C4940AE		60126	PIGMENT	HP 83 ENCRE NOIRE	●	680 ml	200,85	STOCK
C4941AE		60127	PIGMENT	HP 83 ENCRE CYAN	●	680 ml	200,85	STOCK
C4942AE		60129	PIGMENT	HP 83 ENCRE MAGENTA	●	680 ml	200,85	STOCK
C4943AE		60128	PIGMENT	HP 83 ENCRE JAUNE	●	680 ml	200,85	STOCK
C4944AE		60130	PIGMENT	HP 83 ENCRE CYAN CLAIR	●	680 ml	200,85	STOCK
C4945AE		60131	PIGMENT	HP 83 ENCRE MAGENTA CLAIR	●	680 ml	200,85	STOCK

ENCRES HP



ENCRES HP		HP DESIGNJET 5000 / 5500 (ENCRES PIGMENTAIRES)						
CODE FABRICANT	INFO COMPLÉMENTAIRE	CODE INAPA	TYPE ENCRE	DÉSIGNATION	COULEUR	CAPACITÉ	PV HT €	DÉLAI LIVRAISON
C4960A		81885	PRINthead CLEANER	HP 83 TÊTE D'IMPRESSION NOIRE + NETTOYAGE	●	x	246,65	J+2 Sauf Reliquat
C4961A		84676	PRINthead CLEANER	HP 83 TÊTE D'IMPRESSION CYAN + NETTOYAGE	●	x	246,65	J+2 Sauf Reliquat
C4962A		81887	PRINthead CLEANER	HP 83 TÊTE D'IMPRESSION MAGENTA + NETTOYAGE	●	x	246,65	J+2 Sauf Reliquat
C4963A		84678	PRINthead CLEANER	HP 83 TÊTE D'IMPRESSION JAUNE + NETTOYAGE	●	x	246,65	J+2 Sauf Reliquat
C4964A		81889	PRINthead CLEANER	HP 83 TÊTE D'IMPRESSION CYAN CLAIR + NETTOYAGE	●	x	246,65	J+2 Sauf Reliquat
C4965A		81890	PRINthead CLEANER	HP 83 TÊTE D'IMPRESSION MAGENTA CLAIR + NETTOYAGE	●	x	246,65	J+2 Sauf Reliquat
C4940A		81873	PIGMENT	HP 83 ENCRE NOIRE	●	680 ml	334,38	J+2 Sauf Reliquat
C4941A		84682	PIGMENT	HP 83 ENCRE CYAN	●	680 ml	334,38	J+2 Sauf Reliquat
C4942A		84683	PIGMENT	HP 83 ENCRE MAGENTA	●	680 ml	334,38	J+2 Sauf Reliquat
C4943A		84684	PIGMENT	HP 83 ENCRE JAUNE	●	680 ml	334,38	J+2 Sauf Reliquat
C4944A		84685	PIGMENT	HP 83 ENCRE CYAN CLAIR	●	680 ml	334,38	J+2 Sauf Reliquat
C4945A		84686	PIGMENT	HP 83 ENCRE MAGENTA CLAIR	●	680 ml	334,38	J+2 Sauf Reliquat
C5072A		84948	PIGMENT	HP 83 ENCRE NOIRE X3	●●●	680 ml x3	881,78	J+2 Sauf Reliquat
C5073A		84949	PIGMENT	HP 83 ENCRE CYAN X3	●●●	680 ml x3	881,78	J+2 Sauf Reliquat
C5074A		84951	PIGMENT	HP 83 ENCRE MAGENTA X3	●●●	680 ml x3	881,78	J+2 Sauf Reliquat
C5075A		84952	PIGMENT	HP 83 ENCRE JAUNE X3	●●●	680 ml x3	881,78	J+2 Sauf Reliquat
C5077A		84954	PIGMENT	HP 83 ENCRE MAGENTA CLAIR X3	●●●	680 ml x3	881,78	J+2 Sauf Reliquat

ENCRES HP		HP DESIGNJET Z2100						
CODE FABRICANT	INFO COMPLÉMENTAIRE	CODE INAPA	TYPE ENCRE	DÉSIGNATION	COULEUR	CAPACITÉ	PV HT €	DÉLAI LIVRAISON
C9404A		83331	TÊTE D'IMPRESSION	HP 70 TÊTE D'IMPRESSION NOIRE MATE + CYAN	●●	x	83,33	J+2 Sauf Reliquat
C9405A		83332	TÊTE D'IMPRESSION	HP 70 TÊTE D'IMPRESSION CYAN CLAIR + MAGENTA CLAIR	●●	x	83,33	J+2 Sauf Reliquat
C9406A		83333	TÊTE D'IMPRESSION	HP 70 TÊTE D'IMPRESSION MAGENTA + JAUNE	●●	x	83,33	J+2 Sauf Reliquat
C9407A		83334	TÊTE D'IMPRESSION	HP 70 TÊTE D'IMPRESSION PHOTO NOIRE + GRIS CLAIR	●●	x	83,33	J+2 Sauf Reliquat
C9448A		83358	PIGMENT	HP 70 ENCRE NOIRE MATE	●	130 ml	93,68	J+2 Sauf Reliquat
C9449A		83359	PIGMENT	HP 70 ENCRE NOIRE PHOTO	●	130 ml	93,68	J+2 Sauf Reliquat
C9452A		83362	PIGMENT	HP 70 ENCRE CYAN	●	130 ml	93,68	J+2 Sauf Reliquat
C9453A		83363	PIGMENT	HP 70 ENCRE MAGENTA	●	130 ml	93,68	J+2 Sauf Reliquat
C9454A		83364	PIGMENT	HP 70 ENCRE JAUNE	●	130 ml	93,68	J+2 Sauf Reliquat
C9390A		83354	PIGMENT	HP 70 ENCRE CYAN CLAIR	●	130 ml	93,68	J+2 Sauf Reliquat
C9451A		83361	PIGMENT	HP 70 ENCRE GRIS CLAIR	●	130 ml	93,68	J+2 Sauf Reliquat
C9455A		83365	PIGMENT	HP 70 ENCRE MAGENTA CLAIR	●	130 ml	93,68	J+2 Sauf Reliquat



ENCRES HP

ENCRES HP		HP DESIGNJET Z3100 / Z3200 / Z3200PS						
CODE FABRICANT	INFO COMPLÉMENTAIRE	CODE INAPA	TYPE ENCRE	DÉSIGNATION	COULEUR	CAPACITÉ	PV HT €	DÉLAI LIVRAISON
C9405A	Z3100 / Z3200 / Z3200PS	83332	TÊTE D'IMPRESSION	HP 70 TÊTE D'IMPRESSION CYAN CLAIR + MAGENTA CLAIR		x	83,33	J+2 Sauf Reliquat
C9406A	Z3100 / Z3200 / Z3200PS	83333	TÊTE D'IMPRESSION	HP 70 TÊTE D'IMPRESSION MAGENTA + JAUNE		x	83,33	J+2 Sauf Reliquat
C9407A	Z3100 / Z3200 / Z3200PS	83334	TÊTE D'IMPRESSION	HP 70 TÊTE D'IMPRESSION PHOTO NOIRE + GRIS CLAIR		x	83,33	J+2 Sauf Reliquat
C9408A	Z3100 / Z3200 / 3200PS	83355	TÊTE D'IMPRESSION	HP 70 TÊTE D'IMPRESSION BLEU + VERT		x	87,50	J+2 Sauf Reliquat
C9409A	Z3100	83356	TÊTE D'IMPRESSION	HP 70 TÊTE D'IMPRESSION NOIRE MATE + ROUGE		x	87,50	J+2 Sauf Reliquat
C9410A	Z3100 / Z3200 / 3200PS	83357	TÊTE D'IMPRESSION	HP 70 TÊTE D'IMPRESSION EFFET ULTRA BRILLANT + GRIS		x	87,50	J+2 Sauf Reliquat
CD949A	Z3200 / Z3200PS	337035	TÊTE D'IMPRESSION	HP 73 TÊTE D'IMPRESSION NOIRE MATE + ROUGE		x	87,50	J+2 Sauf Reliquat
C9448A	Z3100 / Z3200 / 3200PS	83358	PIGMENT	HP 70 ENCRE NOIRE MATE		130 ml	93,68	J+2 Sauf Reliquat
C9449A	Z3100 / Z3200 / 3200PS	83359	PIGMENT	HP 70 ENCRE NOIRE PHOTO		130 ml	93,68	J+2 Sauf Reliquat
C9450A	Z3100 / Z3200 / 3200PS	83360	PIGMENT	HP 70 ENCRE GRISE		130 ml	93,68	J+2 Sauf Reliquat
C9451A	Z3100 / Z3200 / 3200PS	83361	PIGMENT	HP 70 ENCRE GRIS CLAIR		130 ml	93,68	J+2 Sauf Reliquat
C9453A	Z3100 / Z3200 / 3200PS	83363	PIGMENT	HP 70 ENCRE MAGENTA		130 ml	93,68	J+2 Sauf Reliquat
C9454A	Z3100 / Z3200 / 3200PS	83364	PIGMENT	HP 70 ENCRE JAUNE		130 ml	93,68	J+2 Sauf Reliquat
C9455A	Z3100 / Z3200 / 3200PS	83365	PIGMENT	HP 70 ENCRE MAGENTA CLAIR		130 ml	93,68	J+2 Sauf Reliquat
C9390A	Z3100 / Z3200 / 3200PS	83354	PIGMENT	HP 70 ENCRE CYAN CLAIR		130 ml	93,68	J+2 Sauf Reliquat
C9456A	Z3100	83366	PIGMENT	HP 70 ENCRE ROUGE		130 ml	93,68	J+2 Sauf Reliquat
CD951A	Z3200 / Z3200PS	83936	PIGMENT	HP 73 ENCRE ROUGE		130 ml	93,68	J+2 Sauf Reliquat
C9457A	Z3100 / Z3200 / 3200PS	83367	PIGMENT	HP 70 ENCRE VERTE		130 ml	93,68	J+2 Sauf Reliquat
C9458A	Z3100 / Z3200 / 3200PS	83368	PIGMENT	HP 70 ENCRE BLEUE		130 ml	93,68	J+2 Sauf Reliquat
C9459A	Z3100 / Z3200 / 3200PS	83369	PIGMENT	HP 70 ENCRE EFFET ULTRA BRILLANT		130 ml	69,98	J+2 Sauf Reliquat

ENCRES HP



ENCRES HP		HP DESIGNJET Z5200PS - Z5400 EPRINTER PS						
CODE FABRICANT	INFO COMPLÉMENTAIRE	CODE INAPA	TYPE ENCRE	DÉSIGNATION	COULEUR	CAPACITÉ	PV HT €	DÉLAI LIVRAISON
C9404A	Z5200PS / Z5400PS	83331	TÊTE D'IMPRESSION	HP 70 TÊTE D'IMPRESSION NOIRE MATE + CYAN	●●	x	83,33	J+2 Sauf Reliquat
C9405A	Z5200PS / Z5400PS	83332	TÊTE D'IMPRESSION	HP 70 TÊTE D'IMPRESSION CYAN CLAIR + MAGENTA CLAIR	●●	x	83,33	J+2 Sauf Reliquat
C9406A	Z5200PS / Z5400PS	83333	TÊTE D'IMPRESSION	HP 70 TÊTE D'IMPRESSION MAGENTA + JAUNE	●●	x	83,33	J+2 Sauf Reliquat
C9407A	Z5200PS / Z5400PS	83334	TÊTE D'IMPRESSION	HP 70 TÊTE D'IMPRESSION PHOTO NOIRE + GRIS CLAIR	●●	x	83,33	J+2 Sauf Reliquat
C9448A	Z5200PS / Z5400PS	83358	PIGMENT	HP 70 ENCRE NOIRE MATE	●	130 ml	93,68	J+2 Sauf Reliquat
C9449A	Z5200PS / Z5400PS	83359	PIGMENT	HP 70 ENCRE NOIRE PHOTO	●	130 ml	93,68	J+2 Sauf Reliquat
C9451A	Z5200PS / Z5400PS	83361	PIGMENT	HP 70 ENCRE GRIS CLAIR	●	130 ml	93,68	J+2 Sauf Reliquat
C9452A	Z5200PS / Z5400PS	83362	PIGMENT	HP 70 ENCRE CYAN	●	130 ml	93,68	J+2 Sauf Reliquat
C9453A	Z5200PS / Z5400PS	83363	PIGMENT	HP 70 ENCRE MAGENTA	●	130 ml	93,68	J+2 Sauf Reliquat
C9454A	Z5200PS / Z5400PS	83364	PIGMENT	HP 70 ENCRE JAUNE	●	130 ml	93,68	J+2 Sauf Reliquat
C9455A	Z5200PS	83365	PIGMENT	HP 70 ENCRE MAGENTA CLAIR	●	130 ml	93,68	J+2 Sauf Reliquat
C9390A	Z5200PS	83354	PIGMENT	HP 70 ENCRE CYAN CLAIR	●	130 ml	93,68	J+2 Sauf Reliquat
CN635A	Z5200PS / Z5400PS	84191	PIGMENT	HP 772 ENCRE NOIRE MATE	●	300 ml	157,37	J+2 Sauf Reliquat
CN633A	Z5200PS / Z5400PS	84189	PIGMENT	HP 772 ENCRE NOIRE PHOTO	●	300 ml	157,37	J+2 Sauf Reliquat
CN629A	Z5200PS / Z5400PS	84185	PIGMENT	HP 772 ENCRE MAGENTA	●	300 ml	157,37	J+2 Sauf Reliquat
CN630A	Z5200PS / Z5400PS	84186	PIGMENT	HP 772 ENCRE JAUNE	●	300 ml	157,37	J+2 Sauf Reliquat
CN631A	Z5200PS	84187	PIGMENT	HP 772 ENCRE MAGENTA CLAIR	●	300 ml	157,37	J+2 Sauf Reliquat
CN632A	Z5200PS	84188	PIGMENT	HP 772 ENCRE CYAN CLAIR	●	300 ml	157,37	J+2 Sauf Reliquat
CN634A	Z5200PS / Z5400PS	84190	PIGMENT	HP 772 ENCRE GRIS CLAIR	●	300 ml	157,37	J+2 Sauf Reliquat
CN636A	Z5200PS / Z5400PS	84192	PIGMENT	HP 772 ENCRE CYAN	●	300 ml	157,37	J+2 Sauf Reliquat

ENCRES HP



ENCRES HP		HP DESIGNJET Z6100						
CODE FABRICANT	INFO COMPLÉMENTAIRE	CODE INAPA	TYPE ENCRE	DÉSIGNATION	COULEUR	CAPACITÉ	PV HT €	DÉLAI LIVRAISON
C9460A		83562	TÊTE D'IMPRESSION	HP 91 TÊTE D'IMPRESSION NOIR MAT + CYAN	●●	x	231,95	J+2 Sauf Reliquat
C9461A		82155	TÊTE D'IMPRESSION	HP 91 TÊTE D'IMPRESSION MAGENTA + JAUNE	●●	x	231,95	J+2 Sauf Reliquat
C9462A		83564	TÊTE D'IMPRESSION	HP 91 TÊTE D'IMPRESSION CYAN CLAIR + MAGENTA CLAIR	●●	x	231,95	J+2 Sauf Reliquat
C9463A		83565	TÊTE D'IMPRESSION	HP 91 TÊTE D'IMPRESSION NOIRE PHOTO + GRIS CLAIR	●●	x	231,95	J+2 Sauf Reliquat
C9464A		83554	PIGMENT	HP 91 ENCRE NOIRE MATE	●	775 ml	323,53	J+2 Sauf Reliquat
C9465A		83555	PIGMENT	HP 91 ENCRE NOIRE PHOTO	●	775 ml	323,53	J+2 Sauf Reliquat
C9466A		83556	PIGMENT	HP 91 ENCRE GRIS CLAIR	●	775 ml	323,53	J+2 Sauf Reliquat
C9467A		83557	PIGMENT	HP 91 ENCRE CYAN	●	775 ml	323,53	J+2 Sauf Reliquat
C9468A		83558	PIGMENT	HP 91 ENCRE MAGENTA	●	775 ml	323,53	J+2 Sauf Reliquat
C9469A		83559	PIGMENT	HP 91 ENCRE JAUNE	●	775 ml	323,53	J+2 Sauf Reliquat
C9470A		83560	PIGMENT	HP 91 ENCRE CYAN CLAIR	●	775 ml	323,53	J+2 Sauf Reliquat
C9471A		83561	PIGMENT	HP 91 ENCRE MAGENTA CLAIR	●	775 ml	323,53	J+2 Sauf Reliquat
C9480A		83566	PIGMENT	HP 91 ENCRE NOIRE MATE X3	●●●	775 ml x 3	877,35	J+2 Sauf Reliquat
C9481A		83567	PIGMENT	HP 91 ENCRE NOIRE PHOTO X3	●●●	775 ml x 3	877,35	J+2 Sauf Reliquat
C9482A		83568	PIGMENT	HP 91 ENCRE GRIS CLAIR X3	●●●	775 ml x 3	877,35	J+2 Sauf Reliquat
C9483A		83569	PIGMENT	HP 91 ENCRE CYAN X3	●●●	775 ml x 3	877,35	J+2 Sauf Reliquat
C9484A		83570	PIGMENT	HP 91 ENCRE MAGENTA X3	●●●	775 ml x 3	877,35	J+2 Sauf Reliquat
C9485A		83571	PIGMENT	HP 91 ENCRE JAUNE X3	●●●	775 ml x 3	877,35	J+2 Sauf Reliquat
C9486A		83572	PIGMENT	HP 91 ENCRE CYAN CLAIR X3	●●●	775 ml x 3	877,35	J+2 Sauf Reliquat
C9487A		83573	PIGMENT	HP 91 ENCRE MAGENTA CLAIR X3	●●●	775 ml x 3	877,35	J+2 Sauf Reliquat
C9518A		83574	MAINTENANCE	HP 91 CARTOUCHE DE MAINTENANCE		x	97,15	J+2 Sauf Reliquat
Q6715A		83575	MAINTENANCE	HP KIT D'ENTRETIEN SERIE Z6x00		x	200,00	J+2 Sauf Reliquat

ENCRES HP



ENCRES HP		HP DESIGNJET T610 / T770 / T790 / T795 / T1100 / T1100PS / T1120 / T1200 / T1300 / T2300							
CODE FABRICANT	INFO COMPLÉMENTAIRE	CODE INAPA	TYPE ENCRE	DÉSIGNATION	COULEUR	CAPACITÉ	PV HT €	DÉLAI LIVRAISON	
C9380A		83545	TÊTE D'IMPRESSION	HP 72 TÊTE D'IMPRESSION GRISE + NOIRE PHOTO	●●	x	91,71	J+2 Sauf Reliquat	
C9383A		83546	TÊTE D'IMPRESSION	HP 72 TÊTE D'IMPRESSION MAGENTA + CYAN	●●	x	91,71	J+2 Sauf Reliquat	
C9384A		83547	TÊTE D'IMPRESSION	HP 72 TÊTE D'IMPRESSION NOIRE MATE + JAUNE	●●	x	91,71	J+2 Sauf Reliquat	
C9403A		83553	PIGMENT	HP 72 ENCRE NOIRE MATE	●	130 ml	87,96	J+2 Sauf Reliquat	
CH575A	T1200 / T1300 / T2300 SEULEMENT	84112	PIGMENT	HP 726 ENCRE NOIRE MATE	●	300 ml	191,26	J+2 Sauf Reliquat	
C9370A		83540	DYE	HP 72 ENCRE NOIRE PHOTO	●	130 ml	87,96	J+2 Sauf Reliquat	
C9371A		83541	DYE	HP 72 ENCRE CYAN	●	130 ml	87,96	J+2 Sauf Reliquat	
C9372A		83542	DYE	HP 72 ENCRE MAGENTA	●	130 ml	87,96	J+2 Sauf Reliquat	
C9373A		83543	DYE	HP 72 ENCRE JAUNE	●	130 ml	87,96	J+2 Sauf Reliquat	
C9374A		83544	DYE	HP 72 ENCRE GRISE	●	130 ml	87,96	J+2 Sauf Reliquat	
C9397A		83548	DYE	HP 72 ENCRE NOIRE PHOTO	●	69 ml	57,51	J+2 Sauf Reliquat	
C9398A		83549	DYE	HP 72 ENCRE CYAN	●	69 ml	57,51	J+2 Sauf Reliquat	
C9399A		83550	DYE	HP 72 ENCRE MAGENTA	●	69 ml	57,51	J+2 Sauf Reliquat	
C9400A		83551	DYE	HP 72 ENCRE JAUNE	●	69 ml	57,51	J+2 Sauf Reliquat	
C9401A		83552	DYE	HP 72 ENCRE GRISE	●	69 ml	57,51	J+2 Sauf Reliquat	



HP DESIGNJET COLORPRO

CODE FABRICANT	INFO COMPLÉMENTAIRE	CODE INAPA	TYPE ENCRE	DÉSIGNATION	COULEUR	CAPACITÉ	PV HT €	DÉLAI LIVRAISON
C4844AE		60113	DYE	HP 10 ENCRE NOIRE	●	69 ml	28,14	STOCK
C4841AE		60133	DYE	HP 10 ENCRE CYAN	●	28 ml	22,27	J+8
C4843AE		60135	DYE	HP 10 ENCRE MAGENTA	●	28 ml	22,27	J+8
C4842AE		60134	DYE	HP 10 ENCRE JAUNE	●	28 ml	22,27	J+8



HP DESIGNJET COLORPRO

CODE FABRICANT	INFO COMPLÉMENTAIRE	CODE INAPA	TYPE ENCRE	DÉSIGNATION	COULEUR	CAPACITÉ	PV HT €	DÉLAI LIVRAISON
C4844A		81847	DYE	HP 10 ENCRE NOIRE	●	69 ml	59,73	J+2 Sauf Reliquat

ENCRES HP



ENCRES HP		HP DESIGNJET L25500						
CODE FABRICANT	INFO COMPLÉMENTAIRE	CODE INAPA	TYPE ENCRE	DÉSIGNATION	COULEUR	CAPACITÉ	PV HT €	DÉLAI LIVRAISON
CH612A		225663	TÊTE D'IMPRESSION	HP 789 TÊTE D'IMPRESSION JAUNE / NOIRE	●●	x	138,60	J+7
CH613A		225664	TÊTE D'IMPRESSION	HP 789 TÊTE D'IMPRESSION CYAN / CYAN CLAIR	●●	x	138,60	J+7
CH614A		225666	TÊTE D'IMPRESSION	HP 789 TÊTE D'IMPRESSION MAGENTA / MAGENTA CLAIR	●●	x	138,60	J+7
CH615A		225667	LATEX	HP 789 ENCRE NOIRE	●	775 ml	203,70	J+7
CH616A		225668	LATEX	HP 789 ENCRE CYAN	●	775 ml	203,70	J+7
CH617A		225669	LATEX	HP 789 ENCRE MAGENTA	●	775 ml	203,70	J+7
CH618A		225670	LATEX	HP 789 ENCRE JAUNE	●	775 ml	203,70	J+7
CH619A		225671	LATEX	HP 789 ENCRE CYAN CLAIR	●	775 ml	203,70	J+7
CH620A		225672	LATEX	HP 789 ENCRE MAGENTA CLAIR	●	775 ml	203,70	J+7
CH621A		225673	MAINTENANCE	HP CARTOUCHE DE MAINTENANCE			Arrêt HP	
CH622A		225674	MAINTENANCE	HP BIDON RECUPERATION ENCRE USAGEE		x	34,65	J+7

Encres pour L25500 jusqu'à épuisement puis arrêt fabricant

ENCRES HP		HP LATEX DESIGNJET L26500 / L28500 / L260 / L280						
CODE FABRICANT	INFO COMPLÉMENTAIRE	CODE INAPA	TYPE ENCRE	DÉSIGNATION	COULEUR	CAPACITÉ	PV HT €	DÉLAI LIVRAISON
CN702A		80000	TÊTE D'IMPRESSION	HP 792 TÊTE D'IMPRESSION JAUNE / NOIRE	●●	x	103,00	STOCK
CN703A		80001	TÊTE D'IMPRESSION	HP 792 TÊTE D'IMPRESSION CYAN / CYAN CLAIR	●●	x	103,00	STOCK
CN704A		80002	TÊTE D'IMPRESSION	HP 792 TÊTE D'IMPRESSION MAGENTA / MAGENTA CLAIR	●●	x	103,00	STOCK
CN705A		80003	LATEX	HP 792 ENCRE NOIRE	●	775 ml	163,00	STOCK
CN706A		80004	LATEX	HP 792 ENCRE CYAN	●	775 ml	163,00	STOCK
CN707A		80005	LATEX	HP 792 ENCRE MAGENTA	●	775 ml	163,00	STOCK
CN708A		80006	LATEX	HP 792 ENCRE JAUNE	●	775 ml	163,00	STOCK
CN709A		80007	LATEX	HP 792 ENCRE CYAN CLAIR	●	775 ml	163,00	STOCK
CN710A		80008	LATEX	HP 792 ENCRE MAGENTA CLAIR	●	775 ml	163,00	STOCK
CR278A		80009	MAINTENANCE	HP 792 KIT DE NETTOYAGE DES TÊTES		x	72,00	STOCK
CR279A		225194	MAINTENANCE	HP 792 KIT DE MAINTENANCE		x	72,00	STOCK
CH622A		225674	MAINTENANCE	HP BIDON RECUPERATION ENCRE USAGEE		x	34,65	J+7

Encres pour L26500 / L28500 / L260 / L280 jusqu'à épuisement puis arrêt fabricant

ENCRES HP



ENCRES HP		HP DESIGNJET T7100 / T7200						
CODE FABRICANT	INFO COMPLÉMENTAIRE	CODE INAPA	TYPE ENCRE	DÉSIGNATION	COULEUR	CAPACITÉ	PV HT €	DÉLAI LIVRAISON
CH645A		82320	TÊTE D'IMPRESSION	HP 761 TÊTE D'IMPRESSION JAUNE	●	x	167,19	J+2 Sauf Reliquat
CH646A		82321	TÊTE D'IMPRESSION	HP 761 TÊTE D'IMPRESSION CYAN / MAGENTA	●●	x	167,19	J+2 Sauf Reliquat
CH647A		82322	TÊTE D'IMPRESSION	HP 761 TÊTE D'IMPRESSION GRISE / GRIS ANTHRACITE	●●	x	167,19	J+2 Sauf Reliquat
CH648A		82323	TÊTE D'IMPRESSION	HP 761 TÊTE D'IMPRESSION NOIRE MATE	●	x	167,19	J+2 Sauf Reliquat
CM991A		84264	PIGMENT	HP 761 ENCRE NOIRE MATE	●	400 ml	182,63	J+2 Sauf Reliquat
CM992A		82356	DYE	HP 761 ENCRE JAUNE	●	400 ml	197,59	J+2 Sauf Reliquat
CM993A		82357	DYE	HP 761 ENCRE MAGENTA	●	400 ml	197,59	J+2 Sauf Reliquat
CM994A		82358	DYE	HP 761 ENCRE CYAN	●	400 ml	197,59	J+2 Sauf Reliquat
CM995A		82359	DYE	HP 761 ENCRE GRISE	●	400 ml	197,59	J+2 Sauf Reliquat
CM996A		82360	DYE	HP 761 ENCRE GRISE ANTHRACITE	●	400 ml	197,59	J+2 Sauf Reliquat
CM997A		82361	PIGMENT	HP 761 ENCRE NOIRE MATE	●	775 ml	303,99	J+2 Sauf Reliquat
CH649A		82324	MAINTENANCE	HP 761 CARTOUCHE MAINTENANCE		x	82,02	J+2 Sauf Reliquat

ENCRES HP



ENCRES HP		HP DESIGNJET Z6200 / Z6800						
CODE FABRICANT	INFO COMPLÉMENTAIRE	CODE INAPA	TYPE ENCRE	DÉSIGNATION	COULEUR	CAPACITÉ	PV HT €	DÉLAI LIVRAISON
CE017A	Z6200 / Z6800	84251	TÊTE D'IMPRESSION	HP 771 TÊTE D'IMPRESSION NOIRE MATE / ROUGE CHROMATIQUE	●●	x	204,72	J+2 Sauf Reliquat
CE018A	Z6200 / Z6800	84252	TÊTE D'IMPRESSION	HP 771 TÊTE D'IMPRESSION JAUNE / MAGENTA	●●	x	204,72	J+2 Sauf Reliquat
CE019A	Z6200 / Z6800	84253	TÊTE D'IMPRESSION	HP 771 TÊTE D'IMPRESSION MAGENTA CLAIR / CYAN CLAIR	●●	x	204,72	J+2 Sauf Reliquat
CE020A	Z6200 / Z6800	84254	TÊTE D'IMPRESSION	HP 771 TÊTE D'IMPRESSION GRIS CLAIR / NOIR PHOTO	●●	x	204,72	J+2 Sauf Reliquat
B6Y07A	Z6200	84524	PIGMENT	HP 771 ENCRE NOIRE MATE	●	775 ml	284,77	J+2 Sauf Reliquat
B6Y08A	Z6200	84525	PIGMENT	HP 771 ENCRE ROUGE CHROMATIQUE	●	775 ml	284,77	J+2 Sauf Reliquat
B6Y09A	Z6200	84526	PIGMENT	HP 771 ENCRE MAGENTA	●	775 ml	284,77	J+2 Sauf Reliquat
B6Y10A	Z6200	84527	PIGMENT	HP 771 ENCRE JAUNE	●	775 ml	284,77	J+2 Sauf Reliquat
B6Y11A	Z6200	84528	PIGMENT	HP 771 ENCRE MAGENTA CLAIR	●	775 ml	284,77	J+2 Sauf Reliquat
B6Y12A	Z6200	84529	PIGMENT	HP 771 ENCRE CYAN CLAIR	●	775 ml	284,77	J+2 Sauf Reliquat
B6Y13A	Z6200	84530	PIGMENT	HP 771 ENCRE NOIRE PHOTO	●	775 ml	284,77	J+2 Sauf Reliquat
B6Y14A	Z6200	84531	PIGMENT	HP 771 ENCRE GRIS CLAIR	●	775 ml	284,77	J+2 Sauf Reliquat
B6Y32A	Z6200	84533	PIGMENT	HP 771 ENCRE ROUGE CHROMATIQUE X3	●●●	775 ml x3	810,94	J+2 Sauf Reliquat
B6Y33A	Z6200	84534	PIGMENT	HP 771 ENCRE MAGENTA X3	●●●	775 ml x3	810,94	J+2 Sauf Reliquat
B6Y34A	Z6200	84535	PIGMENT	HP 771 ENCRE JAUNE X3	●●●	775 ml x3	810,94	J+2 Sauf Reliquat
B6Y35A	Z6200	84536	PIGMENT	HP 771 ENCRE MAGENTA CLAIR X3	●●●	775 ml x3	810,94	J+2 Sauf Reliquat
B6Y36A	Z6200	84537	PIGMENT	HP 771 ENCRE CYAN CLAIR X3	●●●	775 ml x3	810,94	J+2 Sauf Reliquat
B6Y37A	Z6200	84538	PIGMENT	HP 771 ENCRE NOIRE PHOTO X3	●●●	775 ml x3	810,94	J+2 Sauf Reliquat
B6Y38A	Z6200	84539	PIGMENT	HP 771 ENCRE GRIS CLAIR X3	●●●	775 ml x3	810,94	J+2 Sauf Reliquat
CH644A	Z6200 / Z6800	84258	MAINTENANCE	HP 771 CARTOUCHE MAINTENANCE		x	94,32	J+2 Sauf Reliquat
Q6715A	Z6200 / Z6800	83575	KIT D'ENTRETIEN	HP KIT D'ENTRETIEN		x	200,00	J+2 Sauf Reliquat

ENCRES COMPATIBLES HP		COMPATIBLE HP DESIGNJET Z6200						
CODE FABRICANT	INFO COMPLÉMENTAIRE	CODE INAPA	TYPE ENCRE	DÉSIGNATION	COULEUR	CAPACITÉ	PV HT €	DÉLAI LIVRAISON
B6Y07A		336968	PIGMENT	HP 771 ENCRE NOIRE MATE	●	775 ml	215,00	J+3
B6Y08A		336972	PIGMENT	HP 771 ENCRE ROUGE CHROMATIQUE	●	775 ml	215,00	J+3
B6Y09A		336973	PIGMENT	HP 771 ENCRE MAGENTA	●	775 ml	215,00	J+3
B6Y10A		336974	PIGMENT	HP 771 ENCRE JAUNE	●	775 ml	215,00	J+3
B6Y11A		336976	PIGMENT	HP 771 ENCRE MAGENTA CLAIR	●	775 ml	215,00	J+3
B6Y12A		336975	PIGMENT	HP 771 ENCRE CYAN CLAIR	●	775 ml	215,00	J+3
B6Y13A		336970	PIGMENT	HP 771 ENCRE NOIRE PHOTO	●	775 ml	215,00	J+3
B6Y14A		336971	PIGMENT	HP 771 ENCRE GRIS CLAIR	●	775 ml	215,00	J+3

ENCRES HP



ENCRES HP		HP DESIGNJET Z6600 / Z6800						
CODE FABRICANT	INFO COMPLÉMENTAIRE	CODE INAPA	TYPE ENCRE	DÉSIGNATION	COULEUR	CAPACITÉ	PV HT €	DÉLAI LIVRAISON
CE017A	Z6800	84251	TÊTE D'IMPRESSION	HP 771 TÊTE D'IMPRESSION NOIRE MATE / ROUGE CHROMATIQUE	●●	x	204,72	J+2 Sauf Reliquat
CE018A	Z6600 / Z6800	84252	TÊTE D'IMPRESSION	HP 771 TÊTE D'IMPRESSION JAUNE / MAGENTA	●●	x	204,72	J+2 Sauf Reliquat
CE019A	Z6800	84253	TÊTE D'IMPRESSION	HP 771 TÊTE D'IMPRESSION MAGENTA CLAIR / CYAN CLAIR	●●	x	204,72	J+2 Sauf Reliquat
CE020A	Z6600 / Z6800	84254	TÊTE D'IMPRESSION	HP 771 TÊTE D'IMPRESSION GRIS CLAIR / NOIR PHOTO	●●	x	204,72	J+2 Sauf Reliquat
C1Q37A	Z6600 / Z6800	450358	PIGMENT	HP 773C ENCRE NOIRE MATE	●	775 ml	219,58	J+7 Sauf Reliquat
C1Q38A	Z6800	450359	PIGMENT	HP 773C ENCRE ROUGE CHROMATIQUE	●	775 ml	219,58	J+7 Sauf Reliquat
C1Q39A	Z6600 / Z6800	450360	PIGMENT	HP 773C ENCRE MAGENTA	●	775 ml	219,58	J+7 Sauf Reliquat
C1Q40A	Z6600 / Z6800	450361	PIGMENT	HP 773C ENCRE JAUNE	●	775 ml	219,58	J+7 Sauf Reliquat
C1Q41A	Z6800	450362	PIGMENT	HP 773C ENCRE MAGENTA CLAIR	●	775 ml	219,58	J+7 Sauf Reliquat
C1Q42A	Z6600 / Z6800	450363	PIGMENT	HP 773C ENCRE CYAN	●	775 ml	219,58	J+7 Sauf Reliquat
C1Q43A	Z6600 / Z6800	450364	PIGMENT	HP 773C ENCRE NOIRE PHOTO	●	775 ml	219,58	J+7 Sauf Reliquat
C1Q44A	Z6600 / Z6800	450365	PIGMENT	HP 773C ENCRE GRIS CLAIR	●	775 ml	219,58	J+7 Sauf Reliquat
Q6715A	Z6200 / Z6800	83575	KIT D'ENTRETIEN	HP KIT D'ENTRETIEN		x	200,00	J+2 Sauf Reliquat

ENCRES HP		HP DESIGNJET T120 EPRINTER / T520 EPRINTER						
CODE FABRICANT	INFO COMPLÉMENTAIRE	CODE INAPA	TYPE ENCRE	DÉSIGNATION	COULEUR	CAPACITÉ	PV HT €	DÉLAI LIVRAISON
C1Q10A		86083	TÊTE D'IMPRESSION	HP 711 TÊTE D'IMPRESSION 4 COULEURS	●●●●	x	222,76	J+2 Sauf Reliquat
CZ129A		86050	PIGMENT	HP 711 ENCRE NOIRE	●	38 ml	41,45	J+2 Sauf Reliquat
CZ130A		86058	DYE	HP 711 ENCRE CYAN	●	29 ml	32,09	J+2 Sauf Reliquat
CZ131A		86064	DYE	HP 711 ENCRE MAGENTA	●	29ml	32,09	J+2 Sauf Reliquat
CZ132A		86066	DYE	HP 711 ENCRE JAUNE	●	29ml	32,09	J+2 Sauf Reliquat
CZ133A		86067	PIGMENT	HP 711 ENCRE NOIRE	●	80 ml	68,20	J+2 Sauf Reliquat
CZ134A		86069	DYE	HP 711 ENCRE CYAN X3	●●●	29 ml x3	73,54	J+2 Sauf Reliquat
CZ135A		86073	DYE	HP 711 ENCRE MAGENTA X3	●●●	29 ml x3	73,54	J+2 Sauf Reliquat
CZ136A		86081	DYE	HP 711 ENCRE JAUNE X3	●●●	29 ml x3	73,54	J+2 Sauf Reliquat

ENCRES HP



ENCRES HP		HP DESIGNJET T920 EPRINTER / T920PS / T930 EPRINTER / T930PS / T1500 / T1500PS / T1530 / T2500 / T2500PS / T2530							
CODE FABRICANT	INFO COMPLÉMENTAIRE	CODE INAPA	TYPE ENCRE	DÉSIGNATION	COULEUR	CAPACITÉ	PV HT €	DÉLAI LIVRAISON	
B3P06A		88649	TÊTE D'IMPRESSION	HP 727 TÊTE D'IMPRESSION 4 COULEURS	●●●●	x	324,54	J+2 Sauf Reliquat	
B3P23A		88646	TEINTÉE	HP 727 ENCRE NOIRE PHOTO	●	130 ml	90,87	J+2 Sauf Reliquat	
B3P22A		88639	TEINTÉE	HP 727 ENCRE NOIRE MATE	●	130 ml	90,87	J+2 Sauf Reliquat	
B3P19A		88643	TEINTÉE	HP 727 ENCRE CYAN	●	130 ml	90,87	J+2 Sauf Reliquat	
B3P20A		88644	TEINTÉE	HP 727 ENCRE MAGENTA	●	130 ml	90,87	J+2 Sauf Reliquat	
B3P21A		88645	TEINTÉE	HP 727 ENCRE JAUNE	●	130 ml	90,87	J+2 Sauf Reliquat	
B3P24A		88647	TEINTÉE	HP 727 ENCRE GRISE	●	130 ml	90,87	J+2 Sauf Reliquat	
F9J79A		450221	TEINTÉE	HP 727 ENCRE NOIRE PHOTO	●	300 ml	178,55	J+2 Sauf Reliquat	
C1Q12A		88642	TEINTÉE	HP 727 ENCRE NOIRE MATE	●	300 ml	169,72	J+2 Sauf Reliquat	
F9J76A		450218	TEINTÉE	HP 727 ENCRE CYAN	●	300 ml	178,55	J+2 Sauf Reliquat	
F9J77A		450219	TEINTÉE	HP 727 ENCRE MAGENTA	●	300 ml	178,55	J+2 Sauf Reliquat	
F9J78A		450220	TEINTÉE	HP 727 ENCRE JAUNE	●	300 ml	178,55	J+2 Sauf Reliquat	
F9J80A		450222	TEINTÉE	HP 727 ENCRE GRISE	●	300 ml	178,55	J+2 Sauf Reliquat	

ENCRES HP		HP DESIGNJET T730 / DESIGNJET T830 (NOIR : ENCRE PIGMENT)							
CODE FABRICANT	INFO COMPLÉMENTAIRE	CODE INAPA	TYPE ENCRE	DÉSIGNATION	COULEUR	CAPACITÉ	PV HT €	DÉLAI LIVRAISON	
F9J81A		337654	TÊTE D'IMPRESSION	HP 729 TÊTE D'IMPRESSION 4 COULEURS	●●●●	x	422,89	J+2 Sauf Reliquat	
F9J63A		337648	DYE	HP 728 ENCRE CYAN	●	40 ml	46,99	J+2 Sauf Reliquat	
F9J62A		337647	DYE	HP 728 ENCRE MAGENTA	●	40 ml	46,99	J+2 Sauf Reliquat	
F9J61A		337646	DYE	HP 728 ENCRE JAUNE	●	40 ml	46,99	J+2 Sauf Reliquat	
F9J64A		337649	PIGMENT	HP 728 ENCRE NOIRE MATE	●	69 ml	73,21	J+2 Sauf Reliquat	
F9J67A		337652	DYE	HP 728 ENCRE CYAN	●	130 ml	117,86	J+2 Sauf Reliquat	
F9J66A		337651	DYE	HP 728 ENCRE MAGENTA	●	130 ml	117,86	J+2 Sauf Reliquat	
F9J65A		337650	DYE	HP 728 ENCRE JAUNE	●	130 ml	117,86	J+2 Sauf Reliquat	
F9J68A		337653	PIGMENT	HP 728 ENCRE NOIRE MATE	●	300 ml	231,57	J+2 Sauf Reliquat	

ENCRES HP



ENCRES HP		HP DESIGNJET Z2600PS / Z5600PS						
CODE FABRICANT	INFO COMPLÉMENTAIRE	CODE INAPA	TYPE ENCRE	DÉSIGNATION	COULEUR	CAPACITÉ	PV HT €	DÉLAI LIVRAISON
F9J86A		451250	TÊTE D'IMPRESSION	HP 744 TÊTE D'IMPRESSION CYAN / NOIR PHOTO	●●	X	91,55	J+2 Sauf Reliquat
F9J87A		451252	TÊTE D'IMPRESSION	HP 744 TÊTE D'IMPRESSION MAGENTA / JAUNE	●●	X	91,55	J+2 Sauf Reliquat
F9J88A		451253	TÊTE D'IMPRESSION	HP 744 TÊTE D'IMPRESSION NOIR MAT / ROUGE CHROMATIQUE	●●	X	91,55	J+2 Sauf Reliquat
F9J98A		451237	PIGMENT	HP 745 ENCRE NOIRE PHOTO 130ML	●	130 ml	101,32	J+2 Sauf Reliquat
F9J99A		451238	PIGMENT	HP 745 ENCRE NOIRE MATE 130ML	●	130 ml	101,32	J+2 Sauf Reliquat
F9J97A		451239	PIGMENT	HP 745 ENCRE CYAN	●	130 ml	101,32	J+2 Sauf Reliquat
F9J95A		451240	PIGMENT	HP 745 ENCRE MAGENTA	●	130 ml	101,32	J+2 Sauf Reliquat
F9J96A		451241	PIGMENT	HP 745 ENCRE JAUNE	●	130 ml	101,32	J+2 Sauf Reliquat
F9K00A		451242	PIGMENT	HP 745 ENCRE ROUGE CHROMATIQUE	●	130 ml	101,32	J+2 Sauf Reliquat
F9K04A		451243	PIGMENT	HP 745 ENCRE NOIRE PHOTO	●	300 ml	162,09	J+2 Sauf Reliquat
F9K05A		451245	PIGMENT	HP 745 ENCRE NOIRE MAT	●	300 ml	162,09	J+2 Sauf Reliquat
F9K03A		451246	PIGMENT	HP 745 ENCRE CYAN	●	300 ml	162,09	J+2 Sauf Reliquat
F9K01A		451247	PIGMENT	HP 745 ENCRE MAGENTA	●	300 ml	162,09	J+2 Sauf Reliquat
F9K02A		451248	PIGMENT	HP 745 ENCRE JAUNE	●	300 ml	162,09	J+2 Sauf Reliquat
F9K06A		451249	PIGMENT	HP 745 ENCRE ROUGE CHROMATIQUE	●	300 ml	162,09	J+2 Sauf Reliquat

ENCRES HP		HP DESIGNJET Z6PS / Z9+PS						
CODE FABRICANT	INFO COMPLÉMENTAIRE	CODE INAPA	TYPE ENCRE	DÉSIGNATION	COULEUR	CAPACITÉ	PV HT €	DÉLAI LIVRAISON
P2V25A		454174	TÊTE D'IMPRESSION	HP 746 TÊTE D'IMPRESSION	●●●●●	X	106,11	J+2 Sauf Reliquat
P2V82A		454168	PIGMENT	HP 746 ENCRE NOIRE PHOTO	●	300 ml	158,94	J+2 Sauf Reliquat
P2V83A		454169	PIGMENT	HP 746 ENCRE NOIRE MATE	●	300 ml	158,94	J+2 Sauf Reliquat
P2V78A		454170	PIGMENT	HP 746 ENCRE MAGENTA	●	300 ml	158,94	J+2 Sauf Reliquat
P2V79A		454171	PIGMENT	HP 746 ENCRE JAUNE	●	300 ml	158,94	J+2 Sauf Reliquat
P2V80A		454172	PIGMENT	HP 746 ENCRE CYAN	●	300 ml	158,94	J+2 Sauf Reliquat
P2V81A		454173	PIGMENT	HP 746 ENCRE ROUGE CHROMATIQUE	●	300 ml	158,94	J+2 Sauf Reliquat
P2V84A	Z9+ seulement	455894	PIGMENT	HP 746 ENCRE VERTE CHROMATIQUE	●	300 ml	158,94	J+2 Sauf Reliquat
P2V85A	Z9+ seulement	455895	PIGMENT	HP 746 ENCRE BLEUE CHROMATIQUE	●	300 ml	158,94	J+2 Sauf Reliquat
P2V86A	Z9+ seulement	455896	PIGMENT	HP 746 ENCRE GRISE	●	300 ml	158,94	J+2 Sauf Reliquat
P2V87A	Z9+ seulement	455897	PIGMENT	HP 746 OPTIMSEUR DE BRILLANCE		300 ml	158,94	J+2 Sauf Reliquat



ENCRES HP

ENCRES HP		HP LATEX DESIGNJET L310 / L315 / L330 / L335 / L360 / L365 / L370 / L560 / L570						
CODE FABRICANT	INFO COMPLÉMENTAIRE	CODE INAPA	TYPE ENCRE	DÉSIGNATION	COULEUR	CAPACITÉ	PV HT €	DÉLAI LIVRAISON
CZ677A		225459	TÊTE D'IMPRESSION	HP 831 TÊTE D'IMPRESSION CYAN / NOIRE	●●	x	110,00	STOCK
CZ678A		225460	TÊTE D'IMPRESSION	HP 831 TÊTE D'IMPRESSION JAUNE / MAGENTA	●●	x	110,00	STOCK
CZ679A		225461	TÊTE D'IMPRESSION	HP 831 TÊTE D'IMPRESSION MAGENTA CLAIR / CYAN CLAIR	●●	x	110,00	STOCK
CZ680A		225462	TÊTE D'IMPRESSION	HP 831 TÊTE D'IMPRESSION OPTIMISEUR LATEX		x	110,00	STOCK
CZ694A		225463	LATEX	HP 831C ENCRE NOIRE	●	775 ml	128,00	STOCK
CZ695A		225464	LATEX	HP 831C ENCRE CYAN	●	775 ml	128,00	STOCK
CZ696A		225465	LATEX	HP 831C ENCRE MAGENTA	●	775 ml	128,00	STOCK
CZ697A		225466	LATEX	HP 831C ENCRE JAUNE	●	775 ml	128,00	STOCK
CZ698A		225467	LATEX	HP 831C ENCRE CYAN CLAIR	●	775 ml	128,00	STOCK
CZ699A		225468	LATEX	HP 831C ENCRE MAGENTA CLAIR	●	775 ml	128,00	STOCK
CZ706A		225470	LATEX	HP 831C OPTIMISEUR LATEX		775 ml	128,00	STOCK
GOY82C	L370 / L570 SEULEMENT	454860	LATEX	HP 871C ENCRE NOIRE	●	3 Litres	399,89	J+7
GOY79C	L370 / L570 SEULEMENT	454857	LATEX	HP 871C ENCRE CYAN	●	3 Litres	399,89	J+7
GOY80C	L370 / L570 SEULEMENT	454858	LATEX	HP 871C ENCRE MAGENTA	●	3 Litres	399,89	J+7
GOY81C	L370 / L570 SEULEMENT	454859	LATEX	HP 871C ENCRE JAUNE	●	3 Litres	399,89	J+7
GOY83C	L370 / L570 SEULEMENT	454861	LATEX	HP 871C ENCRE CYAN CLAIR	●	3 Litres	399,89	J+7
GOY84C	L370 / L570 SEULEMENT	454862	LATEX	HP 871C ENCRE MAGENTA CLAIR	●	3 Litres	399,89	J+7
GOY85C	L370 / L570 SEULEMENT	454864	LATEX	HP 871C OPTIMISEUR ENCRE LATEX		3 Litres	399,89	J+7
CZ681A		225471	MAINTENANCE	HP 831 CARTOUCHE DE MAINTENANCE		x	160,00	STOCK
F0M59A		225472	MAINTENANCE	HP KIT DE MAINTENANCE		x	62,00	STOCK
T7U73A	L560 / L570 SEULEMENT	454865	MAINTENANCE	HP ROULEAU DE NETTOYAGE POUR L560 / L570		x	527,88	J+7

ENCRES HP		HP LATEX DESIGNJET L6500 / DESIGNJET LX600 / DESIGNJET LX800						
CODE FABRICANT	INFO COMPLÉMENTAIRE	CODE INAPA	TYPE ENCRE	DÉSIGNATION	COULEUR	CAPACITÉ	PV HT €	DÉLAI LIVRAISON
CC583A		334606	TÊTE D'IMPRESSION	HP 786 TÊTE D'IMPRESSION CYAN / NOIRE	●●	x	750,20	J+7
CC582A		334607	TÊTE D'IMPRESSION	HP 786 TÊTE D'IMPRESSION MAGENTA / JAUNE	●●	x	750,20	J+7
CC584A		334608	TÊTE D'IMPRESSION	HP 786 TÊTE D'IMPRESSION MAGENTA CLAIR / CYAN CLAIR	●●	x	750,20	J+7
CC585A		334609	LATEX	HP 786 ENCRE NOIRE	●	3 Litres	479,85	J+7
CC586A		334578	LATEX	HP 786 ENCRE CYAN	●	3 Litres	479,85	J+7
CC587A		334579	LATEX	HP 786 ENCRE MAGENTA	●	3 Litres	479,85	J+7
CC588A		334580	LATEX	HP 786 ENCRE JAUNE	●	3 Litres	479,85	J+7
CC589A		334581	LATEX	HP 786 ENCRE CYAN CLAIR	●	3 Litres	479,85	J+7
CC590A		334582	LATEX	HP 786 ENCRE MAGENTA CLAIR	●	3 Litres	479,85	J+7
CC591A		334611	MAINTENANCE	HP KIT DE MAINTENANCE		x	196,35	J+7
CK832A		334610	MAINTENANCE	HP KIT DE NETTOYAGE		x	320,00	J+7

ENCRES HP



ENCRES HP		HP LATEX DESIGNJET L115						
CODE FABRICANT	INFO COMPLÉMENTAIRE	CODE INAPA	TYPE ENCRE	DÉSIGNATION	COULEUR	CAPACITÉ	PV HT €	DÉLAI LIVRAISON
CZ677A		225459	TÊTE D'IMPRESSION	HP 831 TÊTE D'IMPRESSION CYAN / NOIRE	●●	x	110,00	STOCK
CZ678A		225460	TÊTE D'IMPRESSION	HP 831 TÊTE D'IMPRESSION JAUNE / MAGENTA	●●	x	110,00	STOCK
CZ679A		225461	TÊTE D'IMPRESSION	HP 831 TÊTE D'IMPRESSION MAGENTA CLAIR / CYAN CLAIR	●●	x	110,00	STOCK
GOY89A		452077	LATEX	HP 821 ENCRE NOIRE	●	400 ml	99,00	J+7
GOY86A		452074	LATEX	HP 821 ENCRE CYAN	●	400 ml	99,00	J+7
GOY87A		452075	LATEX	HP 821 ENCRE MAGENTA	●	400 ml	99,00	J+7
GOY88A		452076	LATEX	HP 821 ENCRE JAUNE	●	400 ml	99,00	J+7
GOY90A		452078	LATEX	HP 821 ENCRE CYAN CLAIR	●	400 ml	99,00	J+7
GOY91A		452079	LATEX	HP 821 ENCRE MAGENTA CLAIR	●	400 ml	99,00	J+7
GOY92A		452080	LATEX	HP 821 OPTIMSEUR LATEX		x	99,00	J+7
FOM59A		225472	MAINTENANCE	HP 831 KIT DE MAINTENANCE		x	62,00	STOCK

ENCRES HP		HP SCITEX FB500 / FB550 / FB700 / FB750 / FB950						
CODE FABRICANT	INFO COMPLÉMENTAIRE	CODE INAPA	TYPE ENCRE	DÉSIGNATION	COULEUR	CAPACITÉ	PV HT €	DÉLAI LIVRAISON
CH216A		453967	LATEX	HP ENCRE CYAN	●	3 Litres	508,96	J+7
CH217A		453968	LATEX	HP ENCRE MAGENTA	●	3 Litres	508,96	J+7
CH218A		453969	LATEX	HP ENCRE JAUNE	●	3 Litres	508,96	J+7
CH219A		453970	LATEX	HP ENCRE NOIRE	●	3 Litres	508,96	J+7
CH220A		453971	LATEX	HP ENCRE CYAN CLAIR	●	3 Litres	508,96	J+7
CH221A		453972	LATEX	HP ENCRE MAGENTA CLAIR	●	3 Litres	508,96	J+7
CQ123A		453973	LATEX	HP ENCRE BLANCHE		2 Litres	362,47	J+7

ENCRES EPSON



ACCESSOIRES ET RESERVOIRS DE MAINTENANCE

CODE FABRICANT	INFO COMPLÉMENTAIRE	CODE INAPA	TYPE ENCRE	DÉSIGNATION	PV HT €	DÉLAI LIVRAISON
C12C815182	STYLUS PRO SP 9X00 / 10XXX	80011	MAINTENANCE	EPSON CUTTER MANUEL	680,00	J+15
C12C815231	STYLUS PRO 7X00	80012	MAINTENANCE	EPSON CUTTER MANUEL	450,00	J+15
C12C890191	STYLUS PRO 4X00 / 7X00 / 9X00 / 11880 SAUF SP4900	80015	MAINTENANCE	EPSON RESERVOIR DE MAINTENANCE	29,00	STOCK
C13T619000	SP4900 / SC-P5000 STD / V	80186	MAINTENANCE	EPSON RECUPERATION ENCRE USAGÉE	18,12	STOCK
C13T619100	SP4900 / SC-P5000 STD / V	80187	MAINTENANCE	EPSON RECUPERATION ENCRE SANS MARGE	14,21	STOCK
C13T619300	SC-T3X00 / T5X00 / T7X00 / SC-P10000 / SC-P20000	80188	MAINTENANCE	EPSON RECUPERATION ENCRE	57,10	STOCK
C13S902006	SC-T3000 / T5000 / T7000	88539	MAINTENANCE	EPSON LAME CUTTER	114,17	STOCK
C12C890501	SP7700 / SP9700	80016	MAINTENANCE	EPSON RESERVOIR DE MAINTENANCE	20,00	STOCK
C12C815291	STYLUS PRO X400 / X450 / X600 / X800 / X880	80014	MAINTENANCE	EPSON LAME DE RECHANGE	110,00	STOCK
C12C815131	STYLUS PRO 9000 / 9500 / 7000 / 7500 / 10000 / CF	80010	MAINTENANCE	EPSON LAME DE DECOUPE	93,00	J+5
C12C815271	STYLUS PRO 10600	80013	MAINTENANCE	EPSON LAME DE DECOUPE	110,00	J+5
C12C815331	STYLUS PRO X700 / X890 / X900	333982	MAINTENANCE	EPSON LAME DE DECOUPE	150,00	J+5

EPSON STYLUS PRO SP10000 - DYE

CODE FABRICANT	INFO COMPLÉMENTAIRE	CODE INAPA	TYPE ENCRE	DÉSIGNATION	COULEUR	CAPACITÉ	PV HT €	DÉLAI LIVRAISON
C13T499011		80063	DYE	EPSON ENCRE NOIRE	●	500 ml	224,36	J+5
C13T500011		80064	DYE	EPSON ENCRE JAUNE	●	500 ml	224,36	J+5
C13T501011		80065	DYE	EPSON ENCRE MAGENTA	●	500 ml	224,36	J+5
C13T502011		80066	DYE	EPSON ENCRE CYAN	●	500 ml	224,36	J+5
C13T503011		80067	DYE	EPSON ENCRE MAGENTA CLAIR	●	500 ml	224,36	J+5
C13T504011		80068	DYE	EPSON ENCRE CYAN CLAIR	●	500 ml	224,36	J+5

EPSON STYLUS PRO SP10000 CF - PIGMENT

CODE FABRICANT	INFO COMPLÉMENTAIRE	CODE INAPA	TYPE ENCRE	DÉSIGNATION	COULEUR	CAPACITÉ	PV HT €	DÉLAI LIVRAISON
C13T511011		80069	PIGMENT	EPSON ENCRE NOIRE	●	500 ml	270,45	J+5
C13T512011		80070	PIGMENT	EPSON ENCRE JAUNE	●	500 ml	270,45	J+5
C13T513011		80071	PIGMENT	EPSON ENCRE MAGENTA	●	500 ml	270,45	J+5
C13T514011		80072	PIGMENT	EPSON ENCRE CYAN	●	500 ml	270,45	J+5
C13T515011		80073	PIGMENT	EPSON ENCRE MAGENTA CLAIR	●	500 ml	270,45	J+5
C13T516011		80074	PIGMENT	EPSON ENCRE CYAN CLAIR	●	500 ml	270,45	J+5

EPSON STYLUS PRO SP10600 - PIGMENT (jusqu'à épuisement puis arrêt Epson)

CODE FABRICANT	INFO COMPLÉMENTAIRE	CODE INAPA	TYPE ENCRE	DÉSIGNATION	COULEUR	CAPACITÉ	PV HT €	DÉLAI LIVRAISON
C13T549100		80091	PIGMENT	EPSON ENCRE NOIRE PHOTO	●	500 ml	225,91	J+3
C13T549800		80097	PIGMENT	EPSON ENCRE NOIRE MATE	●	500 ml	225,91	J+3
C13T549200		80092	PIGMENT	EPSON ENCRE CYAN	●	500 ml	225,91	J+3
C13T549300		80093	PIGMENT	EPSON ENCRE MAGENTA	●	500 ml	225,91	J+3
C13T549400		80094	PIGMENT	EPSON ENCRE JAUNE	●	500 ml	225,91	J+3
C13T549500		80095	PIGMENT	EPSON ENCRE CYAN CLAIR	●	500 ml	225,91	J+3
C13T549600		80096	PIGMENT	EPSON ENCRE MAGENTA CLAIR	●	500 ml	225,91	J+3

EPSON STYLUS PRO SP4000 / SP4400 / SP7600 / SP9600 - PIGMENT (la 220ml s'adapte capot ouvert)

CODE FABRICANT	INFO COMPLÉMENTAIRE	CODE INAPA	TYPE ENCRE	DÉSIGNATION	COULEUR	CAPACITÉ	PV HT €	DÉLAI LIVRAISON
C13T543100	SP4000 / SP7600 / SP9600	80075	PIGMENT	EPSON ENCRE NOIRE PHOTO	●	110 ml	65,21	STOCK
C13T543200	TOUTES	80076	PIGMENT	EPSON ENCRE CYAN	●	110 ml	65,21	STOCK
C13T543300	TOUTES	80077	PIGMENT	EPSON ENCRE MAGENTA	●	110 ml	65,21	STOCK
C13T543400	TOUTES	80078	PIGMENT	EPSON ENCRE JAUNE	●	110 ml	65,21	STOCK
C13T543500	SP4000 / SP7600 / SP9600	80079	PIGMENT	EPSON ENCRE CYAN CLAIR	●	110 ml	65,21	STOCK
C13T543600	SP4000 / SP7600 / SP9600	80080	PIGMENT	EPSON ENCRE MAGENTA CLAIR	●	110 ml	65,21	STOCK
C13T543700	SP4000 / SP7600 / SP9600	80081	PIGMENT	EPSON ENCRE GRISE	●	110 ml	65,21	STOCK
C13T543800	TOUTES	80082	PIGMENT	EPSON ENCRE NOIRE MATE	●	110 ml	65,21	STOCK
C13T544100	SP4000 / SP7600 / SP9600	80083	PIGMENT	EPSON ENCRE NOIRE	●	220 ml	103,48	STOCK
C13T544200	TOUTES	80084	PIGMENT	EPSON ENCRE CYAN	●	220 ml	103,48	STOCK
C13T544300	TOUTES	80085	PIGMENT	EPSON ENCRE MAGENTA	●	220 ml	103,48	STOCK
C13T544400	TOUTES	80086	PIGMENT	EPSON ENCRE JAUNE	●	220 ml	103,48	STOCK
C13T544600	SP4000 / SP7600 / SP9600	80088	PIGMENT	EPSON ENCRE MAGENTA CLAIR	●	220 ml	103,48	STOCK
C13T544500	SP4000 / SP7600 / SP9600	80087	PIGMENT	EPSON ENCRE CYAN CLAIR	●	220 ml	103,48	STOCK
C13T544700	SP4000 / SP7600 / SP9600	80089	PIGMENT	EPSON ENCRE NOIR CLAIR	●	220 ml	103,48	STOCK
C13T544800	TOUTES	80090	PIGMENT	EPSON ENCRE NOIRE MATE	●	220 ml	103,48	STOCK
C12C890191		80015	MAINTENANCE	RESERVOIR DE MAINTENANCE		x	29,00	STOCK

ENCRES EPSON



EPSON STYLUS PRO SP4450 - PIGMENT

CODE FABRICANT	INFO COMPLÉMENTAIRE	CODE INAPA	TYPE ENCRE	DÉSIGNATION	COULEUR	CAPACITÉ	PV HT €	DÉLAI LIVRAISON
C13T613800		80181	PIGMENT	EPSON ENCRE NOIRE MATE	●	110 ml	66,70	J+5
C13T613200		80178	PIGMENT	EPSON ENCRE CYAN	●	110 ml	66,70	J+5
C13T613300		80179	PIGMENT	EPSON ENCRE MAGENTA	●	110 ml	66,70	J+5
C13T613400		80180	PIGMENT	EPSON ENCRE JAUNE	●	110 ml	66,70	J+5
C13T614800		80185	PIGMENT	EPSON ENCRE NOIRE MATE	●	220 ml	98,54	STOCK
C13T614200		80182	PIGMENT	EPSON ENCRE CYAN	●	220 ml	98,54	STOCK
C13T614300		80183	PIGMENT	EPSON ENCRE MAGENTA	●	220 ml	98,54	STOCK
C13T614400		80184	PIGMENT	EPSON ENCRE JAUNE	●	220 ml	98,54	STOCK
C12C890191		80015	MAINTENANCE	RESERVOIR DE MAINTENANCE		x	29,00	STOCK

EPSON STYLUS PRO SP4800 / SP4880 - PIGMENT

CODE FABRICANT	INFO COMPLÉMENTAIRE	CODE INAPA	TYPE ENCRE	DÉSIGNATION	COULEUR	CAPACITÉ	PV HT €	DÉLAI LIVRAISON
C13T605100	SP4800 / SP4880	80150	PIGMENT	EPSON ENCRE NOIRE PHOTO	●	110 ml	66,70	J+5
C13T605200	SP4800 / SP4880	80151	PIGMENT	EPSON ENCRE CYAN	●	110 ml	66,70	J+5
C13T605B00	SP4800	80158	PIGMENT	EPSON ENCRE MAGENTA	●	110 ml	66,70	J+5
C13T605300	SP4880	80152	PIGMENT VIVID	EPSON ENCRE MAGENTA	●	110 ml	66,70	J+5
C13T605400	SP4800 / SP4880	80153	PIGMENT	EPSON ENCRE JAUNE	●	110 ml	66,70	J+5
C13T605500	SP4800 / SP4880	80154	PIGMENT	EPSON ENCRE CYAN CLAIR	●	110 ml	66,70	J+5
C13T605C00	SP4800	80159	PIGMENT	EPSON ENCRE MAGENTA CLAIR	●	110 ml	66,70	J+5
C13T605600	SP4880	80155	PIGMENT VIVID	EPSON ENCRE MAGENTA CLAIR	●	110 ml	66,70	J+5
C13T605700	SP4800 / SP4880	80156	PIGMENT	EPSON ENCRE GRISE	●	110 ml	66,70	J+5
C13T605900	SP4800 / SP4880	80157	PIGMENT	EPSON ENCRE GRIS CLAIR	●	110 ml	66,70	J+5
C13T613800	SP4800 / SP4880	80181	PIGMENT	EPSON ENCRE NOIRE MATE	●	110 ml	66,70	J+5
C13T606100	SP4800 / SP4880	80160	PIGMENT	EPSON ENCRE NOIRE PHOTO	●	220 ml	98,54	STOCK
C13T606200	SP4800 / SP4880	80161	PIGMENT	EPSON ENCRE CYAN	●	220 ml	98,54	STOCK
C13T606300	SP4880	80162	PIGMENT VIVID	EPSON ENCRE MAGENTA	●	220 ml	98,54	STOCK
C13T606B00	SP4800	80168	PIGMENT	EPSON ENCRE MAGENTA	●	220 ml	98,54	STOCK
C13T606400	SP4800 / SP4880	80163	PIGMENT	EPSON ENCRE JAUNE	●	220 ml	98,54	STOCK
C13T606600	SP4880	80165	PIGMENT VIVID	EPSON ENCRE MAGENTA CLAIR	●	220 ml	98,54	STOCK
C13T606C00	SP4800	80169	PIGMENT	EPSON ENCRE MAGENTA CLAIR	●	220 ml	98,54	STOCK
C13T606500	SP4800 / SP4880	80164	PIGMENT	EPSON ENCRE CYAN CLAIR	●	220 ml	98,54	STOCK
C13T606700	SP4800 / SP4880	80166	PIGMENT	EPSON ENCRE GRISE	●	220 ml	98,54	STOCK
C13T606900	SP4800 / SP4880	80167	PIGMENT	EPSON ENCRE GRIS CLAIR	●	220 ml	98,54	STOCK
C13T614800	SP4800 / SP4880	80185	PIGMENT	EPSON ENCRE NOIRE MATE	●	220 ml	98,54	STOCK
C12C890191	SP4800 / SP4880	80015	MAINTENANCE	RESERVOIR DE MAINTENANCE		x	29,00	STOCK

ENCRES EPSON



EPSON STYLUS PRO SP4900 - PIGMENT 200ml

CODE FABRICANT	INFO COMPLÉMENTAIRE	CODE INAPA	TYPE ENCRE	DÉSIGNATION	COULEUR	CAPACITÉ	PV HT €	DÉLAI LIVRAISON
C13T653100		80209	PIGMENT	EPSON ENCRE NOIRE PHOTO	●	200 ml	89,39	STOCK
C13T653200		80210	PIGMENT	EPSON ENCRE CYAN	●	200 ml	89,39	STOCK
C13T653300		80211	PIGMENT VIVID	EPSON ENCRE VIVID MAGENTA	●	200 ml	89,39	STOCK
C13T653400		80212	PIGMENT	EPSON ENCRE JAUNE	●	200 ml	89,39	STOCK
C13T653500		80213	PIGMENT	EPSON ENCRE CYAN CLAIR	●	200 ml	89,39	STOCK
C13T653600		80214	PIGMENT VIVID	EPSON ENCRE VIVID MAGENTA CLAIR	●	200 ml	89,39	STOCK
C13T653700		80215	PIGMENT	EPSON ENCRE GRISE	●	200 ml	89,39	STOCK
C13T653800		80216	PIGMENT	EPSON ENCRE NOIRE MATE	●	200 ml	89,39	STOCK
C13T653900		80217	PIGMENT	EPSON ENCRE GRIS CLAIR	●	200 ml	89,39	STOCK
C13T653A00		80218	PIGMENT	EPSON ENCRE ORANGE	●	200 ml	89,39	STOCK
C13T653B00		80219	PIGMENT	EPSON ENCRE VERTE	●	200 ml	89,39	STOCK
C13T619000		80186	MAINTENANCE	EPSON RECUPERATION ENCRE USAGEE		x	18,12	STOCK
C13T619100		80187	MAINTENANCE	EPSON RECUPERATION ENCRE SANS MARGE		x	14,21	STOCK

EPSON STYLUS PRO SP5500 - DYE

CODE FABRICANT	INFO COMPLÉMENTAIRE	CODE INAPA	TYPE ENCRE	DÉSIGNATION	COULEUR	CAPACITÉ	PV HT €	DÉLAI LIVRAISON
C13T486011		80059	DYE	EPSON ENCRE NOIRE	●	110 ml	97,02	J+5
C13T487011		80060	DYE	EPSON ENCRE JAUNE	●	110 ml	97,02	J+5
C13T488011		80061	DYE	EPSON ENCRE MAGENTA / MAGENTA CLAIR	● ●	110 ml	97,02	J+5
C13T489011		80062	DYE	EPSON ENCRE CYAN / CYAN CLAIR	● ●	110 ml	97,02	J+5

EPSON STYLUS PRO SP7400 / SP7450 / SP9400 / SP9450 - PIGMENT

CODE FABRICANT	INFO COMPLÉMENTAIRE	CODE INAPA	TYPE ENCRE	DÉSIGNATION	COULEUR	CAPACITÉ	PV HT €	DÉLAI LIVRAISON
C13T611800		80173	PIGMENT	EPSON ENCRE NOIRE MATE	●	110 ml	66,70	STOCK
C13T611200		80170	PIGMENT	EPSON ENCRE CYAN	●	110 ml	66,70	STOCK PUIS NSK
C13T611300		80171	PIGMENT	EPSON ENCRE MAGENTA	●	110 ml	66,70	STOCK PUIS NSK
C13T611400		80172	PIGMENT	EPSON ENCRE JAUNE	●	110 ml	66,70	STOCK PUIS NSK
C13T612800		82848	PIGMENT	EPSON ENCRE NOIRE MATE	●	220 ml	98,54	STOCK
C13T612200		80174	PIGMENT	EPSON ENCRE CYAN	●	220 ml	98,54	STOCK
C13T612300		80175	PIGMENT	EPSON ENCRE MAGENTA	●	220 ml	98,54	STOCK
C13T612400		80176	PIGMENT	EPSON ENCRE JAUNE	●	220 ml	98,54	STOCK
C12C890191		80015	MAINTENANCE	RESERVOIR DE MAINTENANCE		x	29,00	STOCK

ENCRES EPSON



EPSON STYLUS PRO SP7800 / SP7880 / SP9800 / SP9880 - PIGMENT

CODE FABRICANT	INFO COMPLÉMENTAIRE	CODE INAPA	TYPE ENCRE	DÉSIGNATION	COULEUR	CAPACITÉ	PV HT €	DÉLAI LIVRAISON
C13T611800	SP7800 / SP7880 / SP9800 / SP9880	80173	PIGMENT	EPSON ENCRE NOIRE MATE	●	110 ml	66,70	STOCK
C13T602100	SP7800 / SP7880 / SP9800 / SP9880	80130	PIGMENT	EPSON ENCRE NOIRE PHOTO	●	110 ml	66,70	STOCK
C13T602200	SP7800 / SP7880 / SP9800 / SP9880	80131	PIGMENT	EPSON ENCRE CYAN	●	110 ml	66,70	STOCK
C13T602300	SP7880 / SP9880	80132	PIGMENT VIVID	EPSON ENCRE MAGENTA	●	110 ml	66,70	STOCK
C13T602B00	SP7800 / SP9800	80138	PIGMENT	EPSON ENCRE MAGENTA	●	110 ml	66,70	STOCK
C13T602400	SP7800 / SP7880 / SP9800 / SP9880	80133	PIGMENT	EPSON ENCRE JAUNE	●	110 ml	66,70	STOCK
C13T602C00	SP7800 / SP9800	80139	PIGMENT	EPSON ENCRE MAGENTA CLAIR	●	110 ml	66,70	STOCK
C13T602600	SP7880 / SP9880	80135	PIGMENT VIVID	EPSON ENCRE MAGENTA CLAIR	●	110 ml	66,70	STOCK
C13T602500	SP7800 / SP7880 / SP9800 / SP9880	80134	PIGMENT	EPSON ENCRE CYAN CLAIR	●	110 ml	66,70	STOCK
C13T602700	SP7800 / SP7880 / SP9800 / SP9880	80136	PIGMENT	EPSON ENCRE GRISE	●	110 ml	66,70	STOCK
C13T602900	SP7800 / SP7880 / SP9800 / SP9880	80137	PIGMENT	EPSON ENCRE GRIS CLAIR	●	110 ml	66,70	STOCK
C13T612800	SP7800 / SP7880 / SP9800 / SP9880	82848	PIGMENT	EPSON ENCRE NOIRE MATE	●	220 ml	98,54	STOCK
C13T603100	SP7800 / SP7880 / SP9800 / SP9880	80140	PIGMENT	EPSON ENCRE NOIRE PHOTO	●	220 ml	98,54	STOCK
C13T603200	SP7800 / SP7880 / SP9800 / SP9880	80141	PIGMENT	EPSON ENCRE CYAN	●	220 ml	98,54	STOCK
C13T603300	SP7880 / SP9880	80142	PIGMENT VIVID	EPSON ENCRE MAGENTA	●	220 ml	98,54	STOCK
C13T603B00	SP7800 / SP9800	80148	PIGMENT	EPSON ENCRE MAGENTA	●	220 ml	98,54	STOCK
C13T603400	SP7800 / SP7880 / SP9800 / SP9880	80143	PIGMENT	EPSON ENCRE JAUNE	●	220 ml	98,54	STOCK
C13T603C00	SP7800 / SP9800	80149	PIGMENT	EPSON ENCRE MAGENTA CLAIR	●	220 ml	98,54	STOCK
C13T603600	SP7880 / SP9880	80145	PIGMENT VIVID	EPSON ENCRE MAGENTA CLAIR	●	220 ml	98,54	STOCK
C13T603500	SP7800 / SP7880 / SP9800 / SP9880	80144	PIGMENT	EPSON ENCRE CYAN CLAIR	●	220 ml	98,54	STOCK
C13T603700	SP7800 / SP7880 / SP9800 / SP9880	80146	PIGMENT	EPSON ENCRE GRISE	●	220 ml	98,54	STOCK
C13T603900	SP7800 / SP7880 / SP9800 / SP9880	80147	PIGMENT	EPSON ENCRE GRIS CLAIR	●	220 ml	98,54	STOCK
C12C890191	SP7800 / SP7880 / SP9800 / SP9880	80015	MAINTENANCE	RESERVOIR DE MAINTENANCE		x	29,00	STOCK

EPSON STYLUS PRO SP3800 / SP3880 - PIGMENT

CODE FABRICANT	INFO COMPLÉMENTAIRE	CODE INAPA	TYPE ENCRE	DÉSIGNATION	COULEUR	CAPACITÉ	PV HT €	DÉLAI LIVRAISON
C13T580100	SP3800 / SP3880	80098	PIGMENT	EPSON ENCRE NOIRE PHOTO	●	80 ml	52,09	J+5
C13T580200	SP3800 / SP3880	80099	PIGMENT	EPSON ENCRE CYAN	●	80 ml	52,09	J+5
C13T580300	SP3800	80100	PIGMENT	EPSON ENCRE MAGENTA	●	80 ml	52,09	J+5
C13T580400	SP3800 / SP3880	80101	PIGMENT	EPSON ENCRE JAUNE	●	80 ml	52,09	J+5
C13T580500	SP3800 / SP3880	80102	PIGMENT	EPSON ENCRE CYAN CLAIR	●	80 ml	52,09	J+5
C13T580600	SP3800	80103	PIGMENT	EPSON ENCRE MAGENTA CLAIR	●	80 ml	52,09	J+5
C13T580700	SP3800 / SP3880	80104	PIGMENT	EPSON ENCRE GRISE	●	80 ml	52,09	J+5
C13T580800	SP3800 / SP3880	80105	PIGMENT	EPSON ENCRE NOIRE MATE	●	80 ml	52,09	J+5
C13T580900	SP3800 / SP3880	80106	PIGMENT	EPSON ENCRE GRIS CLAIR	●	80 ml	52,09	J+5
C13T580A00	SP3880	80107	PIGMENT	EPSON ENCRE MAGENTA	●	80 ml	52,09	J+5
C13T580B00	SP3880	80108	PIGMENT	EPSON ENCRE MAGENTA CLAIR	●	80 ml	52,09	J+5
C13T582000	SP3800 / SP3880	80109	MAINTENANCE	BLOC RECUPERATEUR D'ENCRE		x	19,30	J+5

EPSON STYLUS PRO SP7890 / SP7900 / SP9890 / SP9900 - PIGMENT 350ml

CODE FABRICANT	INFO COMPLÉMENTAIRE	CODE INAPA	TYPE ENCRE	DÉSIGNATION	COULEUR	CAPACITÉ	PV HT €	DÉLAI LIVRAISON
C13T596100	SP7890 / SP7900 / SP9890 / SP9900	80119	PIGMENT	EPSON ENCRE NOIRE PHOTO	●	350 ml	150,15	STOCK
C13T596200	SP7890 / SP7900 / SP9890 / SP9900	80120	PIGMENT	EPSON ENCRE CYAN	●	350 ml	150,15	STOCK
C13T596300	SP7890 / SP7900 / SP9890 / SP9900	80121	PIGMENT VIVID	EPSON ENCRE MAGENTA	●	350 ml	150,15	STOCK
C13T596400	SP7890 / SP7900 / SP9890 / SP9900	80122	PIGMENT	EPSON ENCRE JAUNE	●	350 ml	150,15	STOCK
C13T596500	SP7890 / SP7900 / SP9890 / SP9900	80123	PIGMENT	EPSON ENCRE CYAN CLAIR	●	350 ml	150,15	STOCK
C13T596600	SP7890 / SP7900 / SP9890 / SP9900	80124	PIGMENT VIVID	EPSON ENCRE MAGENTA CLAIR	●	350 ml	150,15	STOCK
C13T596700	SP7890 / SP7900 / SP9890 / SP9900	80125	PIGMENT	EPSON ENCRE GRISE	●	350 ml	150,15	STOCK
C13T596800	SP7890 / SP7900 / SP9890 / SP9900	80126	PIGMENT	EPSON ENCRE NOIRE MATE	●	350 ml	150,15	STOCK
C13T596900	SP7890 / SP7900 / SP9890 / SP9900	80127	PIGMENT	EPSON ENCRE GRIS CLAIR	●	350 ml	150,15	STOCK
C13T596A00	SP7900 / SP9900	80128	PIGMENT	EPSON ENCRE ORANGE	●	350 ml	150,15	STOCK
C13T596B00	SP7900 / SP9900	80129	PIGMENT	EPSON ENCRE VERTE	●	350 ml	150,15	STOCK
C12C890191	SP7890 / SP7900 / SP9890 / SP9900	80015	MAINTENANCE	RESERVOIR DE MAINTENANCE		x	29,00	STOCK

ENCRES EPSON



EPSON STYLUS PRO SP7890 / SP7900 / SP9890 / SP9900 - PIGMENT 700ml

CODE FABRICANT	INFO COMPLÉMENTAIRE	CODE INAPA	TYPE ENCRE	DÉSIGNATION	COULEUR	CAPACITÉ	PV HT €	DÉLAI LIVRAISON
C13T636100	SP7890 / SP7900 / SP9890 / SP9900	80198	PIGMENT	EPSON ENCRE NOIRE PHOTO	●	700 ml	271,42	STOCK
C13T636200	SP7890 / SP7900 / SP9890 / SP9900	80199	PIGMENT	EPSON ENCRE CYAN	●	700 ml	271,42	STOCK
C13T636300	SP7890 / SP7900 / SP9890 / SP9900	80200	PIGMENT VIVID	EPSON ENCRE MAGENTA	●	700 ml	271,42	STOCK
C13T636400	SP7890 / SP7900 / SP9890 / SP9900	80201	PIGMENT	EPSON ENCRE JAUNE	●	700 ml	271,42	STOCK
C13T636500	SP7890 / SP7900 / SP9890 / SP9900	80202	PIGMENT	EPSON ENCRE CYAN CLAIR	●	700 ml	271,42	STOCK
C13T636600	SP7890 / SP7900 / SP9890 / SP9900	80203	PIGMENT VIVID	EPSON ENCRE MAGENTA CLAIR	●	700 ml	271,42	STOCK
C13T636700	SP7890 / SP7900 / SP9890 / SP9900	80204	PIGMENT	EPSON ENCRE GRISE	●	700 ml	271,42	STOCK
C13T636800	SP7890 / SP7900 / SP9890 / SP9900	80205	PIGMENT	EPSON ENCRE NOIRE MATE	●	700 ml	271,42	STOCK
C13T636900	SP7890 / SP7900 / SP9890 / SP9900	80206	PIGMENT	EPSON ENCRE GRIS CLAIR	●	700 ml	271,42	STOCK
C13T636A00	SP7900 / SP9900	80207	PIGMENT	EPSON ENCRE ORANGE	●	700 ml	271,42	STOCK
C13T636B00	SP7900 / SP9900	80208	PIGMENT	EPSON ENCRE VERTE	●	700 ml	271,42	STOCK
C12C890191	SP7890 / SP7900 / SP9890 / SP9900	80015	MAINTENANCE	RESERVOIR DE MAINTENANCE		x	29,00	STOCK

EPSON SURECOLOR SC-P6000 STD / SC-P7000 STD / SC-P7000V / SC-P8000 STD / SC-P9000 / SC-P9000V - PIGMENT 350ml (NOUVEAU)

CODE FABRICANT	INFO COMPLÉMENTAIRE	CODE INAPA	TYPE ENCRE	DÉSIGNATION	COULEUR	CAPACITÉ	PV HT €	DÉLAI LIVRAISON
C13T824100	TOUTES	334422	PIGMENT	EPSON ENCRE NOIRE PHOTO	●	350 ml	130,00	STOCK
C13T824200	TOUTES	334423	PIGMENT	EPSON ENCRE CYAN	●	350 ml	130,00	STOCK
C13T824300	TOUTES	334424	PIGMENT VIVID	EPSON ENCRE MAGENTA	●	350 ml	130,00	STOCK
C13T824400	TOUTES	334425	PIGMENT	EPSON ENCRE JAUNE	●	350 ml	130,00	STOCK
C13T824500	TOUTES	334426	PIGMENT	EPSON ENCRE CYAN CLAIR	●	350 ml	130,00	STOCK
C13T824600	TOUTES	334427	PIGMENT VIVID	EPSON ENCRE MAGENTA CLAIR	●	350 ml	130,00	STOCK
C13T824700	TOUTES	334428	PIGMENT	EPSON ENCRE GRISE	●	350 ml	130,00	STOCK
C13T824800	TOUTES	334429	PIGMENT	EPSON ENCRE NOIRE MATE	●	350 ml	130,00	STOCK
C13T824900	SC-P7000V ET SC-P9000V	334430	PIGMENT	EPSON ENCRE GRIS CLAIR	●	350 ml	130,00	STOCK
C13T824A00	SC-P7000 STD / P9000 STD + SERIES V	334431	PIGMENT	EPSON ENCRE ORANGE	●	350 ml	130,00	STOCK
C13T824B00	SC-P7000 STD / P9000 STD + SERIES V	334432	PIGMENT	EPSON ENCRE VERTE	●	350 ml	130,00	STOCK
C13T824D00	SC-P7000V ET SC-P9000V	334433	PIGMENT	EPSON ENCRE VIOLETTE	●	350 ml	130,00	STOCK
C13T699700	TOUTES	334434	MAINTENANCE	RESERVOIR DE MAINTENANCE		x	29,00	STOCK

ENCRES EPSON

EPSON SURECOLOR SC-P6000 STD / SC-P7000 STD / SC-P7000V / SC-P8000 STD / SC-P9000 / SC-P9000V - PIGMENT 700ml (NOUVEAU)

CODE FABRICANT	INFO COMPLÉMENTAIRE	CODE INAPA	TYPE ENCRE	DÉSIGNATION	COULEUR	CAPACITÉ	PV HT €	DÉLAI LIVRAISON
C13T804100	TOUTES	334435	PIGMENT	EPSON ENCRE NOIRE PHOTO	●	700 ml	235,00	STOCK
C13T804200	TOUTES	334436	PIGMENT	EPSON ENCRE CYAN	●	700 ml	235,00	STOCK
C13T804300	TOUTES	334437	PIGMENT VIVID	EPSON ENCRE MAGENTA	●	700 ml	235,00	STOCK
C13T804400	TOUTES	334438	PIGMENT	EPSON ENCRE JAUNE	●	700 ml	235,00	STOCK
C13T804500	TOUTES	334439	PIGMENT	EPSON ENCRE CYAN CLAIR	●	700 ml	235,00	STOCK
C13T804600	TOUTES	334440	PIGMENT VIVID	EPSON ENCRE MAGENTA CLAIR	●	700 ml	235,00	STOCK
C13T804700	TOUTES	334441	PIGMENT	EPSON ENCRE GRISE	●	700 ml	235,00	STOCK
C13T804800	TOUTES	334442	PIGMENT	EPSON ENCRE NOIRE MATE	●	700 ml	235,00	STOCK
C13T804900	SC-P7000V ET SC-P9000V	334443	PIGMENT	EPSON ENCRE GRIS CLAIR	●	700 ml	235,00	STOCK
C13T804A00	SC-P7000 STD / P9000 STD + SERIES V	334444	PIGMENT	EPSON ENCRE ORANGE	●	700 ml	235,00	STOCK
C13T804B00	SC-P7000 STD / P9000 STD + SERIES V	334445	PIGMENT	EPSON ENCRE VERTE	●	700 ml	235,00	STOCK
C13T804D00	SC-P7000V ET SC-P9000V	334446	PIGMENT	EPSON ENCRE VIOLETTE	●	700 ml	235,00	STOCK
C13T699700	TOUTES	334434	MAINTENANCE	RESERVOIR DE MAINTENANCE		x	29,00	STOCK

EPSON STYLUS PRO SP7700 / SP9700 - PIGMENT 350ml et 700ml

CODE FABRICANT	INFO COMPLÉMENTAIRE	CODE INAPA	TYPE ENCRE	DÉSIGNATION	COULEUR	CAPACITÉ	PV HT €	DÉLAI LIVRAISON
C13T596100		80119	PIGMENT	EPSON ENCRE NOIRE PHOTO	●	350 ml	150,15	STOCK
C13T596200		80120	PIGMENT	EPSON ENCRE CYAN	●	350 ml	150,15	STOCK
C13T596300		80121	PIGMENT VIVID	EPSON ENCRE MAGENTA	●	350 ml	150,15	STOCK
C13T596400		80122	PIGMENT	EPSON ENCRE JAUNE	●	350 ml	150,15	STOCK
C13T596800		80126	PIGMENT	EPSON ENCRE NOIRE MATE	●	350 ml	150,15	STOCK
C13T636100		80198	PIGMENT	EPSON ENCRE NOIRE PHOTO	●	700 ml	271,42	STOCK
C13T636200		80199	PIGMENT	EPSON ENCRE CYAN	●	700 ml	271,42	STOCK
C13T636300		80200	PIGMENT VIVID	EPSON ENCRE MAGENTA	●	700 ml	271,42	STOCK
C13T636400		80201	PIGMENT	EPSON ENCRE JAUNE	●	700 ml	271,42	STOCK
C13T636800		80205	PIGMENT	EPSON ENCRE NOIRE MATE	●	700 ml	271,42	STOCK
C12C890501		80016	MAINTENANCE	RESERVOIR DE MAINTENANCE		x	20,00	STOCK

ENCRES EPSON



EPSON STYLUS PRO SP11880 - PIGMENT

CODE FABRICANT	INFO COMPLÉMENTAIRE	CODE INAPA	TYPE ENCRE	DÉSIGNATION	COULEUR	CAPACITÉ	PV HT €	DÉLAI LIVRAISON
C13T591100		80110	PIGMENT	EPSON ENCRE NOIRE PHOTO	●	700 ml	271,42	STOCK
C13T591200		80111	PIGMENT	EPSON ENCRE CYAN	●	700 ml	271,42	STOCK
C13T591300		80112	PIGMENT	EPSON ENCRE MAGENTA	●	700 ml	271,42	STOCK
C13T591400		80113	PIGMENT	EPSON ENCRE JAUNE	●	700 ml	271,42	STOCK
C13T591500		80114	PIGMENT	EPSON ENCRE CYAN CLAIR	●	700 ml	271,42	STOCK
C13T591600		80115	PIGMENT	EPSON ENCRE MAGENTA CLAIR	●	700 ml	271,42	STOCK
C13T591700		80116	PIGMENT	EPSON ENCRE GRISE	●	700 ml	271,42	STOCK
C13T591800		80117	PIGMENT	EPSON ENCRE NOIRE MATE	●	700 ml	271,42	STOCK
C13T591900		80118	PIGMENT	EPSON ENCRE GRIS CLAIR	●	700 ml	271,42	STOCK
C12C890191		80015	MAINTENANCE	RESERVOIR DE MAINTENANCE		x	29,00	STOCK

EPSON SURECOLOR SC-T3000 / SC-T3200 / SC-T5000 / SC-T5200 / SC-T7000 / SC-T7200 - PIGMENT

CODE FABRICANT	INFO COMPLÉMENTAIRE	CODE INAPA	TYPE ENCRE	DÉSIGNATION	COULEUR	CAPACITÉ	PV HT €	DÉLAI LIVRAISON
C13T692100		80224	PIGMENT	EPSON ENCRE NOIRE PHOTO	●	110 ml	55,00	STOCK
C13T692200		80225	PIGMENT	EPSON ENCRE CYAN	●	110 ml	55,00	STOCK
C13T692300		80226	PIGMENT	EPSON ENCRE MAGENTA	●	110 ml	55,00	STOCK
C13T692400		80227	PIGMENT	EPSON ENCRE JAUNE	●	110 ml	55,00	STOCK
C13T692500		80228	PIGMENT	EPSON ENCRE NOIRE MATE	●	110 ml	55,00	STOCK
C13T693100		340332	PIGMENT	EPSON ENCRE NOIRE PHOTO	●	350 ml	130,00	STOCK
C13T693200		340333	PIGMENT	EPSON ENCRE CYAN	●	350 ml	130,00	STOCK
C13T693300		340334	PIGMENT	EPSON ENCRE MAGENTA	●	350 ml	130,00	STOCK
C13T693400		340335	PIGMENT	EPSON ENCRE JAUNE	●	350 ml	130,00	STOCK
C13T693500		340336	PIGMENT	EPSON ENCRE NOIRE MATE	●	350 ml	130,00	STOCK
C13T694100		340337	PIGMENT	EPSON ENCRE NOIRE PHOTO	●	700 ml	235,00	STOCK
C13T694200		340338	PIGMENT	EPSON ENCRE CYAN	●	700 ml	235,00	STOCK
C13T694300		340339	PIGMENT	EPSON ENCRE MAGENTA	●	700 ml	235,00	STOCK
C13T694400		340340	PIGMENT	EPSON ENCRE JAUNE	●	700 ml	235,00	STOCK
C13T694500		340341	PIGMENT	EPSON ENCRE NOIRE MATE	●	700 ml	235,00	STOCK
C13T619300		80188	MAINTENANCE	EPSON RECUPERATION ENCRE		x	57,10	STOCK

EPSON SURECOLOR SC-P10000 / SC-P20000 - PIGMENT

CODE FABRICANT	INFO COMPLÉMENTAIRE	CODE INAPA	TYPE ENCRE	DÉSIGNATION	COULEUR	CAPACITÉ	PV HT €	DÉLAI LIVRAISON
C13T800000		338435	PIGMENT	EPSON ENCRE GRIS CLAIR	●	700 ml	235,00	STOCK
C13T800100		338436	PIGMENT	EPSON ENCRE NOIRE PHOTO	●	700 ml	235,00	STOCK
C13T800200		338437	PIGMENT	EPSON ENCRE CYAN	●	700 ml	235,00	STOCK
C13T800300		338438	PIGMENT	EPSON ENCRE MAGENTA	●	700 ml	235,00	STOCK
C13T800400		338439	PIGMENT	EPSON ENCRE JAUNE	●	700 ml	235,00	STOCK
C13T800500		338440	PIGMENT	EPSON ENCRE CYAN CLAIR	●	700 ml	235,00	STOCK
C13T800600		338441	PIGMENT	EPSON ENCRE MAGENTA CLAIR	●	700 ml	235,00	STOCK
C13T800700		338442	PIGMENT	EPSON ENCRE GRIS FONCÉ	●	700 ml	235,00	STOCK
C13T800800		338443	PIGMENT	EPSON ENCRE NOIRE MATE	●	700 ml	235,00	STOCK
C13T800900		338444	PIGMENT	EPSON ENCRE GRISE	●	700 ml	235,00	STOCK
C13T619300		80188	MAINTENANCE	EPSON RECUPERATION ENCRE		x	57,10	STOCK

EPSON SURECOLOR SC-P5000 STD / SC-P5000V - PIGMENT

CODE FABRICANT	INFO COMPLÉMENTAIRE	CODE INAPA	TYPE ENCRE	DÉSIGNATION	COULEUR	CAPACITÉ	PV HT €	DÉLAI LIVRAISON
C13T913100	SURECOLOR SC-P5000 STD / V	340320	PIGMENT	EPSON ENCRE NOIR PHOTO	●	200 ml	81,26	STOCK
C13T913200	SURECOLOR SC-P5000 STD / V	340321	PIGMENT	EPSON ENCRE CYAN	●	200 ml	81,26	STOCK
C13T913300	SURECOLOR SC-P5000 STD / V	340322	PIGMENT	EPSON ENCRE MAGENTA	●	200 ml	81,26	STOCK
C13T913400	SURECOLOR SC-P5000 STD / V	340323	PIGMENT	EPSON ENCRE JAUNE	●	200 ml	81,26	STOCK
C13T913500	SURECOLOR SC-P5000 STD / V	340324	PIGMENT	EPSON ENCRE CYAN CLAIR	●	200 ml	81,26	STOCK
C13T913600	SURECOLOR SC-P5000 STD / V	340325	PIGMENT	EPSON ENCRE MAGENTA CLAIR	●	200 ml	81,26	STOCK
C13T913700	SURECOLOR SC-P5000 STD / V	340326	PIGMENT	EPSON ENCRE GRISE	●	200 ml	81,26	STOCK
C13T913800	SURECOLOR SC-P5000 STD / V	340327	PIGMENT	EPSON ENCRE NOIR MATE	●	200 ml	81,26	STOCK
C13T913900	SURECOLOR SC-P5000 STD / V	340328	PIGMENT	EPSON ENCRE GRIS CLAIR	●	200 ml	81,26	STOCK
C13T913A00	SURECOLOR SC-P5000 STD / V	340329	PIGMENT	EPSON ENCRE ORANGE	●	200 ml	81,26	STOCK
C13T913B00	SURECOLOR SC-P5000 STD / V	340330	PIGMENT	EPSON ENCRE VERTE	●	200 ml	81,26	STOCK
C13T913D00	SURECOLOR SC-P5000V	340331	PIGMENT	EPSON ENCRE VIOLETTE	●	200 ml	81,26	STOCK
C13T619000	SURECOLOR SC-P5000 STD / V	80186	MAINTENANCE	EPSON RECUPERATION ENCRE USAGEE		x	18,12	STOCK
C13T619100	SURECOLOR SC-P5000 STD / V	80187	MAINTENANCE	EPSON RECUPERATION ENCRE SANS MARGE		x	14,21	STOCK

ENCRES EPSON



EPSON SURECOLOR SC-T3100 / SC-T3100N / SC-T5100 / SC-T5100N - PIGMENT / NOUVEAU

CODE FABRICANT	INFO COMPLÉMENTAIRE	CODE INAPA	TYPE ENCRE	DÉSIGNATION	COULEUR	CAPACITÉ	PV HT €	DÉLAI LIVRAISON
C13T40C140		452206	PIGMENT	EPSON ENCRE NOIRE	●	50 ml	41,00	STOCK
C13T40C240		452207	PIGMENT	EPSON ENCRE CYAN	●	26 ml	26,00	STOCK
C13T40C340		452208	PIGMENT	EPSON ENCRE MAGENTA	●	26 ml	26,00	STOCK
C13T40C440		452209	PIGMENT	EPSON ENCRE JAUNE	●	26 ml	26,00	STOCK
C13T40D140		452210	PIGMENT	EPSON ENCRE NOIRE	●	80 ml	58,00	STOCK
C13T40D240		452211	PIGMENT	EPSON ENCRE CYAN	●	50 ml	41,00	STOCK
C13T40D340		452212	PIGMENT	EPSON ENCRE MAGENTA	●	50 ml	41,00	STOCK
C13T40D440		452213	PIGMENT	EPSON ENCRE JAUNE	●	50 ml	41,00	STOCK
C13S210055		452222	MAINTENANCE	EPSON LAME CUTTER AUTO			120,00	STOCK
C13S210057		452224	MAINTENANCE	EPSON BAC RECUPERATEUR ENCRE			41,00	STOCK

EPSON SURECOLOR SC-T3400 / SC-T3400N / SC-T5400 - PIGMENT / NOUVEAU

CODE FABRICANT	INFO COMPLÉMENTAIRE	CODE INAPA	TYPE ENCRE	DÉSIGNATION	COULEUR	CAPACITÉ	PV HT €	DÉLAI LIVRAISON
C13T41R540		452214	PIGMENT	EPSON ENCRE NOIRE	●	110 ml	55,00	STOCK
C13T41R240		452215	PIGMENT	EPSON ENCRE CYAN	●	110 ml	55,00	STOCK
C13T41R340		452216	PIGMENT	EPSON ENCRE MAGENTA	●	110 ml	55,00	STOCK
C13T41R440		452217	PIGMENT	EPSON ENCRE JAUNE	●	110 ml	55,00	STOCK
C13T41F540		452218	PIGMENT	EPSON ENCRE NOIRE	●	350 ml	130,00	STOCK
C13T41F240		452219	PIGMENT	EPSON ENCRE CYAN	●	350 ml	130,00	STOCK
C13T41F340		452220	PIGMENT	EPSON ENCRE MAGENTA	●	350 ml	130,00	STOCK
C13T41F440		452221	PIGMENT	EPSON ENCRE JAUNE	●	350 ml	130,00	STOCK
C13S902007		452223	MAINTENANCE	EPSON LAME CUTTER AUTO			114,17	STOCK
C13S400064		452225	MAINTENANCE	EPSON TAMPON REMPLACE SANS MARGE			30,00	STOCK
C13T699700		334434	MAINTENANCE	RESERVOIR DE MAINTENANCE			29,00	STOCK

ENCRES EPSON

EPSON SURECOLOR SC-P7500 / SC-P9500 - PIGMENT 350ml **NOUVEAU**

CODE FABRICANT	INFO COMPLÉMENTAIRE	CODE INAPA	TYPE ENCRE	DÉSIGNATION	COULEUR	CAPACITÉ	PV HT €	DÉLAI LIVRAISON
C13T44Q140		455114	PIGMENT	EPSON ENCRE NOIRE PHOTO	●	350 ml	130,00	J+5
C13T44Q240		455120	PIGMENT	EPSON ENCRE CYAN	●	350 ml	130,00	J+5
C13T44Q340		455121	PIGMENT VIVID	EPSON ENCRE MAGENTA	●	350 ml	130,00	J+5
C13T44Q440		455122	PIGMENT	EPSON ENCRE JAUNE	●	350 ml	130,00	J+5
C13T44Q540		455124	PIGMENT	EPSON ENCRE CYAN CLAIR	●	350 ml	130,00	J+5
C13T44Q640		455127	PIGMENT VIVID	EPSON ENCRE MAGENTA CLAIR	●	350 ml	130,00	J+5
C13T44Q740		455128	PIGMENT	EPSON ENCRE GRISE	●	350 ml	130,00	J+5
C13T44Q840		455129	PIGMENT	EPSON ENCRE NOIRE MATE	●	350 ml	130,00	J+5
C13T44Q940		455131	PIGMENT	EPSON ENCRE GRIS CLAIR	●	350 ml	130,00	J+5
C13T44QA40		455132	PIGMENT	EPSON ENCRE ORANGE	●	350 ml	130,00	J+5
C13T44QB40		455133	PIGMENT	EPSON ENCRE VERTE	●	350 ml	130,00	J+5
C13T44QD40		455134	PIGMENT	EPSON ENCRE VIOLETTE	●	350 ml	130,00	J+5
C13T699700		334434	MAINTENANCE	RESERVOIR DE MAINTENANCE		x	29,00	STOCK

EPSON SURECOLOR SC-P7500 / SC-P9500 - PIGMENT 700ml **NOUVEAU**

CODE FABRICANT	INFO COMPLÉMENTAIRE	CODE INAPA	TYPE ENCRE	DÉSIGNATION	COULEUR	CAPACITÉ	PV HT €	DÉLAI LIVRAISON
C13T44J140		455110	PIGMENT	EPSON ENCRE NOIRE PHOTO	●	700 ml	235,00	J+5
C13T44J240		455111	PIGMENT	EPSON ENCRE CYAN	●	700 ml	235,00	J+5
C13T44J340		455112	PIGMENT VIVID	EPSON ENCRE MAGENTA	●	700 ml	235,00	J+5
C13T44J440		455113	PIGMENT	EPSON ENCRE JAUNE	●	700 ml	235,00	J+5
C13T44J540		455115	PIGMENT	EPSON ENCRE CYAN CLAIR	●	700 ml	235,00	J+5
C13T44J640		455116	PIGMENT VIVID	EPSON ENCRE MAGENTA CLAIR	●	700 ml	235,00	J+5
C13T44J740		455117	PIGMENT	EPSON ENCRE GRISE	●	700 ml	235,00	J+5
C13T44J840		455118	PIGMENT	EPSON ENCRE NOIRE MATE	●	700 ml	235,00	J+5
C13T44J940		455119	PIGMENT	EPSON ENCRE GRIS CLAIR	●	700 ml	235,00	J+5
C13T44JA40		455123	PIGMENT	EPSON ENCRE ORANGE	●	700 ml	235,00	J+5
C13T44JB40		455125	PIGMENT	EPSON ENCRE VERTE	●	700 ml	235,00	J+5
C13T44JD40		455130	PIGMENT	EPSON ENCRE VIOLETTE	●	700 ml	235,00	J+5
C13T699700		334434	MAINTENANCE	RESERVOIR DE MAINTENANCE		x	29,00	STOCK

ENCRES EPSON



EPSON STYLUS PRO GS6000 (ECO-SOLVANT)

CODE FABRICANT	INFO COMPLÉMENTAIRE	CODE INAPA	TYPE ENCRE	DÉSIGNATION	COULEUR	CAPACITÉ	PV HT €	DÉLAI LIVRAISON
C13T624100		80190	ECO-SOLVANT	EPSON ENCRE NOIRE PHOTO	●	950 ml	230,00	STOCK
C13T624200		80191	ECO-SOLVANT	EPSON ENCRE CYAN	●	950 ml	230,00	STOCK
C13T624300		80192	ECO-SOLVANT	EPSON ENCRE MAGENTA	●	950 ml	230,00	STOCK
C13T624400		80193	ECO-SOLVANT	EPSON ENCRE JAUNE	●	950 ml	230,00	STOCK
C13T624500		80194	ECO-SOLVANT	EPSON ENCRE CYAN CLAIR	●	950 ml	230,00	STOCK
C13T624600		80195	ECO-SOLVANT	EPSON ENCRE MAGENTA CLAIR	●	950 ml	230,00	STOCK
C13T624700		80196	ECO-SOLVANT	EPSON ENCRE VERTE	●	950 ml	230,00	STOCK
C13T624800		80197	ECO-SOLVANT	EPSON ENCRE ORANGE	●	950 ml	230,00	STOCK
C13T623000		80189	MAINTENANCE	CARTOUCHE DE NETTOYAGE		x	70,28	STOCK
C12C890611		87780	MAINTENANCE	EPSON KIT DE MAINTENANCE GS6000		x	60,00	STOCK

EPSON SURECOLOR SC-S30600 / SC-S50600 / SC-S70600 (ECO-SOLVANT)

CODE FABRICANT	INFO COMPLÉMENTAIRE	CODE INAPA	TYPE ENCRE	DÉSIGNATION	COULEUR	CAPACITÉ	PV HT €	DÉLAI LIVRAISON
C13T687100	SC-S30600 / S50600	80220	ECO-SOLVANT	EPSON ENCRE NOIRE	●	700 ml	170,00	STOCK
C13T687200	SC-S30600 / S50600	80221	ECO-SOLVANT	EPSON ENCRE CYAN	●	700 ml	170,00	STOCK
C13T687300	SC-S30600 / S50600	80222	ECO-SOLVANT	EPSON ENCRE MAGENTA	●	700 ml	170,00	STOCK
C13T687400	SC-S30600 / S50600	80223	ECO-SOLVANT	EPSON ENCRE JAUNE	●	700 ml	170,00	STOCK
C13T713100	SC-S70600	82861	ECO-SOLVANT	EPSON ENCRE NOIRE	●	700 ml	170,00	J+7
C13T713200	SC-S70600	82862	ECO-SOLVANT	EPSON ENCRE CYAN	●	700 ml	170,00	J+7
C13T713300	SC-S70600	82863	ECO-SOLVANT	EPSON ENCRE MAGENTA	●	700 ml	170,00	J+7
C13T713400	SC-S70600	82864	ECO-SOLVANT	EPSON ENCRE JAUNE	●	700 ml	170,00	J+7
C13T713500	SC-S70600	82865	ECO-SOLVANT	EPSON ENCRE CYAN CLAIR	●	700 ml	170,00	J+7
C13T713600	SC-S70600	82866	ECO-SOLVANT	EPSON ENCRE MAGENTA CLAIR	●	700 ml	170,00	J+7
C13T713700	SC-S70600	82867	ECO-SOLVANT	EPSON ENCRE GRISE	●	700 ml	170,00	J+7
C13T713900	SC-S70600	82868	ECO-SOLVANT	EPSON ENCRE ORANGE PLUS	●	700 ml	170,00	J+7
C13T713A00	SC-S70600	82870	ECO-SOLVANT	EPSON ENCRE BLANCHE		600 ml	254,00	J+7
C13T713B00	SC-S70600	82869	ECO-SOLVANT	EPSON ENCRE METALLIQUE	●	350 ml	283,00	J+7
C13T699300	SC-S30600 / S50600 / S70600	80240	MAINTENANCE	EPSON LIQUIDE DE NETTOYAGE		250 ml	28,35	STOCK
C13T699000	SC-S30600 / S50600 / S70600	80239	MAINTENANCE	EPSON CARTOUCHE DE NETTOYAGE		350 ml	50,40	STOCK
C13T724000	SC-S30600 / S50600 / S70600	80241	MAINTENANCE	EPSON BIDON RÉCUPÉRATEUR D'ENCRE USAGÉE		2 Litres	23,00	STOCK
C13T724100	SC-S30600 / S50600 / S70600	80242	MAINTENANCE	EPSON KIT DE MAINTENANCE		x	25,00	STOCK

ENCRES EPSON



EPSON SURECOLOR SC-S40600 / SC-S60600 / SC-S80600 (ECO-SOLVANT)

CODE FABRICANT	INFO COMPLÉMENTAIRE	CODE INAPA	TYPE ENCRE	DÉSIGNATION	COULEUR	CAPACITÉ	PV HT €	DÉLAI LIVRAISON
C13T890100	SC-S40600 / SC-S60600 / SC-S80600	337879	ECO-SOLVANT	EPSON ENCRE NOIRE	●	700 ml	100,00	STOCK
C13T890200	SC-S40600 / SC-S60600 / SC-S80600	337880	ECO-SOLVANT	EPSON ENCRE CYAN	●	700 ml	100,00	STOCK
C13T890300	SC-S40600 / SC-S60600 / SC-S80600	337882	ECO-SOLVANT	EPSON ENCRE MAGENTA	●	700 ml	100,00	STOCK
C13T890400	SC-S40600 / SC-S60600 / SC-S80600	337883	ECO-SOLVANT	EPSON ENCRE JAUNE	●	700 ml	100,00	STOCK
C13T890500	SC-S80600	337884	ECO-SOLVANT	EPSON ENCRE CYAN CLAIR	●	700 ml	100,00	STOCK
C13T890600	SC-S80600	337885	ECO-SOLVANT	EPSON ENCRE MAGENTA CLAIR	●	700 ml	100,00	STOCK
C13T890700	SC-S80600	337886	ECO-SOLVANT	EPSON ENCRE GRISE	●	700 ml	100,00	STOCK
C13T890800	SC-S80600	337887	ECO-SOLVANT	EPSON ENCRE ORANGE	●	700 ml	100,00	STOCK
C13T890A00	SC-S80600	337888	ECO-SOLVANT	EPSON ENCRE BLANCHE		600 ml	220,00	STOCK
C13T890900	SC-S80600	337889	ECO-SOLVANT	EPSON ENCRE ROUGE	●	700 ml	100,00	STOCK
C13T890B00	SC-S80600	337890	ECO-SOLVANT	EPSON ENCRE ARGENT METALLIQUE	●	350 ml	245,00	STOCK
C13T699300	SC-S40600 / SC-S60600 / SC-S80600	80240	MAINTENANCE	EPSON LIQUIDE DE NETTOYAGE		250 ml	28,35	STOCK
C13T696000	SC-S40600 / SC-S60600 / SC-S80600	337895	MAINTENANCE	EPSON CARTOUCHE DE NETTOYAGE		350 ml	48,00	STOCK
C13T724000	SC-S40600 / SC-S60600 / SC-S80600	80241	MAINTENANCE	EPSON BIDON RÉCUPÉRATEUR D'ENCRE USAGÉE		2 Litres	23,00	STOCK
C13S210044	SC-S40600 / SC-S60600 / SC-S80600	337894	MAINTENANCE	KIT DE MAINTENANCE COMPRENANT: 2 FILTRES À AIR / 1 DÉROULEUR DE BANDE NETTOYANTE HUMIDE / 1 RACLETTE / 1 PAIRE DE GANTS		x	85,00	STOCK
C13S210036	SC-S40600 / SC-S60600 / SC-S80600	446732	MAINTENANCE	EPSON KIT DE GRAISSAGE		x	60,00	J+5
C13S090013	SC-S40600 / SC-S60600 / SC-S80600	337896	MAINTENANCE	EPSON BATONNET DE NETTOYAGE		50 pièces	20,00	STOCK
C13T724100	SC-S30600 / S50600 / S70600	80242	MAINTENANCE	EPSON KIT DE MAINTENANCE		x	25,00	STOCK

ENCRES EPSON

EPSON SURECOLOR SC-S60600L / SC-S80600L (ECO-SOLVANT) **NOUVEAU**

CODE FABRICANT	INFO COMPLÉMENTAIRE	CODE INAPA	TYPE ENCRE	DÉSIGNATION	COULEUR	CAPACITÉ	PV HT €	DÉLAI LIVRAISON
C13T45L100	SC-S60600L / SC-S80600L	454900	ECO-SOLVANT	EPSON ENCRE NOIRE	●	1500 ml	172,00	J+5
C13T45L200	SC-S60600L / SC-S80600L	454901	ECO-SOLVANT	EPSON ENCRE CYAN	●	1500 ml	172,00	J+5
C13T45L300	SC-S60600L / SC-S80600L	454902	ECO-SOLVANT	EPSON ENCRE MAGENTA	●	1500 ml	172,00	J+5
C13T45L400	SC-S60600L / SC-S80600L	454903	ECO-SOLVANT	EPSON ENCRE JAUNE	●	1500 ml	172,00	J+5
C13T45L500	SC-S80600L	454904	ECO-SOLVANT	EPSON ENCRE CYAN CLAIR	●	1500 ml	172,00	J+5
C13T45L600	SC-S80600L	454905	ECO-SOLVANT	EPSON ENCRE MAGENTA CLAIR	●	1500 ml	172,00	J+5
C13T45L700	SC-S80600L	454906	ECO-SOLVANT	EPSON ENCRE GRISE	●	1500 ml	172,00	J+5
C13T45L800	SC-S80600L	454907	ECO-SOLVANT	EPSON ENCRE ORANGE	●	1500 ml	172,00	J+5
C13T45L900	SC-S80600L	454908	ECO-SOLVANT	EPSON ENCRE ROUGE	●	1500 ml	172,00	J+5
C13T45LA00	SC-S80600L	454909	ECO-SOLVANT	EPSON ENCRE BLANCHE		1500 ml	440,00	J+5
C13T45LB00	SC-S80600L	454910	ECO-SOLVANT	EPSON ENCRE ARGENT METALLIQUE	●	500 ml	350,00	J+5
C13T44A500	SC-S60600L / SC-S80600L	454911	MAINTENANCE	EPSON LIQUIDE DE NETTOYAGE		700 ml	96,00	J+5
C13S210071	SC-S60600L / SC-S80600L	454912	MAINTENANCE	EPSON CARTOUCHE DE NETTOYAGE		4 Litres	31,00	J+5
C13S210093	SC-S60600L / SC-S80600L	454914	MAINTENANCE	EPSON BIDON RÉCUPÉRATEUR D'ENCRE USAGÉE		x	85,00	J+5
C13S210036	SC-S60600L / SC-S80600L	446732	MAINTENANCE	EPSON KIT DE GRAISSAGE		x	60,00	J+5
C13T699300	SC-S60600L / SC-S80600L	80240	MAINTENANCE	EPSON LIQUIDE DE NETTOYAGE		250 ml	28,35	STOCK
C13S210044	SC-S60600L / SC-S80600L	337894	MAINTENANCE	KIT DE MAINTENANCE COMPRENANT : 2 FILTRES À AIR / 1 DÉROULEUR DE BANDE NETTOYANTE HUMIDE / 1 RACLETTE / 1 PAIRE DE GANTS		x	85,00	STOCK
C13S090013	SC-S60600L / SC-S80600L	337896	MAINTENANCE	EPSON BATONNET DE NETTOYAGE		50 pièces	20,00	STOCK

ENCRES CANON

**CANON IPF500 / IPF510 / IPF600 / IPF605 / IPF610 / IPF700 / IPF710 / IPF720 / LP17/24
- PIGMENT (Noir)**

CODE FABRICANT	INFO COMPLÉMENTAIRE	CODE INAPA	TYPE ENCRE	DÉSIGNATION	COULEUR	CAPACITÉ	PV HT €	DÉLAI LIVRAISON
2251B001AC	PF-03	80308	TÊTE D'IMPRESSION	CANON TÊTE D'IMPRESSION		x	418,70	STOCK
0894B001AA	PFI-102MBK	80261	PIGMENT	CANON ENCRE NOIRE MATE	●	130 ml	69,24	STOCK
0895B001AA	PFI-102BK	80262	DYE	CANON ENCRE NOIRE	●	130 ml	69,24	STOCK
0896B001AA	PFI-102C	80263	DYE	CANON ENCRE CYAN	●	130 ml	69,24	STOCK
0897B001AA	PFI-102M	80264	DYE	CANON ENCRE MAGENTA	●	130 ml	69,24	STOCK
0898B001AA	PFI-102Y	80265	DYE	CANON ENCRE JAUNE	●	130 ml	69,24	STOCK
1320B008AA	MC-07 (IPF700 / 710 / 720)	80280	MAINTENANCE	CANON CARTOUCHE DE MAINTENANCE MC-07		x	79,50	STOCK
1320B003BA	MC-05 (IPF500 / 510 / LP17)	80278	MAINTENANCE	CANON CARTOUCHE DE MAINTENANCE MC-05		x	58,30	STOCK
1320B010BA	MC-16 (IPF600 / 605 / 610 / LP24)	80281	MAINTENANCE	CANON CARTOUCHE DE MAINTENANCE MC-16		x	66,80	STOCK

CANON IPF650 / IPF655 / IPF750 / IPF755 / IPF760 / IPF765 - PIGMENT (Noir) / DYE

CODE FABRICANT	INFO COMPLÉMENTAIRE	CODE INAPA	TYPE ENCRE	DÉSIGNATION	COULEUR	CAPACITÉ	PV HT €	DÉLAI LIVRAISON
3630B001AA	PF-04	80319	TÊTE D'IMPRESSION	CANON TÊTE D'IMPRESSION		x	418,70	STOCK
0894B001AA	PFI-102MBK	80261	PIGMENT	CANON ENCRE NOIRE MATE	●	130 ml	69,24	STOCK
0895B001AA	PFI-102BK	80262	DYE	CANON ENCRE NOIRE	●	130 ml	69,24	STOCK
0896B001AA	PFI-102C	80263	DYE	CANON ENCRE CYAN	●	130 ml	69,24	STOCK
3631B001AA	PFI-104M	80320	DYE	CANON ENCRE MAGENTA	●	130 ml	69,24	STOCK
0898B001AA	PFI-102Y	80265	DYE	CANON ENCRE JAUNE	●	130 ml	69,24	STOCK
1320B014BA	MC-10	80283	MAINTENANCE	CANON CARTOUCHE DE MAINTENANCE MC-10		x	74,20	STOCK

CANON IPF810 / IPF820 / IPF815 / IPF825

CODE FABRICANT	INFO COMPLÉMENTAIRE	CODE INAPA	TYPE ENCRE	DÉSIGNATION	COULEUR	CAPACITÉ	PV HT €	DÉLAI LIVRAISON
2251B001AC	PF-03	80308	TÊTE D'IMPRESSION	CANON TÊTE D'IMPRESSION		x	418,70	STOCK
2957B001AA	PFI-303MBK	80309	PIGMENT	CANON ENCRE LUCIA NOIRE MATE	●	330 ml	147,34	STOCK
2958B001AA	PFI-303BK	80310	DYE	CANON ENCRE LUCIA NOIRE	●	330 ml	147,34	STOCK
2959B001AA	PFI-303C	80311	DYE	CANON ENCRE LUCIA CYAN	●	330 ml	147,34	STOCK
2960B001AA	PFI-303M	80312	DYE	CANON ENCRE LUCIA MAGENTA	●	330 ml	147,34	STOCK
2961B001AA	PFI-303Y	80313	DYE	CANON ENCRE LUCIA JAUNE	●	330 ml	147,34	STOCK
2962B001AA	PFI-703MBK	80314	PIGMENT	CANON ENCRE LUCIA NOIRE MATE	●	700 ml	275,60	STOCK
2963B001AA	PFI-703BK	80315	DYE	CANON ENCRE LUCIA NOIRE	●	700 ml	275,60	STOCK
2964B001AA	PFI-703C	80316	DYE	CANON ENCRE LUCIA CYAN	●	700 ml	275,60	STOCK
2965B001AA	PFI-703M	80317	DYE	CANON ENCRE LUCIA MAGENTA	●	700 ml	275,60	STOCK
2966B001AA	PFI-703Y	80318	DYE	CANON ENCRE LUCIA JAUNE	●	700 ml	275,60	STOCK
1320B012AA	MC-09	80282	MAINTENANCE	CANON CARTOUCHE DE MAINTENANCE MC-09			68,90	STOCK

ENCRES CANON



CANON IPF5000 / IPF5100 / IPF6000S / IPF6100 / IPF6200

CODE FABRICANT	INFO COMPLÉMENTAIRE	CODE INAPA	TYPE ENCRE	DÉSIGNATION	COULEUR	CAPACITÉ	PV HT €	DÉLAI LIVRAISON
2251B001AC	PF-03	80308	TÊTE D'IMPRESSION	CANON TÊTE D'IMPRESSION		x	418,70	STOCK
0882B001AA	PFI-101MBK (IPF5000 / 6000S)	80249	PIGMENT	CANON ENCRE LUCIA NOIRE MATE	●	130 ml	74,45	STOCK*
2211B001AA	PFI-103MBK (IPF5100 / 6100 / 6200)	80296	PIGMENT	CANON ENCRE LUCIA NOIRE MATE	●	130 ml	74,45	STOCK*
0883B001AA	PFI-101BK (IPF5000 / 6000S)	80250	PIGMENT	CANON ENCRE LUCIA NOIRE	●	130 ml	74,45	STOCK*
2212B001AA	PFI-103BK (IPF5100 / 6100 / 6200)	80297	PIGMENT	CANON ENCRE LUCIA NOIRE	●	130 ml	74,45	STOCK*
0884B001AA	PFI-101C	80251	PIGMENT	CANON ENCRE LUCIA CYAN	●	130 ml	74,45	STOCK*
0887B001AA	PFI-101PC	80254	PIGMENT	CANON ENCRE LUCIA PHOTO CYAN	●	130 ml	74,45	STOCK*
0885B001AA	PFI-101M	80252	PIGMENT	CANON ENCRE LUCIA MAGENTA	●	130 ml	74,45	STOCK*
0888B001AA	PFI-101PM	80255	PIGMENT	CANON ENCRE LUCIA PHOTO MAGENTA	●	130 ml	74,45	STOCK*
0886B001AA	PFI-101Y	80253	PIGMENT	CANON ENCRE LUCIA JAUNE	●	130 ml	74,45	STOCK*
0889B001AA	PFI-101R (IPF5100 / 6100 / 6200)	80256	PIGMENT	CANON ENCRE LUCIA ROUGE	●	130 ml	74,45	STOCK*
0890B001AA	PFI-101G (IPF5100 / 6100 / 6200)	80257	PIGMENT	CANON ENCRE LUCIA VERTE	●	130 ml	74,45	STOCK*
0891B001AA	PFI-101B (IPF5100 / 6100 / 6200)	80258	PIGMENT	CANON ENCRE LUCIA BLEUE	●	130 ml	74,45	STOCK*
0892B001AA	PFI-101GY (IPF5000 / 6000S)	80259	PIGMENT	CANON ENCRE LUCIA GRISE	●	130 ml	74,45	STOCK*
2213B001AA	PFI-103GY (IPF5100 / 6100 / 6200)	80298	PIGMENT	CANON ENCRE LUCIA GRISE	●	130 ml	74,45	STOCK*
0893B001AA	PFI-101PGY (IPF5000)	80260	PIGMENT	CANON ENCRE LUCIA PHOTO GRISE	●	130 ml	74,45	STOCK*
2214B001AA	PFI-103PGY (IPF5100 / 6100 / 6200)	80299	PIGMENT	CANON ENCRE LUCIA PHOTO GRISE	●	130 ml	74,45	STOCK*
1320B003BA	MC-05 (IPF500 / 5000 / LP17)	80278	MAINTENANCE	CANON CARTOUCHE DE MAINTENANCE MC-05		x	58,30	STOCK
1320B010BA	MC-16 (IPF5100 / 6000S / 6100 / 6200 / LP24)	80281	MAINTENANCE	CANON CARTOUCHE DE MAINTENANCE MC-16		x	66,80	STOCK

* Jusqu'à épuisement : arrêt fabricant

ENCRES CANON



CANON IPF8000 / IPF8000S / IPF8100 / IPF9000 / IPF9000S / IPF9100

CODE FABRICANT	INFO COMPLÉMENTAIRE	CODE INAPA	TYPE ENCRE	DÉSIGNATION	COULEUR	CAPACITÉ	PV HT €	DÉLAI LIVRAISON
2251B001AC	PF-03	80308	TÊTE D'IMPRESSION	CANON TÊTE D'IMPRESSION		x	418,70	STOCK
1486B001AA	PFI-301BK (IPF8000 / 8000S / 9000 / 9000S Seulement)	80285	PIGMENT	CANON ENCRE LUCIA NOIRE	●	330 ml	173,11	STOCK*
2216B001AA	PFI-302BK (IPF8100 / 9100 Seulement)	80301	PIGMENT	CANON ENCRE LUCIA NOIRE	●	330 ml	173,11	STOCK*
1485B001AA	PFI-301MBK (IPF8000 / 8000S / 9000 / 9000S Seulement)	80284	PIGMENT	CANON ENCRE LUCIA NOIRE MATE	●	330 ml	173,11	STOCK*
2215B001AA	PFI-302MBK (IPF8100 / 9100 Seulement)	80300	PIGMENT	CANON ENCRE LUCIA NOIRE MATE	●	330 ml	173,11	STOCK*
1487B001AA	PFI-301C (Toutes)	80286	PIGMENT	CANON ENCRE LUCIA CYAN	●	330 ml	173,11	STOCK*
1490B001AA	PFI-301PC (Toutes)	80289	PIGMENT	CANON ENCRE LUCIA CYAN PHOTO	●	330 ml	173,11	STOCK*
1488B001AA	PFI-301M (Toutes)	80287	PIGMENT	CANON ENCRE LUCIA MAGENTA	●	330 ml	173,11	STOCK*
1491B001AA	PFI-301PM (Toutes)	80290	PIGMENT	CANON ENCRE LUCIA MAGENTA PHOTO	●	330 ml	173,11	STOCK*
1494B001AA	PFI-301B (IPF8000 / 8100 / 9000 / 9100 Seulement)	80293	PIGMENT	CANON ENCRE LUCIA BLEUE	●	330 ml	173,11	STOCK*
1492B001AA	PFI-301R (IPF8000 / 8100 / 9000 / 9100 Seulement)	80291	PIGMENT	CANON LUCIA ENCRE ROUGE	●	330 ml	173,11	STOCK*
1489B001AA	PFI-301Y (Toutes)	80288	PIGMENT	CANON ENCRE LUCIA JAUNE	●	330 ml	173,11	STOCK*
1493B001AA	PFI-301G (IPF8000 / 8100 / 9000 / 9100 Seulement)	80292	PIGMENT	CANON ENCRE LUCIA VERTE	●	330 ml	173,11	STOCK*
1495B001AA	PFI-301GY (IPF8000 / 8000S / 9000 / 9000S Seulement)	80294	PIGMENT	CANON ENCRE LUCIA GRISE CHINÉE	●	330 ml	173,11	STOCK*
2217B001AA	PFI-302GY (IPF8100 / 9100 Seulement)	80302	PIGMENT	CANON ENCRE LUCIA GRISE CHINÉE	●	330ml	173,11	STOCK*
1496B001AA	PFI-301PGY (IPF8000 / 8000S / 9000 / 9000S Seulement)	80295	PIGMENT	CANON ENCRE LUCIA GRISE PHOTO CHINÉE	●	330 ml	173,11	STOCK*
2218B001AA	PFI-302PGY (IPF8100 / 9100 Seulement)	80303	PIGMENT	CANON ENCRE LUCIA GRISE PHOTO CHINÉE	●	330 ml	173,11	STOCK*
0900B005AA	PFI-701BK (IPF8000 / 8000S / 9000 / 9000S Seulement)	80267	PIGMENT	CANON ENCRE LUCIA NOIRE	●	700 ml	302,94	STOCK*
2220B001AA	PFI-702BK (IPF8100 / 9100 Seulement)	80305	PIGMENT	CANON ENCRE LUCIA NOIRE	●	700 ml	302,94	STOCK*
0899B005AA	PFI-701MBK (IPF8000 / 8000S / 9000 / 9000S Seulement)	80266	PIGMENT	CANON ENCRE LUCIA NOIRE MATE	●	700 ml	302,94	STOCK*
2219B001AA	PFI-702MBK (IPF8100 / 9100 Seulement)	80304	PIGMENT	CANON ENCRE LUCIA NOIRE	●	700 ml	302,94	STOCK*
0901B005AA	PFI-701C (Toutes)	80268	PIGMENT	CANON ENCRE LUCIA CYAN	●	700 ml	302,94	STOCK*
0904B005AA	PFI-701PC (Toutes)	80271	PIGMENT	CANON ENCRE LUCIA CYAN PHOTO	●	700 ml	302,94	STOCK*
0902B005AA	PFI-701M (Toutes)	80269	PIGMENT	CANON ENCRE LUCIA MAGENTA	●	700 ml	302,94	STOCK*
0905B005AA	PFI-701PM (Toutes)	80272	PIGMENT	CANON ENCRE LUCIA MAGENTA PHOTO	●	700 ml	302,94	STOCK*
0908B005AA	PFI-701B (IPF8000 / 8100 / 9000 / 9100 Seulement)	80275	PIGMENT	CANON ENCRE LUCIA BLEUE	●	700 ml	302,94	STOCK*
0906B005AA	PFI-701R (IPF8000 / 8100 / 9000 / 9100 Seulement)	80273	PIGMENT	CANON ENCRE LUCIA ROUGE	●	700 ml	302,94	STOCK*
0903B005AA	PFI-701Y (Toutes)	80270	PIGMENT	CANON ENCRE LUCIA JAUNE	●	700 ml	302,94	STOCK*
0907B005AA	PFI-701G (IPF8000 / 8100 / 9000 / 9100 Seulement)	80274	PIGMENT	CANON ENCRE LUCIA VERTE	●	700 ml	302,94	STOCK*
0909B005AA	PFI-701GY (IPF8000 / 8000S / 9000 / 9000S Seulement)	80276	PIGMENT	CANON ENCRE LUCIA GRISE CHINÉE	●	700 ml	302,94	STOCK*

ENCRES CANON



CANON IPF8000 / IPF8000S / IPF8100 / IPF9000 / IPF9000S / IPF9100

CODE FABRICANT	INFO COMPLÉMENTAIRE	CODE INAPA	TYPE ENCRE	DÉSIGNATION	COULEUR	CAPACITÉ	PV HT €	DÉLAI LIVRAISON
2221B001AA	PFI-702GY (IPF8100 / 9100 Seulement)	80306	PIGMENT	CANON ENCRE LUCIA GRISE CHINÉE	●	700 ml	302,94	STOCK*
0910B005AA	PFI-701PGY (IPF8000 / 8000S / 9000 / 9000S Seulement)	80277	PIGMENT	CANON ENCRE LUCIA GRISE PHOTO CHINÉE	●	700 ml	302,94	STOCK*
2222B001AA	PFI-702PGY (IPF8100 / 9100 Seulement)	80307	PIGMENT	CANON ENCRE LUCIA GRISE PHOTO CHINÉE	●	700 ml	302,94	STOCK*
1320B006AA	MC-08	80279	MAINTENANCE	CANON CARTOUCHE DE MAINTENANCE MC-08		x	74,20	STOCK*

* Jusqu'à épuisement : arrêt fabricant

ENCRES CANON



COMPATIBLE CANON IPF8000 / IPF8000S / IPF8100 / IPF9000 / IPF9000S / IPF9100

CODE FABRICANT	INFO COMPLÉMENTAIRE	CODE INAPA	TYPE ENCRE	DÉSIGNATION	COULEUR	CAPACITÉ	PV HT €	DÉLAI LIVRAISON
0900B005AA	PFI-701BK (IPF8000 / 8000S / 9000 / 9000S Seulement)		PIGMENT	COMPATIBLE CANON ENCRE LUCIA NOIRE MATE	●	700 ml	200,06	24H / 48H
0899B005AA	PFI-701MBK (IPF8000 / 8000S / 9000 / 9000S Seulement)	225831	PIGMENT	COMPATIBLE CANON ENCRE LUCIA NOIRE MATE	●	700 ml	200,06	24H / 48H
0901B005AA	PFI-701C (Toutes)	225829	PIGMENT	COMPATIBLE CANON ENCRE LUCIA CYAN	●	700 ml	200,06	24H / 48H
0904B005AA	PFI-701PC (Toutes)		PIGMENT	COMPATIBLE CANON ENCRE LUCIA CYAN PHOTO	●	700 ml	200,06	24H / 48H
0902B005AA	PFI-701M (Toutes)		PIGMENT	COMPATIBLE CANON ENCRE LUCIA MAGENTA	●	700 ml	200,06	24H / 48H
0905B005AA	PFI-701PM (Toutes)	225830	PIGMENT	COMPATIBLE CANON ENCRE LUCIA MAGENTA PHOTO	●	700 ml	200,06	24H / 48H
0908B005AA	PFI-701B (IPF8000 / 8100 / 9000 / 9100 Seulement)		PIGMENT	COMPATIBLE CANON ENCRE LUCIA BLEUE	●	700 ml	200,06	24H / 48H
0906B005AA	PFI-701R (IPF8000 / 8100 / 9000 / 9100 Seulement)		PIGMENT	COMPATIBLE CANON ENCRE LUCIA ROUGE	●	700 ml	200,06	24H / 48H
0903B005AA	PFI-701Y (Toutes)		PIGMENT	COMPATIBLE CANON ENCRE LUCIA JAUNE	●	700 ml	200,06	24H / 48H
0907B005AA	PFI-701G (IPF8000 / 8100 / 9000 / 9100 Seulement)		PIGMENT	COMPATIBLE CANON ENCRE LUCIA VERTE	●	700 ml	200,06	24H / 48H
0909B005AA	PFI-701GY (IPF8000 / 8000S / 9000 / 9000S Seulement)	225832	PIGMENT	COMPATIBLE CANON ENCRE LUCIA GRISE CHINÉE	●	700 ml	200,06	24H / 48H
0910B005AA	PFI-701PGY (IPF8000 / 8000S / 9000 / 9000S Seulement)	80257	PIGMENT	COMPATIBLE CANON ENCRE LUCIA GRISE PHOTO CHINÉE	●	700 ml	200,06	24H / 48H

ENCRES CANON



CANON IPF8300 / IPF8300S / IPF8400 / IPF8400S / IPF8400SE / IPF9400 / IPF9400S

CODE FABRICANT	INFO COMPLÉMENTAIRE	CODE INAPA	TYPE ENCRE	DÉSIGNATION	COULEUR	CAPACITÉ	PV HT €	DÉLAI LIVRAISON
3872B001AA	PF-05	84167	TÊTE D'IMPRESSION	CANON TÊTE D'IMPRESSION		x	418,70	STOCK
6656B001AA	PFI-306MBK	80330	PIGMENT	CANON ENCRE NOIRE MATE	●	330 ml	173,01	STOCK
6657B001AA	PFI-306BK	80331	PIGMENT	CANON ENCRE NOIRE	●	330 ml	173,01	STOCK
6658B001AA	PFI-306C	80332	PIGMENT	CANON ENCRE CYAN	●	330 ml	173,01	STOCK
6659B001AA	PFI-306M	80333	PIGMENT	CANON ENCRE MAGENTA	●	330 ml	173,01	STOCK
6660B001AA	PFI-306Y	80334	PIGMENT	CANON ENCRE JAUNE	●	330 ml	173,01	STOCK
6661B001AA	PFI-306PC (TOUTE SAUF IPF8400SE)	80335	PIGMENT	CANON ENCRE PHOTO CYAN	●	330 ml	173,01	STOCK
6662B001AA	PFI-306PM (TOUTE SAUF IPF8400SE)	80336	PIGMENT	CANON ENCRE PHOTO MAGENTA	●	330 ml	173,01	STOCK
6663B001AA	PFI-306R (IPF8300 / IPF8400 / IPF8400SE / IPF9400 seulement)	80337	PIGMENT	CANON ENCRE ROUGE	●	330 ml	173,01	STOCK
6664B001AA	PFI-306G (IPF8300 / IPF8400 / IPF9400 seulement)	80338	PIGMENT	CANON ENCRE VERTE	●	330 ml	173,01	STOCK
6665B001AA	PFI-306B (IPF8300 / IPF8400 / IPF9400 seulement)	80339	PIGMENT	CANON ENCRE BLEUE	●	330 ml	173,01	STOCK
6666B001AA	PFI-306GY	80340	PIGMENT	CANON ENCRE GRISE	●	330 ml	173,01	STOCK
6667B001AA	PFI-306PGY (IPF8300 / IPF8400 / IPF9400 seulement)	80341	PIGMENT	CANON ENCRE PHOTO GRISE	●	330 ml	173,01	STOCK
6680B001AA	PFI-706MBK	80342	PIGMENT	CANON ENCRE NOIRE MATE	●	700 ml	302,94	STOCK
6681B001AA	PFI-706BK	80343	PIGMENT	CANON ENCRE NOIRE	●	700 ml	302,94	STOCK
6682B001AA	PFI-706C	80344	PIGMENT	CANON ENCRE CYAN	●	700 ml	302,94	STOCK
6683B001AA	PFI-706M	80345	PIGMENT	CANON ENCRE MAGENTA	●	700 ml	302,94	STOCK
6684B001AA	PFI-706Y	80346	PIGMENT	CANON ENCRE JAUNE	●	700 ml	302,94	STOCK
6685B001AA	PFI-706PC (TOUTE SAUF IPF8400SE)	80347	PIGMENT	CANON ENCR PHOTO CYAN	●	700 ml	302,94	STOCK
6686B001AA	PFI-706PM (TOUTE SAUF IPF8400SE)	80348	PIGMENT	CANON ENCRE PHOTO MAGENTA	●	700 ml	302,94	STOCK
6687B001AA	PFI-706R (IPF8300 / IPF8400SE / IPF8400 / IPF9400 seulement)	80349	PIGMENT	CANON ENCRE ROUGE	●	700 ml	302,94	STOCK
6688B001AA	PFI-706G (IPF8300 / IPF8400 / IPF9400 seulement)	80350	PIGMENT	CANON ENCRE VERTE	●	700 ml	302,94	STOCK
6689B001AA	PFI-706B (IPF8300 / IPF8400 / IPF9400 seulement)	80351	PIGMENT	CANON ENCRE BLEUE	●	700 ml	302,94	STOCK
6690B001AA	PFI-706GY	80352	PIGMENT	CANON ENCRE GRISE	●	700 ml	302,94	STOCK
6691B001AA	PFI-706PGY (IPF8300 / IPF8400 / IPF9400 seulement)	80353	PIGMENT	CANON ENCRE PHOTO GRISE	●	700 ml	302,94	STOCK
1320B006AA	MC-08	80279	MAINTENANCE	CANON CARTOUCHE DE MAINTENANCE MC-08		x	74,20	STOCK

ENCRES CANON



CANON IPF6300 / IPF6350 / IPF6400 / IPF6400S / IPF6450

CODE FABRICANT	INFO COMPLÉMENTAIRE	CODE INAPA	TYPE ENCRE	DÉSIGNATION	COULEUR	CAPACITÉ	PV HT €	DÉLAI LIVRAISON
3872B001AA	PF-05	84167	TÊTE D'IMPRESSION	CANON TÊTE D'IMPRESSION		x	418,70	STOCK
6620B001AA	PFI-106MBK	84502	PIGMENT	CANON ENCRE NOIRE MATE	●	130 ml	74,45	STOCK
6621B001AA	PFI-106BK	84503	PIGMENT	CANON ENCRE NOIRE	●	130 ml	74,45	STOCK
6622B001AA	PFI-106C	84504	PIGMENT	CANON ENCRE CYAN	●	130 ml	74,45	STOCK
6623B001AA	PFI-106M	84505	PIGMENT	CANON ENCRE MAGENTA	●	130 ml	74,45	STOCK
6624B001AA	PFI-106Y	84501	PIGMENT	CANON ENCRE JAUNE	●	130 ml	74,45	STOCK
6625B001AA	PFI-106PC	84506	PIGMENT	CANON ENCRE PHOTO CYAN	●	130 ml	74,45	STOCK
6626B001AA	PFI-106PM	84507	PIGMENT	CANON ENCRE PHOTO MAGENTA	●	130 ml	74,45	STOCK
6627B001AA	PFI-106R (IPF6400S non concernée)	84508	PIGMENT	CANON ENCRE ROUGE	●	130 ml	74,45	STOCK
6628B001AA	PFI-106G (IPF6400S non concernée)	84509	PIGMENT	CANON ENCRE VERTE	●	130 ml	74,45	STOCK
6629B001AA	PFI-106B (IPF6400S non concernée)	84510	PIGMENT	CANON ENCRE BLEUE	●	130 ml	74,45	STOCK
6630B001AA	PFI-106GY	84511	PIGMENT	CANON ENCRE GRISE	●	130 ml	74,45	STOCK
6631B001AA	PFI-106PGY (IPF6400S non concernée)	84512	PIGMENT	CANON ENCRE PHOTO GRISE	●	130 ml	74,45	STOCK
5302B001AA	PFI-206MBK	336563	PIGMENT	CANON ENCRE NOIRE MATE	●	300 ml	158,68	J+3
5303B001AA	PFI-206BK	336564	PIGMENT	CANON ENCRE NOIRE	●	300 ml	158,68	J+3
5304B001AA	PFI-206C	336565	PIGMENT	CANON ENCRE CYAN	●	300 ml	158,68	J+3
5305B001AA	PFI-206M	336566	PIGMENT	CANON ENCRE MAGENTA	●	300 ml	158,68	J+3
5306B001AA	PFI-206Y	336568	PIGMENT	CANON ENCRE JAUNE	●	300 ml	158,68	J+3
5307B001AA	PFI-206PC	336570	PIGMENT	CANON ENCRE PHOTO CYAN	●	300 ml	158,68	J+3
5308B001AA	PFI-206PM	336571	PIGMENT	CANON ENCRE PHOTO MAGENTA	●	300 ml	158,68	J+3
5309B001AA	PFI-206R (IPF6400S non concernée)	336572	PIGMENT	CANON ENCRE ROUGE	●	300 ml	158,68	J+3
5310B001AA	PFI-206G (IPF6400S non concernée)	336573	PIGMENT	CANON ENCRE VERTE	●	300 ml	158,68	J+3
5311B001AA	PFI-206B (IPF6400S non concernée)	336574	PIGMENT	CANON ENCRE BLEUE	●	300 ml	158,68	J+3
5312B001AA	PFI-206GY	336575	PIGMENT	CANON ENCRE GRISE	●	300 ml	158,68	J+3
5313B001AA	PFI-206PGY (IPF6400S non concernée)	336576	PIGMENT	CANON ENCRE PHOTO GRISE	●	300 ml	158,68	J+3
1320B010BA	MC-16	80281	MAINTENANCE	CANON CARTOUCHE DE MAINTENANCE MC-16		x	66,80	STOCK

ENCRES CANON



CANON IPF6400SE

CODE FABRICANT	INFO COMPLÉMENTAIRE	CODE INAPA	TYPE ENCRE	DÉSIGNATION	COULEUR	CAPACITÉ	PV HT €	DÉLAI LIVRAISON
3872B001AA	PF-05	84167	TÊTE D'IMPRESSION	CANON TÊTE D'IMPRESSION		x	418,70	STOCK
6620B001AA	PFI-106MBK	84502	PIGMENT	CANON ENCRE NOIRE MATE	●	130 ml	74,45	STOCK
6621B001AA	PFI-106BK	84503	PIGMENT	CANON ENCRE NOIRE	●	130 ml	74,45	STOCK
6622B001AA	PFI-106C	84504	PIGMENT	CANON ENCRE CYAN	●	130 ml	74,45	STOCK
6623B001AA	PFI-106M	84505	PIGMENT	CANON ENCRE MAGENTA	●	130 ml	74,45	STOCK
6624B001AA	PFI-106Y	84501	PIGMENT	CANON ENCRE JAUNE	●	130 ml	74,45	STOCK
6627B001AA	PFI-106R	84508	PIGMENT	CANON ENCRE ROUGE	●	130 ml	74,45	STOCK
5302B001AA	PFI-206MBK	336563	PIGMENT	CANON ENCRE NOIRE MATE	●	300 ml	158,68	J+3
5303B001AA	PFI-206BK	336564	PIGMENT	CANON ENCRE NOIRE	●	300 ml	158,68	J+3
5304B001AA	PFI-206C	336565	PIGMENT	CANON ENCRE CYAN	●	300 ml	158,68	J+3
5305B001AA	PFI-206M	336566	PIGMENT	CANON ENCRE MAGENTA	●	300 ml	158,68	J+3
5306B001AA	PFI-206Y	336568	PIGMENT	CANON ENCRE JAUNE	●	300 ml	158,68	J+3
5309B001AA	PFI-206R	336572	PIGMENT	CANON ENCRE ROUGE	●	300 ml	158,68	J+3
1320B010BA	MC-16	80281	MAINTENANCE	CANON CARTOUCHE DE MAINTENANCE MC-16		x	66,80	STOCK

CANON IPF670 / IPF680 / IPF685 / IPF770 / IPF780 / IPF785

CODE FABRICANT	INFO COMPLÉMENTAIRE	CODE INAPA	TYPE ENCRE	DÉSIGNATION	COULEUR	CAPACITÉ	PV HT €	DÉLAI LIVRAISON
3630B001AA	PF-04	80319	TÊTE D'IMPRESSION	CANON TÊTE D'IMPRESSION		x	418,70	STOCK
6704B001AA	PFI-107MBK	227848	PIGMENT	CANON ENCRE NOIRE MATE	●	130 ml	69,24	STOCK
6705B001AA	PFI-107BK	227849	DYE	CANON ENCRE NOIRE	●	130 ml	69,24	STOCK
6706B001AA	PFI-107C	227850	DYE	CANON ENCRE CYAN	●	130 ml	69,24	STOCK
6707B001AA	PFI-107M	227851	DYE	CANON ENCRE MAGENTA	●	130 ml	69,24	STOCK
6708B001AA	PFI-107Y	227852	DYE	CANON ENCRE JAUNE	●	130 ml	69,24	STOCK
8788B001AA	PFI-207MBK	227853	PIGMENT	CANON ENCRE NOIRE MATE	●	300 ml	130,38	STOCK
8789B001AA	PFI-207BK	227854	DYE	CANON ENCRE NOIRE	●	300 ml	130,38	STOCK
8790B001AA	PFI-207C	227855	DYE	CANON ENCRE CYAN	●	300 ml	130,38	STOCK
8791B001AA	PFI-207M	227856	DYE	CANON ENCRE MAGENTA	●	300 ml	130,38	STOCK
8792B001AA	PFI-207Y	227857	DYE	CANON ENCRE JAUNE	●	300 ml	130,38	STOCK
1320B014BA	MC-10	80283	MAINTENANCE	CANON CARTOUCHE DE MAINTENANCE MC-10		x	74,20	STOCK

ENCRES CANON



CANON IPF PRO-2000 / 2100 / 4000 / 4100 / 4000S / 4100S / 6000 / 6100 / 6000S / 6100S

CODE FABRICANT	INFO COMPLÉMENTAIRE	CODE INAPA	TYPE ENCRE	DÉSIGNATION	COULEUR	CAPACITÉ	PV HT €	DÉLAI LIVRAISON
0861C001AA	PF-10	340244	TÊTE D'IMPRESSION	CANON TÊTE D'IMPRESSION		x	498,20	STOCK
0849C001AA	PFI-1100MBK	340206	PIGMENT	CANON ENCRE NOIRE MATE	●	160 ml	91,16	STOCK
0850C001AA	PFI-1100PBK	340208	PIGMENT	CANON ENCRE NOIRE	●	160 ml	91,16	STOCK
0851C001AA	PFI-1100C	340209	PIGMENT	CANON ENCRE CYAN	●	160 ml	91,16	STOCK
0852C001AA	PFI-1100M	340210	PIGMENT	CANON ENCRE MAGENTA	●	160 ml	91,16	STOCK
0853C001AA	PFI-1100Y	340211	PIGMENT	CANON ENCRE JAUNE	●	160 ml	91,16	STOCK
0854C001AA	PFI-1100PC	340212	PIGMENT	CANON ENCRE PHOTO CYAN	●	160 ml	91,16	STOCK
0855C001AA	PFI-1100PM	340213	PIGMENT	CANON ENCRE PHOTO MAGENTA	●	160 ml	91,16	STOCK
0856C001AA	PFI-1100GY	340214	PIGMENT	CANON ENCRE GRISE	●	160 ml	91,16	STOCK
0857C001AA	PFI-1100PGY (IPF PRO-2000 / 2100 / 4000 / 4100 / 6000 / 6100 seulement)	340215	PIGMENT	CANON ENCRE PHOTO GRISE	●	160 ml	91,16	STOCK
0858C001AA	PFI-1100R (IPF PRO-2000 / 2100 / 4000 / 4100 / 6000 / 6100 seulement)	340216	PIGMENT	CANON ENCRE ROUGE	●	160 ml	91,16	STOCK
0859C001AA	PFI-1100B (IPF PRO-2000 / 2100 / 4000 / 4100 / 6000 / 6100 seulement)	340217	PIGMENT	CANON ENCRE BLEUE	●	160 ml	91,16	STOCK
0860C001AA	PFI-1100CO (IPF PRO-2000 / 2100 / 4000 / 4100 / 6000 / 6100 seulement)	340218	PIGMENT	CANON ENCRE CHROME OPTIMIZER		160 ml	91,16	STOCK
0810C001AA	PFI-1300MBK	340219	PIGMENT	CANON ENCRE NOIRE MATE	●	330 ml	173,01	STOCK
0811C001AA	PFI-1300PBK	340220	PIGMENT	CANON ENCRE NOIRE	●	330 ml	173,01	STOCK
0812C001AA	PFI-1300C	340221	PIGMENT	CANON ENCRE CYAN	●	330 ml	173,01	STOCK
0813C001AA	PFI-1300M	340222	PIGMENT	CANON ENCRE MAGENTA	●	330 ml	173,01	STOCK
0814C001AA	PFI-1300Y	340223	PIGMENT	CANON ENCRE JAUNE	●	330 ml	173,01	STOCK
0815C001AA	PFI-1300PC	340224	PIGMENT	CANON ENCRE PHOTO CYAN	●	330 ml	173,01	STOCK
0816C001AA	PFI-1300PM	340225	PIGMENT	CANON ENCRE PHOTO MAGENTA	●	330 ml	173,01	STOCK
0817C001AA	PFI-1300GY	340226	PIGMENT	CANON ENCRE GRISE	●	330 ml	173,01	STOCK
0818C001AA	PFI-1300PGY (IPF PRO-2000 / 2100 / 4000 / 4100 / 6000 / 6100 seulement)	340227	PIGMENT	CANON ENCRE PHOTO GRISE	●	330 ml	173,01	STOCK
0819C001AA	PFI-1300R (IPF PRO-2000 / 2100 / 4000 / 4100 / 6000 / 6100 seulement)	340228	PIGMENT	CANON ENCRE ROUGE	●	330 ml	173,01	STOCK
0820C001AA	PFI-1300B (IPF PRO-2000 / 2100 / 4000 / 4100 / 6000 / 6100 seulement)	340229	PIGMENT	CANON ENCRE BLEUE	●	330 ml	173,01	STOCK
0821C001AA	PFI-1300CO (IPF PRO-2000 / 2100 / 4000 / 4100 / 6000 / 6100 seulement)	340230	PIGMENT	CANON ENCRE CHROME OPTIMIZER		330 ml	173,01	STOCK

ENCRES CANON



CANON IPF PRO-2000 / 2100 / 4000 / 4100 / 4000S / 4100S / 6000 / 6100 / 6000S / 6100S

CODE FABRICANT	INFO COMPLÉMENTAIRE	CODE INAPA	TYPE ENCRE	DÉSIGNATION	COULEUR	CAPACITÉ	PV HT €	DÉLAI LIVRAISON
0774C001AA	PFI-1700MBK	340231	PIGMENT	CANON ENCRE NOIRE MATE		700 ml	302,94	STOCK
0775C001AA	PFI-1700PBK	340232	PIGMENT	CANON ENCRE NOIRE	●	700 ml	302,94	STOCK
0776C001AA	PFI-1700C	340233	PIGMENT	CANON ENCRE CYAN	●	700 ml	302,94	STOCK
0777C001AA	PFI-1700M	340234	PIGMENT	CANON ENCRE MAGENTA	●	700 ml	302,94	STOCK
0778C001AA	PFI-1700Y	340235	PIGMENT	CANON ENCRE JAUNE	●	700 ml	302,94	STOCK
0779C001AA	PFI-1700PC	340236	PIGMENT	CANON ENCRE PHOTO CYAN	●	700 ml	302,94	STOCK
0780C001AA	PFI-1700PM	340237	PIGMENT	CANON ENCRE PHOTO MAGENTA	●	700 ml	302,94	STOCK
0781C001AA	PFI-1700GY	340238	PIGMENT	CANON ENCRE GRISE	●	700 ml	302,94	STOCK
0782C001AA	PFI-1700PGY (IPF PRO-2000 / 2100 / 4000 / 4100 / 6000 / 6100 seulement)	340239	PIGMENT	CANON ENCRE PHOTO GRISE	●	700 ml	302,94	STOCK
0783C001AA	PFI-1700R (IPF PRO-2000 / 2100 / 4000 / 4100 / 6000 / 6100 seulement)	340240	PIGMENT	CANON ENCRE ROUGE	●	700 ml	302,94	STOCK
0784C001AA	PFI-1700B (IPF PRO-2000 / 2100 / 4000 / 4100 / 6000 / 6100 seulement)	340241	PIGMENT	CANON ENCRE BLEUE	●	700 ml	302,94	STOCK
0785C001AA	PFI-1700CO (IPF PRO-2000 / 2100 / 4000 / 4100 / 6000 / 6100 seulement)	340242	PIGMENT	CANON ENCRE CHROME OPTIMIZER		700 ml	302,94	STOCK
1155C001AA	CT-07	340243	ACCESSOIRE	CANON LAME CUTTER ROTATIF		x	111,30	STOCK
1156C002AA	MC-30	340245	MAINTENANCE	CANON CARTOUCHE DE MAINTENANCE		x	74,20	STOCK

CANON IPF830 / IPF840 / IPF850

CODE FABRICANT	INFO COMPLÉMENTAIRE	CODE INAPA	TYPE ENCRE	DÉSIGNATION	COULEUR	CAPACITÉ	PV HT €	DÉLAI LIVRAISON
3630B001AA	PF-04	80319	TÊTE D'IMPRESSION	CANON TÊTE D'IMPRESSION		x	418,70	STOCK
9810B001AA	PFI-307MBK	340500	PIGMENT	CANON ENCRE NOIRE MATE	●	330 ml	147,34	STOCK
9811B001AA	PFI-307BK	340499	DYE	CANON ENCRE NOIRE	●	330 ml	147,34	STOCK
9812B001AA	PFI-307C	340498	DYE	CANON ENCRE CYAN	●	330 ml	147,34	STOCK
9813B001AA	PFI-307M	340497	DYE	CANON ENCRE MAGENTA	●	330 ml	147,34	STOCK
9814B001AA	PFI-307Y	340496	DYE	CANON ENCRE JAUNE	●	330 ml	147,34	STOCK
9820B001AA	PFI-707MBK	341100	PIGMENT	CANON ENCRE NOIRE MATE	●	700 ml	275,60	STOCK
9821B001AA	PFI-707BK	342100	DYE	CANON ENCRE NOIRE	●	700 ml	275,60	STOCK
9822B001AA	PFI-707C	342101	DYE	CANON ENCRE CYAN	●	700 ml	275,60	STOCK
9823B001AA	PFI-707M	342102	DYE	CANON ENCRE MAGENTA	●	700 ml	275,60	STOCK
9824B001AA	PFI-707Y	342103	DYE	CANON ENCRE JAUNE	●	700 ml	275,60	STOCK
9820B003AA	PFI-707MBK X3	342104	PIGMENT	CANON ENCRE NOIRE MATE X3	●●●	700 ml X3	742,00	J+3
9821B003AA	PFI-707BK X3	342105	DYE	CANON ENCRE NOIRE X3	●●●	700 ml X3	742,00	J+3
9822B003AA	PFI-707C X3	342106	DYE	CANON ENCRE CYAN X3	●●●	700 ml X3	742,00	J+3
9823B003AA	PFI-707M X3	342107	DYE	CANON ENCRE MAGENTA X3	●●●	700 ml X3	742,00	J+3
9824B003AA	PFI-707Y X3	342108	DYE	CANON ENCRE JAUNE X3	●●●	700 ml X3	742,00	J+3
1320B014BA	MC-10	80283	MAINTENANCE	CANON CARTOUCHE DE MAINTENANCE MC-10		x	74,20	STOCK

ENCRES CANON



CANON TX-2000 / TX-3000 / TX-4000

CODE FABRICANT	INFO COMPLÉMENTAIRE	CODE INAPA	TYPE ENCRE	DÉSIGNATION	COULEUR	CAPACITÉ	PV HT €	DÉLAI LIVRAISON
2352C001AA	PF-06	450020	TÊTE D'IMPRESSION	CANON TETE D'IMPRESSION		X	418,70	J+3
2363C001AA	PFI-110MBK	450003	PIGMENT	CANON ENCRE NOIRE MATE	●	160 ml	79,90	J+3
2364C001AA	PFI-110BK	450004	DYE	CANON ENCRE NOIRE	●	160 ml	79,90	J+3
2365C001AA	PFI-110C	450005	DYE	CANON ENCRE CYAN	●	160 ml	79,90	J+3
2366C001AA	PFI-110M	450006	DYE	CANON ENCRE MAGENTA	●	160 ml	79,90	J+3
2367C001AA	PFI-110Y	450007	DYE	CANON ENCRE JAUNE	●	160 ml	79,90	J+3
2358C001AA	PFI-310MBK	450009	PIGMENT	CANON ENCRE NOIRE MATE	●	330 ml	147,34	J+3
2359C001AA	PFI-310BK	450010	DYE	CANON ENCRE NOIRE	●	330 ml	147,34	J+3
2360C001AA	PFI-310C	450011	DYE	CANON ENCRE CYAN	●	330 ml	147,34	J+3
2361C001AA	PFI-310M	450012	DYE	CANON ENCRE MAGENTA	●	330 ml	147,34	J+3
2362C001AA	PFI-310Y	450013	DYE	CANON ENCRE JAUNE	●	330 ml	147,34	J+3
2353C001AA	PFI-710MBK	450014	PIGMENT	CANON ENCRE NOIRE MATE	●	700 ml	275,60	J+3
2354C001AA	PFI-710BK	450015	DYE	CANON ENCRE NOIRE	●	700 ml	275,60	J+3
2355C001AA	PFI-710C	450017	DYE	CANON ENCRE CYAN	●	700 ml	275,60	J+3
2356C001AA	PFI-710M	450018	DYE	CANON ENCRE MAGENTA	●	700 ml	275,60	J+3
2357C001AA	PFI-710Y	450019	DYE	CANON ENCRE JAUNE	●	700 ml	275,60	J+3
1155C001AA	CT-07	340243	ACCESSOIRES	CANON LAME CUTTER ROTATIF		X	111,30	STOCK
1156C002AA	MC-30	340245	MAINTENANCE	CANON CARTOUCHE DE MAINTENANCE		X	74,20	STOCK

CANON TM-200 / TM-205 / TM-300 / TM-305

CODE FABRICANT	INFO COMPLÉMENTAIRE	CODE INAPA	TYPE ENCRE	DÉSIGNATION	COULEUR	CAPACITÉ	PV HT €	DÉLAI LIVRAISON
2352C001AA	PF-06	450020	TÊTE D'IMPRESSION	CANON TETE D'IMPRESSION		X	418,70	J+3
2884C001AA	PFI-120MBK	452433	PIGMENT	CANON ENCRE NOIRE MATE	●	130 ml	69,24	J+3
2885C001AA	PFI-120BK	452435	PIGMENT	CANON ENCRE NOIRE	●	130 ml	69,24	J+3
2886C001AA	PFI-120C	452436	PIGMENT	CANON ENCRE CYAN	●	130 ml	69,24	J+3
2887C001AA	PFI-120M	452439	PIGMENT	CANON ENCRE MAGENTA	●	130 ml	69,24	J+3
2888C001AA	PFI-120Y	452441	PIGMENT	CANON ENCRE JAUNE	●	130 ml	69,24	J+3
2889C001AA	PFI-320MBK	452442	PIGMENT	CANON ENCRE NOIRE MATE	●	300 ml	130,38	J+3
2890C001AA	PFI-320BK	452444	PIGMENT	CANON ENCRE NOIRE	●	300 ml	130,38	J+3
2891C001AA	PFI-320C	452446	PIGMENT	CANON ENCRE CYAN	●	300 ml	130,38	J+3
2892C001AA	PFI-320M	452447	PIGMENT	CANON ENCRE MAGENTA	●	300 ml	130,38	J+3
2893C001AA	PFI-320Y	452448	PIGMENT	CANON ENCRE JAUNE	●	300 ml	130,38	J+3
1155C002AA	CT-08	452449	ACCESSOIRES	CANON LAME CUTTER ROTATIF		X	111,30	J+3
1156C005AA	MC-31	452450	MAINTENANCE	CANON CARTOUCHE DE MAINTENANCE		X	74,20	J+3

ENCRES CANON

OCÉ CANON COLORADO 1640 **NOUVEAU**

CODE FABRICANT	INFO COMPLÉMENTAIRE	CODE INAPA	TYPE ENCRE	DÉSIGNATION	COULEUR	CAPACITÉ	PV HT €	DÉLAI LIVRAISON
1965C024AA		454872	UVgel	CANON 356A ENCRE NOIRE	●	2 X 1 Litre	270,00	J+2 Sauf Reliquat
1965C021AA		454875	UVgel	CANON 356A ENCRE CYAN	●	2 X 1 Litre	270,00	J+2 Sauf Reliquat
1965C022AA		454876	UVgel	CANON 356A ENCRE MAGENTA	●	2 X 1 Litre	270,00	J+2 Sauf Reliquat
1965C023AA		454877	UVgel	CANON 356A ENCRE JAUNE	●	2 X 1 Litre	270,00	J+2 Sauf Reliquat

OCÉ CANON COLORADO 1650 **NOUVEAU**

CODE FABRICANT	INFO COMPLÉMENTAIRE	CODE INAPA	TYPE ENCRE	DÉSIGNATION	COULEUR	CAPACITÉ	PV HT €	DÉLAI LIVRAISON
1965C041AA		454878	UVgel	CANON 460 ENCRE NOIRE	●	2 X 1 Litre	270,00	J+2 Sauf Reliquat
1965C038AA		454879	UVgel	CANON 460 ENCRE CYAN	●	2 X 1 Litre	270,00	J+2 Sauf Reliquat
1965C039AA		454880	UVgel	CANON 460 ENCRE MAGENTA	●	2 X 1 Litre	270,00	J+2 Sauf Reliquat
1965C040AA		454881	UVgel	CANON 460 ENCRE JAUNE	●	2 X 1 Litre	270,00	J+2 Sauf Reliquat

OCÉ CANON ACCESSOIRES ET MAINTENANCE COLORADO 1640/1650 **NOUVEAU**

CODE FABRICANT	INFO COMPLÉMENTAIRE	CODE INAPA	TYPE ENCRE	DÉSIGNATION	COULEUR	CAPACITÉ	PV HT €	DÉLAI LIVRAISON
1965C015AA		445882	MAINTENANCE	OCE FILTRE			274,00	J+2 Sauf Reliquat
1965C016AA		445883	MAINTENANCE	CHARIOT DE MAINTENANCE			45,00	J+2 Sauf Reliquat
1965C014AA		454884	ACCESSOIRES	CUTTER			112,00	J+2 Sauf Reliquat
6302B003AA		454885	ACCESSOIRES	GANTS NITRILE NON POUDRES LARGE X100			41,39	J+2 Sauf Reliquat
1060037821		454889	MAINTENANCE	PIGNON ENTRAINEMENT MANDRIN 1.5X47			4,43	J+2 Sauf Reliquat
1070077521		454890	MAINTENANCE	ROULETTE ENTRAINEMENT ENROULEUR			35,08	J+2 Sauf Reliquat
3248V034		454891	MAINTENANCE	BATONNETS DE NETTOYAGE			2,00	J+2 Sauf Reliquat
3248V035		454892	MAINTENANCE	MOUSSE DE NETTOYAGE MATRICE X25			90,50	J+2 Sauf Reliquat
3248V033		454893	ACCESSOIRES	CHIFFONS NON PELUCHEUX X75			107,00	J+2 Sauf Reliquat
1070082178		454894	ACCESSOIRES	GANTS EN NITRILE TAILLE 6 5-7 (S) - X100			131,01	J+2 Sauf Reliquat
3250V204		454895	MAINTENANCE	KIT OUTILS DE NETTOYAGE PLAQUES MATRICIELLES			38,67	J+2 Sauf Reliquat
1965C017AA		454896	MAINTENANCE	BARRE DE TENSION COLORADO 16X0 / GRIS			438,80	J+2 Sauf Reliquat

ENCRES MIMAKI



MIMAKI JV33 / MIMAKI JV5 / JV150 / JV300 / SERIE ENCRES MIMAKI SS21 - ES3 - SS2 / MIMAKI TÊTE EPSON DX5 | Cartouches de 440ml

CODE FABRICANT	INFO COMPLÉMENTAIRE	CODE INAPA	TYPE ENCRE	DÉSIGNATION	COULEUR	CAPACITÉ	PV HT €	DÉLAI LIVRAISON
SPC-0501K		60408	SOLVANT	TECNO BY SUN CHEMICAL MIMAKI ENCRE NOIRE	●	440 ml	82,00	STOCK
SPC-0501C		60407	SOLVANT	TECNO BY SUN CHEMICAL MIMAKI ENCRE CYAN	●	440 ml	82,00	STOCK
SPC-0501M		60411	SOLVANT	TECNO BY SUN CHEMICAL MIMAKI ENCRE MAGENTA	●	440 ml	82,00	STOCK
SPC-0501Y		60412	SOLVANT	TECNO BY SUN CHEMICAL MIMAKI ENCRE JAUNE	●	440 ml	82,00	STOCK
SPC-0501LC		60409	SOLVANT	TECNO BY SUN CHEMICAL MIMAKI ENCRE CYAN CLAIR	●	440 ml	82,00	STOCK
SPC-0501LM		60410	SOLVANT	TECNO BY SUN CHEMICAL MIMAKI ENCRE MAGENTA CLAIR	●	440 ml	82,00	STOCK
SL-CL 2		60413	MAINTENANCE	TECNO BY SUN CHEMICAL MIMAKI CARTOUCHE DE NETTOYAGE		440 ml	52,00	STOCK



MIMAKI JV33 / MIMAKI JV5 / JV150 / JV300 / SERIE ENCRES MIMAKI SS21 - ES3 - SS2 / MIMAKI TÊTE EPSON DX5 | Cartouches de 1 Litre

CODE FABRICANT	INFO COMPLÉMENTAIRE	CODE INAPA	TYPE ENCRE	DÉSIGNATION	COULEUR	CAPACITÉ	PV HT €	DÉLAI LIVRAISON
SPC-0501BK-1L		341119	SOLVANT	TECNO BY SUN CHEMICAL MIMAKI ENCRE NOIRE	●	1 Litre	72,00	STOCK
SPC-0501C-1L		341120	SOLVANT	TECNO BY SUN CHEMICAL MIMAKI ENCRE CYAN	●	1 Litre	72,00	STOCK
SPC-0501M-1L		341121	SOLVANT	TECNO BY SUN CHEMICAL MIMAKI ENCRE MAGENTA	●	1 Litre	72,00	STOCK
SPC-0501Y-1L		341123	SOLVANT	TECNO BY SUN CHEMICAL MIMAKI ENCRE JAUNE	●	1 Litre	72,00	STOCK
SPC-0501LC-1L		341124	SOLVANT	TECNO BY SUN CHEMICAL MIMAKI ENCRE CYAN CLAIR	●	1 Litre	72,00	J+5
SPC-0501LM-1L		341125	SOLVANT	TECNO BY SUN CHEMICAL MIMAKI ENCRE MAGENTA CLAIR	●	1 Litre	72,00	J+5
SL-CL3-1L		341126	MAINTENANCE	TECNO BY SUN CHEMICAL MIMAKI CARTOUCHE DE NETTOYAGE		1 Litre	45,00	STOCK
KIT INSTALL 3		341127	ACCESSOIRE	TECNO BY SUN CHEMICAL MIMAKI KIT INSTALLATION GRAND ENCRAGE		x	650,00	J+5
56205139		341129	ACCESSOIRE	TECNO BY SUN CHEMICAL MIMAKI KIT 4 PUCES PERMANENTES		x	69,50	J+5
56220773		341130	ACCESSOIRE	TECNO BY SUN CHEMICAL MIMAKI CARTE ELECTRONIQUE		x	89,00	J+5

ENCRES ROLAND

ROLAND ECO-SOL MAX / RS SERIES / XC SERIES / XJ SERIES / SP SERIES / VP SERIES / SJ SERIES / VS SERIES / PRO SERIES

CODE FABRICANT	INFO COMPLÉMENTAIRE	CODE INAPA	TYPE ENCRE	DÉSIGNATION	COULEUR	CAPACITÉ	PV HT €	DÉLAI LIVRAISON
ESL3-4BK		88688	SOLVANT	ROLAND ENCRE NOIRE	●	440 ml	93,00	STOCK
ESL3-4CY		88690	SOLVANT	ROLAND ENCRE CYAN	●	440 ml	93,00	STOCK
ESL3-4MG		88691	SOLVANT	ROLAND ENCRE MAGENTA	●	440 ml	93,00	STOCK
ESL3-4YE		88692	SOLVANT	ROLAND ENCRE JAUNE	●	440 ml	93,00	STOCK
ESL3-4LC		88693	SOLVANT	ROLAND ENCRE CYAN CLAIR	●	440 ml	93,00	STOCK
ESL3-4LM		88694	SOLVANT	ROLAND ENCRE MAGENTA CLAIR	●	440 ml	93,00	STOCK
ESL3-MT		88695	SOLVANT	ROLAND ENCRE ARGENT	●	220 ml	178,00	STOCK
ESL4-WH		227633	SOLVANT	ROLAND ENCRE BLANCHE		220 ml	80,00	STOCK
SL-CL		88696	SOLVANT	ROLAND CARTOUCHE DE NETTOYAGE		200 ml	81,23	STOCK
21755107		88697	MAINTENANCE	ROLAND LIQUIDE DE NETTOYAGE		500 ml	82,03	STOCK
11379105		88701	MAINTENANCE	ROLAND CHIFFON DE NETTOYAGE		x	13,13	STOCK
8040-5		88702	MAINTENANCE	ROLAND BATONNETS DE NETTOYAGE		x20	19,80	STOCK

TECNO ROLAND ECO-SOL MAX / RS SERIES / XC SERIES / XJ SERIES / SP SERIES / VP SERIES / SJ SERIES / VS SERIES / PRO SERIES | Cartouches de 440ml

CODE FABRICANT	INFO COMPLÉMENTAIRE	CODE INAPA	TYPE ENCRE	DÉSIGNATION	COULEUR	CAPACITÉ	PV HT €	DÉLAI LIVRAISON
ESL3-4BK		60401	SOLVANT	TECNO BY SUN CHEMICAL ROLAND ENCRE NOIRE	●	440 ml	78,00	STOCK
ESL3-4CY		60402	SOLVANT	TECNO BY SUN CHEMICAL ROLAND ENCRE CYAN	●	440 ml	78,00	STOCK
ESL3-4MG		60405	SOLVANT	TECNO BY SUN CHEMICAL ROLAND ENCRE MAGENTA	●	440 ml	78,00	STOCK
ESL3-4YE		60406	SOLVANT	TECNO BY SUN CHEMICAL ROLAND ENCRE JAUNE	●	440 ml	78,00	STOCK
ESL3-4LC		60403	SOLVANT	TECNO BY SUN CHEMICAL ROLAND ENCRE CYAN CLAIR	●	440 ml	78,00	STOCK
ESL3-4LM		60404	SOLVANT	TECNO BY SUN CHEMICAL ROLAND ENCRE MAGENTA CLAIR	●	440 ml	78,00	STOCK
SL-CL		60413	MAINTENANCE	TECNO BY SUN CHEMICAL ROLAND NETTOYAGE		440 ml	52,00	STOCK

TECNO ROLAND ECO-SOL MAX / RS SERIES / XC SERIES / XJ SERIES / SP SERIES / VP SERIES / SJ SERIES / VS SERIES / PRO SERIES | Kit de 1 litre

CODE FABRICANT	INFO COMPLÉMENTAIRE	CODE INAPA	TYPE ENCRE	DÉSIGNATION	COULEUR	CAPACITÉ	PV HT €	DÉLAI LIVRAISON
ESL3-4BK-1L		60416	SOLVANT	TECNO BY SUN CHEMICAL ROLAND ENCRE NOIRE	●	1 Litre	72,00	STOCK
ESL3-4CY-1L		60417	SOLVANT	TECNO BY SUN CHEMICAL ROLAND ENCRE CYAN	●	1 Litre	72,00	STOCK
ESL3-4MG-1L		60418	SOLVANT	TECNO BY SUN CHEMICAL ROLAND ENCRE MAGENTA	●	1 Litre	72,00	STOCK
ESL3-4YE-1L		60419	SOLVANT	TECNO BY SUN CHEMICAL ROLAND ENCRE JAUNE	●	1 Litre	72,00	STOCK
ESL3-4LC-1L		60420	SOLVANT	TECNO BY SUN CHEMICAL ROLAND ENCRE CYAN CLAIR	●	1 Litre	72,00	STOCK
ESL3-4LM-1L		60421	SOLVANT	TECNO BY SUN CHEMICAL ROLAND ENCRE MAGENTA CLAIR	●	1 Litre	72,00	STOCK
SL-CL-1L		60422	MAINTENANCE	TECNO BY SUN CHEMICAL ROLAND NETTOYAGE		1 Litre	49,00	STOCK
KIT INSTALL		60423		TECNO BY SUN CHEMICAL ROLAND KIT D'INSTALLATION (4 PLUG)			550,00	J+5

ENCRES ROLAND



ROLAND ECO-SOL MAX 2 / XR SERIE / XF SERIE / VSi SERIE

CODE FABRICANT	INFO COMPLÉMENTAIRE	CODE INAPA	TYPE ENCRE	DÉSIGNATION	COULEUR	CAPACITÉ	PV HT €	DÉLAI LIVRAISON
ESL4-4BK		227624	SOLVANT	ROLAND ENCRE NOIRE	●	440 ml	93,00	STOCK
ESL4-4LK		227625	SOLVANT	ROLAND ENCRE NOIRE CLAIRE	●	440 ml	93,00	STOCK
ESL4-4CY		227626	SOLVANT	ROLAND ENCRE CYAN	●	440 ml	93,00	STOCK
ESL4-4MG		227629	SOLVANT	ROLAND ENCRE MAGENTA	●	440 ml	93,00	STOCK
ESL4-4YE		227630	SOLVANT	ROLAND ENCRE JAUNE	●	440 ml	93,00	STOCK
ESL4-4LC		227631	SOLVANT	ROLAND ENCRE CYAN CLAIR	●	440 ml	93,00	STOCK
ESL4-4LM		227632	SOLVANT	ROLAND ENCRE MAGENTA CLAIR	●	440 ml	93,00	STOCK
ESL4-WH		227633	SOLVANT	ROLAND ENCRE BLANCHE		220 ml	80,00	STOCK
ESL4-MT		227634	SOLVANT	ROLAND ENCRE METALLIQUE	●	220 ml	178,00	STOCK
ESL4-BK		336609	SOLVANT	ROLAND ENCRE NOIRE	●	220 ml	55,00	J+7
ESL4-LK		336613	SOLVANT	ROLAND ENCRE NOIRE CLAIRE	●	220 ml	55,00	J+7
ESL4-CY		336606	SOLVANT	ROLAND ENCRE CYAN	●	220 ml	55,00	J+7
ESL4-MG		336607	SOLVANT	ROLAND ENCRE MAGENTA	●	220 ml	55,00	J+7
ESL4-YE		336608	SOLVANT	ROLAND ENCRE JAUNE	●	220 ml	55,00	J+7
ESL4-LC		336610	SOLVANT	ROLAND ENCRE CYAN CLAIR	●	220 ml	55,00	J+7
ESL4-LM		336612	SOLVANT	ROLAND ENCRE MAGENTA CLAIR	●	220 ml	55,00	J+7
ESL4-CL		227635	MAINTENANCE	ROLAND CARTOUCHE DE NETTOYAGE		220 ml	60,00	STOCK



TECNO ROLAND ECO-SOL MAX 2 / XR SERIE / XF SERIE / VSI SERIE | Kit de 1 litre

CODE FABRICANT	INFO COMPLÉMENTAIRE	CODE INAPA	TYPE ENCRE	DÉSIGNATION	COULEUR	CAPACITÉ	PV HT €	DÉLAI LIVRAISON
ESL4-4BK-1L		60439	SOLVANT	TECNO BY SUN CHEMICAL ROLAND ENCRE NOIRE	●	1 Litre	72,00	STOCK
ESL4-4LK-1L		60440	SOLVANT	TECNO BY SUN CHEMICAL ROLAND ENCRE NOIRE CLAIRE	●	1 Litre	72,00	STOCK
ESL4-4CY-1L		60441	SOLVANT	TECNO BY SUN CHEMICAL ROLAND ENCRE CYAN	●	1 Litre	72,00	STOCK
ESL4-4MG-1L		60442	SOLVANT	TECNO BY SUN CHEMICAL ROLAND ENCRE MAGENTA	●	1 Litre	72,00	STOCK
ESL4-4YE-1L		60443	SOLVANT	TECNO BY SUN CHEMICAL ROLAND ENCRE JAUNE	●	1 Litre	72,00	STOCK
ESL4-4LC-1L		60444	SOLVANT	TECNO BY SUN CHEMICAL ROLAND ENCRE CYAN CLAIR	●	1 Litre	72,00	STOCK
ESL4-4LM-1L		60445	SOLVANT	TECNO BY SUN CHEMICAL ROLAND ENCRE MAGENTA CLAIR	●	1 Litre	72,00	STOCK
KIT INSTALL 2		60446	ACCESSOIRE	TECNO BY SUN CHEMICAL ROLAND KIT INSTALL (4 PLUG)		x	979,00	J+5

ENCRES ROLAND

ROLAND ECO-SOL MAX 3 / BN-20 / SERIE SP-i / SERIE VS-i / RF-640 / XF-640 / RE-640 / RA-640 / RS-640 / XJ-740/640 / SERIE VP / SERIE VP-i /SERIE XC-540

CODE FABRICANT	INFO COMPLÉMENTAIRE	CODE INAPA	TYPE ENCRE	DÉSIGNATION	COULEUR	CAPACITÉ	PV HT €	DÉLAI LIVRAISON
ESL5-5BK		336630	SOLVANT	ROLAND ENCRE NOIRE	●	500 ml	99,00	J+7
ESL5-5LK		336631	SOLVANT	ROLAND ENCRE NOIRE CLAIRE	●	500 ml	99,00	J+7
ESL5-5CY		336632	SOLVANT	ROLAND ENCRE CYAN	●	500 ml	99,00	J+7
ESL5-5MG		336633	SOLVANT	ROLAND ENCRE MAGENTA	●	500 ml	99,00	J+7
ESL5-5YE		336634	SOLVANT	ROLAND ENCRE JAUNE	●	500 ml	99,00	J+7
ESL5-5LC		336635	SOLVANT	ROLAND ENCRE CYAN CLAIR	●	500 ml	99,00	J+7
ESL5-5LM		336636	SOLVANT	ROLAND ENCRE MAGENTA CLAIR	●	500 ml	99,00	J+7
ESL4-WH		227633	SOLVANT	ROLAND ENCRE BLANCHE		220 ml	80,00	STOCK
ESL4-MT		227634	SOLVANT	ROLAND ENCRE METALLIQUE	●	220 ml	178,00	STOCK
ESL5-BK		336637	SOLVANT	ROLAND ENCRE NOIRE	●	220 ml	60,00	J+7
ESL5-CY		336638	SOLVANT	ROLAND ENCRE CYAN	●	220 ml	60,00	J+7
ESL5-MG		336639	SOLVANT	ROLAND ENCRE MAGENTA	●	220 ml	60,00	J+7
ESL5-YE		336640	SOLVANT	ROLAND ENCRE JAUNE	●	220 ml	60,00	J+7
ESL5-CL		336641	MAINTENANCE	ROLAND CARTOUCHE DE NETTOYAGE		500 ml	82,03	J+7

ROLAND TRUEVIS SERIE SG / VG

CODE FABRICANT	INFO COMPLÉMENTAIRE	CODE INAPA	TYPE ENCRE	DÉSIGNATION	COULEUR	CAPACITÉ	PV HT €	DÉLAI LIVRAISON
TR-BK		444931	SOLVANT	ROLAND ENCRE NOIRE	●	500 ml	99,00	STOCK
TR-CY		444933	SOLVANT	ROLAND ENCRE CYAN	●	500 ml	99,00	STOCK
TR-MG		444934	SOLVANT	ROLAND ENCRE MAGENTA	●	500 ml	99,00	STOCK
TR-YE		444935	SOLVANT	ROLAND ENCRE JAUNE	●	500 ml	99,00	STOCK
TR-LC		444936	SOLVANT	ROLAND ENCRE LIGHT CYAN (CYAN CLAIR)	●	500 ml	99,00	STOCK
TR-LM		444937	SOLVANT	ROLAND ENCRE LIGHT MAGENTA (MAGENTA CLAIR)	●	500 ml	99,00	STOCK
TR-LK		444939	SOLVANT	ROLAND ENCRE LIGHT BLACK (GRIS)	●	500 ml	99,00	STOCK
TR-WH		444944	SOLVANT	ROLAND ENCRE BLANCHE		500 ml	99,00	STOCK
TR-CL		444945	SOLVANT	ROLAND CARTOUCHE DE NETTOYAGE		500 ml	99,00	STOCK

ENCRES MUTOH



MUTOH VJ-628 / MUTOH VJ-1324X / MUTOH VJ-1604X / MUTOH VJ-1614X / MUTOH VJ-1624X / MUTOH VJ-1638X / MUTOH VJ-2638X | Franco à partir de 3 unités sinon 30€ de port

CODE FABRICANT	INFO COMPLÉMENTAIRE	CODE INAPA	TYPE ENCRE	DÉSIGNATION	COULEUR	CAPACITÉ	PV HT €	DÉLAI LIVRAISON
VJ-MSI3A-BK440		89952	ECO-SOLVANT	MUTOH ENCRE NOIRE	●	440 ml	125,00	J+3
VJ-MSI3A-CY440		89953	ECO-SOLVANT	MUTOH ENCRE CYAN	●	440 ml	125,00	J+3
VJ-MSI3A-MA440		89954	ECO-SOLVANT	MUTOH ENCRE MAGENTA	●	440 ml	125,00	J+3
VJ-MSI3A-YE440		89955	ECO-SOLVANT	MUTOH ENCRE JAUNE	●	440 ml	125,00	J+3
VJ-MSI3A-22-CLN		89956		MUTOH NETTOYAGE		220 ml	69,00	J+3
VJ-ULVA1-ML500		450796		MUTOH BIDON CLEANING ENTRETIEN TRACEURS ENCRE UV ET ECO-SOLVANT		500 ml	105,00	STOCK

MUTOH VJ-628 / MUTOH VJ-1324X / MUTOH VJ-1604X / MUTOH VJ-1614X / MUTOH VJ-1624X / MUTOH VJ-1638X / MUTOH VJ-2638X | Franco à partir de 2 unités sinon 30€ de port

CODE FABRICANT	INFO COMPLÉMENTAIRE	CODE INAPA	TYPE ENCRE	DÉSIGNATION	COULEUR	CAPACITÉ	PV HT €	DÉLAI LIVRAISON
VJ-MSI3A-BK1000		89957	ECO-SOLVANT	MUTOH ENCRE NOIRE	●	1 Litre	199,00	J+3
VJ-MSI3A-CY1000		89958	ECO-SOLVANT	MUTOH ENCRE CYAN	●	1 Litre	199,00	J+3
VJ-MSI3A-MA1000		89959	ECO-SOLVANT	MUTOH ENCRE MAGENTA	●	1 Litre	199,00	J+3
VJ-MSI3A-YE1000		89960	ECO-SOLVANT	MUTOH ENCRE JAUNE	●	1 Litre	199,00	J+3
VJ-ULVA1-ML500		450796		MUTOH BIDON CLEANING ENTRETIEN TRACEURS ENCRE UV ET ECO-SOLVANT		500 ml	105,00	STOCK

MUTOH VJ-1638X / MUTOH VJ-2638X (PRODUCTION A PARTIR DE 5000M²/AN)

CODE FABRICANT	INFO COMPLÉMENTAIRE	CODE INAPA	TYPE ENCRE	DÉSIGNATION	COULEUR	CAPACITÉ	PV HT €	DÉLAI LIVRAISON
VJ-LSINK1-BK1LB	Production à partir de 5000 m ² / an	89961	UNIVERSELLE	MUTOH SAC ENCRE NOIRE	●	1 Litre	119,00	STOCK
VJ-LSINK1-CY1LB	Production à partir de 5000 m ² / an	89962	UNIVERSELLE	MUTOH SAC ENCRE CYAN	●	1 Litre	119,00	STOCK
VJ-LSINK1-MA1LB	Production à partir de 5000 m ² / an	89963	UNIVERSELLE	MUTOH SAC ENCRE MAGENTA	●	1 Litre	119,00	STOCK
VJ-LSINK1-YE1LB	Production à partir de 5000 m ² / an	89964	UNIVERSELLE	MUTOH SAC ENCRE JAUNE	●	1 Litre	119,00	STOCK
RJ80UMS-100-CLN		451752	UNIVERSELLE	MUTOH BIDON CLEANING ENTRETIEN TRACEURS ENCRE UMS		1 Litre	89,00	STOCK

ENCRES MUTOH



MUTOH VJ-426UF / XPJ-461UF / MUTOH VJ-626UF / XPJ-661UF / MUTOH VJ-1626UH/ MUTOH VJ-1638UH
 Franco à partir de 3 unités sinon 30€ de port

CODE FABRICANT	INFO COMPLÉMENTAIRE	CODE INAPA	TYPE ENCRE	DÉSIGNATION	COULEUR	CAPACITÉ	PV HT €	DÉLAI LIVRAISON
VJ-LUH1-BK220E		89933	UV	MUTOH ENCRE NOIRE	●	220 ml	70,00	J+3
VJ-LUH1-MA220E		89934	UV	MUTOH ENCRE MAGENTA	●	220 ml	70,00	J+3
VJ-LUH1-CY220E		89935	UV	MUTOH ENCRE CYAN	●	220 ml	70,00	J+3
VJ-LUH1-YE220E		89936	UV	MUTOH ENCRE JAUNE	●	220 ml	70,00	J+3
VJ-LUH1-WH220E		89937	UV	MUTOH ENCRE BLANCHE		220 ml	60,00	J+3
VJ-LUH1-VA220E		89938	UV	MUTOH VERNIS		220 ml	60,00	J+3
VJ-LUH1-CL220E		89939		MUTOH NETTOYAGE		220 ml	69,00	STOCK
VJ-ULVA1-ML500		450796		MUTOH BIDON CLEANING ENTRETIEN TRACEURS ENCRE UV ET ECO-SOLVANT		500 ml	105,00	STOCK

MUTOH VJ-426UF / XPJ-461UF / MUTOH VJ-626UF / XPJ-661UF / MUTOH VJ-1626UH/ MUTOH VJ-1638UH

CODE FABRICANT	INFO COMPLÉMENTAIRE	CODE INAPA	TYPE ENCRE	DÉSIGNATION	COULEUR	CAPACITÉ	PV HT €	DÉLAI LIVRAISON
VJ-LUH1-BK800E		89940	UV	MUTOH ENCRE NOIRE	●	800 ml	155,00	STOCK
VJ-LUH1-MA800E		89941	UV	MUTOH ENCRE MAGENTA	●	800 ml	155,00	STOCK
VJ-LUH1-CY800E		89942	UV	MUTOH ENCRE CYAN	●	800 ml	155,00	STOCK
VJ-LUH1-YE800E		89943	UV	MUTOH ENCRE JAUNE	●	800 ml	155,00	STOCK
VJ-LUH1-WH500E		89944	UV	MUTOH ENCRE BLANCHE		500 ml	99,00	STOCK
VJ-LUH1-VA800E		89945	UV	MUTOH VERNIS		800 ml	155,00	STOCK
VJ-LUH1-CL220E		89939		MUTOH NETTOYAGE		220 ml	69,00	STOCK
VJ-ULVA1-ML500		450796		MUTOH BIDON CLEANING ENTRETIEN TRACEURS ENCRE UV ET ECO-SOLVANT		500 ml	105,00	STOCK

MUTOH PERFORMANCEJET 2508UF NOUVEAU

Frais de port : 30€

CODE FABRICANT	INFO COMPLÉMENTAIRE	CODE INAPA	TYPE ENCRE	DÉSIGNATION	COULEUR	CAPACITÉ	PV HT €	DÉLAI LIVRAISON
PJUVG5-BK1000E		PMS	UV FLEX	MUTOH SAC ENCRE NOIRE	●	1 Litre	135,00	J+3
PJUVG5-CY1000E		PMS	UV FLEX	MUTOH SAC ENCRE CYAN	●	1 Litre	135,00	J+3
PJUVG5-MA1000E		PMS	UV FLEX	MUTOH SAC ENCRE MAGENTA	●	1 Litre	135,00	J+3
PJUVG5-YE1000E		PMS	UV FLEX	MUTOH SAC ENCRE JAUNE	●	1 Litre	135,00	J+3
PJUVG5-WH1000E		PMS	UV FLEX	MUTOH SAC ENCRE BLANCHE		1 Litre	135,00	J+3
PJUVG5-VA1000E		PMS	UV FLEX	MUTOH SAC VERNIS		1 Litre	135,00	J+3
PJUVG5-CL3000E		PMS	MAINTENANCE	MUTOH SAC CLEANING		3 Litres	135,00	J+3

ENCRES MUTOH



MUTOH VJ-426UF / MUTOH VJ-626UF / MUTOH VJ-1626UH / MUTOH VJ-1638UH / MUTOH VJ-1638UR
(PRODUCTION A PARTIR DE 500M²/AN) | Franco à partir de 2 unités sinon 30€ de port

CODE FABRICANT	INFO COMPLÉMENTAIRE	CODE INAPA	TYPE ENCRE	DÉSIGNATION	COULEUR	CAPACITÉ	PV HT €	DÉLAI LIVRAISON
VJ-US11-BK800E		89946	ECO UV	MUTOH SAC ENCRE NOIRE	●	800 ml	155,00	J+3
VJ-US11-MA800E		89947	ECO UV	MUTOH SAC ENCRE MAGENTA	●	800 ml	155,00	J+3
VJ-US11-CY800E		89948	ECO UV	MUTOH SAC ENCRE CYAN	●	800 ml	155,00	J+3
VJ-US11-YE800E		89949	ECO UV	MUTOH SAC ENCRE JAUNE	●	800 ml	155,00	J+3
VJ-US11-WH500E		89950	ECO UV	MUTOH SAC ENCRE BLANCHE		500 ml	99,00	J+3
VJ-US11-VA800E		89951	ECO UV	MUTOH SAC VERNIS		800 ml	99,00	J+3
VJ-LUH1-CL220E		89939		MUTOH NETTOYAGE		220 ml	69,00	STOCK
VJ-ULVA1-ML500		450796		MUTOH BIDON CLEANING ENTRETIEN TRACEURS ENCRE UV ET ECO-SOLVANT		500 ml	105,00	STOCK

MUTOH XperJet 1641SR / 1682SR **NOUVEAU**
Franco à partir de 2 unités sinon 30€ de port

CODE FABRICANT	INFO COMPLÉMENTAIRE	CODE INAPA	TYPE ENCRE	DÉSIGNATION	COULEUR	CAPACITÉ	PV HT €	DÉLAI LIVRAISON
MS41-BK1000E		PMS	ECO-SOLVANT	MUTOH SAC ENCRE NOIRE	●	1 Litre	179,00	J+3
MS41-LK1000E		PMS	ECO-SOLVANT	MUTOH SAC ENCRE GRISE	●	1 Litre	179,00	J+3
MS41-CY1000E		PMS	ECO-SOLVANT	MUTOH SAC ENCRE CYAN	●	1 Litre	179,00	J+3
MS41-MA1000E		PMS	ECO-SOLVANT	MUTOH SAC ENCRE MAGENTA	●	1 Litre	179,00	J+3
MS41-YE1000E		PMS	ECO-SOLVANT	MUTOH SAC ENCRE JAUNE	●	1 Litre	179,00	J+3
MS41-LC1000E		PMS	ECO-SOLVANT	MUTOH SAC ENCRE CYAN CLAIR	●	1 Litre	179,00	J+3
MS41-LM1000E		PMS	ECO-SOLVANT	MUTOH SAC MAGENTA CLAIR	●	1 Litre	179,00	J+3
MS41-CL300E cleaning		PMS		MUTOH SAC CLEANING		300 ml	75,00	J+3

MUTOH XperJet 1641SR / 1682SR **NOUVEAU**
Frais de port : 30€

CODE FABRICANT	INFO COMPLÉMENTAIRE	CODE INAPA	TYPE ENCRE	DÉSIGNATION	COULEUR	CAPACITÉ	PV HT €	DÉLAI LIVRAISON
UMS11-BK1000E	1641SR (1x4CL) / 1682SR (2x4 CL)	PMS	UMS RÉSINE	MUTOH SAC ENCRE NOIRE	●	1 Litre	119,00	J+3
UMS11-CY1000E	1641SR (1x4CL) / 1682SR (2x4 CL)	PMS	UMS RÉSINE	MUTOH SAC ENCRE CYAN	●	1 Litre	119,00	J+3
UMS11-MA1000E	1641SR (1x4CL) / 1682SR (2x4 CL)	PMS	UMS RÉSINE	MUTOH SAC ENCRE MAGENTA	●	1 Litre	119,00	J+3
UMS11-YE1000E	1641SR (1x4CL) / 1682SR (2x4 CL)	PMS	UMS RÉSINE	MUTOH SAC ENCRE JAUNE	●	1 Litre	119,00	J+3
UMS11-CL1000E	1641SR (1x4CL) / 1682SR (2x4 CL)	PMS	MAINTENANCE	MUTOH SAC CLEANING		1 Litre	119,00	J+3

TONERS ET ENCRE CANON-OCÉ



COLORWAVE 300

CODE FABRICANT	INFO COMPLÉMENTAIRE	CODE INAPA	TYPE ENCRE	DÉSIGNATION	COULEUR	CAPACITÉ	PV HT €	DÉLAI LIVRAISON
1060091356		446873	TETE D'IMPRESSION	TÊTE D'IMPRESSION NOIRE	●	x	167,85	J+3
1060091357		446874	TETE D'IMPRESSION	TÊTE D'IMPRESSION CYAN	●	x	167,85	J+3
1060091358		446875	TETE D'IMPRESSION	TÊTE D'IMPRESSION MAGENTA	●	x	167,85	J+3
1060091359		446878	TETE D'IMPRESSION	TÊTE D'IMPRESSION JAUNE	●	x	167,85	J+3
1060091360		446880	PIGMENT	RÉSERVOIR NOIR PIGMENT	●	400 ml	227,85	J+3
1060091361		446881	DYE	RÉSERVOIR CYAN	●	350 ml	227,85	J+3
1060091362		446882	DYE	RÉSERVOIR MAGENTA	●	350 ml	227,85	J+3
1060091363		446884	DYE	RÉSERVOIR JAUNE	●	350 ml	227,85	J+3
29953904		446885	PIGMENT	COMBIPACK NOIR	●●	400 ml	239,85	J+3
29953901		446887	DYE	COMBIPACK CYAN	●●	350 ml	239,85	J+3
29953902		446888	DYE	COMBIPACK MAGENTA	●●	350 ml	239,85	J+3
29953903		446889	DYE	COMBIPACK JAUNE	●●	350 ml	239,85	J+3
29953908		446890	PIGMENT	COMBIPACK XL NOIR	●●●	2 x 400 ml	299,80	J+3
29953905		446891	DYE	COMBIPACK XL CYAN	●●●	2 x 350 ml	395,70	J+3
29953906		446893	DYE	COMBIPACK XL MAGENTA	●●●	2 x 350 ml	395,70	J+3
29953907		446894	DYE	COMBIPACK XL JAUNE	●●●	2 x 350 ml	395,70	J+3
1060092781		446895	MAINTENANCE	CASSETTE MAINTENANCE		x	232,80	J+3

COLORWAVE 500

CODE FABRICANT	INFO COMPLÉMENTAIRE	CODE INAPA	TYPE ENCRE	DÉSIGNATION	COULEUR	CAPACITÉ	PV HT €	DÉLAI LIVRAISON
1070038734		446900	TONER	TONER NOIR	●	500 g	208,75	J+3
1070038732		446901	TONER	TONER CYAN	●	500 g	280,35	J+3
1070038733		446902	TONER	TONER MAGENTA	●	500 g	280,35	J+3
1070038731		446903	TONER	TONER JAUNE	●	500 g	280,35	J+3

COLORWAVE 550

CODE FABRICANT	INFO COMPLÉMENTAIRE	CODE INAPA	TYPE ENCRE	DÉSIGNATION	COULEUR	CAPACITÉ	PV HT €	DÉLAI LIVRAISON
1070010542		446904	TONER	TONER NOIR	●	500 g	208,75	J+3
1070010540		446905	TONER	TONER CYAN	●	500 g	280,35	J+3
1070010541		446906	TONER	TONER MAGENTA	●	500 g	280,35	J+3
1070010451		446907	TONER	TONER JAUNE	●	500 g	280,35	J+3

TONERS ET ENCREs CANON-OCÉ



COLORWAVE 600

CODE FABRICANT	INFO COMPLÉMENTAIRE	CODE INAPA	TYPE ENCRE	DÉSIGNATION	COULEUR	CAPACITÉ	PV HT €	DÉLAI LIVRAISON
1060011493		446908	TONER	TONER NOIR	●	500 g	227,80	J+3
1060011491		446909	TONER	TONER CYAN	●	500 g	227,80	J+3
1060011492		446910	TONER	TONER MAGENTA	●	500 g	227,80	J+3
1060011490		446911	TONER	TONER JAUNE	●	500 g	227,80	J+3
29800061		446912	TONER	MULTIPACK TONER NOIR	●●●●	4 x 500 g	791,20	J+3
29800057		446913	TONER	MULTIPACK TONER CYAN	●●●●	4 x 500 g	791,20	J+3
29800059		446914	TONER	MULTIPACK TONER MAGENTA	●●●●	4 x 500 g	791,20	J+3
29800060		446915	TONER	MULTIPACK TONER JAUNE	●●●●	4 x 500 g	791,20	J+3
29800058		446916	TONER	MULTIPACK TONER 4 COULEURS	●●●●	4 x 500 g	791,20	J+3

COLORWAVE 650

CODE FABRICANT	INFO COMPLÉMENTAIRE	CODE INAPA	TYPE ENCRE	DÉSIGNATION	COULEUR	CAPACITÉ	PV HT €	DÉLAI LIVRAISON
1060125752		446917	TONER	TONER NOIR	●	500 g	227,80	J+3
1060125745		446918	TONER	TONER CYAN	●	500 g	227,80	J+3
1060125748		446919	TONER	TONER MAGENTA	●	500 g	227,80	J+3
1060125743		446920	TONER	TONER JAUNE	●	500 g	227,80	J+3
29800273		446921	TONER	MULTIPACK TONER NOIR X 4	●●●●	4 x 500 g	791,20	J+3
29800271		446922	TONER	MULTIPACK TONER CYAN X 4	●●●●	4 x 500 g	791,20	J+3
29800272		446923	TONER	MULTIPACK TONER MAGENTA X 4	●●●●	4 x 500 g	791,20	J+3
29800270		446924	TONER	MULTIPACK TONER JAUNE X 4	●●●●	4 x 500 g	791,20	J+3
1060125742		446925	TONER	MULTIPACK TONER 4 COULEURS	●●●●	4 x 500 g	791,20	J+3

TONERS ET ENCRE CANON-OCÉ



COLORWAVE 700

CODE FABRICANT	INFO COMPLÉMENTAIRE	CODE INAPA	TYPE ENCRE	DÉSIGNATION	COULEUR	CAPACITÉ	PV HT €	DÉLAI LIVRAISON
1070036653		446926	TONER	TONER NOIR	●	500 g	227,80	J+3
1070036651		446927	TONER	TONER CYAN	●	500 g	227,80	J+3
1070036652		446929	TONER	TONER MAGENTA	●	500 g	227,80	J+3
1070036650		446930	TONER	TONER JAUNE	●	500 g	227,80	J+3
29800186		452853	TONER	MULTIPACK TONER NOIR X 4	●●●●	4 x 500 g	632,80	J+3
29800187		452854	TONER	MULTIPACK TONER CYAN X 4	●●●●	4 x 500 g	632,80	J+3
29800188		452855	TONER	MULTIPACK TONER MAGENTA X 4	●●●●	4 x 500 g	632,80	J+3
29800189		452856	TONER	MULTIPACK TONER JAUNE X 4	●●●●	4 x 500 g	632,80	J+3

CS2124 / CS2136 / CS2224 / CS2236

CODE FABRICANT	INFO COMPLÉMENTAIRE	CODE INAPA	TYPE ENCRE	DÉSIGNATION	COULEUR	CAPACITÉ	PV HT €	DÉLAI LIVRAISON
29951045		446932	TÊTE D'IMPRESSION	IH-035 TÊTE D'IMPRESSION CS2x24/CS2x36		x	648,40	J+3
29952265		446933	ENCRE DYE	IJC236 RÉSERVOIR NOIR	●	130 ml	97,35	J+3
29952264		446934	ENCRE PIGMENT	IJC236 RÉSERVOIR NOIR	●	130 ml	97,35	J+3
29952266		446935	ENCRE DYE	IJC236 RÉSERVOIR CYAN	●	130 ml	97,35	J+3
29952267		446936	ENCRE DYE	IJC236 RÉSERVOIR MAGENTA	●	130 ml	97,35	J+3
29952268		446937	ENCRE DYE	IJC236 RÉSERVOIR JAUNE	●	130 ml	97,35	J+3
29960029		446938	MAINTENANCE	CASSETTE DE MAINTENANCE MC 07 CS2136/CS2236		x	81,55	J+3
29952394		446939	MAINTENANCE	CASSETTE DE MAINTENANCE MC-16 CS2224 / CS2124		x	66,78	J+3

CS2344

CODE FABRICANT	INFO COMPLÉMENTAIRE	CODE INAPA	TYPE ENCRE	DÉSIGNATION	COULEUR	CAPACITÉ	PV HT €	DÉLAI LIVRAISON
29951045		446932	TÊTE D'IMPRESSION	IH-035 TÊTE D'IMPRESSION		x	648,40	J+3
29951071		446940	PIGMENT	ENCRE NOIRE MATE	●	330 ml	226,95	J+3
29951072		446941	PIGMENT	ENCRE NOIRE	●	330 ml	226,95	J+3
29951073		446942	PIGMENT	ENCRE CYAN	●	330 ml	226,95	J+3
29951074		446943	PIGMENT	ENCRE MAGENTA	●	330 ml	226,95	J+3
29951075		446944	PIGMENT	ENCRE JAUNE	●	330 ml	226,95	J+3
29951076		446945	PIGMENT	ENCRE CYAN PHOTO	●	330 ml	226,95	J+3
29951077		446946	PIGMENT	ENCRE MAGENTA PHOTO	●	330 ml	226,95	J+3
29951078		446947	PIGMENT	ENCRE GRISE	●	330 ml	226,95	J+3
29960030		446948	MAINTENANCE	OCE CASSETTE DE MAINTENANCE		x	76,15	J+3

TONERS ET ENCRE CANON-OCÉ



CS2424 / CS2436

CODE FABRICANT	INFO COMPLÉMENTAIRE	CODE INAPA	TYPE ENCRE	DÉSIGNATION	COULEUR	CAPACITÉ	PV HT €	DÉLAI LIVRAISON
29951267		446949	TETE D'IMPRESSION	IH-045 TÊTE D'IMPRESSION		x	648,40	J+3
29952265		446933	DYE	IJC236 RÉSERVOIR NOIR	●	130 ml	97,35	J+3
29952264		446934	PIGMENT	IJC236 RÉSERVOIR NOIR	●	130 ml	97,35	J+3
29952266		446935	DYE	IJC236 RÉSERVOIR CYAN	●	130 ml	97,35	J+3
29951268		446950	DYE	IJC246 RÉSERVOIR MAGENTA	●	130 ml	97,35	J+3
29952268		446937	DYE	IJC236 RÉSERVOIR JAUNE	●	130 ml	97,35	J+3
29952691		446951	MAINTENANCE	MC-10 CASSETTE DE MAINTENANCE CS2424/CS2436		x	74,20	J+3

TCS 300 / TCS 500

CODE FABRICANT	INFO COMPLÉMENTAIRE	CODE INAPA	TYPE ENCRE	DÉSIGNATION	COULEUR	CAPACITÉ	PV HT €	DÉLAI LIVRAISON
1060016924		446952	TETE D'IMPRESSION	TÊTE D'IMPRESSION NOIR	●	35 ml	196,95	J+3
1060016925		446953	TETE D'IMPRESSION	TÊTE D'IMPRESSION CYAN	●	35 ml	196,95	J+3
1060016926		446954	TETE D'IMPRESSION	TÊTE D'IMPRESSION MAGENTA	●	35 ml	196,95	J+3
1060016927		446955	TETE D'IMPRESSION	TÊTE D'IMPRESSION JAUNE	●	35 ml	196,95	J+3
1060019424		446956	PIGMENT	RÉSERVOIR NOIR	●	400 ml	272,65	J+3
1060019426		446957	DYE	RÉSERVOIR CYAN	●	400 ml	272,65	J+3
1060019427		446958	DYE	RÉSERVOIR MAGENTA	●	400 ml	272,65	J+3
1060019425		446959	DYE	RÉSERVOIR JAUNE	●	400 ml	272,65	J+3
29953720		446960	PIGMENT	COMBIPACK NOIR	●	400 ml	340,85	J+3
29953719		446961	DYE	COMBIPACK CYAN	●	400 ml	340,85	J+3
29953721		446962	DYE	COMBIPACK MAGENTA	●	400 ml	340,85	J+3
29953722		446963	DYE	COMBIPACK JAUNE	●	400 ml	340,85	J+3
1060092781		446895	MAINTENANCE	CASSETTE DE MAINTENANCE		x	232,80	J+3

TONERS ET ENCRE CANON-OCÉ



TDS 100

CODE FABRICANT	INFO COMPLÉMENTAIRE	CODE INAPA	TYPE ENCRE	DÉSIGNATION	COULEUR	CAPACITÉ	PV HT €	DÉLAI LIVRAISON
1060023044		446964	TONER	TONER B1 TDS 100 - 1 CARTON DE 2 TONERS DE 320G	●●	2 x 320 g	280,10	J+3

TDS 300 / TDS 320 / TDS 400 / TDS 450 / TDS 600 / Océ 9600

CODE FABRICANT	INFO COMPLÉMENTAIRE	CODE INAPA	TYPE ENCRE	DÉSIGNATION	COULEUR	CAPACITÉ	PV HT €	DÉLAI LIVRAISON
25001843		446965	TONER	TONER B5 - 1 CARTON DE 2 TONERS DE 450G ET 2 SACS DE RÉCUPÉRATION	●●	2 x 450 g	319,96	J+3

TDS 700 / TDS 750

CODE FABRICANT	INFO COMPLÉMENTAIRE	CODE INAPA	TYPE ENCRE	DÉSIGNATION	COULEUR	CAPACITÉ	PV HT €	DÉLAI LIVRAISON
1070066265		446966	TONER	TONER - 1 CARTON DE 2 TONERS DE 500G	●●	2 x 500 g	295,60	J+3

PLOTWAVE 340 / 360

CODE FABRICANT	INFO COMPLÉMENTAIRE	CODE INAPA	TYPE ENCRE	DÉSIGNATION	COULEUR	CAPACITÉ	PV HT €	DÉLAI LIVRAISON
1070066402		446969	TONER	TONER - 1 CARTON DE 2 TONERS DE 400G ET BAC DE RÉCUPÉRATION	●●	2 bt	269,60	J+3

PLOTWAVE 345 / 365

CODE FABRICANT	INFO COMPLÉMENTAIRE	CODE INAPA	TYPE ENCRE	DÉSIGNATION	COULEUR	CAPACITÉ	PV HT €	DÉLAI LIVRAISON
1070066445		446970	TONER	TONER - 1 CARTON DE 2 TONERS DE 400G ET BAC DE RÉCUPÉRATION	●●	2 x 400 g	269,60	J+3

PLOTWAVE 350

CODE FABRICANT	INFO COMPLÉMENTAIRE	CODE INAPA	TYPE ENCRE	DÉSIGNATION	COULEUR	CAPACITÉ	PV HT €	DÉLAI LIVRAISON
1070066394		446971	TONER	TONER - 1 CARTON DE 2 BOUTEILLES	●●	2 bt	275,00	J+3

PLOTWAVE 450

CODE FABRICANT	INFO COMPLÉMENTAIRE	CODE INAPA	TYPE ENCRE	DÉSIGNATION	COULEUR	CAPACITÉ	PV HT €	DÉLAI LIVRAISON
1070066530		446972	TONER	TONER - 1 CARTON DE 2 TONERS DE 450G ET BAC DE RÉCUPÉRATION	●●	2 x 450 g	287,50	J+3

PLOTWAVE 750

CODE FABRICANT	INFO COMPLÉMENTAIRE	CODE INAPA	TYPE ENCRE	DÉSIGNATION	COULEUR	CAPACITÉ	PV HT €	DÉLAI LIVRAISON
1070066265		446966	TONER	TONER PLOTWAVE 750 TDS700/750 -1 CARTON DE 2 TONERS DE 500G	●●	2 x 500 g	295,60	J+3



CRÉATEUR DES EMBALLAGES DE DEMAIN

Le nouveau portefeuille de cartons pour boîtes pliantes Metsä Board vous aide à relever les grands défis des emballages de demain - économiser les ressources, réduire l'empreinte carbone et assurer la sécurité du produit.

C'est l'emballage du futur: créer de meilleures expériences de la marque avec moins d'impact sur l'environnement.

Pour en savoir plus:

www.metsaboard.com

www.thefuturestartsnow.metsaboard.com



MetsäBoard

Oppboga Outdoor™

Description : Carton couché 2 faces, intérieur recyclé, certifié FSC®. Fabriqué en Suède.

Applications : Panneaux d'affichage extérieur jusqu'à 12 semaines. Signalisation extérieure, campagnes électorales, publicité de bus, entrée supermarché, emballages packaging, contenants en milieu humide.



PRINCIPAUX AVANTAGES ET POINTS FORTS :

- Résiste en extérieur sous la pluie jusqu'à 12 semaines
- Carton 100% biodégradable et recyclable (contrairement aux matières plastiques)
- Pas de PE ou plastique, 100% fibre cellulosique vierge ou recyclée
- Ultra rigide : en 2,2 mm, 50% plus rigide qu'un PVC expansé 3 mm
- Contrairement aux cartons ou Akylux à cannelure, un aspect très plat et lisse sans effet de batonnage
- Excellente imprimabilité sur tous systèmes acceptant ces épaisseurs
- Réduction des coûts de stockage et de transport.

GROUPE ARTICLES : 18
(RAME) / 19 (PC)

REMISE :



OPPOBOGA OUTDOOR™

CODE	DÉSIGNATION	GRS / µ	COULEUR	FORMAT (CM)	UF	PAQ	POIDS	PRIX € HT/UF
454237	Oppboga Outdoor Enramé	555g / 830µ	Blanc	72 x 102	MF	50	407,6	1 990,40
454238	Oppboga Outdoor Enramé	"	"	72 x 102	MF	1250	407,6	1 901,17
454239	Oppboga Outdoor Enramé	1460g / 2200µ	"	120 x 155	MF	20	2 715,6	11 680,18

Crescendo C 1S - SBS/GZ



Description : Carte graphique GZ pure cellulose, sans bois, couchée 1 face d'une haute brillance avec un très bon lissé de surface. Papier certifié PEFC 100% de la production à la découpe. Certification alimentaire ISEGA.

Points forts : La carte Crescendo 1 face apportera à tous vos travaux d'impression un rendu d'impression de haute qualité en raison de son double couchage qui lui confère un lissé et une blancheur unique. Il est composé d'un mélange fibreux qui apportera main et rigidité à tous vos supports les plus exigeants. Vos réalisations pelliculées seront révélées grâce à son tendu de surface exceptionnel.

Applications : Réalisations graphiques de prestige, packaging de luxe et cosmétique, alimentation, cartes de vœux, menus...

GROUPE ARTICLES : 919
(RAME) / 768 (PC)

REMISE :

CRESCENDO C 1S - SBS/GZ

CODE	DÉSIGNATION	GRS / µ	COULEUR	FORMAT (CM)	UF	PAQ	POIDS	PRIX € HT/UF
8001933	Crescendo C 1S Enramé	280g / 376µ	Blanc	72 x 102	MF	100	205,6	788,08
8001213	Crescendo C 1S Palette Cube	"	"	72 x 102	MF	2700	205,6	744,90
8001937	Crescendo C 1S Enramé	300g / 406µ	Blanc	72 x 102	MF	100	220,3	844,38
8001214	Crescendo C 1S Palette Cube	"	"	72 x 102	MF	2500	220,3	798,11
8001943	Crescendo C 1S Enramé	350g / 493µ	Blanc	72 x 102	MF	100	257,0	985,11
8001944	Crescendo C 1S Palette Cube	"	"	72 x 102	MF	2200	257,0	931,13

Ensocoat - SBS/GZ



Description : Carte graphique GZ triple jets, pure cellulose blanchie, sans bois, couché lourd 1 face, verso avec un léger couchage. Papier certifié PEFC 100%. Répond aux normes alimentaires.

Points forts : Une plus grande netteté dans les détails, des couleurs plus riches, un blanc plus pur et un noir plus profond. Amélioration de l'aspect de surface PPS ainsi que du lissé pour un meilleur passage en machine et en finition. Fabriqué avec des fibres vierges, Ensocoat répond aux normes alimentaires, aux produits liés aux cosmétiques, aux parfums, boissons et confiseries de luxe, étuis, échantillonneurs. La neutralité du goût et de l'odeur permet de l'utiliser pour le chocolat.

Applications : Réalisations graphiques de prestige, packaging de luxe, parfums, cosmétiques, boissons et confiseries, étuis, échantillonneurs, cartes de vœux, couvertures de livres, menus, cartes postales...

GRUPE ARTICLES : 98
(RAME) / 97 (PC)

REMISE :

ENSOCOAT - SBS/GZ

CODE	DÉSIGNATION	GRS / µ	COULEUR	FORMAT (CM)	UF	PAQ	POIDS	PRIX € HT/UF
340744	Ensocoat Enramé	300g / 365µ	Blanc	72 x 102	MF	100	220,3	918,75
340742	Ensocoat Palette Cube	"	"	72 x 102	MF	2500	220,3	880,07
340712	Ensocoat Enramé	330g / 415µ	Blanc	72 x 102	MF	100	242,4	1 010,61
340745	Ensocoat Palette Cube	"	"	72 x 102	MF	2500	242,4	968,08
340755	Ensocoat Enramé	350g / 445µ	Blanc	72 x 102	MF	100	257,0	1 088,94
340800	Ensocoat Palette Cube	"	"	72 x 102	MF	2000	257,0	1 043,74
340729	Ensocoat Enramé	"	"	80 x 120	MF	100	336,0	1 421,78
340604	Ensocoat Enramé	380g / 485µ	Blanc	72 x 102	MF	100	279,1	1 200,80
340758	Ensocoat Palette Cube	"	"	72 x 102	MF	2000	279,1	1 151,67

MetsäBoard Prime FBB Bright - FBB/GC1



Description : Carton couché GC1 : intérieur pâte thermomécanique (BCTMP), recto blanc couché, verso blanc couché léger, fabriqué à partir de pâte sans chlore. Certifié PEFC 75%. Contact alimentaire secs et non gras. Norme jouets et norme Reach. Test Robinson < 1 pour les chocolats.

Points forts : Carton allégé : propriété identique pour un poids moindre. Carton nouvelle génération alliant blancheur exceptionnelle et forte rigidité. Excellent rendu d'impression grâce à un état de surface premium.

Applications : Étuis packaging parfums, cosmétiques, chocolats, épicerie fine, produits pharmaceutiques, brochures, encarts, PLV, coffrets CD, DVD, cartes postales (sans exposition extérieure), chemises, couvertures, cartes, cartes cadeaux (new : 600 microns)...

GRUPE ARTICLES : 23
(RAME) / 24 (PC)

REMISE :

METSÄBOARD PRIME FBB BRIGHT - FBB/GC1

CODE	DÉSIGNATION	GRS / µ	COULEUR	FORMAT (CM)	UF	PAQ	POIDS	PRIX € HT/UF
454260	MetsäBoard Prime FBB Bright Enramé	280g / 450µ	Blanc	72 x 102	MF	100	205,6	821,24
454261	MetsäBoard Prime FBB Bright Palette Cube	"	"	72 x 102	MF	2500	220,3	805,04
454294	MetsäBoard Prime FBB Bright Palette Cube	"	"	100 x 140	MF	1400	392,0	1 534,67
454295	MetsäBoard Prime FBB Bright Palette Cube	"	"	120 x 160	MF	1000	537,6	2 104,69
454273	MetsäBoard Prime FBB Bright Enramé	305g / 500µ	Blanc	72 x 102	MF	100	224,0	894,57
454274	MetsäBoard Prime FBB Bright Palette Cube	"	"	72 x 102	MF	2200	224,0	876,92
454301	MetsäBoard Prime FBB Bright Palette Cube	"	"	100 x 140	MF	1200	427,0	1 671,69
454302	MetsäBoard Prime FBB Bright Palette Cube	"	"	120 x 160	MF	1000	585,6	2 292,61
454285	MetsäBoard Prime FBB Bright Enramé	330g / 550µ	Blanc	72 x 102	MF	100	242,4	967,89
454286	MetsäBoard Prime FBB Bright Palette Cube	"	"	72 x 102	MF	2100	242,4	948,80
454303	MetsäBoard Prime FBB Bright Palette Cube	"	"	100 x 140	MF	1200	462,0	1 808,72
454304	MetsäBoard Prime FBB Bright Palette Cube	"	"	120 x 160	MF	1000	633,6	2 480,52
454306	MetsäBoard Prime FBB Bright Enramé	335g / 600µ	Blanc	72 x 102	MF	100	260,7	1 052,62
454306	MetsäBoard Prime FBB Bright Palette Cube	"	"	72 x 102	MF	2100	260,7	1 032,30

MetsäBoard Pro FBB Bright - FBB/GC (PEFC)



Description : Carton couché GC : intérieur pâte thermomécanique (BCTMP), recto blanc couché, verso non-couché extra-blanc au toucher naturel, fabriqué à partir de pâte sans chlore. Certifié PEFC 75%. Contact alimentaire secs et non gras. Norme jouets et norme Reach. Test Robinson <1 pour les chocolats.

Points forts : Carton allégé : propriété identique pour un poids moindre. Haute blancheur recto/verso, forte rigidité. Excellentes propriétés organoleptiques pour produits sensibles tels chocolats, et épicerie fine.

Applications : Non couché au verso = Idéal pour PLV/Display, Étuis packaging chocolats, confiserie, épicerie fine, parfums, cosmétiques, pharmaceutiques, électroniques, brochures, encarts, coffrets CD, DVD, cartes postales, édition, couvertures de livres, chemises, cartes de voeux...

GRUPE ARTICLES : 25
(RAME) / 26 (PC)

REMISE :

METSÄBOARD PRO FBB BRIGHT - FBB/GC (PEFC)

CODE	DÉSIGNATION	GRS / µ	COULEUR	FORMAT (CM)	UF	PAG	POIDS	PRIX € HT/UF
454296	MetsäBoard Pro FBB Bright Enramé	280g / 485µ	Blanc	72 x 102	MF	100	205,6	807,55
454299	MetsäBoard Pro FBB Bright Palette Cube	"	"	72 x 102	MF	2500	220,3	793,94
454300	MetsäBoard Pro FBB Bright Palette Cube	"	"	120 x 160	MF	1000	537,6	2 075,65
454266	MetsäBoard Pro FBB Bright Enramé	290g / 505µ	Blanc	72 x 102	MF	100	213,0	836,39
454267	MetsäBoard Pro FBB Bright Palette Cube	"	"	72 x 102	MF	2500	213,0	822,29
454268	MetsäBoard Pro FBB Bright Palette Cube	"	"	100 x 140	MF	1600	406,0	1 567,55
454269	MetsäBoard Pro FBB Bright Palette Cube	"	"	120 x 160	MF	1300	556,8	2 149,78
454280	MetsäBoard Pro FBB Bright Palette Cube	320g / 555µ	Blanc	120 x 160	MF	1400	614,4	2 372,17
454305	MetsäBoard Pro FBB Bright Enramé	350g / 610µ	Blanc	72 x 102	MF	100	257,0	1 009,44
454307	MetsäBoard Pro FBB Bright Palette Cube	"	"	72 x 102	MF	2100	257,0	992,42

Performa Brilliance - FBB/GC1



Description : Carton couché 1 face blanc recto couché triple couche, intérieur pâte chimico-thermomécanique (CTMP), verso blanc légèrement couché. Papier certifié FSC® Mixte Crédit.

Points forts : Blancheur et lissé élevés pour un rendu d'impression remarquable même chargé en encre. Très bon rapport poids/épaisseur.

Applications : Packaging : cosmétique, pharmacie, produits alimentaires, étuis, échantillonneurs. Carte graphique : marché de l'édition, couvertures, média CD/DVD, cartes postales, cartes de voeux, présentoirs, PLV...

GRUPE ARTICLES : 427
(RAME) / 428 (PC)

REMISE :

PERFORMA BRILLIANCE - FBB/GC1

CODE	DÉSIGNATION	GRS / µ	COULEUR	FORMAT (CM)	UF	PAG	POIDS	PRIX € HT/UF
335240	Performa Brilliance - FBB/GC1 Enramé	280g / 485µ	Blanc	72 x 102	MF	100	205,6	794,57
335243	Performa Brilliance - FBB/GC1 Enramé	300g / 495µ	Blanc	72 x 102	MF	100	220,3	851,32
335253	Performa Brilliance - FBB/GC1 Palette Cube	"	"	72 x 102	MF	2200	220,3	837,44
447809	Performa Brilliance - FBB/GC1 Enramé	345g / 585µ	Blanc	72 x 102	MF	50	253,4	979,02
447807	Performa Brilliance - FBB/GC1 Palette Cube	"	"	72 x 102	MF	2000	253,4	963,30
8002407	Performa Brilliance - FBB/GC1 Palette Cube	395g / 680µ	Blanc	72 x 102	MF	1400	290,09	1 174,80

Tambrite - FBB/GC2



Description : Carton blanc couché 1 face, intérieur pâte mécanique sous pression, verso bois. Papier certifié PEFC 100%. Apte au contact alimentaire.

Points forts : Excellente rigidité. Le Tambrite est garanti en utilisation blister. Son rapport épaisseur/rigidité est exceptionnel.

Applications : Etais de packaging alimentaire, pharmaceutique, spiritueux, présentoirs, boîtages, supports blister et skin pack, contrecollages, PLV...

GRUPE ARTICLES : 21
(RAME) / 22 (PC)

REMISE :

TAMBRITE - FBB/GC2

CODE	DÉSIGNATION	GRS / µ	COULEUR	FORMAT (CM)	UF	PAQ	POIDS	PRIX € HT/UF
223460	Tambrite - FBB/GC2 Enramé	250g / 460µ	Blanc	72 x 102	MF	100	183,6	674,02
223825	Tambrite - FBB/GC2 Palette Cube	"	"	72 x 102	MF	2500	183,6	657,96
223431	Tambrite - FBB/GC2 Enramé	270g / 500µ	Blanc	72 x 102	MF	100	198,3	730,28
223789	Tambrite - FBB/GC2 Palette Cube	"	"	72 x 102	MF	2500	198,3	696,85
223432	Tambrite - FBB/GC2 Enramé	285g / 540µ	Blanc	72 x 102	MF	50	209,3	766,13
223251	Tambrite - FBB/GC2 Palette Cube	"	"	72 x 102	MF	2400	209,3	748,43
41296	Tambrite - FBB/GC2 Enramé	310g / 600µ	Blanc	72 x 102	MF	100	227,7	836,49
223436	Tambrite - FBB/GC2 Palette Cube	"	"	72 x 102	MF	2200	227,7	812,94
223253	Tambrite - FBB/GC2 Enramé	"	"	72 x 102	MF	50	297,6	1 093,46
223745	Tambrite - FBB/GC2 Enramé	335g / 650µ	Blanc	72 x 102	MF	50	246,0	898,56
223611	Tambrite - FBB/GC2 Palette Cube	"	"	72 x 102	MF	2000	246,0	877,17

Oppboga Prominent - FBB/GC1



Description : Carton blanc couché 2 faces, intérieur 100% fibres vierges, haute qualité, triple couches.

Points forts : Sa blancheur et son comportement exceptionnel lors de l'impression et de la transformation font du Prominent la solution idéale pour les applications graphiques. Rigidité et résistance mécanique élevées. Idéal pour des impressions haut de gamme. Superbe reproduction des couleurs. Toutes les opérations de découpe, montage, embossage, rainage et de perforation deviennent très faciles à réaliser.

Applications : Emballages de luxe, PLV, panneaux, calendriers, boîtages...

GRUPE ARTICLES : 881

REMISE :

OPPBOGA PROMINENT - FBB/GC1

CODE	DÉSIGNATION	GRS / µ	COULEUR	FORMAT (CM)	UF	PAQ	POIDS	PRIX € HT/UF
8000502	Oppboga Prominent - FBB/GC1 Enramé	500g / 800µ	Blanc	72 x 102	MF	50	367,2	1 831,41
447869	Oppboga Prominent - FBB/GC1 Palette Cube	"	"	72 x 102	MF	1300	367,2	1 776,72

Oppboga Eminent - GT1



Description : Carton 2 faces couchées blanc sur un intérieur gris contrecollé sur les 2 faces.
Points forts : Intérieur gris recyclé entre 2 jets de fibres vierges. Eminent reste parfaitement plat même après l'impression. Il affiche un excellent état de surface pour une bonne imprimabilité. Excellente reproductions des couleurs.
Applications : Présentoirs, PLV, boîtages...

GROUPE ARTICLES : 649

REMISE :

OPPBOGA EMINENT - GT1

CODE	DÉSIGNATION	GRS / μ	COULEUR	FORMAT (CM)	UF	PAQ	POIDS	PRIX € HT/UF
8002072	Oppboga Eminent - GT1 Enramé	570g / 790μ	Blanc	72 x 102	MF	50	418,6	1 283,45
8002074	Oppboga Eminent - GT1 Palette Cube	"	"	72 x 102	MF	1000	418,6	1 226,31
8002075	Oppboga Eminent - GT1 Enramé	690g / 1000μ	Blanc	72 x 102	MF	30	506,7	1 553,65
8002076	Oppboga Eminent - GT1 Enramé	"	"	82 x 122	MF	30	690,3	2 116,39

Carton PLV Couché 2 faces - GD2 Duo Screen



Description : Carton couché 2 faces intérieur gris. Contrecollé sur les 2 côtés pour un excellent recto/verso. Carton recyclé.
Points forts : Très forte rigidité, brillance des rendus d'impression, excellent rapport grammage/épaisseur.
Applications : Présentoirs, PLV, boîtages, chevalets, display, affiches et panneaux...

GROUPE ARTICLES : 384

REMISE :

CARTON PLV COUCHÉ 2 FACES - GD2 DUO SCREEN

CODE	DÉSIGNATION	GRS / μ	COULEUR	FORMAT (CM)	UF	PAQ	POIDS	PRIX € HT/UF
1766	Carton PLV Couché 2 faces - GD2 Duo Screen	800g / 1100μ	Blanc	80 x 120	MF	25	768,0	3 417,47
1768	Carton PLV Couché 2 faces - GD2 Duo Screen	1200g / 1600μ	"	80 x 120	MF	25	1 152,0	5 005,35

PVC Pentaprint® Blanc Brillant et Mat



Description : PVC rigide blanc brillant et Mat offrant un très bon rendu en offset UV, jet d'encre UV et sérigraphie.
Points forts : Stabilité dimensionnelle, qualité de surface, planéité et excellente imprimabilité.
Applications : Matériel promotionnel, bannières, présentoirs PLV, Stop-rayons, panneaux rétroéclairés, étiquettes, menus, cartes...

GROUPE ARTICLES : 678

REMISE :



PVC PENTAPRINT® BLANC BRILLANT ET MAT

CODE	DÉSIGNATION	GRS / μ	COULEUR	FORMAT (CM)	UF	PAQ	POIDS	PRIX € HT/UF
454395	PVC Pentaprint Palette cube	414g / 300μ	Blanc Brillant	140 x 100	MF	862	500,0	2 675,00
454396	PVC Pentaprint Palette cube	690g / 500μ	"	140 x 100	MF	517	500,0	4 608,33
454397	PVC Pentaprint Palette cube	966g / 700μ	"	140 x 100	MF	369	500,0	6 241,67
453324	PVC Pentaprint Palette cube	423g / 300μ	Blanc Mat	140 x 100	MF	844	500,0	2 675,00
453329	PVC Pentaprint Palette cube	705g / 500μ	"	140 x 100	MF	503	500,0	4 608,33
453335	PVC Pentaprint Palette cube	987g / 700μ	"	140 x 100	MF	362	500,0	6 241,67

Avery Dennison® 400 / 440 Brillant Monomère Blanc et Transparent



Description : Film adhésif permanent monomère blanc brillant ou transparent brillant.

Frontal : 90µ (117 g/m² / 114 g/m²) / Protecteur : 132µ (128 g/m²) kraft blanchi une face. Série parfaitement adaptée aux applications extérieures grâce à son excellente durabilité.



Points forts : Excellente planéité et stabilité dimensionnelle assurant un rendement élevé et un repérage exact des impressions. La gamme de films Scoreback (gamme avec refente) permet un enlèvement facile du protecteur.

Applications : Les films de la série Avery 400 permanent présentent d'excellentes caractéristiques de transformation et d'impression : ils peuvent être imprimés avec les encres de sérigraphie les plus répandues.

Publicités extérieures de courte durée, posters, panneaux et enseignes utilisés pour les expositions et foires, panneaux publicitaires, publicités pour transport en commun, décors et publicités pour véhicules, étiquettes et autocollants, matériels pour PLV...

GRUPE ARTICLES : 980

REMISE :



AVERY DENNISON® 400 / 440 BRILLANT MONOMÈRE BLANC ET TRANSPARENT

CODE	DÉSIGNATION	GRS / µ	COULEUR	FORMAT (CM)	UF	PAQ	POIDS	PRIX € HT/UF
453331	Avery Dennison® 400 Blanc Brillant Monomère sans Refente Palette Cube	117g / 90µ	Blanc	70 x 100	MF	1500	171,5	991,67
453333	Avery Dennison® 400 Blanc Brillant Monomère avec Refente (mini 2000 feuilles)	“	“	70 x 100	MF	100	171,5	991,67
453332	Avery Dennison® 440 Transparent Brillant Monomère sans Refente Palette Cube	114g / 90µ	Transparent	70 x 100	MF	1500	169,4	991,67
453334	Avery Dennison® 440 Transparent Brillant Monomère avec Refente (mini 2000 feuilles)	“	“	70 x 100	MF	100	169,4	991,67

ViPrint™ : Plaques Rigides en Polypropylène



Description : Plaques de Polypropylène pouvant être imprimées avec des imprimantes à plat (FlatBed) et des encres UV.

Points forts : Matière plus légère que le PVC/PET/PS (-40% par rapport au PVC et -30% par rapport au PET).

Produit moins de déchets que les autres plastiques. Le Polypropylène est robuste et durable. Il peut être utilisé sur un long cycle de vie. 100% recyclable. La gamme la plus étendue de couleurs et de grains actuellement disponible. Facile à imprimer et à transformer (découpe, plis, collage, soudure...).

Applications : PLV, emballages promotionnels (boîtes imprimées et non imprimées), étiquettes, stop-rayons, papeterie (couvertures de cahiers et d'agendas, classeurs, boîtes de rangement, dossiers suspendus, trieurs, protège-documents, répertoires...), affiches imprimables recto-verso, bannières, signalisations intérieures et extérieures, communication visuelle...

GRUPE ARTICLES : 539

REMISE :

ViPrint™



ViPrint™ PLAQUES RIGIDES EN POLYPROPYLÈNE

CODE	DÉSIGNATION	GRS / µ	COULEUR	FORMAT (CM)	UF	PAQ	POIDS	PRIX € HT/UF
453338	ViPrint G01 (1 face grain fin/ 1 face grain sablé) Palette Cube	460g / 500µ	Blanc 1155	80 x 120	MF	1667	441,6	1 692,80
453337	ViPrint G01 (1 face grain fin/ 1 face grain sablé) Palette Cube	736g / 800µ	“	80 x 120	MF	1000	706,5	2 708,48
453336	ViPrint G02 (grain fin 2 faces) Palette Cube	736g / 800µ	“	80 x 120	MF	1000	706,5	2 696,70

ViPrint™ : Une large gamme de médias rigides en Polypropylène



- 54 références disponibles sur stock usine (transparents, translucides ou 100% opaques. Déclinaisons en nombreuses couleurs et grains unis, métallisés, nacrés)
- 2 conditionnements standards : paquet ou palette
- Feuilles traitées Corona recto-verso pour vos impressions
- Livraison pour les produits en stock usine sous 5 jours

Offre de 0,28 à 2.00 mm d'épaisseur, de 500 à 1400 mm de large et 700 à 3200 mm de long, avec des limites possibles selon les finitions et les qualités. Tous les produits en polypropylène sont livrés traités Corona recto-verso pour une meilleure tenue des encres. Toutes les feuilles et bobines se recyclent facilement et peuvent répondre à certaines normes alimentaires et jouets (consulter notre service commercial pour plus d'informations).

ViPrint™ : Pastel G02 : Douceur des couleurs !

Besoin d'une gamme de couleurs tendres et douces au regard, faciles à présenter pour créer un univers plein de délicatesse grâce à un choix pertinent de 8 teintes pastel ou encore d'une feuille originale et tout particulièrement esthétique ?

Découvrez notre gamme ViPrint Pastel, feuille polypropylène opaque disponible en 8 couleurs, avec, au recto et au verso des couleurs pastels uniformes.

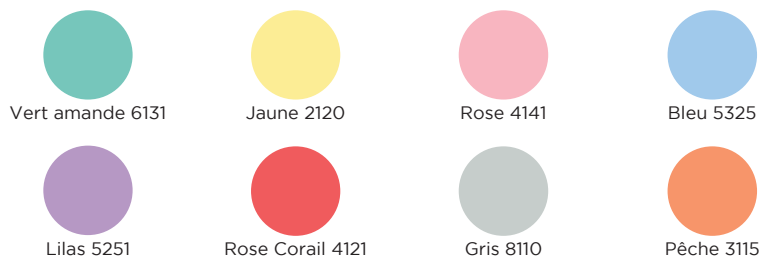

Disponible de 280 microns à 2,0 mm.

À partir de 500 kg à la couleur, par épaisseur et par format - sur campagne Pastel G02.

ViPrint™ Starwhite & Eclipse : au service de la PLV & de la signalétique, naturellement !



C'est la solution idéale pour vos applications telles que stop-rayon, présentoir, affiche, bandeau pour linéaire de vente, kakémono ! (échantillons disponibles sur demande).

ViPrint Starwhite est une feuille polypropylène qui se caractérise par son blanc 1107 à opacité renforcée, son poids (30 % < PVC), son prix étudié, sa disponibilité à partir de 500 kg dans les grains G01 et G02.

ViPrint Starwhite vient naturellement se positionner à côté du support ViPrint Eclipse blanc 1170, quant à lui 100 % opaque et disponible à partir de 1 000 kg, en grain G01.

Écologiques, les deux gammes sont 100 % recyclables ! Pour répondre à tous vos besoins ViPrint Starwhite et Eclipse sont disponibles sur fabrication mais aussi en dispo usine.

Super Yupo® FEB (2 faces) / Yupo® QFF



Description : Super Yupo® est un matériau synthétique blanc 2 faces en polypropylène, avec une surface mate lisse adaptée à l'impression offset.

Points forts : Aspect couché mat. Comportement mécanique stable. Support indéchirable, ingraissable, insensible à l'eau et aux matières grasses. Sans chlore et antistatique. Super Yupo® FEB a un temps de séchage court et offre des résultats nets et excellents. Super Yupo® FEB est très durable aux rayons UV.

Applications : Tous travaux nécessitant une haute résistance du support : bannières, fiches techniques, posters, manuels techniques, cartes marines, étiquettes, enveloppes, posters, bracelets...

GRUPE ARTICLES : 386

REMISE :



SUPER YUPO® FEB (2 FACES) / YUPO® QFF

CODE	DÉSIGNATION	GRS / μ	COULEUR	FORMAT (CM)	UF	PAQ	POIDS	PRIX € HT/UF
36620	FEB 250 (Stock)	200g / 250μ	Blanc	100 x 70	MF	125	140,0	2 722,59
6953	FEB 300 (Stock)	234g / 300μ	Blanc	100 x 70	MF	125	176,4	3 453,86
À la demande	QFF 350 (Délai : J+7 / mini de commande : 1000f)	353g / 350μ	Blanc	72 x 102	MF	100	259,2	3 651,20
À la demande	QFF 400 (Délai : J+7 / mini de commande : 1000f)	414g / 400μ	Blanc	72 x 102	MF	100	304,0	4 282,27

WWW.SUPERYUPO.COM

YUPO® - LE MONDE DU PAPIER SYNTHÉTIQUE

FLUX DE CRÉATIVITÉ

Des cartes de visite aux cartes géographiques. La propriété indéchirable des papiers synthétiques YUPO® garantissent une impression durable. La large gamme de YUPO® offre d'innombrables applications dans chaque édition et dans chaque format.



SUPERYUPO® FEB

Une surface extrêmement lisse, d'excellentes propriétés d'impression, une solidité des couleurs maximale et une incroyable capacité de résistance.



YUPOBLUE®

YPI certifié HP Indigo. Assurant les exigences de compatibilité et d'impression optimale avec une résistance accrue à l'eau et aux frottements, YPI garantit une impression durable.



YUPOTAKO®

Adhère aux surfaces planes, tout comme une pieuvre, grâce à des micro-tentacules. Ce produit sans adhésif ne laisse aucune trace sur la surface d'application.



YUPOJELLY®

Support transparent qui adhère aux surfaces lisses sans matière adhésive et qui brille par sa facilité d'utilisation. Facile à apposer et à retirer, 100% recyclable et écologique. Applications : vitrophanie. Impression avec encres UV



YUPO® TRANSLUCENT

Les produits YUPO® Translucent/Back Light sont conçus pour de nombreuses applications : affichage, couverture de livres/encarts, différents POP, encarts de magazines et affiches rétro-éclairées.



YUPO® FOOD

Dédiée aux applications en contact direct avec les produits alimentaires. Disponible avec des épaisseurs de 80, 95, 110 et 200 microns. Applications : étiquettes pour jambon, saucisson, poisson, fromage, fruits, légumes et feuille de protection pour margarine.

SUPPORTS IMPRIMABLES BOBINES

PPC Extra 75g (Clairefontaine)



Description : Papier lissé supérieur extra blanc pour copie de plan. Plans cotés. Bobines non collées. Certifié FSC®.

Points forts : Extra blanc. Facile au pliage. Tenue ferme et opaque. Notoriété et qualité de la marque Clairefontaine.

Applications : Recommandé pour travaux de mesures millimétrées sur plan.

GRUPE ARTICLES : 129

REMISE :



PPC EXTRA 75G (CLAIREFONTAINE)

CODE	DÉSIGNATION	GRS	COULEUR	CDT	LAIZE (mm)	LONG (m)	Ø	PAQ	POIDS	UF	PV AU M ² € HT	PV BOBINE € HT
18417	PPC Extra 2607	75g	Blanc	Bobine	297	175	3"	4	5,3	UN	0,30	15,39
18418	PPC Extra 2606	"	"	"	420	175	3"	4	6,9	UN	0,30	22,27
18419	PPC Extra 2605	"	"	"	594	175	3"	2	9,2	UN	0,29	29,96
18420	PPC Extra 2604	"	"	"	620	175	3"	2	9,5	UN	0,29	31,46
36958	PPC Extra 2600 Jusqu'à épuisement (décôte de prix)	"	"	"	750	175	3"	1	11,2	UN	0,29	38,10
18421	PPC Extra 2603	"	"	"	841	175	3"	2	12,4	UN	0,28	41,73
18422	PPC Extra 2602	"	"	"	900	175	3"	2	13,2	UN	0,28	44,52
18423	PPC Extra 2601	"	"	"	914	175	3"	2	13,4	UN	0,28	44,84
37625	PPC Extra 2698 (Palette)	"	"	"	841	175	3"	28	12,4	UN	0,28	40,43
38379	PPC Extra 2699 (Palette) Jusqu'à épuisement (décôte de prix)	"	"	"	594	175	3"	28	9,2	UN	0,28	28,77

PPC tecno Premium 75g



Description : Papier lissé supérieur extra blanc pour copie de plan. Bobines non collées.

Points forts : Extra blanc et très bon rapport qualité/prix. Facile au pliage. Tenue ferme et opaque.

Applications : Recommandé pour travaux de mesures millimétrées sur plan.

GRUPE ARTICLES : 136

REMISE :



PPC TECNO PREMIUM 75G

CODE	DÉSIGNATION	GRS	COULEUR	CDT	LAIZE (mm)	LONG (m)	Ø	PAQ	POIDS	UF	PV AU M ² € HT	PV BOBINE € HT
87907	tecno Premium	75g	Blanc	Bobine	297	175	3"	4	5,3	UN	0,30	15,39
86513	"	"	"	"	420	175	3"	2	6,9	UN	0,30	22,27
337270	"	"	"	"	420	175	3"	2	6,9	UN	0,30	22,27
89000	"	"	"	"	594	175	3"	1	9,2	UN	0,29	29,96
89001	"	"	"	"	841	175	3"	1	12,4	UN	0,29	41,73
89002	"	"	"	"	914	175	3"	1	13,4	UN	0,29	44,84



PPC powerJet Mat 100g / 120g / 160g

(Nuancier : N°87-88-89-90-91)



Description : Papier pour tracé technique, imposition, plan monochrome avec peu de couleurs.

Adapté pour les technologies laser PPC (3 pouces).

Points forts : L'encre sèche rapidement et sa tenue est excellente. Papier économique.

Applications : Tracés techniques, impositions.

GRUPE ARTICLES : 71

REMISE :



PPC POWERJET MAT 100G / 120G / 160G

CODE	DÉSIGNATION	GRS	COULEUR	CDT	LAIZE (mm)	LONG (m)	Ø	PAQ	POIDS	UF	PV AU M ² € HT	PV BOBINE € HT
42771	powerJet PPC	100g	Blanc	Bobine	594	120	3"	1	8,5	UN	0,80	57,05
42772	"	"	"	"	841	120	3"	1	11,5	UN	0,80	80,77
225752	powerJet PPC	120g	Blanc	Bobine	800	100	3"	1	11,0	UN	1,02	81,86
42773	"	"	"	"	841	120	3"	1	13,5	UN	0,97	98,12
42774	"	"	"	"	914	120	3"	1	14,6	UN	0,97	106,61
222335	powerJet PPC	160g	Blanc	Bobine	800	100	3"	1	14,2	UN	1,37	109,70
42775	"	"	"	"	841	100	3"	1	14,9	UN	1,37	115,40
42775	"	"	"	"	914	100	3"	1	16,0	UN	1,37	125,50



PPC Calque Végétal 90g



Description : Calque végétal.

Points forts : Bon niveau de transparence pour la superposition calque/papier.

Applications : Reprographie de plans avec superposition.

GRUPE ARTICLES : 131

REMISE :



PPC CALQUE VÉGÉTAL 90G

CODE	DÉSIGNATION	GRS	COULEUR	CDT	LAIZE (mm)	LONG (m)	Ø	PAQ	POIDS	UF	PV AU M ² € HT	PV BOBINE € HT
1707	Calque Végétal PPC	90g	Translucide	Bobine	914	150	3"	1	13,7	UN	1,75	240,60

BOBINES PPC TIRAGE DE PLAN (MANDRIN 76mm / 3")



PPC Affiche Fluo 90g



Description : Papier mat aux couleurs fluorescentes.
Points forts : Contraste exceptionnel en impression rouge et noire, excellente définition et respect des contours. Les encres ne se mélangent pas. Capte le regard du consommateur sur le point de vente 300 fois plus qu'une couleur ordinaire.
Applications : Affiches publicitaires.

GROUPE ARTICLES : 131

REMISE :



PPC AFFICHE FLUO 90G

CODE	DÉSIGNATION	GRS	COULEUR	CDT	LAIZE (mm)	LONG (m)	Ø	PAQ	POIDS	UF	PV AU M ² € HT	PV BOBINE € HT
8003306	Affiche Fluo	90g	Jaune	Bobine	594	135	3"	1	8,6	UN	1,21	97,30
8003307	“ Jusqu'à épuisement (décôte de prix)	“	Vert	Bobine	594	135	3"	1	8,6	UN	1,21	97,30
8003308	“ Jusqu'à épuisement (décôte de prix)	“	Rouge	Bobine	594	135	3"	1	8,6	UN	1,21	97,30
42789	Affiche Fluo	“	Jaune	Bobine	841	135	3"	1	11,6	UN	1,21	137,70
42790	“	“	Orange	Bobine	841	135	3"	1	11,6	UN	1,21	137,70
8003232	“	“	Rouge	Bobine	841	135	3"	1	11,6	UN	1,21	137,70
8003233	“	“	Vert	Bobine	841	135	3"	1	11,6	UN	1,21	137,70
42789	“	“	Jaune	Bobine	841	135	3"	1	11,6	UN	1,21	137,70
42790	“	“	Orange	Bobine	841	135	3"	1	11,6	UN	1,21	137,70

PPC Dos Bleu 115g



Description : Papier dos bleu pour une utilisation à court terme en extérieur. Adapté pour les technologies laser (3 pouces).
Points forts : Haute résistance à l'humidité, peut être collé à sec, bonne planéité et opacité, recyclable.
Applications : Posters, POS...

GROUPE ARTICLES : 137

REMISE :



PPC DOS BLEU 115G

CODE	DÉSIGNATION	GRS	COULEUR	CDT	LAIZE (mm)	LONG (m)	Ø	PAQ	POIDS	UF	PV AU M ² € HT	PV BOBINE € HT
89341	PPC Dos Bleu	115g	Blanc	Bobine	841	100	3"	1	11,1	UN	1,26	105,60
89342	“	“	“	“	914	100	3"	1	11,9	UN	1,26	114,70
89343	“	“	“	“	1067	100	3"	1	13,7	UN	1,16	123,30

PPC Photo Brillant 135g



Description : Papier photo brillant. Adapté pour les technologies laser (3 pouces).

Points forts : Haute résistance à l'humidité, peut être collé à sec, bonne planéité et opacité, recyclable.

Applications : Posters, POS...

GRUPE ARTICLES : 138

REMISE :



PPC PHOTO BRILLANT 135G

CODE	DÉSIGNATION	GRS	COULEUR	CDT	LAIZE (mm)	LONG (m)	Ø	PAQ	POIDS	UF	PV AU M ² € HT	PV BOBINE € HT
89340	PPC Photo Brillant	135g	Blanc	Bobine	914	130	3"	1	17,4	UN	1,47	174,80

PPC Film Opaque Mat 175µ

Pour roll-Up



Description : Film polyester blanc mat imprimable avec verso gris métallisé pour une totale opacité. Très bon rendu d'impression. Votre référence pour la réalisation d'enrouleurs et d'accessoires de présentation. Adapté pour les technologies laser (3 pouces).

Points forts : Finition mate anti-éblouissement, excellente opacité, très bonne planéité et stabilité dimensionnelle.

Applications : Roll-Up, Pop-Up, signalisation intérieure...

GRUPE ARTICLES : 139

REMISE :



PPC FILM OPAQUE MAT 175µ

CODE	DÉSIGNATION	GRS	COULEUR	CDT	LAIZE (mm)	LONG (m)	Ø	PAQ	POIDS	UF	PV AU M ² € HT	PV BOBINE € HT
89344	PPC Film Opaque Roll-Up	175µ	Blanc	Bobine	914	30	3"	1	7,6	UN	21,11	578,90

PPC Soft Banner 120g

Pour roll-Up



Description : Bâche très souple, d'une grande blancheur et très résistante. Ce support non-tissé fin et léger au toucher doux est idéal pour les applications en intérieur telles que : banderoles, drapeaux, signalétique...

Adapté pour les technologies laser (3 pouces).

Points forts : Finition mate anti-éblouissement, excellente opacité, très bonne planéité et stabilité dimensionnelle.

Applications : Roll-Up, Pop-Up, signalisation intérieure...

GRUPE ARTICLES : 140

REMISE :



PPC SOFT BANNER 120G

CODE	DÉSIGNATION	GRS	COULEUR	CDT	LAIZE (mm)	LONG (m)	Ø	PAQ	POIDS	UF	PV AU M ² € HT	PV BOBINE € HT
89345	PPC Soft Banner	120g	Blanc	Bobine	1067	100	3"	1	14,2	UN	8,25	880,40



inapa

la proximité a un sens

Découvrez les bobineaux d'essais pour imprimantes Grand Format



Laize 610mm x 5m sur toute la gamme

- À partir de 30€ HT l'unité ●
- Franco à partir de 200€ HT ●

11, Rue de la Nacelle, Villabé 91813 Corbeil-Essonnes Cedex

Tél : 01 60 89 90 91

E-mail : prénom.nom@inapa.fr
www.inapa.fr

PAPIER PELURE, FILAIRE ET CAD, UNCOATED Paper (Non Couché)

Papier Pelure & Papier Filaire, CAD, Uncoated Paper 56g / 75g / 80g / 90g

(Nuancier : N°82-83-84-87)



Description : Le papier pelure est un média translucide blanc monochrome pour superposition de schémas (56g). Papier opaque monochrome pour épreuves de tirage au trait (75-80g).

Points forts : 56g : Offre de bons résultats pour son utilisation comme original en diazocopie grâce à sa translucidité. Permet des envois en nombre grâce à son faible grammage. 80g : tenue excellente. Papier économique, faible coût copie. Séchage rapide et pliage facile.

Applications : Superpositions de schémas, tracés techniques, impositions.

GRUPE ARTICLES : 65
/ 527

REMISE :



PAPIER PELURE & PAPIER FILAIRE, CAD, UNCOATED PAPER 56G / 75G / 80G / 90G

CODE	DÉSIGNATION	GRS	COULEUR	CDT	LAIZE (mm)	LONG (m)	Ø	PAQ	POIDS	UF	PV AU M² € HT	PV BOBINE € HT
33814	Papier Pelure	56g	Blanc	Bobine	914	46	2"	1	3,8	UN	1,46	61,40
42209	Papier Tracé Filaire (PEFC)	75g	"	"	914	120	2"	1	9,6	UN	0,71	77,72
42765	powerJet Jet d'Encre	80g	"	"	297	120	2"	2	4,3	UN	0,66	23,43
42788	"	"	"	"	340	50	2"	2	2,8	UN	0,86	14,59
42766	"	"	"	"	420	120	2"	2	5,4	UN	0,66	33,17
42767	"	"	"	"	594	120	2"	1	7,1	UN	0,66	46,86
42768	"	"	"	"	610	120	2"	1	7,3	UN	0,66	48,14
42769	"	"	"	"	841	120	2"	1	9,5	UN	0,66	66,40
42770	"	"	"	"	914	120	2"	1	10,2	UN	0,66	72,11
8003313	Uncoated Paper Jusqu'à épuisement (décôte de prix)	90g	"	"	914	45	2"	1	5,1	UN	0,63	26,00

Inapa tecno CAD 80g / 90g

(Nuancier : N°85-86)



Description : Papier extra blanc pour tracé technique filaire, imposition, plan monochrome avec peu de couleurs.

Points forts : Excellent rapport qualité/prix. Très bon rendu d'impression.

Applications : Tracés techniques, impositions, Plans.

GRUPE ARTICLES : 61

REMISE :



INAPA TECNOCAD 80G / 90G

CODE	DÉSIGNATION	GRS	COULEUR	CDT	LAIZE (mm)	LONG (m)	Ø	PAQ	POIDS	UF	PV AU M ² € HT	PV BOBINE € HT
43081	Inapa tecno CAD	80g	Blanc	Bobine	610	50	2"	6	3,8	UN	0,72	21,82
43083	"	"	"	"	610	100	2"	2	6,3	UN	0,72	43,16
454980	"	"	"	"	914	50	2"	1	5,1	UN	0,75	34,50
43082	"	"	"	"	914	50	2"	6	5,1	UN	0,72	32,75
43084	"	"	"	"	914	100	2"	2	8,7	UN	0,72	65,07
334110	"	"	"	"	1118	50	2"	1	5,9	UN	0,72	40,07
43085	Inapa tecno CAD	90g	Blanc	Bobine	610	50	2"	6	4,1	UN	0,80	24,38
43087	"	"	"	"	610	100	2"	2	6,9	UN	0,78	47,71
454981	"	"	"	"	914	50	2"	1	5,5	UN	0,84	38,30
43086	"	"	"	"	914	50	2"	6	5,5	UN	0,80	36,52
43088	"	"	"	"	914	100	2"	2	9,6	UN	0,78	71,15
43089	"	"	"	"	1067	50	2"	6	6,2	UN	0,80	42,61
334111	"	"	"	"	1118	50	2"	1	6,4	UN	0,80	44,67

powerJet CAD Couleur 90g / 95g

(Nuancier : N°92)



Description : Papier blanc FSC® pour des tracés filaires intégrant des aplats de couleurs.

Points forts : Séchage rapide. Surface très lisse. Séchage instantané. Pas de dispersion des encres. Respect de la précision du trait et de la netteté des contours. Son enduction lui permet une excellente acceptation des encres sans dispersion ni pénétration. Excellent rapport qualité/prix pour bénéficier pleinement des possibilités du traceur.

Applications : Tracés techniques avec aplats de couleurs.

GRUPE ARTICLES : 132

REMISE :



POWERJET CAD COULEUR 90G / 95G

CODE	DÉSIGNATION	GRS	COULEUR	CDT	LAIZE (mm)	LONG (m)	Ø	PAQ	POIDS	UF	PV AU M ² € HT	PV BOBINE € HT
42210	powerJet CAD Couleur (FSC®)	90g	Blanc	Bobine	914	120	2"	1	11,3	UN	1,07	117,70
33784	powerJet CAD Couleur (FSC®)	95g	Blanc	Bobine	610	45,7	2"	1	4,0	UN	1,45	40,55
33785	"	"	"	"	914	45,7	2"	1	5,4	UN	1,28	53,65
33789	"	"	"	"	914	91	2"	1	9,3	UN	1,14	94,96
33786	"	"	"	"	1067	45,7	2"	1	6,0	UN	1,41	68,85

powerJet Calque Végétal 95g

(Nuancier : N°80)



powerjet



Description : Calque végétal pour tracé filaire monochrome et couleurs. Pour encres à colorants (Dye) et pigments.

Points forts : Translucidité élevée. Bonne qualité du tracé, bonne planéité et bons résultats en diazocopie. Séchage rapide de l'encre.

Applications : Tracé filaire.

GROUPE ARTICLES : 141

REMISE :



POWERJET CALQUE VÉGÉTAL 95G

CODE	DÉSIGNATION	GRS / μ	COULEUR	CDT	LAIZE (mm)	LONG (m)	\emptyset	PAQ	POIDS	UF	PV AU M ² € HT	PV BOBINE € HT
33810	powerJet Calque Végétal	95g / 75 μ	Translucide	Bobine	610	50	2"	1	4,3	UN	1,67	51,02
33811	powerJet Calque Végétal	95g / 75 μ	"	"	914	50	2"	1	5,7	UN	1,67	76,45

powerJet Calque Polyester mat indéchirable 100 μ

(Nuancier : N°81)



powerjet



Description : Calque polyester maté pour tracé technique avec petits aplats de couleur. Pour encres à colorants (Dye) et pigments.

Points forts : Séchage rapide. Pas de dispersion des encres. Respect de la précision du trait et de la netteté des contours. Excellent rapport qualité/prix pour bénéficier pleinement des possibilités du traceur.

Applications : Tracés techniques couleurs.

GROUPE ARTICLES : 141

REMISE :



POWERJET CALQUE POLYESTER MAT INDÉCHIRABLE 100 μ

CODE	DÉSIGNATION	GRS / μ	COULEUR	CDT	LAIZE (mm)	LONG (m)	\emptyset	PAQ	POIDS	UF	PV AU M ² € HT	PV BOBINE € HT
33809	powerJet Calque Polyester Mat	100g / 100 μ	Translucide	Bobine	914	30	2"	1	4,1	UN	8,13	223,03

PAPIER AFFICHE

powerJet Couché Mat 90g / 100g / 120g / 160g / 180g

(Nuancier : N°88-89-90-91)



Description : Papier couché mat jet d'encre pour tracé technique, imposition, plan avec un niveau de couleur pas trop élevé.

Adapté pour les technologies jet d'encre et laser.

Points forts : L'encre sèche rapidement et sa tenue est excellente. Bonne opacité. Très bon rapport qualité / prix.

Applications : Tracés techniques, impositions, Plans.

GROUPE ARTICLES : 71

REMISE :



POWERJET COUCHÉ MAT 90G / 100G / 120G / 160G / 180G

CODE	DÉSIGNATION	GRS	COULEUR	CDT	LAIZE (mm)	LONG (m)	Ø	PAQ	POIDS	UF	PV AU M ² € HT	PV BOBINE € HT
42777	powerJet Couché Mat	90g	Blanc	Bobine	297	110	2"	2	4,3	UN	0,74	24,31
36051	powerJet Profil en Long	"	"	"	327	50	2"	6	2,9	UN	1,94	31,70
42785	powerJet Couché Mat	90g	Blanc	Bobine	340	50	2"	4	2,9	UN	0,93	15,73
42786	"	"	"	"	340	90	2"	4	4,2	UN	0,97	29,73
42778	"	"	"	"	420	110	2"	2	5,6	UN	0,74	34,33
42779	"	"	"	"	594	110	2"	1	7,3	UN	0,74	48,56
89209	"	"	"	"	610	45	2"	1	3,9	UN	0,94	25,85
42780	"	"	"	"	610	110	2"	1	7,4	UN	0,74	49,82
89210	"	"	"	"	841	45	2"	1	4,8	UN	0,94	35,68
42781	"	"	"	"	841	110	2"	1	9,7	UN	0,74	68,75
89211	"	"	"	"	914	45	2"	1	5,1	UN	0,91	37,48
42782	"	"	"	"	914	110	2"	1	10,4	UN	0,74	74,77
89212	"	"	"	"	1067	45	2"	1	5,7	UN	0,94	45,20
42771	powerJet Couché Mat	100g	Blanc	Bobine	594	120	3"	1	8,5	UN	0,80	57,05
42772	"	"	"	"	841	120	3"	1	11,5	UN	0,80	80,77
222334	powerJet Couché Mat	120g	Blanc	Bobine	297	46	2"	2	3,0	UN	0,80	42,53
89213	"	"	"	"	610	45	2"	1	4,7	UN	1,23	33,75
225752	"	"	"	"	800	100	3"	1	11,0	UN	1,02	81,86
42773	"	"	"	"	841	120	3"	1	13,5	UN	0,97	98,12
89214	"	"	"	"	914	45	2"	1	6,3	UN	1,19	49,05
42774	"	"	"	"	914	120	3"	1	14,6	UN	0,97	106,61
89215	"	"	"	"	1067	45	2"	1	7,2	UN	1,23	59,10
89216	powerJet Couché Mat	160g	Blanc	Bobine	610	45	2"	1	5,8	UN	1,70	46,55
222335	"	"	"	"	800	100	3"	1	14,2	UN	1,37	109,70
42775	"	"	"	"	841	100	3"	1	14,9	UN	1,37	115,40
89217	"	"	"	"	914	45	2"	1	8,0	UN	1,70	69,78
42776	"	"	"	"	914	100	3"	1	16,0	UN	1,37	125,50
89218	"	"	"	"	1067	45	2"	1	9,1	UN	1,69	81,36
89219	powerJet Couché Mat	180g	Blanc	Bobine	610	45	2"	1	6,3	UN	1,89	51,98
89220	"	"	"	"	914	45	2"	1	8,8	UN	1,89	77,82
89221	"	"	"	"	1067	45	2"	1	10	UN	1,89	90,83
89222	"	"	"	"	1118	45	2"	1	10,5	UN	1,89	95,28
89223	"	"	"	"	1270	45	2"	1	11,7	UN	1,89	108,17

powerJet Couché Haute Fidélité Mat 90g / 100g / 125g / 140g / 180g

(Nuancier N°66-67-68-69-70)



Description : Papier couché mat enduit FSC® de très haute définition destiné aux reproductions à fort encrage. Excellente résistance à l'eau et aux frottements (97 à 100% de résistance suivant le type d'encre utilisé). Lamination à chaud et à froid. Densité et vivacité des couleurs. Séchage instantané.

Points forts : Utilisation optimale avec couverture d'encre jusqu'à 250%. Le traitement protège totalement l'impression de l'eau. Toutefois, le papier se délitéra en cas de lessivage continu.

Applications : Plans de ville, affichages urbains, posters, PLV...

GRUPE ARTICLES : 76

REMISE :



POWERJET COUCHÉ HAUTE FIDÉLITÉ MAT 90G / 100G / 125G / 140G / 180G

CODE	DÉSIGNATION	GRS	COULEUR	CDT	LAIZE (mm)	LONG (m)	Ø	PAQ	POIDS	UF	PV AU M² € HT	PV BOBINE € HT
42762	powerJet WR Haute Fidélité Mat (FSC®)	90g	Blanc	Bobine	340	50	2"	6	2,9	UN	2,59	43,96
42763	"	"	"	"	340	90	2"	2	4,2	UN	1,62	49,45
39565	powerJet WR Haute Fidélité Mat (FSC®)	100g	Blanc	Bobine	432	45,7	2"	2	3,4	UN	1,96	38,73
41705	" Jusqu'à épuisement (décôte de prix)	"	"	"	594	45,7	2"	1	4,1	UN	1,83	49,73
38956	powerJet WR Haute Fidélité Mat (FSC®)	"	"	"	610	45,7	2"	1	4,2	UN	1,80	50,05
38957	"	"	"	"	914	45,7	2"	1	5,6	UN	1,80	75,20
39566	"	"	"	"	914	91,4	2"	1	9,8	UN	1,80	150,95
39567	"	"	"	"	1067	45,7	2"	1	6,3	UN	1,80	87,57
39568	"	"	"	"	1118	45,7	2"	1	6,5	UN	1,80	91,76
38958	"	"	"	"	1270	45,7	2"	1	7,2	UN	1,80	104,25
39569	powerJet WR Haute Fidélité Mat (FSC®)	125g	Blanc	Bobine	432	30	2"	2	3,0	UN	2,99	38,73
39010	"	"	"	"	610	30	2"	1	3,7	UN	2,74	49,85

powerJet Couché Haute Fidélité Mat 90g / 100g / 125g / 140g / 180g

(Nuancier N°66-67-68-69-70)



GROUPE ARTICLES : 76

REMISE :

POWERJET COUCHÉ HAUTE FIDÉLITÉ MAT 90G / 100G / 125G / 140G / 180G

CODE	DÉSIGNATION	GRS	COULEUR	CDT	LAIZE (mm)	LONG (m)	Ø	PAQ	POIDS	UF	PV AU M ² € HT	PV BOBINE € HT
42764	powerJet WR Haute Fidélité Mat (FSC®)	125g	Blanc	Bobine	841	30	2"	1	4,6	UN	2,74	68,92
36056	"	"	"	"	914	30	2"	1	4,8	UN	2,74	74,81
39570	"	"	"	"	1067	30	2"	1	5,4	UN	2,74	87,20
39571	"	"	"	"	1118	30	2"	1	5,6	UN	2,74	91,72
36057	"	"	"	"	1270	30	2"	1	6,2	UN	2,74	104,58
42159	"	"	"	"	1524	30	2"	1	7,1	UN	2,74	125,60
225745	powerJet WR Haute Fidélité Mat (FSC®)	140g	Blanc	Bobine	610	30	2"	1	4,0	UN	2,97	54,49
225746	"	"	"	"	914	30	2"	1	5,2	UN	2,97	80,98
225747	"	"	"	"	1067	30	2"	1	5,9	UN	2,97	95,15
225748	"	"	"	"	1118	30	2"	1	6,1	UN	2,97	98,95
225749	"	"	"	"	1270	30	2"	1	6,7	UN	2,97	113,18
225750	" Jusqu'à épuisement (décote de prix)	"	"	"	1372	30	2"	1	7,2	UN	2,97	122,10
225751	"	"	"	"	1524	30	2"	1	7,8	UN	2,97	135,41
39572	powerJet WR Haute Fidélité Mat (FSC®)	180g	Blanc	Bobine	432	30	2"	2	3,7	UN	3,85	49,84
38959	"	"	"	"	610	30	2"	1	4,7	UN	3,55	64,80
38960	"	"	"	"	914	30	2"	1	6,3	UN	3,55	96,67
39573	"	"	"	"	1067	30	2"	1	7,2	UN	3,55	113,54
39574	"	"	"	"	1118	30	2"	1	7,4	UN	3,55	117,73
38961	"	"	"	"	1270	30	2"	1	8,3	UN	3,55	134,39

powerJet Affiche Fluo 90g / 95g

(Nuancier : N°94-95-96-97)



Description : Papier mat aux couleurs fluorescentes. Excellente définition et respect des contours.

Points forts : Les encres ne se mélangent pas. Capte le regard du consommateur sur le point de vente 300 fois plus qu'une couleur ordinaire. Idéal pour des affiches publicitaires. Contraste exceptionnel en impression rouge et noir.

Résistant aux UV et à la pluie.

Applications : Affichage, promotion sur lieu de vente, POS (Point of Sale)...

GROUPE ARTICLES : 134

REMISE :



POWERJET AFFICHE FLUO 90G / 95G

CODE	DÉSIGNATION	GRS	COULEUR	CDT	LAIZE (mm)	LONG (m)	Ø	PAQ	POIDS	UF	PV AU M ² € HT	PV BOBINE € HT
39073	powerJet Affiche Fluo	95g	Jaune Fluo	Bobine	610	45	2"	1	4,0	UN	1,31	35,50
37631	"	"	Jaune Fluo	"	914	45	2"	1	5,3	UN	1,31	53,81
224515	"	90g	Rose Fluo	Bobine	914	45	2"	1	5,1	UN	1,31	53,81
224516	"	"	Vert Fluo	"	914	45	2"	1	5,1	UN	1,31	53,81
224518	"	"	Orange Fluo	"	914	45	2"	1	5,1	UN	1,31	53,81

powerJet Affiche M1 125g / 130g

(Nuancier : N°98-99)



powerjet

**Description :** Papier ignifugé blanc M1. Pleine conformité aux normes anti-incendies européennes.**Points forts :** Séchage instantané. Excellente définition et respect des contours. Les encres ne se mélangent pas.**Applications :** Destiné principalement à la PLV (supermarchés, lieux publics...).**POWERJET AFFICHE M1 125G / 130G**

CODE	DÉSIGNATION	GRS	COULEUR	CDT	LAIZE (mm)	LONG (m)	Ø	PAQ	POIDS	UF	PV AU M² € HT	PV BOBINE € HT
36060	powerJet Affiche M1	125g	Blanc	Bobine	914	46	2"	1	6,7	UN	6,09	256,21
42079	powerJet Affiche M1	130g	Jaune Fluo	"	914	45	2"	1	6,7	UN	4,14	170,34
8004167	Papier Affiche M1 Jusqu'à épuisement (décôte de prix)	130g	Jaune 126	"	914	45	2"	1	6,5	UN	1,95	80,20

Sunijet Dos Bleu REH 130g

(Nuancier : N°101)

GUYENNE
PAPIER FILM TEXTILE**Description :** Papier couché dos bleu pour l'affichage extérieur, la superposition d'affiches, l'affichage grand format et signalétique extérieure.**Points forts :** Très opaque, bon rendu d'impression.**Applications :** Panneaux d'affichages, superpositions d'affiches, publicités...**SUNIJET DOS BLEU REH 130G**

CODE	DÉSIGNATION	GRS	COULEUR	CDT	LAIZE (mm)	LONG (m)	Ø	PAQ	POIDS	UF	PV AU M² € HT	PV BOBINE € HT
89006	Sunijet Dos Bleu REH	130g	Blanc	Bobine	914	45	2"	1	6,7	UN	1,91	78,69

Epson Papier Mat Simple Epaisseur 120g M1EPSON
EXCEED YOUR VISION**Description :** Papier mat M1. Mandrin de 3 pouces.**Points forts :** Sans reflet. Haute définition des couleurs. Séchage instantané.**Applications :** Idéal pour les concepteurs industriels/CAO, enseignes, affiches de couleurs devant être renouvelées fréquemment.

GROUPE ARTICLES : 66

REMISE :

**EPSON PAPIER MAT SIMPLE EPAISSEUR 120G M1**

CODE	DÉSIGNATION	GRS	COULEUR	CDT	LAIZE (mm)	LONG (m)	Ø	PAQ	POIDS	UF	PV AU M² € HT	PV BOBINE € HT
80025	NSK C13S041855 Epson Papier Mat	120g	Blanc	Bobine	1118	40	3"	1	6,8	UN	7,83	350,32

NSK : Délai de livraison : J+5 / par 2 Bob

Epson Papier Mat Double épaisseur 180g M1

EPSON
EXCEED YOUR VISION



Description : Papier de finition mate épais **M1. Mandrin de 3 pouces.**

Points forts : Très bonne résistance à la lumière. Séchage instantané permettant d'obtenir des images vives en couleurs.

Applications : Graphiques et plans techniques, brochures, posters, communication interne et externe. Une fois plastifié, il peut être utilisé pour réaliser des créations pouvant être exposées durablement.

GRUPE ARTICLES : 66

REMISE :



EPSON PAPIER MAT DOUBLE ÉPAISSEUR 180G M1

CODE	DÉSIGNATION	GRS	COULEUR	CDT	LAIZE (mm)	LONG (m)	Ø	PAQ	POIDS	UF	PV AU M² € HT	PV BOBINE € HT
80021	NSK C13S041387 Epson Papier Mat	180g	Blanc	Bobine	1118	25	3"	1	6,4	UN	9,86	275,53

NSK : Délai de livraison : J+5 / par 2 Bob

Epson Carton Blanc Mat Epais PosterBoard 1170g M1

EPSON
EXCEED YOUR VISION



Description : Papier **M1** Epson en format feuille épais et traité pour les encres pigmentées. Le support Epson Enhanced Matte PosterBoard est le premier support d'impression précouché compatible avec l'encre Colorfast d'Epson à base de pigments. Il s'agit d'un matériau de support se trouvant déjà sur une carte à surface ultra blanche non brillante pouvant être imprimée directement avec les imprimantes Epson grand format.

Points forts : Très grande rigidité, un élargissement de la palette de couleurs de 40%.

Applications : Points de vente, les graphiques d'exposition, la photographie et les beaux-arts.



EPSON CARTON BLANC MAT EPAIS POSTERBOARD 1170G M1

CODE	DÉSIGNATION	GRS	COULEUR	CDT	LAIZE (mm)	LONG (m)	PAQ	POIDS	UF	PV AU M² € HT	PV PAQUET € HT
340430	C13S041598 Epson Carton Mat Epais PosterBoard M1	1170g	Blanc	10f	610	762	1	2,0	UN	0,42	197,10
340431	C13S041599 Epson Carton Mat Epais PosterBoard M1	"	"	5f	762	1016	1	2,0	UN	0,24	188,20

PAPIER PHOTO

Papier Photo Brillant et Satin Felix Schoeller 170g



Description : Papier photo brillant et satin haut de gamme, couche microporeuse haute résolution double couche PE.

Points forts : Résiste aux rayures. Lamination (plastification) facile. Très bon rendu d'impression. Séchage instantané. La couche microporeuse assure une fixation durable de l'image. Le 170g est parfaitement adapté aux réductions budgétaires et des coûts postaux.

Applications : Posters, décoration, présentations, cartographies, albums photo...

GRUPE ARTICLES : 142

REMISE :



PAPIER PHOTO BRILLANT ET SATIN FELIX SCHOELLER 170G

CODE	DÉSIGNATION	GRS	COULEUR	CDT	LAIZE (mm)	LONG (m)	Ø	PAG	POIDS	UF	PV AU M² € HT	PV BOBINE € HT
453431	Papier Photo Brillant Felix Schoeller	170g	Blanc	Bobine	610	30	2"	1	4,5	UN	6,58	120,33
453434	"	"	"	"	914	30	2"	1	6,1	UN	6,58	180,40
453435	"	"	"	"	1067	30	2"	1	6,8	UN	6,58	210,50
453436	Papier Photo Satin Felix Schoeller	170g	Blanc	Bobine	610	30	2"	1	4,5	UN	6,58	120,33
453445	"	"	"	"	914	30	2"	1	6,1	UN	6,58	180,40
453446	"	"	"	"	1067	30	2"	1	6,8	UN	6,58	210,50

powerJet Photo Universel 190g / 200g / 230g

(Nuancier : 190g : N°71-73 / 200g : N°72-74 / 230g : N°75)

**Description :** Papier couché photo universel, couche microporeuse haute résolution double couche PE.**Points forts :** Résiste bien aux rayures. Lamination (plastification) aisée. Bonne durabilité de l'image. Séchage instantané. La couche microporeuse assure une fixation durable de l'image. Le 200g est adapté à l'épreuve de haute qualité.**Applications :** Posters, PLV, décoration, présentations, cartographies, albums photo... recommandé en substitution des Cromalins et MatchPrint (200g/230g).**POWERJET PHOTO UNIVERSEL 190G / 200G / 230G**

CODE	DÉSIGNATION	GRS	COULEUR	CDT	LAIZE (mm)	LONG (m)	Ø	PAQ	POIDS	UF	PV AU M ² € HT	PV BOBINE € HT
42219	powerJet Photo Universel Brillant	190g	Blanc	Bobine	610	30	2"	1	4,9	UN	8,52	155,95
42220	"	"	"	"	914	30	2"	1	6,6	UN	8,47	232,14
42221	"	"	"	"	1067	30	2"	1	7,5	UN	8,47	271,00
37633	powerJet Photo Universel Brillant (FSC®)	200g	Blanc	Bobine	432	30	2"	2	4,0	UN	9,87	127,91
37043	"	"	"	"	610	30	2"	1	5,1	UN	9,81	179,51
36052	"	"	"	"	914	30	2"	1	6,9	UN	9,81	269,00
36053	"	"	"	"	1118	30	2"	1	8,1	UN	9,81	328,44
36054	"	"	"	"	1270	30	2"	1	9,0	UN	9,81	373,77
42761	powerJet Photo Universel Brillant (FSC®) Jusqu'à épuisement (décote de prix)	235g	Blanc	Bobine	1270	30	2"	1	10,4	UN	12,25	466,55
42222	powerJet Photo Universel Satin	190g	Blanc	Bobine	610	30	2"	1	4,9	UN	8,52	155,95
42223	"	"	"	"	914	30	2"	1	6,6	UN	8,47	232,14
42224	"	"	"	"	1067	30	2"	1	7,5	UN	8,47	271,00
89224	"	"	"	"	841	60	3"	1	11,0	UN	8,77	442,32
89225	"	"	"	"	1067	60	3"	1	13,6	UN	8,58	549,16
37044	powerJet Photo Universel Satin (FSC®)	200g	Blanc	Bobine	610	30	2"	1	5,1	UN	9,81	179,51
37047	"	"	"	"	914	30	2"	1	6,9	UN	9,81	269,00
38962	"	"	"	"	1118	30	2"	1	8,1	UN	9,79	328,44
37045	"	"	"	"	1270	30	2"	1	9,0	UN	9,81	373,77
37046	"	"	"	"	1524	30	2"	1	10,5	UN	9,81	448,51
42225	powerJet Photo Universel Satin (FSC®)	230g	Blanc	Bobine	432	30	2"	1	4,4	UN	12,25	158,75
42226	"	"	"	"	610	30	2"	1	5,6	UN	12,25	224,17
42227	"	"	"	"	914	30	2"	1	7,7	UN	12,25	335,89
42228	"	"	"	"	1067	30	2"	1	8,8	UN	12,25	392,11
42229	"	"	"	"	1118	30	2"	1	9,1	UN	12,25	410,86
334112	"	"	"	"	1524	30	2"	1	11,9	UN	12,25	559,90

powerJet Photo Brillant 250g

(Nuancier : N°78)



Description : Papier Photo SuperDry microporeux enduit, à base de blanc PE double face extrudée "True photo".

Points forts : Séchage ultra rapide sur toutes encres ordinaires. Haute brillance et haute blancheur.

Applications : Reproductions de photos réalistes, publicités intérieures, Pop-Up...

GRUPE ARTICLES : 142

REMISE :



POWERJET PHOTO BRILLANT 250G

CODE	DÉSIGNATION	GRS	COULEUR	CDT	LAIZE (mm)	LONG (m)	Ø	PAQ	POIDS	UF	PV AU M ² € HT	PV BOBINE € HT
89016	powerJet Photo Brillant	250g	Blanc	Bobine	610	45	2"	1	8,3	UN	9,82	269,49
89017	"	"	"	"	914	45	2"	1	11,7	UN	9,82	403,79
89018	"	"	"	"	1067	45	2"	1	13,4	UN	9,82	471,39
89019	" Jusqu'à épuisement (décôte de prix)	"	"	"	1270	45	2"	1	15,7	UN	9,82	561,07
89020	" Jusqu'à épuisement (décôte de prix)	"	"	"	1524	45	2"	1	18,5	UN	9,82	673,28

PowerJet Papier Photo Brillant 260g

(Nuancier : N°77)



Description : Papier photo 2 faces PE avec un excellent espace de couleurs. Conçu avec une base d'opacité élevée, un revêtement et des couches à jet d'encre de niveau 4 pour contrôler l'absorption de l'encre et faciliter la lamination.

Mandrin de 3 pouces pour les laizes 914 et 1067 mm et 2 pouces pour la laize 1270 mm.

Points forts : Séchage instantané, excellent gamut, haute brillance.

Applications : Posters, POS (points of sale), épreuve (proofing)...



POWERJET PAPIER PHOTO BRILLANT 260G

CODE	DÉSIGNATION	GRS	COULEUR	CDT	LAIZE (mm)	LONG (m)	Ø	PAQ	POIDS	UF	PV AU M ² € HT	PV BOBINE € HT
89014	powerJet Photo Universel Brillant	260g	Blanc	Bobine	914	30	3"	1	8,5	UN	9,83	269,61
89015	"	"	"	"	1067	30	3"	1	9,7	UN	9,83	314,73
8004135	Jet Photo Microporeux Glossy Jusqu'à épuisement (décôte de prix)	"	"	"	1270	45	2"	1	15,7	UN	3,82	218,12

powerJet Photo Satin 250g et 260g

(Nuancier : N°79)



Description : Papier Photo SuperDry microporeux enduit, à base de blanc PE double face extrudée "True photo".

Points forts : Séchage ultra rapide sur toutes encres ordinaires. Beau satiné et haute blancheur.

Applications : Reproductions de photos réalistes, publicités intérieures, Pop-Up...



POWERJET PHOTO SATIN 250G ET 260G

CODE	DÉSIGNATION	GRS	COULEUR	CDT	LAIZE (mm)	LONG (m)	Ø	PAQ	POIDS	UF	PV AU M ² € HT	PV BOBINE € HT
89021	powerJet Photo Satin	250g	Blanc	Bobine	914	45	2"	1	11,7	UN	9,82	403,79
89022	"	"	"	"	1067	45	2"	1	13,4	UN	9,82	471,39
89023	" Jusqu'à épuisement (décôte de prix)	"	"	"	1524	45	2"	1	18,5	UN	9,82	673,28
8004137	" Jusqu'à épuisement (décôte de prix)	260g	Blanc	Bobine	914	45	2"	1	8,5	UN	5,73	156,98
8004140	" Jusqu'à épuisement (décôte de prix)	"	"	"	1524	45	2"	1	13,3	UN	5,73	261,75

Papier Photo Brillant et Satin Felix Schoeller 300g

NOUVEAU



Description : Papier photo haut de gamme brillant et satin. **Mandrin de 3 pouces.**

Points forts : Accepte une couverture d'encre maximale pour des impressions aux couleurs très saturées.

Donne aux impressions une forte rigidité. Lamination à chaud et à froid possible.

Applications : Portraits, reproduction grand format, posters, albums photos...



PAPIER PHOTO BRILLANT ET SATIN FELIX SCHOELLER 300G

CODE	DÉSIGNATION	GRS	COULEUR	CDT	LAIZE (mm)	LONG (m)	Ø	PAQ	POIDS	UF	PV AU M ² € HT	PV BOBINE € HT
453447	Papier Photo Brillant Felix Schoeller	300g	Blanc	Bobine	610	25	3"	1	6,0	UN	11,53	175,80
453448	"	"	"	"	914	25	3"	1	8,3	UN	11,53	263,40
453449	Papier Photo Satin Felix Schoeller	300g	Blanc	Bobine	610	25	3"	1	6,0	UN	11,53	175,80
453450	"	"	"	"	914	25	3"	1	8,3	UN	11,53	263,40

Epson Papier Photo Premium Glacé 250g (Ultra Brillant)

EPSON
EXCEED YOUR VISION



Description : Papier glacé haute qualité Ultra Brillant. **Mandrin de 3 pouces.**

Points forts : Vivacité et tenue des couleurs. Durabilité jusqu'à 85 ans en couleurs et 135 ans en noir et blanc.

Séchage instantané grâce à sa base papier enduite de "resin coated". Un des papiers préférés des photographes et des artistes graphiques.

Applications : Photos, portfolios, posters...

GROUPE ARTICLES : 66

REMISE :



EPSON PAPIER PHOTO PREMIUM GLACÉ 250G (ULTRA BRILLANT)

CODE	DÉSIGNATION	GRS	COULEUR	CDT	LAIZE (mm)	LONG (m)	Ø	PAQ	POIDS	UF	PV AU M ² € HT	PV BOBINE € HT
80024	C13S041742 Epson Ultra Brillant	250g	Blanc	Bobine	406	30,5	3"	1	4,5	UN	15,25	188,85
80026	C13S041892 Epson Ultra Brillant	"	"	"	432	30,5	3"	1	4,7	UN	10,37	136,63
80027	C13S041893 Epson Ultra Brillant	"	"	"	610	30,5	3"	1	6,1	UN	10,07	187,43
80028	C13S041895 Epson Ultra Brillant	"	"	"	1118	30,5	3"	1	9,9	UN	10,02	341,75

SureColor SC-P5000

Qualité durable

Alliant une fiabilité accrue à une formidable précision des couleurs¹, l'imprimante SureColor SC-P5000 est facile à utiliser et propose une qualité d'impression exceptionnelle pour l'épreuve, l'impression d'art et de photos.

Pourquoi choisir un autre modèle ?
www.epson.fr



¹Jusqu'à 99 % des couleurs du nuancier Pantone opaque couché obtenues avec le modèle avec encre violette ou 98 % avec le modèle LLK. Testée par des techniciens Epson avec le papier Proofing Semi-Mat blanc Epson, septembre 2016.



EPSON
EXCEED YOUR VISION

Epson Papier Photo Premium Semi Glacé 250g (Satin)

EPSON
EXCEED YOUR VISION



Description : Papier glacé haute qualité Satin.

Mandrin de 3 pouces.

Points forts : Vivacité et tenue des couleurs. Séchage instantané grâce à sa base papier enduite de "resin coated". Un des papiers préférés des photographes et des artistes graphiques.

Applications : Photos artistiques, portfolios, posters...

GROUPE ARTICLES : 66

REMISE :



EPSON PAPIER PHOTO PREMIUM SEMI GLACE 250G (SATIN)

CODE	DÉSIGNATION	GRS	COULEUR	CDT	LAIZE (mm)	LONG (m)	Ø	PAQ	POIDS	UF	PV AU M ² € HT	PV BOBINE € HT
80023	C13S041641 Epson Photo Satin	250g	Blanc	Bobine	610	30,5	3"	1	6,1	UN	15,22	283,20

Epson Papier Photo Premium Lustré 260g (Brillant)

EPSON
EXCEED YOUR VISION



Description : Papier photo premium de finition lustrée brillant. **Mandrin de 3 pouces.**

Points forts : Accepte une couverture d'encre maximale pour des impressions aux couleurs très saturées. Couche "resin coated" de 10 ml qui donne un aspect photo aux impressions et offre une grande résistance au gondolement. Durabilité jusqu'à 71 ans en couleurs et 95 ans en noir et blanc. Lamination à chaud et à froid possible.

Applications : Portraits, reproduction grand format, posters...



EPSON PAPIER PHOTO PREMIUM LUSTRÉ 260G (BRILLANT)

CODE	DÉSIGNATION	GRS	COULEUR	CDT	LAIZE (mm)	LONG (m)	Ø	PAQ	POIDS	UF	PV AU M ² € HT	PV BOBINE € HT
80030	C13S042081 Epson Photo Brillant	260g	Blanc	Bobine	610	30,5	3"	1	6,2	UN	15,19	282,64
80031	C13S042083 Epson Photo Brillant	"	"	"	1118	30,5	3"	1	10,3	UN	15,25	519,89

PAPIER PHOTO PROOFING FOGRA



Epson Papier Proofing et Fogra 205g / 256g

EPSON
EXCEED YOUR VISION

Description : Papier de finition brillant ou satin sans azurant optique. Certifié Fogra pour les références annotées avec la mention FOGRA dans le libellé. Répond à l'ensemble des exigences de la norme ISO 12647-2:2004. **Mandrin de 3 pouces.**

Points forts : Produit de haute qualité. Séchage rapide. Sans azurant optique. Point blanc optimisé pour la norme Fogra 39. Logo Fogra associé au logo Epson au dos du support. Pour des épreuves certifiées Fogra pour les plus exigeants. Bonne résistance aux rayures.

Applications : BAT, épreuves contractuelles.



EPSON PAPIER PROOFING ET FOGRA 205G / 256G

CODE	DÉSIGNATION	GRS	COULEUR	CDT	LAIZE (mm)	LONG (m)	Ø	PAQ	POIDS	UF	PV AU M ² € HT	PV BOBINE € HT
80032	C13S045007 Epson Brillant Proofing Fogra	205g	Blanc	Bobine	432	50	3"	1	5,8	UN	14,17	306,05
80033	C13S045008 Epson Brillant Proofing Fogra	"	"	"	610	50	3"	1	7,7	UN	14,12	430,54
80034	C13S045009 Epson Brillant Proofing Fogra Jusqu'à épuisement (décote de prix)	"	"	"	1118	50	3"	1	12,9	UN	14,08	787,13
340428	C13S042003 Epson Satin Proofing	256g	Blanc	Bobine	432	30,5	3"	1	4,8	UN	15,10	199,00
80029	NSK C13S042004 Epson Satin Proofing	"	"	"	610	30,5	3"	1	6,2	UN	18,55	345,20
340429	C13S042006 Epson Satin Proofing	"	"	"	1118	30,5	3"	1	10,1	UN	12,89	439,50

NSK = Non stocké / délai J+5

powerJet Papier Proofing Fogra Brillant 190g

powerjet

Description : Papier proofing Fogra permettant de réaliser des épreuves de qualité et certifiées Fogra. **Mandrin de 3 pouces.**

Points forts : Produits de haute qualité. Séchage rapide. Sans azurant optique. Pour des épreuves certifiées Fogra pour les plus exigeants. Bonne résistance aux rayures.

Applications : BAT, épreuves contractuelles.

GROUPE ARTICLES : 72

REMISE :



POWERJET PAPIER PROOFING FOGRA BRILLANT 190G

CODE	DÉSIGNATION	GRS	COULEUR	CDT	LAIZE (mm)	LONG (m)	Ø	PAQ	POIDS	UF	PV AU M ² € HT	PV BOBINE € HT
89968	powerJet Photo Proofing Fogra Brillant	190g	Blanc	Bobine	610	30	3"	1	4,9	UN	6,04	110,45
89969	"	"	"	"	914	30	3"	1	6,6	UN	6,04	165,50
89970	"	"	"	"	1067	30	3"	1	7,5	UN	6,04	193,35

powerJet Papier Proofing Fogra Satin 190g



Description : Papier proofing Fogra permettant de réaliser des épreuves de qualité et certifiées Fogra. **Mandrin de 3 pouces.**

Points forts : Produits de haute qualité. Séchage rapide. Sans azurant optique. Pour des épreuves certifiées Fogra pour les plus exigeants. Bonne résistance aux rayures.

Applications : BAT, épreuves contractuelles.



POWERJET PAPIER PROOFING FOGRA SATIN 190G

CODE	DÉSIGNATION	GRS	COULEUR	CDT	LAIZE (mm)	LONG (m)	Ø	PAQ	POIDS	UF	PV AU M² € HT	PV BOBINE € HT
89971	powerJet Photo Proofing Fogra Satin	190g	Blanc	Bobine	610	30	3"	1	4,9	UN	6,04	110,45
89972	"	"	"	"	914	30	3"	1	6,6	UN	6,04	165,50
89973	"	"	"	"	1067	30	3"	1	7,5	UN	6,04	193,35

powerJet Proofing Satin Fogra 250g

(Nuancier : N°76)



Description : Papier Proofing finition demi-mate spécialement développé pour l'épreuve et la gestion des couleurs. Il répond parfaitement aux exigences de la norme ISO 12647-7 et a été certifié par Fogra "demi mat épreuve substrat". **Mandrin de 3 pouces.**

Points forts : S'imprime avec des encres pigments et Dye (colorant) et les encres UltraChrome K3. Large gamut.

Applications : BAT, épreuves contractuelles. Profils disponibles pour les imprimantes Epson et RIP EFI sur demande.

GRUPE ARTICLES : 72

REMISE :



POWERJET PROOFING SATIN FOGRA 250G

CODE	DÉSIGNATION	GRS	COULEUR	CDT	LAIZE (mm)	LONG (m)	Ø	PAQ	POIDS	UF	PV AU M² € HT	PV BOBINE € HT
89003	Powerjet Proof Satin Fogra	250g	Blanc	Bobine	432	30	3"	1	4,6	UN	11,62	150,58
89004	"	"	"	"	610	30	3"	1	6,0	UN	11,62	212,49
89005	"	"	"	"	1118	30	3"	1	9,8	UN	11,62	389,31

EFI Papier Proof Fogra Mat 175g (8175OBA)



Description : Papier Proofing Fogra 52 de finition mate. **Mandrin de 3 pouces et réducteur 2 pouces fourni.**

Points forts : Grammage réduit permettant des économies. Séchage instantané. Large gamut.

Applications : BAT, épreuves contractuelles.



Faire la demande auprès de votre interlocuteur commercial

Délai : J+2



EFI PAPIER PROOF FOGRA MAT 175G (8175OBA)

CODE	DÉSIGNATION	GRS	COULEUR	CDT	LAIZE (mm)	LONG (m)	Ø	PAQ	POIDS	UF	PV AU M ² € HT	PV BOBINE € HT
338406	EFI Papier Proof Fogra Mat	175g	Blanc	Bobine	432	35	3"	1	4,0	UN	4,02	60,80

Frais de port de 17€

EFI Papier Proof Satin 245g (4245)



Description : Papier Proofing de finition satin. **Mandrin de 3 pouces et réducteur 2 pouces fourni.**

Points forts : La spécialité de la marque dans le Proofing. Séchage instantané. Large gamut.

Applications : BAT, épreuves contractuelles.



Faire la demande auprès de votre interlocuteur commercial

Délai : J+2



EFI PAPIER PROOF SATIN 245G (4245)

CODE	DÉSIGNATION	GRS	COULEUR	CDT	LAIZE (mm)	LONG (m)	Ø	PAQ	POIDS	UF	PV AU M ² € HT	PV BOBINE € HT
340443	EFI Papier Proof Satin	245g	Blanc	Bobine	432	30	3"	1	4,6	UN	10,69	138,50
340442	"	"	"	"	610	30	3"	1	5,9	UN	10,61	194,20

Frais de port de 17€

GMG Papier Proof Fogra Satin 250g



Description : Papier Proofing de finition satin. **Mandrin de 3 pouces et réducteur 2 pouces fourni.**

Points forts : La spécialité de la marque dans le Proofing. Séchage instantané. La mention Fogra figure au dos du papier. Large gamut. Pas d'agent optique. Peut être laminé à chaud et à froid. Précision de teinte $\Delta E < 1$.

Applications : BAT, épreuves contractuelles.



Faire la demande auprès de votre interlocuteur commercial

Délai : J+2



GMG PAPIER PROOF FOGRA SATIN 250G

CODE	DÉSIGNATION	GRS	COULEUR	CDT	LAIZE (mm)	LONG (m)	Ø	PAQ	POIDS	UF	PV AU M ² € HT	PV BOBINE € HT
340445	GMG Papier Proof Fogra Satin	250g	Blanc	Bobine	432	30	3"	1	4,6	UN	13,42	173,92
340444	"	"	"	"	610	30	3"	1	6,0	UN	9,26	243,22

Frais de port de 17€

BÂCHE PVC ET M1

powerJet Bâche PVC M1 Premium Semi-Mate 395g

Bâche Anti-curl



Description : Bâche PVC M1 haut de gamme utilisable en intérieur et à court terme en extérieur. Pleine conformité aux normes anti-incendies européennes.

Points forts : Anti-curl, ne plisse pas, très bonne flexibilité et très résistante (1100 dtex). Haut contraste des couleurs pour une haute définition avec une faible réflexion lumineuse. Résistante à l'eau avec des encres pigmentées. Peut être cousue et pose d'oeillets possible.

Applications : Pop-up, Roll-up, posters, signalétique intérieure et extérieure (avec des encres pigments et une durée maximale de 2 mois).

GROUPE ARTICLES : 143

REMISE :



POWERJET BÂCHE PVC M1 PREMIUM SEMI-MATE 395G

CODE	DÉSIGNATION	GRS / μ	COULEUR	CDT	LAIZE (mm)	LONG (m)	\emptyset	PAQ	POIDS	UF	PV AU M ² € HT	PV BOBINE € HT
454723	powerJet Bâche PVC M1 Premium Semi-Mate	395g / 315 μ	Blanc	Bobine	610	25	2"	1	6,4	UN	26,11	398,20
454724	"	"	"	"	900	25	2"	1	9,3	UN	26,11	587,50
454731	"	"	"	"	1067	25	2"	1	10,9	UN	26,11	696,55
454732	"	"	"	"	1118	25	2"	1	11,4	UN	26,11	729,80

powerJet Bâche Polyester Fabric Banner Dos Noir M1 410g

Bâche Anti-curl



Description : Bâche M1 Polyester 410g / 400 μ anti-curl avec un dos noir utilisable en intérieur et à court terme en extérieur. Cette bâche est une évolution de l'Expo Banner en remplacement de cette dernière. Grâce à son dos noir, elle est 100% opaque. Pleine conformité aux normes anti-incendies européennes. **Mandrin de 3 pouces.**

Points forts : Anti-curl, très bonne flexibilité et très résistante. Haut contraste des couleurs pour une haute définition. Résistante à l'eau avec des encres pigmentées, très opaque (100%), peut être cousue et pose d'oeillets possible.

Applications : Pop-up, Roll-up, posters, signalétique intérieure et extérieure...



POWERJET BÂCHE POLYESTER FABRIC BANNER DOS NOIR M1 410G

CODE	DÉSIGNATION	GRS / μ	COULEUR	CDT	LAIZE (mm)	LONG (m)	\emptyset	PAQ	POIDS	UF	PV AU M ² € HT	PV BOBINE € HT
89967	powerJet Bâche Polyester Fabric Banner M1 Jusqu'à épuisement (décote de prix)	410g / 400 μ	Blanc	Bobine	1524	15	3"	1	10,8	UN	22,04	503,85

Bâche PVC Kodak Scrim Banner 450g



Description : Bâche PVC Kodak résistante à l'eau et aux rayures.

Points forts : Vinyle renforcé lui permettant une résistance à l'épreuve du temps. Prolonge la durée de l'impression.

Applications : Bannières, kakemono, caliquot, banderoles...

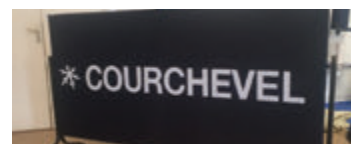

BÂCHE PVC KODAK SCRIM BANNER 450G

CODE	DÉSIGNATION	GRS	COULEUR	CDT	LAIZE (mm)	LONG (m)	\emptyset	PAQ	POIDS	UF	PV AU M ² € HT	PV BOBINE € HT
89226	Bâche PVC Kodak Scrim Banner	450g	Blanc	Bobine	610	12,2	2"	1	4,7	UN	15,29	113,79
8003322	"	"	"	"	914	12,2	2"	1	6,4	UN	15,29	170,50
8003323	"	"	"	"	1067	12,2	2"	1	7,3	UN	15,29	199,05

Bâche Vinyle Canon* 480g / 380µ - M2/B1



Description : Bâche vinyle souple **M2/B1** pour réalisation de bannières intérieures ou extérieures (encres pigments).

Points forts : Très bonne saturation et très bon contraste des couleurs.

Compatible : Oeillets, adhésif double face, couture, soudure.

Applications : Banderoles, publicités, PLV, kakemonos...



BÂCHE VINYLE CANON* 480G / 380µ - M2/B1

CODE	DÉSIGNATION	GRS / µ	COULEUR	CDT	LAIZE (mm)	LONG (m)	Ø	PAQ	POIDS	UF	PV AU M² € HT	PV BOBINE € HT
97003121	Bâche Vinyle Canon*	480g / 380µ	Blanc	Bobine	610	15	2"	1	5,8	UN	24,00	219,60
97003124	"	"	"	"	1524	15	2"	1	12,4	UN	24,00	548,64

* Références à la demande. Délai de livraison : 5 jours.
Franco à partir de 350€ sinon 32€ de frais de port

powerJet Bâche PVC Enduite 480g / 350µ - M2/B1

(Nuancier : N°64)



Description : Bâche épaisse enduite en PVC **M2/B1** pour réalisation de bannières intérieures ou extérieures (encres pigmentées recommandées). Cette bâche dispose d'un film noir pour opacifier le support à 100% ainsi que les normes M2 et B1 (retardateur de flamme).

Points forts : Très résistante. Séchage rapide. Les couleurs sont vives, la précision du trait et la netteté des contours sont respectées.

Applications : Banderoles, publicités, PLV...



POWERJET BÂCHE PVC ENDUITE 480G / 350µ - M2/B1

CODE	DÉSIGNATION	GRS / µ	COULEUR	CDT	LAIZE (mm)	LONG (m)	Ø	PAQ	POIDS	UF	PV AU M² € HT	PV BOBINE € HT
37040	powerJet Bâche PVC Enduite Satin	480g / 350µ	Blanc	Bobine	914	15	2"	1	8,0	UN	24,00	329,01
446872	"	"	"	"	1067	15	2"	1	9,1	UN	24,00	384,10
37041	"	"	"	"	1270	15	2"	1	10,5	UN	24,00	457,16

BÂCHE FINE ET M1

Decolov 140g M1 (Non tissé Polyester)

Surface Mat Anti-reflet Infroissable



Description : Intissé ignifugé **M1** anti-reflet, léger, indéchirable et quasiment infroissable. Ecologique, il est fabriqué sans PVC.

Mandrin de 3 pouces.

Points forts : Haute résistance à la déchirure. Sans PVC et recyclable. Séchage instantané.

Applications : Roll-up, publicités déroulantes, banderoles, dossards, affiches suspendues... Supporte la couture, la soudure à chaud et les oeillets.



DECOLOV 140G M1 (NON TISSÉ POLYESTER)

CODE	DÉSIGNATION	GRS	COULEUR	CDT	LAIZE (mm)	LONG (m)	Ø	PAQ	POIDS	UF	PV AU M² € HT	PV BOBINE € HT
89227	Decolov M1	140g	Blanc	Bobine	914	25	3"	1	4,6	UN	16,02	366,15
8004185	Decolov Jusqu'à épuisement (décôte de prix)	130g	Blanc	Bobine	914	30	2"	1	5,0	UN	6,25	171,38
89228	Decolov M1	"	"	"	1067	25	3"	1	5,1	UN	16,02	427,45
8004171	Decolov Jusqu'à épuisement (décôte de prix)	140g	Blanc	Bobine	1270	30	2"	1	6,7	UN	8,40	320,09

Toile Light Persenning 110g

Surface Infroissable



Description : Light Persenning est un tissu en nylon blanc légèrement revêtu de latex pour les bannières publicitaires. Quasiment infroissable, il est extrêmement résistant au vent et à l'eau et convient aussi bien à l'utilisation à court et à moyen terme. Même avec un faible niveau d'encre, une saturation de couleur très élevée et une reproduction intensive de l'image sont réalisées, ce qui permet de produire des bannières publicitaires à forte intensité de couleur à un prix rentable. En raison de sa légère transparence, il est également adapté à la luminosité de la publicité.

Points forts : Quasiment infroissable, il peut être plié dans une valise et ainsi permettre d'éviter la soute à bagages. Haute résistance à la déchirure, peut être cousu et étiré.

Applications : Roll-up, kakemonos, publicités déroulantes, banderoles, dossards, affiches suspendues...



TOILE LIGHT PERSENNING 110G

CODE	DÉSIGNATION	GRS / μ	COULEUR	CDT	LAIZE (mm)	LONG (m)	\emptyset	PAQ	POIDS	UF	PV AU M ² € HT	PV BOBINE € HT
89346	NSK Toile Light Persenning	110g / 160 μ	Blanc	Bobine	610	5	2"	1	1,7	UN	25,46	77,64
89347	"	"	"	"	610	45,7	2"	1	4,5	UN	13,75	383,42
89348	"	"	"	"	914	45,7	2"	1	6,0	UN	13,75	574,52
89349	"	"	"	"	1067	45,7	2"	1	6,8	UN	13,75	670,68
89350	"	"	"	"	1270	45,7	2"	1	7,8	UN	13,75	798,28
89351	"	"	"	"	1372	45,7	2"	1	8,3	UN	13,75	862,39
89352	"	"	"	"	1524	45,7	2"	1	9,1	UN	13,75	957,94

NSK : Délai de livraison : J+3

Toile Heavy Persenning 240g B1

Surface Infroissable



Description : Heavy Persenning est un tissu en nylon blanc légèrement revêtu de latex pour les bannières publicitaires. Quasiment infroissable, il est extrêmement résistant au vent et à l'eau et convient aussi bien à l'utilisation à court et à moyen terme. Limite une saturation de couleur très élevée ce qui permet la production de bannières publicitaires à forte intensité de couleur à un bon rapport qualité/prix. Heavy Persenning **B1** est ignifugé selon la norme DIN 4102.

Points forts : Quasiment infroissable, il peut être plié dans une valise et ainsi permettre d'éviter la soute à bagages. Haute résistance à la déchirure. Facile à découper. Ne peluche pas.

Applications : Roll-up, kakemonos, publicités déroulantes, banderoles, dossards, affiches suspendues...



TOILE HEAVY PERSENNING 240G B1

CODE	DÉSIGNATION	GRS / μ	COULEUR	CDT	LAIZE (mm)	LONG (m)	\emptyset	PAQ	POIDS	UF	PV AU M ² € HT	PV BOBINE € HT
89353	NSK Toile Heavy Persenning	240g / 290 μ	Blanc	Bobine	610	30	2"	1	5,8	UN	27,08	495,51
89354	"	"	"	"	914	5	2"	1	2,5	UN	33,72	154,10
444565	"	"	"	"	914	30	2"	1	8,0	UN	27,07	742,58
89355	"	"	"	"	1067	30	2"	1	9,1	UN	27,07	866,20
444567	"	"	"	"	1270	30	2"	1	10,5	UN	27,07	1 031,24
89356	"	"	"	"	1524	30	2"	1	12,4	UN	27,07	1 237,49

NSK : Délai de livraison : J+3

powerJet Tyvek 115g

(Nuancier N°93)



Description : Intissé polyéthylène haute densité couché 1 face. 100% recyclable.

Points forts : S'imprime comme du papier. Séchage rapide. Excellente résistance à la déchirure et à l'eau.

Applications : Bracelets (avec RFID : voir photo), dossards, affichage et signalétique en intérieur et extérieur de courte durée.

GRUPE ARTICLES : 518

REMISE :



POWERJET TYVEK 115G

CODE	DÉSIGNATION	GRS / μ	COULEUR	CDT	LAIZE (mm)	LONG (m)	Ø	PAQ	POIDS	UF	PV AU M ² € HT	PV BOBINE € HT
42078	powerJet Tyvek	105g / 225μ	Blanc	Bobine	914	30	2"	1	4,3	UN	12,65	346,80

powerJet Texbanner Universel 145g

(Nuancier : N°60)



Description : Bannière non tissée 100% synthétique 145g / 320μ avec un couchage jet d'encre de haute qualité. Haute définition et couleurs vives. Nouvelle génération de support intérieur/extérieur multi-applications.

Points forts : Haute résistance à la déchirure et à l'élongation. Très bonne résistance à l'eau avec les encres pigmentées. Sans PVC et recyclable. Parfaite planéité. Séchage instantané.

Applications : Roll-up, publicités déroulantes, banderoles, dossards, posters... Peut être agrafée sur des supports bois, cousue ou rivetée.

POWERJET TEXBANNER UNIVERSEL 145G

CODE	DÉSIGNATION	GRS / μ	COULEUR	CDT	LAIZE (mm)	LONG (m)	Ø	PAQ	POIDS	UF	PV AU M ² € HT	PV BOBINE € HT
86549	powerJet Texbanner Universel	145g / 320μ	Blanc	Bobine	610	45,7	2"	1	5,4	UN	5,89	164,19
86551	"	"	"	"	914	45,7	2"	1	7,5	UN	5,89	246,01

FILM ROLL-UP / POP-UP

Roll-up Polyester Dos gris Argent 170μ

(Nuancier : N°59)



Description : Composé de PET mat, avec son revêtement spécial il est résistant aux rayures avec un dos argenté.

Points forts : Rigide, 100% opaque, excellente planéité.

Applications : Roll-Up, bannières...

GRUPE ARTICLES : 144

REMISE :



ROLL-UP POLYESTER DOS GRIS ARGENT 170μ

CODE	DÉSIGNATION	GRS / μ	COULEUR	CDT	LAIZE (mm)	LONG (m)	Ø	PAQ	POIDS	UF	PV AU M ² € HT	PV BOBINE € HT
89035	Roll-up Polyester Dos Gris Argent	215g / 170μ	Blanc / Dos Argent	Bobine	914	30	3"	1	7,3	UN	10,15	278,42

powerJet Roll-Up Polypropylène 185µ

(Nuancier : N°100)



Description : Polypropylène médium extra-blanc mat satin indéchirable. Affichage intérieur et extérieur.
Points forts : Bannière à faible coût. Excellente définition des images. Planéité parfaite. Très bonne résistance mécanique et chimique. Lamination (plastification) aisée en dessous de 100°C.
Applications : Roll-Up, publicités, affichages promotionnels...

GRUPE ARTICLES : 144

REMISE :



POWERJET ROLL-UP POLYPROPYLENE 185µ

CODE	DÉSIGNATION	GRS / µ	COULEUR	CDT	LAIZE (mm)	LONG (m)	Ø	PAQ	POIDS	UF	PV AU M ² € HT	PV BOBINE € HT
39564	powerJet Indéchirable	135g / 185µ	Blanc	Bobine	914	30	2"	1	5,1	UN	11,97	328,40
37037	powerJet Indéchirable Jusqu'à épaissement (décôte de prix)	"	"	"	1270	20	2"	1	4,8		11,97	304,12
340830	powerJet Indéchirable	"	"	2	1270	30	2"	1	6,5		11,97	456,18

Natura Blockout Banner Pop-Up Dos Gris Argent 350µ

(Nuancier : N°61)



Description : Polyester de haute qualité, matériau composite résistant aux rayures. Dos Argent.
Points forts : Rigide, 100% opaque, excellente stabilité dimensionnelle. Son revêtement mat garantit des résultats d'impression exceptionnels.
Applications : Pop-up, décoration de stand pour des salons...



NATURA BLOCKOUT BANNER POP-UP DOS GRIS ARGENT 350µ

CODE	DÉSIGNATION	GRS / µ	COULEUR	CDT	LAIZE (mm)	LONG (m)	Ø	PAQ	POIDS	UF	PV AU M ² € HT	PV BOBINE € HT
89036	Natura Blockout Banner Pop-Up	410g / 350µ	Blanc / Dos Argent	Bobine	914	20	2"	1	8,9	UN	12,50	228,57

FILM BACKLIT / POLYESTER

powerJet Backlit Mat Moonlight 215µ

(Nuancier : N°62)



Description : Film backlit mat pour rétro-éclairage donnant d'excellents résultats d'impression.
Mandrin de 3 pouces.
Points forts : Résistant à l'eau avec des encres pigments ou Latex.
Applications : Caissons lumineux, rétro-éclairage, abris-bus, publicités sur lieu de vente...



POWERJET BACKLIT MAT MOONLIGHT 215µ

CODE	DÉSIGNATION	GRS / µ	COULEUR	CDT	LAIZE (MM)	LONG (M)	Ø	PAQ	POIDS	UF	PV AU M ² € HT	PV BOBINE € HT
89037	powerJet Backlit Mat Moonlight	270g / 215µ	Blanc Mat	Bobine	914	30	3"	1	8,8	UN	7,44	203,96

powerJet Backlit Brillant Night & Day 215µ

(Nuancier : N°63)



Description : Film polyester brillant rétro-éclairé SHINY pour les encres pigmentées avec d'excellents résultats. En raison de la surface nano-poreuse, il est résistant aux rayures. Même non éclairées, les couleurs sont convaincantes.

Points forts : Résistant à l'eau. Illumine les couleurs.

Applications : Caissons lumineux, rétro-éclairage, abris-bus, publicités sur lieu de vente...



POWERJET BACKLIT BRILLANT NIGHT & DAY 215µ

CODE	DÉSIGNATION	GRS / µ	COULEUR	CDT	LAIZE (mm)	LONG (m)	Ø	PAQ	POIDS	UF	PV AU M ² € HT	PV BOBINE € HT
89038	powerJet Backlit Brillant Night & Day (Arrêt)	285g / 215µ	Laiteux	Bobine	914	30	2"	1	9,2	UN	9,61	263,84
89039	Jusqu'à épuisement (décôte de prix)	"	"	"	1270	30	2"	1	12,3	UN	9,61	366,24

powerJet Backlit 145µ



Description : Film polyester front print.

Points forts : Séchage rapide des encres. Film polyester 155µ maté une face et brillant de l'autre. Résiste aux rayures. Résistant à l'eau avec les encres pigmentées.

Applications : Support d'impression pour les enseignes et la signalétique de caissons lumineux, distributeurs automatiques, jeux...



POWERJET BACKLIT 145µ

CODE	DÉSIGNATION	GRS / µ	COULEUR	CDT	LAIZE (mm)	LONG (m)	Ø	PAQ	POIDS	UF	PV AU M ² € HT	PV BOBINE € HT
39953	powerJet Backlit 155µ Jusqu'à épuisement (décôte de prix)	170g / 145µ	Laiteux	Bobine	914	30	2"	1	6,1	UN	14,01	384,03

FILM POLYESTER TRANSPARENT

powerJet Film Polyester transparent 110µ



Description : Film polyester transparent. Conçu pour les systèmes HP et Epson. Contient une couche spécifique et anti-static pour une impression jet d'encre sur une face. Pour être reconnu par les imprimantes, il contient une bande blanche retirable sur chaque face.

Points forts : Excellent contraste à l'impression, très bonne transparence. Contraste élevé et niveau de brillance maximum. Bonne stabilité dimensionnelle.

Applications : Posters, communications sur les points de vente, cartes géographiques...



POWERJET FILM POLYESTER TRANSPARENT 110µ

CODE	DÉSIGNATION	GRS / µ	COULEUR	CDT	LAIZE (MM)	LONG (M)	Ø	PAQ	POIDS	UF	PV AU M ² € HT	PV BOBINE € HT
42787	powerJet Film Polyester Transparent	155g / 270µ	Transparent	Bobine	914	23	2"	1	4,7	UN	19,32	406,16

VINYLE ADHÉSIF

powerJet Vinyle Adhésif Mat et Brillant 270µ B1

(Nuancier : N°55 et 56)



Description : Vinyle mat et brillant auto-adhésif pour applications intérieures ou extérieures à courte durée. **Certifié B1.** Bonne tenue en extérieur. Adhésif permanent. Les couleurs sont vives, la précision du trait et la netteté des contours sont respectées. Sa grande souplesse facilite sa pose sur toutes surfaces.

Points forts : Sa grande souplesse facilite la pose. Séchage rapide.

Applications : Affiches, posters, décorations, PLV...

GROUPE ARTICLES : 585

REMISE :



POWERJET VINYLE ADHÉSIF MAT ET BRILLANT 270µ

CODE	DÉSIGNATION	GRS / µ	COULEUR	CDT	LAIZE (mm)	LONG (m)	Ø	PAQ	POIDS	UF	PV AU M ² € HT	PV BOBINE € HT
89229	powerJet Vinyle Adhésif Mat (Frontal 110µ, Liner 160µ)	300g / 270µ	Blanc	Bobine	610	30	2"	1	6,0	UN	13,92	254,75
41616	"	"	"	"	914	30	2"	1	8,3	UN	13,92	381,44
89230	"	"	"	"	1067	30	2"	1	9,4	UN	13,92	445,55
338123	powerJet Vinyle Adhésif Brillant (Frontal 110µ, Liner 160µ)	300g / 270µ	Blanc	Bobine	914	30	2"	1	9,6	UN	12,48	342,01
89231	"	"	"	"	1067	30	2"	1	11,0	UN	12,48	399,55

ADHÉSIF REPOSITIONNABLE

YupoTako (WKJ 250) Adhésif Repositionnable 150µ

(Nuancier : N°57)



Description : Tako (pieuvre en japonais) est un adhésif repositionnable. Colle aux surfaces planes comme une pieuvre grâce à sa structure en micro ventouses. Aucun adhésif utilisé, ne laisse aucune sensation collante sur l'étiquette ou le support.

Points forts : Aucune trace d'adhésif. Réutilisable comme neuf en lavant le verso à l'eau.

Applications : Publicités, vitrophanie, promotions sur lieu de vente, jeux éducatifs...

GROUPE ARTICLES : 312

REMISE :

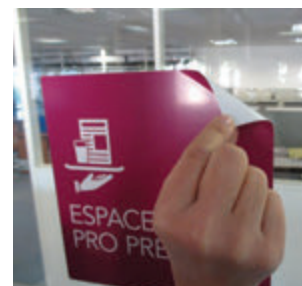

YUPOTAKO (WKJ 250) ADHÉSIF REPOSITIONNABLE 150µ

CODE	DÉSIGNATION	GRS / µ	COULEUR	CDT	LAIZE (mm)	LONG (m)	Ø	PAQ	POIDS	UF	PV AU M ² € HT	PV BOBINE € HT
42064	YupoTako 220µ (frontale : 150µ / liner : 70µ)	156g / 150µ	Blanc	Bobine	610	20	2"	1	3,3	UN	29,26	357,00
42065	"	"	"	"	914	20	2"	1	4,3	UN	29,02	530,40
340539	"	"	"	"	1067	20	2"	1	4,7	UN	29,02	619,19
41604	"	"	"	"	1270	20	2"	1	5,4	UN	29,27	743,58

powerJet Film Repositionnable Translucide Backlit 260µ

(Nuancier : N°58)



Description : Asymétriquement enduit, film de polyester translucide (laiteux) repositionnable. Ce film rétro-éclairé a été développé spécialement pour la vitrophanie. Grâce à la colle "EasyTack" le film est adapté pour les applications intérieures et extérieures polyvalentes. Le film adhésif à faible adhérence est facilement posé sur toutes surfaces lisses (verre, acier). Il peut être repositionné sans résidus de colle sur la surface. Pour la décoration d'une fenêtre, l'image peut être coupée sur les contours en utilisant un cutter.

Points forts : Repositionnable, sans résidus de colle sur la surface, découpe facile avec un cutter.

Applications : Vitrophanie (publicité intérieure ou extérieure pour décoration de vitrines).



POWERJET FILM REPOSITIONNABLE TRANSLUCIDE BACKLIT 260µ

CODE	DÉSIGNATION	GRS / µ	COULEUR	CDT	LAIZE (mm)	LONG (m)	Ø	PAQ	POIDS	UF	PV AU M² € HT	PV BOBINE € HT
89026	powerJet Film Repositionnable Translucide	250g / 260µ	Translucide	Bobine	914	20	3"	1	6,0	UN	25,82	471,90
89027	"	"	"	"	1067	20	3"	1	6,7	UN	25,82	550,89

MAGNÉTIQUE ADHÉSIF ET FILM FERREUX

Teslabase (Magnétique Adhésif Brun - Non Imprimable) 900µ

TESLAFLEX
MAGNETISE YOUR IMAGE

Description : Film magnétique adhésif brun non imprimable. Combiné avec le Teslalex, il permet de réaliser des panneaux d'affichages magnétiques très simple à mettre à jour.

Points forts : Simplicité et rapidité d'utilisation. La colle forte au verso permet une adhésion sur tous types de surfaces. Son fort pouvoir magnétique permet de coller un vinyle imprimé par dessus le Teslabase pour le décorer et sans altérer sa force magnétique. Excellente stabilité dimensionnelle.

Applications : Tous les affichages qui doivent être actualisés sans difficulté de mise en oeuvre, POS, lieux publics, magasins, expositions...



TESLABASE (MAGNÉTIQUE ADHÉSIF BRUN - NON IMPRIMABLE) 900µ

CODE	DÉSIGNATION	GRS / µ	COULEUR	CDT	LAIZE (mm)	LONG (m)	Ø	PAQ	POIDS	UF	PV AU M² € HT	PV BOBINE € HT
8004232	Film Magnétique Teslabase (Base)	2860g / 900µ	Brun	Bobine	620	15	3"	1	28,0	UN	12,80	119,01
8004240	"	"	"	"	1000	15	3"	1	44,3	UN	12,80	191,94

Teslaflex (Film ferreux Imprimable) 240µ

Spécifique Encres Base Aqueuse

TESLAFLEX
MAGNETISE YOUR IMAGE



L310/330/360

Description : Film ferreux imprimable très léger et flexible. Combiné avec le Teslabase, il permet de réaliser des panneaux d'affichages magnétiques très simple à mettre à jour. Réutilisable à volonté.

Points forts : Simplicité et rapidité d'utilisation. Qualité photo des impressions. Pas de plis, pas de bulles, pas de traces de colle. L'affichage magnétique enlève tous les soucis techniques liés à la pose et à la dépose des affichages. Excellente stabilité dimensionnelle. Coûts d'expédition optimisés.

Applications : Tous les affichages qui doivent être actualisés sans difficulté de mise en oeuvre, POS, lieux publics, magasins, expositions...

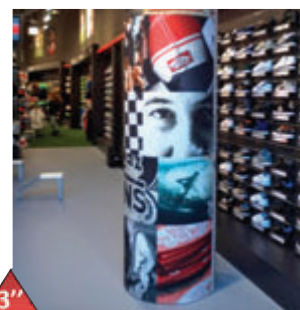

TESLAFLEX (FILM FERREUX IMPRIMABLE) 240µ

CODE	DÉSIGNATION	GRS / µ	COULEUR	CDT	LAIZE (mm)	LONG (m)	Ø	PAQ	POIDS	UF	PV AU M² € HT	PV BOBINE € HT
8006956	Film Ferreux Teslaflex (bobine d'impression)	295g / 240µ	Blanc	Bobine	1070	30	3"	1	12,3	UN	22,27	715,00

CANVAS

powerJet Canvas Clara 320g

(Nuancier : N°104)

powerjet



Description : Support base 100% coton (fils 2:1). Aspect mat. Sa souplesse permet une tension importante sur un cadre en bois. Résistant à l'eau.

Points forts : Séchage rapide. Lamination à froid possible.

Applications : Reproductions de tableaux, reproductions artistiques...

GROUPE ARTICLES : 522

REMISE :



POWERJET CANVAS CLARA 320G

CODE	DÉSIGNATION	GRS / µ	COULEUR	CDT	LAIZE (mm)	LONG (m)	Ø	PAQ	POIDS	UF	PV AU M² € HT	PV BOBINE € HT
89042	powerJet Canvas Clara	320g / 430µ	Blanc	Bobine	610	12	2"	1	4,0	UN	15,89	116,27
89043	"	"	"	"	914	12	2"	1	5,2	UN	15,89	174,25



powerJet Canvas Luna Artist 340g



Description : Luna Artist est une toile artistique avec une structure naturelle de haute qualité, basée sur un mélange de coton / polyester et revêtue d'un revêtement réceptif à base d'eau. La structure 2:1 offre une légère structure irrégulière, optimale pour la reproduction et l'impression artistique. L'absence d'azurant préserve la coloration naturelle et conduit à une plus grande stabilité de la lumière et à une plus longue durée de vie. La finition mate entrave les réflexions perturbatrices et permet des impressions de photos réalistes avec d'excellentes couleurs et des noirs riches en profondeur. Le matériau ne montre pas de pointage blanc et les tirages sont étanches aux éclaboussures. Le revêtement anti jet d'encre mat est résistant à l'eau. Cette toile offre un séchage rapide, peut être cousue et peut être utilisée comme bannière. A utiliser en intérieur.

Points forts : Base robuste et flexible, peut être étirée (pas de fissuration), résistante à l'eau, finition mate, séchage immédiat, excellente stabilité dimensionnelle.

Applications : Reproductions de tableaux, reproductions artistiques...



POWERJET CANVAS LUNA ARTIST 340G

CODE	DÉSIGNATION	GRS / μ	COULEUR	CDT	LAIZE (mm)	LONG (m)	\emptyset	PAQ	POIDS	UF	PV AU M ² € HT	PV BOBINE € HT
8004149	powerJet Luna Artist	340g / 490 μ	Blanc	Bobine	914	12	2"	1	5,1	UN	26,91	295,20
8004150	"	"	"	"	1067	12	2"	1	5,8	UN	26,93	344,80

PAPIER MURAL

powerJet Design2wall Pré-encollé 210g

(Nuancier : N°102)



Description : Papier premium pour décoration murale. Finition mate non-tissée. Grâce à sa couche de colle au verso à base d'eau permanente, il s'active avec de l'eau à une utilisation de longue durée. **Mandrin de 3 pouces.**

Points forts : Résistant aux rayures, large gamut, surface lisse avec finition mate, haute opacité pour une bonne couverture couvrant même des petites fissures, stabilité dimensionnelle élevée, résistance à l'humidité, séchage rapide.

Applications : Décoration intérieure/design.



POWERJET DESIGN2WALL PRÉ-ENCOLLÉ 210G

CODE	DÉSIGNATION	GRS / μ	COULEUR	CDT	LAIZE (mm)	LONG (m)	\emptyset	PAQ	POIDS	UF	PV AU M ² € HT	PV BOBINE € HT
89024	powerJet Design2wall Pré-encollé	210g / 370 μ	Blanc	Bobine	610	30,5	3"	1	5,3	UN	5,3	197,35

PAPIER ARTISTIQUE

powerJet Aquarella2 / 210g

(Nuancier N°: 103)



Description : Papier d'art haut de gamme mat avec un effet aquarelle de haute qualité. Sa surface légèrement texturée permet des reproductions d'art, des portraits et beaucoup plus.

Mandrin de 3 pouces.

Points forts : Excellent rendu des couleurs, séchage instantané, sans acide, sans azurant optique, semblable à du papier d'art traditionnel.

Applications : Reproductions artistiques, photos haut de gamme, encadrés d'art...



POWERJET AQUARELLA2 / 210G

CODE	DÉSIGNATION	GRS / μ	COULEUR	CDT	LAIZE (mm)	LONG (m)	\emptyset	PAQ	POIDS	UF	PV AU M ² € HT	PV BOBINE € HT
89025	powerJet Aquarella2 285 μ	210g	Ivoire	Bobine	914	15	3"	1	4,3	UN	16,64	228,18

Commandez votre bobine à la largeur souhaitée !

Pour votre imprimante Grand Format

Livraison
sous 48h !

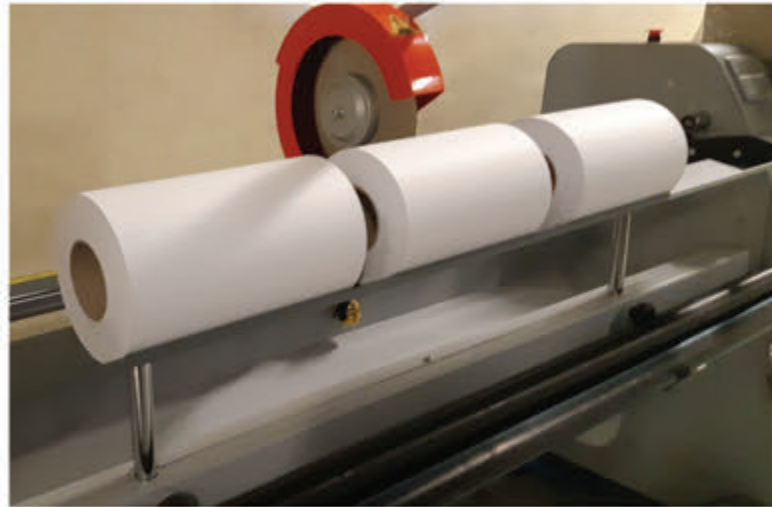

10€ jusqu'à 3 coupes*
&
5€ la coupe supplémentaire



PAPIER AFFICHE

Dos Blanc

powerJet Trisolv Couché Satin 130g

(Nuancier : N°51)



Description : Papier satin FSC® permettant des impressions et des reproductions de bonne qualité.

Points forts : Grande opacité grâce à une couche barrière. Bonne main. Accepte les forts taux d'encre. Traitement hydrofuge, peut plier sans se fissurer, permet d'économiser 30% d'encre, résistant aux rayures. Peut être plié. Résiste à l'humidité. Conçu pour des applications extérieures (10-30 jours et jusqu'à 3 mois en caisson d'affichage). Facile à poser. Accepte les forts taux d'encre. Accepte une lamination à chaud et à froid.

Applications : Posters et promotions en intérieur et extérieur.



GROUPE ARTICLES : 135

REMISE :

**POWERJET TRISOLV COUCHÉ SATIN 130G**

CODE	DÉSIGNATION	GRS / μ	COULEUR	CDT	LAIZE (mm)	LONG (m)	\emptyset	PAQ	POIDS	UF	PV AU M ² € HT	PV BOBINE € HT
89031	powerJet Trisolv Couché Satin FSC®	130g / 148 μ	Blanc	Bobine	1600	61	3"	1	14,1	UN	1,61	157,14
89032	"	"	"	Bobine	1600	200	3"	1	43,0	UN	1,61	515,22

Canon Affiche Couché Satin 130g IJM801

NOUVEAU



Description : Papier satin FSC® 130g pour une impression numérique de haute qualité adapté pour des applications d'affiches en intérieur. Ce papier a un couchage silk permettant une excellente lisibilité.

Points forts : Prix économique. Facile à poser. Accepte les forts taux d'encre. Accepte une lamination à froid mais pas à chaud.

Applications : Posters et promotions en intérieur.

**CANON AFFICHE COUCHÉ SATIN 130G IJM801**

CODE	DÉSIGNATION	GRS / μ	COULEUR	CDT	LAIZE (mm)	LONG (m)	\emptyset	PAQ	POIDS	UF	PV AU M ² € HT	PV BOBINE € HT
455099	Canon Affiche Couché Satin 130g IJM801 (FSC®)	130g / 117 μ	Blanc	Bobine	1370	125	3"	1	23,7	UN	0,70	119,05

powerJet Trisolv Couché Brillant 135g / powerJet Trisolv Adhésif Couché Brillant 135g

(Nuancier : N°52-53)



Description : Papier brillant FSC® permettant des impressions et des reproductions de bonne qualité.

Points forts : Permet d'économiser jusqu'à 30% d'encre. Grande opacité grâce à une couche barrière. Accepte des forts taux d'encrage. Peut être plié. Résiste à l'humidité. Durée de conservation : 100 jours. Facile à poser.

Applications : Posters et promotions en intérieur et extérieur.



Version Adhésive :

Papier affiche autocollant pour applications publicitaires, autocollants et étiquettes. Sans PVC, il rentre dans une démarche Eco-Responsable. Ce papier multicouche, résistant aux intempéries et à l'eau, à la finition brillante, convient aux impressions avec des encres (Eco)-Solvant, Latex et UV. Son adhésif acrylique permanent à base d'eau adhère à pratiquement toutes les surfaces propres et lisses et permet de produire des étiquettes et des autocollants personnalisés.

Grâce à sa surface hydrofuge, il peut également être utilisé à court et à moyen terme pour des applications extérieures. Le liner particulièrement robuste permet une utilisation facile pour les imprimantes Print & Cut.

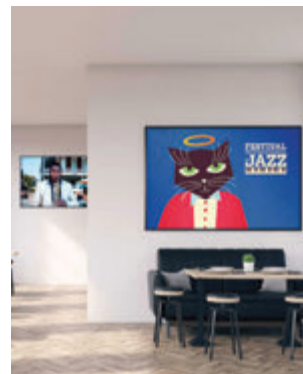

POWERJET TRISOLV COUCHÉ BRILLANT 135G / POWERJET TRISOLV ADHÉSIF COUCHÉ BRILLANT 135G

CODE	DÉSIGNATION	GRS / μ	COULEUR	CDT	LAIZE (mm)	LONG (m)	\emptyset	PAQ	POIDS	UF	PV AU M ² € HT	PV BOBINE € HT
42073	powerJet Trisolv Couché Brillant (FSC®)	135g / 138 μ	Blanc	Bobine	1372	61	3"	1	12,7	UN	1,62	135,30
454982	powerJet Trisolv Adhésif Couché Brillant (FSC®) Frontal 135g-Adhésif + liner : 175g	135g / 150 μ	Blanc	Bobine	1372	30,5	3"	1	14,4	UN	3,45	144,25

Affiche Woaf Satin 150g



Description : Work Of Art Frame (Woaf 150g) est un papier affiche satin très résistant. Sa principale utilisation est pour l'affichage mais Woaf Satin peut être utilisé aussi en rétro-éclairage (fonction backlit). Il est destiné à l'impression sur traceurs à encre solvant, éco-solvant, mild-solvant, UV ou latex.

Points forts : Idéal pour les abribus et caissons rétroéclairés. Réduction des niveaux d'encrage, excellente stabilité dimensionnelle, temps de séchage réduit.

Applications : Affiches extérieures et intérieures.

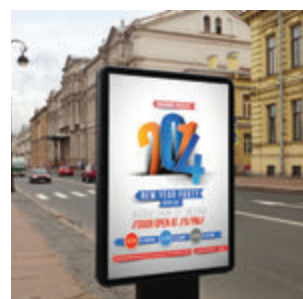

AFFICHE WOAF SATIN 150G

CODE	DÉSIGNATION	GRS	COULEUR	CDT	LAIZE (mm)	LONG (m)	\emptyset	PAQ	POIDS	UF	PV AU M ² € HT	PV BOBINE € HT
89232	Woaf Satin	150g	Blanc	Bobine	1200	60	3"	1	12,2	UN	1,20	86,72
89233	"	"	"	"	1270	60	3"	1	12,8	UN	1,20	91,70
89234	"	"	"	"	1372	60	3"	1	13,7	UN	1,20	99,10
89235	"	"	"	"	1600	60	3"	1	15,8	UN	1,20	115,70

Affiche powerJet Satin 150g



Description : Papier satin anti-reflet polyvalent à utiliser en rétro-éclairage et pour la réalisation de poster et affiche grand format. Il est destiné à être imprimé avec un traceur à encres UV ou latex.

Points forts : Très économique. Réduction des niveaux d'encre, excellente stabilité dimensionnelle, temps de séchage réduit.

Applications : Affiches extérieures et intérieures.



AFFICHE POWERJET SATIN 150G

CODE	DÉSIGNATION	GRS	COULEUR	CDT	LAIZE (mm)	LONG (m)	Ø	PAQ	POIDS	UF	PV AU M ² € HT	PV BOBINE € HT
8002542	powerJet Satin	150g	Blanc	Bobine	1270	100	3"	1	20,5	UN	0,87	110,40
8003425	"	"	"	"	1372	100	3"	1	22,0	UN	0,87	119,42
8006149	"	"	"	"	1600	100	3"	1	25,4	UN	0,87	139,25

powerJet Couché Satin (offset surfacé) 150g

(Nuancier : N°51)



Description : Papier satin FSC® (offset surfacé) permettant des impressions et des reproductions de bonne qualité.

Points forts : Grande opacité grâce à une couche barrière. Bonne main. Accepte les forts taux d'encre. Traitement hydrofuge, peut plier sans se fissurer, permet d'économiser 30% d'encre, résistant aux rayures. Peut être plié. Résiste à l'humidité. Conçu pour des applications extérieures (10-30 jours et jusqu'à 3 mois en caisson d'affichage). Facile à poser. Accepte une lamination à chaud et à froid.

Applications : Posters et promotions en intérieur et extérieur.

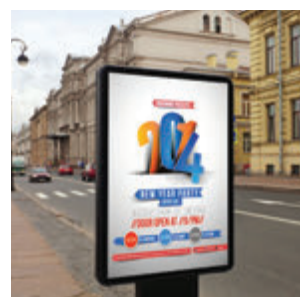

POWERJET COUCHÉ SATIN (OFFSET SURFACÉ) 150G

CODE	DÉSIGNATION	GRS / µ	COULEUR	CDT	LAIZE (mm)	LONG (m)	Ø	PAQ	POIDS	UF	PV AU M ² € HT	PV BOBINE € HT
42076	powerJet Couché Satin FSC®	150g / 175µ	Blanc	Bobine	1372	76	3"	1	17,0	UN	1,10	114,40
89030	"	"	"	"	1600	76	3"	1	19,6	UN	1,10	132,21

Affiche Couché Satin 170g Canon IJM805



NOUVEAU



Description : Papier satin FSC® 170g pour une impression numérique de haute qualité avec un double couchage adapté pour des applications d'affiches en intérieur de haute qualité . Ce papier a un couchage silk permettant une excellente lisibilité.

Points forts : Prix économique. Facile à poser. Accepte les forts taux d'encre. Accepte une lamination à froid mais pas à chaud.

Applications : Posters et promotions en intérieur, livres d'art, couvertures, brochures.

GRUPE ARTICLES : 135

REMISE :

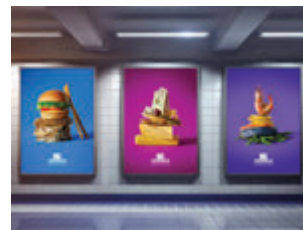

AFFICHE COUCHÉ SATIN 170G CANON IJM805

CODE	DÉSIGNATION	GRS / μ	COULEUR	CDT	LAIZE (mm)	LONG (m)	\emptyset	PAG	POIDS	UF	PV AU M ² € HT	PV BOBINE € HT
455095	Affiche Couché Satin 170g Canon IJM805 (FSC®)	170g / 162 μ	Blanc	Bobine	1370	100	3"	1	24,7	UN	0,97	133,10

powerJet Galaxi Keramik 170g

(Nuancier : N°50)



Description : Papier semi-mat avec une élégante surface "céramique". Donne de très bons résultats sur toutes les imprimantes grand format HP Latex et systèmes à encres UV.

Points forts : Sans nuage et sans reflet dans toutes les conditions d'éclairage.

Applications : Affiches, posters...



POWERJET GALAXI KERAMIK 170G

CODE	DÉSIGNATION	GRS	COULEUR	CDT	LAIZE (mm)	LONG (m)	\emptyset	PAG	POIDS	UF	PV AU M ² € HT	PV BOBINE € HT
89009	powerJet Galaxi Keramik	170g	Blanc	Bobine	1067	61	3"	1	12,5	UN	1,01	65,75
89010	"	"	"	"	1372	61	3"	1	15,6	UN	1,01	84,52
89011	"	"	"	"	1524	61	3"	1	17,2	UN	1,01	93,87

Affiche Couché Satin 200g Canon IJM807



NOUVEAU

Canon



Description : Papier satin FSC® 200g pour une impression numérique de haute qualité bénéficiant d'un couchage mécanique adapté pour des applications d'affiches en intérieur de haute qualité. Ce papier a un couchage silk permettant une excellente lisibilité.

Points forts : Prix économique. Facile à poser. Accepte les forts taux d'encrage. Accepte une lamination à froid mais pas à chaud.

Applications : Posters et promotions en intérieur, livres d'art, couvertures, brochures, dépliants...



AFFICHE COUCHÉ SATIN 200G CANON IJM807

CODE	DÉSIGNATION	GRS / μ	COULEUR	CDT	LAIZE (mm)	LONG (m)	Ø	PAQ	POIDS	UF	PV AU M ² € HT	PV BOBINE € HT
455096	Affiche Couché Satin 200g Canon IJM807 (FSC®)	200g / 190μ	Blanc	Bobine	1370	85	3"	1	24,7	UN	1,08	125,65

Poster Woaf Satin 200g



Description : Le Woaf Satin 200g est un papier couché satin anti-reflet très résistant, avec une élégante surface donnant une qualité d'impression exceptionnelle. Fonctionne parfaitement pour toutes impressions d'affiches en extérieur.

Points forts : Réduction des niveaux d'encrage, surface d'impression satinée anti-reflet, résistants à l'eau, excellente stabilité dimensionnelle, temps de séchage réduit, reproduction haut de gamme des couleurs.

Applications : Affiches, posters en intérieur et extérieur.



POSTER WOAF SATIN 200G

CODE	DÉSIGNATION	GRS	COULEUR	CDT	LAIZE (mm)	LONG (m)	Ø	PAQ	POIDS	UF	PV AU M ² € HT	PV BOBINE € HT
89236	Poster Woaf Satin	200g	Blanc	Bobine	1270	60	3"	1	16,6	UN	1,71	130,02
89237	"	"	"	"	1372	60	3"	1	17,9	UN	1,71	140,45
89238	"	"	"	"	1600	60	3"	1	20,6	UN	1,71	163,80

powerJet Trisolv Couché Brillant 200g

(Nuancier : N°52-53)



Description : Papier brillant FSC® permettant des impressions et des reproductions de bonne qualité.

Points forts : Permet d'économiser jusqu'à 30% d'encre. Grande opacité grâce à une couche barrière. Accepte les forts taux d'encrage. Peut être plié. Résiste à l'humidité. Durée de conservation : 100 jours. Facile à poser.

Applications : Posters et promotions en intérieur et extérieur.

GROUPE ARTICLES : 135

REMISE :

**POWERJET TRISOLV COUCHE BRILLANT 200G**

CODE	DÉSIGNATION	GRS / μ	COULEUR	CDT	LAIZE (mm)	LONG (m)	\emptyset	PAQ	POIDS	UF	PV AU M ² € HT	PV BOBINE € HT
42074	powerJet Trisolv Couché Brillant (FSC®)	200g / 210 μ	Blanc	Bobine	1372	50	3"	1	15,1	UN	2,00	137,45
42075	"	"	"	"	1626	50	3"	1	17,7	UN	1,97	160,40

Poster Woaf Gloss 220g

Description : Le Woaf Gloss 220g est un papier couché brillant d'excellente qualité spécialement conçu pour les impressions haut de gamme et reproductions avec une qualité photographique.

Points forts : Réduction des niveaux d'encrage, qualité d'impression exceptionnelle, résistant à l'eau, excellente stabilité dimensionnelle, temps de séchage réduit.

Applications : Posters et photos en intérieur et extérieur.

**POSTER WOAF GLOSS 220G**

CODE	DÉSIGNATION	GRS	COULEUR	CDT	LAIZE (mm)	LONG (m)	\emptyset	PAQ	POIDS	UF	PV AU M ² € HT	PV BOBINE € HT
89239	Poster Woaf Gloss	220g	Blanc	Bobine	1270	60	3"	1	18,2	UN	1,91	145,85
89240	"	"	"	"	1372	60	3"	1	19,5	UN	1,91	157,55
89241	Jusqu'à épuisement (décôte de prix)	"	"	"	1600	60	3"	1	22,5	UN	1,91	183,80

powerJet Galaxi Keramik 250g

(Nuancier : N°50)



Description : Papier semi-mat avec une élégante surface "céramique". Donne de très bons résultats sur toutes les imprimantes grand format HP Latex et systèmes à encres UV.

Points forts : Sans nuage et sans reflet dans toutes les conditions d'éclairage.

Applications : Affiches, posters...



POWERJET GALAXI KERAMIK 250G

CODE	DÉSIGNATION	GRS	COULEUR	CDT	LAIZE (mm)	LONG (m)	Ø	PAG	POIDS	UF	PV AU M ² € HT	PV BOBINE € HT
89012	powerJet Galaxi Keramik	250g	Blanc	Bobine	1067	50	3"	1	14,7	UN	1,40	74,67
89013	"	"	"	"	1372	50	3"	1	18,6	UN	1,40	96,29

Dos Blanc M1

Sunisolvant Ignisafe Satin 150g M1

(Nuancier : N°49)



Description : Ignisafe M1 150 g/m² est un papier de haute qualité spécialement conçu pour les applications d'affichage intérieur soumises à des règles d'ignifugation. Il fonctionne pour tous type de communication visuelle grand format en intérieur. Sa surface satinée anti-reflet permet un parfait rendu des couleurs.

Points forts : Résistance au feu, effet satiné anti-reflet, excellente stabilité, séchage rapide, résolution de haute qualité, réduction des quantités d'encres utilisées.

Applications : Posters, affiches, promotions en intérieur et extérieur...



SUNISOLVANT IGNISAFE SATIN 150G M1

CODE	DÉSIGNATION	GRS / µ	COULEUR	CDT	LAIZE (mm)	LONG (m)	Ø	PAG	POIDS	UF	PV AU M ² € HT	PV BOBINE € HT
89007	Sunisolvant Ignisafe Satin M1	150g / 165µ	Blanc	Bobine	1372	60	3"	1	13,7	UN	1,76	144,59
89007 (new)	La laize 1270 mm remplacera la 1372 mm après épuisement	"	"	"	1270	60	3"	1	12,8	UN	1,76	134,30
89008	Jusqu'à épuisement (décote de prix)	"	"	"	1600	60	3"	1	15,8	UN	1,76	168,62

Dos Bleu

powerJet Affiche Dos Bleu Satin 130g

(Nuancier : N°31-33)



Description : Papier affiche universel FSC® blanc et résistant à l'eau avec verso bleu. Parfaitement adapté au collage sur les panneaux publicitaires.

Points forts : Bonne opacité. Résiste au vieillissement. Temps de séchage très court. Très bonne stabilité dimensionnelle. Résistant à l'eau et aux frottements. Utilisable en extérieur sans lamination.

Applications : Affiches publicitaires extérieures, panneau 4x3m, abris bus...

GROUPE ARTICLES : 135

REMISE :

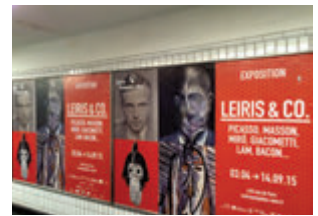

POWERJET AFFICHE DOS BLEU SATIN 130G

CODE	DÉSIGNATION	GRS / μ	COULEUR	CDT	LAIZE (mm)	LONG (m)	\emptyset	PAG	POIDS	UF	PV AU M ² € HT	PV BOBINE € HT
225743	powerJet Affiche Dos Bleu Satin (FSC®)	130g / 150 μ	Blanc	Bobine	1067	61	3"	1	9,9	UN	1,37	89,30
225744	"	"	"	"	1270	61	3"	1	11,5	UN	1,37	106,30
89242	powerJet Affiche Dos Bleu Satin (FSC®)	130g / 150 μ	Blanc	Bobine	1270	200	3"	1	34,4	UN	1,13	286,95
37627	" Nuancier : N°33	"	"	"	1372	61	3"	1	12,3	UN	1,37	114,80
89028	powerJet Affiche Dos Bleu Satin (N°31)	130g / 165 μ	Blanc	Bobine	1600	61	3"	1	14,1	UN	1,30	126,53

powerJet Affiche Dos Bleu Standard Mat 130g

(Nuancier : N°32)



Description : Papier dos bleu mat pour de l'affichage publicitaire extérieur. Parfaitement adapté au collage sur les panneaux publicitaires.

Points forts : Bonne opacité. Résiste au vieillissement. Temps de séchage très court. Très bonne stabilité dimensionnelle. Résistant à l'eau et aux frottements. Utilisable en extérieur sans lamination.

Applications : Affiches publicitaires extérieures, panneau 4x3m, abris bus...



POWERJET AFFICHE DOS BLEU STANDARD MAT 130G

CODE	DÉSIGNATION	GRS / μ	COULEUR	CDT	LAIZE (mm)	LONG (m)	\emptyset	PAG	POIDS	UF	PV AU M ² € HT	PV BOBINE € HT
89029	powerJet Affiche Dos Bleu Standard Mat Jusqu'à épuisement (décôte de prix)	130g / 120 μ	Blanc	Bobine	1600	300	3"	1	63,8	UN	0,67	321,18

powerJet Pro Billboard Dos Bleu 115g

(Nuancier : N°34)



Description : Papier affiche dos bleu de haute qualité pour les actions d'affiches à court terme (environ 3 mois). Peut être trempé et mouillé.

Attention: Solvable seulement pour Hard Solvant, HP Latex et UV.

Points forts : Bonne opacité. Résiste au vieillissement. Temps de séchage très court. Très bonne stabilité dimensionnelle. Résistant à l'eau et aux frottements. Utilisable en extérieur sans lamination.

Applications : Affiches publicitaires extérieures, panneau 4x3m, abris bus...



POWERJET PRO BILLBOARD DOS BLEU 115G

CODE	DÉSIGNATION	GRS / µ	COULEUR	CDT	LAIZE (mm)	LONG (m)	Ø	PAQ	POIDS	UF	PV AU M ² € HT	PV BOBINE € HT
89034	powerJet Pro Billboard Dos Bleu Jusqu'à épuisement (décote de prix)				1370	300	3"	1	48,7	UN	0,55	227,26

Blue Back 115g



Description : Papier affiche dos bleu pour les actions d'affiches à court terme (environ 3 mois). Peut être trempé et mouillé.

Points forts : Bonne opacité. Résiste au vieillissement. Temps de séchage très court. Très bonne stabilité dimensionnelle. Résistant à l'eau et aux frottements. Utilisable en extérieur sans lamination.

Applications : Affiches publicitaires extérieures, panneau 4x3m, abris bus...



BLUE BACK 115G

CODE	DÉSIGNATION	GRS	COULEUR	CDT	LAIZE (mm)	LONG (m)	Ø	PAQ	POIDS	UF	PV AU M ² € HT	PV BOBINE € HT
8003535	Blue Back	115g	Blanc	Bobine	1372	100	3"	1	19,2	UN	0,60	82,32
8003698	"	"	"	"	1600	100	3"	1	22,2	UN	0,60	96,00

PAPIER PHOTO

Papier Photo Kodak 225g Brillant



Description : Papier photo brillant "Resin-coated" permettant des reproductions de photo avec une qualité exceptionnelle.

Points forts : Haut niveau de blancheur (145 CIE) et de brillance (>=90). Peut être laminé avec un séchage recommandé de 24h.

Applications : Reproductions de photo, posters, Affiches haut de gamme...

GROUPE ARTICLES : 538

REMISE :



PAPIER PHOTO KODAK 225G BRILLANT

CODE	DÉSIGNATION	GRS	COULEUR	CDT	LAIZE (MM)	LONG (M)	Ø	PAQ	POIDS	UF	PV AU M ² € HT	PV BOBINE € HT
8005975	Papier Photo Brillant Kodak	225g	Blanc	Bobine	914	30,5	3"	1	7,7	UN	3,30	92,10
8005976	"	"	"	"	1372	30,5	3"	1	10,8	UN	3,30	138,30
8005977	"	"	"	"	1524	30,5	3"	1	11,9	UN	3,25	151,20

Papier Photo Kodak 225g Satin



Description : Papier photo satin "Resin-coated" permettant des reproductions de photo avec une qualité exceptionnelle.

Points forts : Haut niveau de blancheur (145 CIE) et de satiné (>=22). Peut être laminé avec un séchage recommandé de 24h.

Applications : Reproductions de photo, posters, Affiches haut de gamme...

GROUPE ARTICLES : 538

REMISE :



PAPIER PHOTO KODAK 225G SATIN

CODE	DÉSIGNATION	GRS	COULEUR	CDT	LAIZE (MM)	LONG (M)	Ø	PAQ	POIDS	UF	PV AU M ² € HT	PV BOBINE € HT
8005971	Papier Photo Satin Kodak	225g	Blanc	Bobine	914	30,5	3"	1	7,7	UN	3,30	92,10
8005972	"	"	"	"	1372	30,5	3"	1	10,8	UN	3,30	138,30
8005973	"	"	"	"	1524	30,5	3"	1	11,9	UN	3,25	151,20

BÂCHE

Tape pour Bâche 400µ (Easy Banner)

EASY BANNER est un ruban adhésif double face pour réaliser les ourlets et renforcer votre bâche pour la pose d'oeillets. La colle acrylique permet une bonne dispersion adhésive et a une forte résistance à l'humidité, aux solvants et aux conditions météorologiques même après collage. De plus, Easy Banner a une très bonne durabilité contre les effets des migrations de plastifiants.

GROUPE ARTICLES : 921

REMISE :



TAPE POUR BÂCHE 400µ (EASY BANNER)

CODE	DÉSIGNATION	GRS	COULEUR	LAIZE (MM)	LONG (M)	PAQ	POIDS	UF	PV € HT
89326	Tape double Face Translucide 400µ pour Bâche	400µ	Translucide	25	25	5	1,0	UN	202,80
89327	"	"	"	40	25	5	2,0	UN	328,40

BÂCHE PVC

Bâche Ferrari Enduite Decolit 251 / 325g M1/B1 (Bâche Anti-curl)

(Nuancier : N°22)



Serge Ferrari



Description : Toile M1/B1 enduite frontlit d'une grande souplesse de par sa légèreté et sa finesse. Aspect mat.

Points forts : Anti-curl, très faible réflexion lumineuse, excellente stabilité dimensionnelle, traitement retardateur au feu M1/B1.

Applications : Display, roll-up, kakemono, banderoles publicitaires, habillages muraux, affichages publicitaires, signalétique extérieure...



GROUPE ARTICLES : 122

REMISE :

BÂCHE FERRARI ENDUITE DECOLIT 251 / 325G M1/B1 (BÂCHE ANTI-CURL)

CODE	DÉSIGNATION	GRS / µ	COULEUR	CDT	LAIZE (MM)	LONG (M)	Ø	PAQ	POIDS	UF	PV AU M ² € HT	PV BOBINE € HT
89111	Ferrari Bâche Decolité 251 M1/B1	325g / 300µ	Blanc	Bobine	900	25	3"	1	8,7	UN	10,55	237,40
89046	"	"	"	"	1100	25	3"	1	10,3	UN	10,55	290,13
89047	"	"	"	"	1600	25	3"	1	14,4	UN	10,55	422,01
89048	Mini 2 bobines / délai J+2 Jusqu'à épuisement (décote de prix)	"	"	"	2500	50	3"	1	42,0	UN	10,55	1 318,78

Bâche PVC Mate Canon IJM650 340g

NOUVEAU



Description : Bâche PVC mate laminée pour des applications intérieures et extérieures. **Face imprimable côté extérieur.**

La bâche se compose d'un canevas tissé d'un fil polyester très résistant aux déchirures et d'un film PVC. Non recommandée pour une lamination à froid et à chaud et pour la soudure thermique.

Points forts : Excellent rapport qualité/prix, bon rendu des couleurs, résistant aux UV, compatible à la couture et pose d'oeillets.

Applications : Display, roll-up, kakemono, banderoles publicitaires, habillages muraux, PLV, affichages publicitaires, signalétique extérieure...

GROUPE ARTICLES : 162

REMISE :



BÂCHE PVC MATE CANON IJM650 340G

CODE	DÉSIGNATION	GRS / μ	COULEUR	CDT	LAIZE (mm)	LONG (m)	\emptyset	PAQ	POIDS	UF	PV AU M ² € HT	PV BOBINE € HT
455097	Bâche PVC Mate Canon IJM650 340g	340g / 330 μ	Blanc	Bobine	1100	50	3"	1	20,1	UN	1,95	107,40

Bâche PVC Mate Canon IJM695 440g

NOUVEAU



Description : Bâche PVC mate laminée pour des applications intérieures et extérieures pour une durée maximum de 6 mois. Très bel état de surface. Non recommandée pour la lamination à froid et à chaud. **Face imprimable côté extérieur.**

Points forts : Très bon rendu des couleurs, résistante aux UV, très grande résistance à la déchirure et la traction, compatible à la couture et pose d'oeillets, compatible à la soudure thermique et à haute fréquence.

Applications : Display, roll-up, kakemono, banderoles publicitaires, habillages muraux, PLV, affichages publicitaires, signalétique extérieure...



BÂCHE PVC MATE CANON IJM695 440G

CODE	DÉSIGNATION	GRS / μ	COULEUR	CDT	LAIZE (mm)	LONG (m)	\emptyset	PAQ	POIDS	UF	PV AU M ² € HT	PV BOBINE € HT
455100	Bâche PVC Mate Canon IJM695 440g	440g / 360 μ	Blanc	Bobine	1370	50	3"	1	31,5	UN	2,34	160,05

Bâche PVC Mate Canon IJM656 510g M1

NOUVEAU

Canon



Description : Bâche PVC **M1** mate laminée pour des applications intérieures pour une durée maximum de 6 mois. Très bel état de surface. Non recommandée pour la lamination à froid et à chaud. **Face imprimable côté extérieur.**

Points forts : Très bon rendu des couleurs, résistante aux UV, très grande résistance à la déchirure et la traction, compatible à la couture et pose d'oeillets, compatible à la soudure thermique et à haute fréquence.

Applications : Display, roll-up, kakemono, banderoles publicitaires, habillages muraux, PLV, affichages publicitaires, signalétique extérieure...



BÂCHE PVC MATE CANON IJM656 510G M1

CODE	DÉSIGNATION	GRS / μ	COULEUR	CDT	LAIZE (mm)	LONG (m)	Ø	PAQ	POIDS	UF	PV AU M ² € HT	PV BOBINE € HT
455101	Bâche PVC Mate Canon M1 IJM656 510g	510g / 400μ	Blanc	Bobine	1370	30	3"	1	22,4	UN	3,93	161,53
455102	"	"	"	"	1600	25	3"	1	21,8	UN	3,93	157,20

Bâche PVC Starflex 340g standard et 340g M1

starflex



Description : Bâche PVC standard ou **M1** pour des applications intérieures et extérieures. Très bel état de surface. **Face imprimable côté intérieur.**

Points forts : Excellent rendu des couleurs, résistant aux UV, très grande résistance à la déchirure et la traction.

Applications : Display, roll-up, kakemono, banderoles publicitaires, habillages muraux, PLV, affichages publicitaires, signalétique extérieure...

GRUPE ARTICLES : 123

REMISE :



BÂCHE PVC STARFLEX 340G STANDARD ET 340G M1

CODE	DÉSIGNATION	GRS / μ	COULEUR	CDT	LAIZE (mm)	LONG (m)	Ø	PAQ	POIDS	UF	PV AU M ² € HT	PV BOBINE € HT
453433	Bâche PVC Starflex SFB-10 SWP	340g / 300μ	Blanc	Bobine	1100	50	3"	1	20,1	UN	1,96	108,00
453437	"	+/- 10%	"	"	1370	50	3"	1	24,7	UN	1,96	134,50
453438	"	"	"	"	1600	50	3"	1	28,6	UN	1,96	157,08
89244	Bâche PVC Starflex SFB-10 SWP M1	340g / 300μ	Blanc	Bobine	1100	50	3"	1	20,1	UN	2,19	120,45
89245	"	+/- 10%	"	"	1370	50	3"	1	24,7	UN	2,19	150,20
89246	"	"	"	"	1600	50	3"	1	28,6	UN	2,19	175,56

Bâche PVC Starflex 440g standard et M1



Description : Bâche PVC standard et **M1** pour des applications intérieures et extérieures. Très bel état de surface. **Face imprimable côté intérieur.**

Points forts : Excellent rendu des couleurs, résistant aux UV, très grande résistance à la déchirure et la traction.

Applications : Display, kakemono, banderoles publicitaires, habillages muraux, PLV, affichages publicitaires, signalétique extérieure...



BÂCHE PVC STARFLEX 440G STANDARD ET M1

CODE	DÉSIGNATION	GRS / μ	COULEUR	CDT	LAIZE (mm)	LONG (m)	\emptyset	PAQ	POIDS	UF	PV AU M ² € HT	PV BOBINE € HT
453439	Bâche Starflex SFF-13E SWP	440g / 320 μ	Blanc	Bobine	1100	50	3"	1	25,6	UN	2,37	130,50
453440	"	+/- 10%	"	"	1370	50	3"	1	31,5	UN	2,37	162,40
453441	"	"	"	"	1600	50	3"	1	36,6	UN	2,37	189,75
89247	Bâche Starflex SFB-13 SWP M1	440g / 320 μ	Blanc	Bobine	1100	50	3"	1	25,6	UN	3,08	169,45
89248	"	+/- 10%	"	"	1370	50	3"	1	31,5	UN	3,08	210,64
89249	"	"	"	"	1600	50	3"	1	36,6	UN	3,08	246,56

Bâche PVC Starflex 510g M1



Description : Bâche PVC **M1** laminée ou enduite pour des applications intérieures et extérieures.

Très bel état de surface. **Face imprimable côté intérieur.**

Points forts : Excellent rendu des couleurs, résistant aux UV, très grande résistance à la déchirure et la traction.

Applications : Display, banderoles publicitaires, habillages muraux, PLV, affichages publicitaires, signalétique extérieure...



BÂCHE PVC STARFLEX LAMINÉE 510G M1

CODE	DÉSIGNATION	GRS / μ	COULEUR	CDT	LAIZE (mm)	LONG (m)	\emptyset	PAQ	POIDS	UF	PV AU M ² € HT	PV BOBINE € HT
453442	Bâche Starflex SFF-15 SWP M1	510g / 400 μ	Blanc	Bobine	1100	50	3"	1	29,5	UN	4,03	221,60
453443	"	+/- 10%	"	"	1370	50	3"	1	36,3	UN	4,03	276,05
453444	"	"	"	"	1600	50	3"	1	42,2	UN	4,03	322,30

BÂCHE PVC STARFLEX ENDUITE 510G M1

89261	Bâche Starflex SFF-1518 M1	510g / 400 μ	Blanc	Bobine	1100	50	3"	1	29,5	UN	4,44	244,35
89262	"	+/- 10%	"	"	1370	50	3"	1	36,3	UN	4,44	304,43
89263	"	"	"	"	1600	50	3"	1	42,2	UN	4,44	355,52

Bâche Backlit Starflex 610g B1



Description : Bâche PVC backlit **B1** 500D x 500D pour des applications intérieures et extérieures afin de sublimer vos visuels car cette bâche est diffusante. Très bel état de surface.

Attention, face imprimable côté intérieur.

Points forts : S'utilise comme un backlit, permet des économies d'encre.

Applications : Display, banderoles publicitaires, habillages muraux, PLV, affichages publicitaires dans les aéroports, signalétique extérieure...



BÂCHE BACKLIT STARFLEX 610G B1

CODE	DÉSIGNATION	GRS / μ	COULEUR	CDT	LAIZE (mm)	LONG (m)	\emptyset	PAQ	POIDS	UF	PV AU M ² € HT	PV BOBINE € HT
89294	Bâche 2 Faces Starflex SHD-40	610g / 440 μ	Blanc	Bobine	1600	50	3"	1	50,2	UN	8,19	655,52

powerJet Bâche PVC Eco 340g

(Nuancier : N°27)



Description : Bâche PVC économique mate laminée pour des applications intérieures et extérieures.

Bonne planéité et stabilité dimensionnelle. Pas recommandée pour une lamination à chaud ou à froid.

Points forts : Très bon rapport qualité / prix. Bonne qualité d'impression et de séchage.

Applications : Banderoles publicitaires, Kakemonos, habillages muraux, affichages publicitaires, signalétique extérieure...

GRUPE ARTICLES : 124

REMISE :



POWERJET BÂCHE PVC ECO 340G

CODE	DÉSIGNATION	GRS / μ	COULEUR	CDT	LAIZE (mm)	LONG (m)	\emptyset	PAQ	POIDS	UF	PV AU M ² € HT	PV BOBINE € HT
42216	powerJet Bâche PVC Eco Jusqu'à épuisement (décôte de prix)	340g / 330 μ	Blanc	Bobine	1370	50	3"	1	24,7	UN	2,20	150,50

powerJet Bâche PVC Enduite 450g M1



Description : Bâche PVC mate enduite **M1** pour des applications intérieures et extérieures. 1100/1100 dtx fils polyester répondant ainsi à la plus haute résistance à la traction, planéité et stabilité dimensionnelle. Pas recommandée pour une lamination à chaud ou à froid.

Points forts : Très haute qualité des impressions et des reproductions. Très grande résistance à la déchirure et la traction.

Applications : Banderoles publicitaires, Kakemonos, habillages muraux, affichages publicitaires, signalétique extérieure...

GRUPE ARTICLES : 124

REMISE :



POWERJET BÂCHE PVC ENDUITE 450G M1

CODE	DÉSIGNATION	GRS / μ	COULEUR	CDT	LAIZE (mm)	LONG (m)	\emptyset	PAQ	POIDS	UF	PV AU M ² € HT	PV BOBINE € HT
42214	powerJet Bâche PVC Enduite Jusqu'à épuisement (décôte de prix)	450g / 420 μ	Blanc	Bobine	1372	25	3"	1	16,8	UN	8,50	291,50
42215	" Jusqu'à épuisement (décôte de prix)	"	"	"	1600	25	3"	1	19,4	UN	8,63	345,00

powerJet Bâche Enduite PVC Frontlit 510g B1

(Nuancier : N°23)



Description : Bâche PVC frontlit mate enduite certifiée **B1** pour des applications intérieures et extérieures. 1100/1100 dtx fils polyester répondant ainsi à la plus haute résistance à la traction, planéité et stabilité dimensionnelle.

Face imprimable côté intérieur.

Points forts : Très haute qualité des impressions et des reproductions. Très grande résistance à la déchirure et la traction.

Applications : Banderoles publicitaires, Kakemonos, habillages muraux, affichages publicitaires, signalétique extérieure...



POWERJET BÂCHE ENDUITE PVC FRONTLIT 510G B1

CODE	DÉSIGNATION	GRS / μ	COULEUR	CDT	LAIZE (mm)	LONG (m)	\emptyset	PAQ	POIDS	UF	PV AU M ² € HT	PV BOBINE € HT
89049	PowerJet Bâche PVC Frontlit B1	510g / 410 μ	Blanc	Bobine	1050	30	3"	1	17,5	UN	3,08	97,06
89050	"	"	"	"	1370	30	3"	1	22,4	UN	3,08	126,61
89051	"	"	"	"	1520	30	3"	1	24,7	UN	3,08	140,49
89052	"	"	"	"	1600	50	3"	1	42,2	UN	3,08	246,49
89053	" délai : j+2 Jusqu'à épuisement (décôte de prix)	"	"	"	1800	50	3"	1	47,3	UN	3,44	309,31
89054	" délai : j+2	"	"	"	2200	50	3"	1	57,5	UN	3,44	378,68
89055	" délai : j+2 mini 2 bobines mixées	"	"	"	2500	50	3"	1	65,2	UN	3,44	429,68
89056	" délai : j+2	"	"	"	3200	50	3"	1	83,0	UN	3,44	550,78

powerJet Bâche PVC Blockout 2 Faces 610g B1

(Nuancier : N°24)



Description : Bâche PVC **B1** avec couche barrière intérieure. Les deux faces permettent des impressions recto-verso sans effet de transparence.

Points forts : Opacité, très bon rendu d'impression, support ignifugé selon la norme DIN 4102 B1.

Applications : Banderoles publicitaires, Kakemonos, habillages muraux, affichages publicitaires, signalétique extérieure...



POWERJET BÂCHE PVC BLOCKOUT 2 FACES 610G B1

CODE	DÉSIGNATION	GRS / μ	COULEUR	CDT	LAIZE (mm)	LONG (m)	Ø	PAQ	POIDS	UF	PV AU M ² € HT	PV BOBINE € HT
89057	powerJet Bâche Blockout B1 2 Faces	610g / 440μ	Blanc	Bobine	1060	30	3"	1	20,8	UN	4,18	132,99
89058	"	"	"	"	1600	30	3"	1	30,7	UN	4,18	200,72

Bâche PVC Enduite Dickson Jet 520 / 550g M1



Description : Bâche PVC enduite **M1** haut de gamme. Ce média ignifugé dans la masse est utilisé pour des applications intérieures et extérieures.. Elle répond à une très haute résistance à la traction, une excellente planéité et stabilité dimensionnelle. 1100 Dtex. **Certifiée Euroclasse Bs2,d0. Face imprimable côté extérieur.**

Points forts : Système d'imprégnation Lowick, anti-curl, découpe sans fils, excellente soudabilité, très haute qualité des impressions et des reproductions. Très grande résistance à la déchirure et la traction.

Applications : Banderoles publicitaires, Kakemonos, habillages muraux, affichages publicitaires, signalétique extérieure...

GRUPE ARTICLES : 125

REMISE :

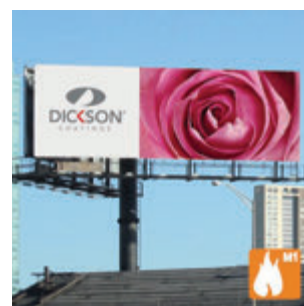

BÂCHE PVC ENDUITE DICKSON JET 520 / 550G M1

CODE	DÉSIGNATION	GRS / μ	COULEUR	CDT	LAIZE (mm)	LONG (m)	Ø	PAQ	POIDS	UF	PV AU M ² € HT	PV BOBINE € HT
8006071	Bâche PVC Dickson Jet 520 M1 Enduite	550g / 450μ	Blanc	Bobine	1060	30	3"	1	18,9	UN	6,61	210,17
8003326	"	"	"	"	1370	30	3"	1	24,0	UN	6,61	271,63
8003327	"	"	"	"	1620	30	3"	1	28,1	UN	6,61	321,20
89243	NSK Bâche PVC Dickson Jet 520 M1 Enduite				3200	30	3"	1	54,2	UN	6,61	634,46

NSK : Délai de livraison J+3

Bâche PVC Enduite Dickson Jet 550 / 560g



Description : Bâche PVC enduite haut de gamme pour des applications intérieures et extérieures. Elle répond à une grande résistance à la traction, une excellente planéité et stabilité dimensionnelle. 1100 Dtex. **Face imprimable côté extérieur.**

Points forts : Système d'imprégnation Lowick, anti-curl, découpe sans fils, excellente soudabilité, très haute qualité des impressions et des reproductions. Très grande résistance à la déchirure et la traction. Très haute qualité des impressions et des reproductions.

Applications : Banderoles publicitaires, Kakemonos, habillages muraux, affichages publicitaires, signalétique extérieure...



BÂCHE PVC ENDUITE DICKSON JET 550 / 560G

CODE	DÉSIGNATION	GRS / μ	COULEUR	CDT	LAIZE (mm)	LONG (m)	\emptyset	PAQ	POIDS	UF	PV AU M ² € HT	PV BOBINE € HT
89264	NSK Bâche PVC Dickson Jet 550 Enduite	560g / 470 μ	Blanc	Bobine	760	30	3"	1	14,2	UN	5,24	119,39
8003329	Bâche PVC Dickson Jet 550 Enduite	"	"	"	1060	30	3"	1	19,2	UN	5,24	166,51
8003330	"	"	"	"	1370	30	3"	1	24,4	UN	5,24	215,21
89265	NSK Bâche PVC Dickson Jet 550 Enduite	"	"	"	1520	30	3"	1	26,9	UN	5,24	238,77
8003331	Bâche PVC Dickson Jet 550 Enduite	"	"	"	1620	30	3"	1	28,6	UN	5,24	254,48
8003328	NSK Bâche PVC Dickson Jet 550 Enduite	"	"	"	2500	30	3"	1	43,4	UN	5,24	392,71
89266	NSK "	"	"	"	3200	30	3"	1	55,2	UN	5,24	502,67

NSK : Délai de livraison : J+3

Bâche PVC Enduite Dickson Lacopac Blockout Imprimable 2 Faces 680g M2/B1



Description : Bâche PVC enduite M2/B1 haut de gamme pour des applications intérieures et extérieures. Imprimable recto-verso, opaque, cette bâche est également anti-curl.

Certifiée Euroclasse Bs2,d0.

Points forts : Système d'imprégnation Lowick, anti-curl, découpe sans fils, excellente soudabilité.

Très haute qualité des impressions et des reproductions recto-verso. Très grande résistance à la déchirure et la traction. Support ignifugé selon la norme M2/B1 (B-s2,d0 (EN 13 501-1) NFPA 701).

Applications : Signalétique intérieure double face, banderoles publicitaires, Kakemonos, habillages muraux, affichages publicitaires...



BÂCHE PVC ENDUITE DICKSON LACOPAC BLOCKOUT IMPRIMABLE 2 FACES 680G M2/B1

CODE	DÉSIGNATION	GRS / μ	COULEUR	CDT	LAIZE (mm)	LONG (m)	\emptyset	PAQ	POIDS	UF	PV AU M ² € HT	PV BOBINE € HT
8006454	Bâche PVC Dickson Lacopac Blockout Enduite 2 Faces M2/B1	680g / 490 μ	Blanc	Bobine	1020	30	3"	1	22,2	UN	8,25	252,30
8006455	"	"	"	"	1370	30	3"	1	29,3	UN	8,25	338,90

BÂCHE FINE SANS PVC

Decolov 140g M1 (Non tissé Polyester)

Surface Mat Anti-reflet Infroissable

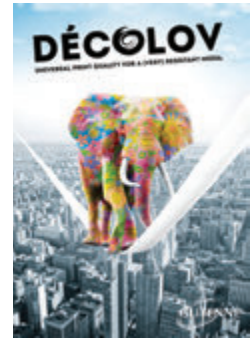

Description : Intissé ignifugé M1 140g anti-reflet, léger, indéchirable et quasiment infroissable. Ecologique, il est fabriqué sans PVC.

Points forts : Haute résistance à la déchirure. Sans PVC et recyclable. Séchage instantané.

Applications : Roll-up, publicités déroulantes, banderoles, dossards, affiches suspendues...

Supporte la couture, la soudure à chaud et les oeilletons.

GRUPE ARTICLES : 143

REMISE :

DECOLOV 140G M1 (NON TISSÉ POLYESTER)

CODE	DÉSIGNATION	GRS	COULEUR	CDT	LAIZE (mm)	LONG (m)	Ø	PAQ	POIDS	UF	PV AU M ² € HT	PV BOBINE € HT
89227	Decolov M1 (Non tissé Fine Art Textile)	140g	Blanc	Bobine	914	25	3"	1	4,6	UN	16,02	366,15
89228	"	"	"	"	1067	25	3"	1	5,1	UN	16,02	427,45

powerJet Texbanner 170g (Support synthétique intissé pour Roll-up)

(Nuancier : N°25)



Description : Bannière non tissée 100% synthétique avec un couchage jet d'encre de haute qualité.

Points forts : Haute définition et couleurs vives. Bannière légère et souple avec une très haute résistance à la déchirure et à l'élongation. Très bonne résistance à l'eau avec les encres pigmentées. Sans PVC et recyclable. Parfaite planéité. Idéale pour des applications "Roll-up". Peut être agrafée sur des supports bois, cousue ou rivetée.

Applications : Roll-up, bannières...

GRUPE ARTICLES : 147

REMISE :



POWERJET TEXBANNER 170G (SUPPORT SYNTHÉTIQUE INTISSÉ POUR ROLL-UP)

CODE	DÉSIGNATION	GRS / µ	COULEUR	CDT	LAIZE (mm)	LONG (m)	Ø	PAQ	POIDS	UF	PV AU M ² € HT	PV BOBINE € HT
224449	powerJet Texbanner	170g / 370µ	Blanc	Bobine	1067	45,7	3"	1	9,7	UN	3,56	173,50

TOILE ECOLOGIQUE DICKSON SANS PVC (EVERGREEN) M1/B1

Les toiles Dickson Evergreen sont dédiées également à la réalisation de Roll-Up et Display d'intérieur.

Jet Up 280g M1

Adapté pour les Enrouleurs et Affichages - Très Souple, et Anti-curl



Description : Toile Evergreen M1, sans PVC, anti-curl, sans reflet pour utilisation en intérieur. Très souple et avec un tombant naturel. Norme SAFETY OF TOYS.

Certifiée Euroclasse Bs1,d0. Face imprimable côté extérieur.

Points forts : Toile écologique légère anti-reflet et anti-curl. Excellent rendu des couleurs, résistant au UV, très grande résistance à la déchirure et la traction.

Applications : Communication intérieure, Roll-up, Display, kakemono, fond de vitrine, banderoles publicitaires, habillages muraux, PLV, affichages publicitaires...



JET UP 280G M1

CODE	DÉSIGNATION	GRS	COULEUR	CDT	LAIZE (mm)	LONG (m)	Ø	PAQ	POIDS	UF	PV AU M ² € HT	PV BOBINE € HT
8006456	JET UP M1	280g	Blanc	Bobine	900	50	3"	1	14,0	UN	7,49	337,10
8006457	"	"	"	"	1060	50	3"	1	16,2	UN	7,49	397,05
8006458	"	"	"	"	1370	50	3"	1	20,6	UN	7,49	513,20
8006459	"	"	"	"	1620	50	3"	1	24,1	UN	7,49	607,20

Jet Up BC 330g (Dos Gris) M1

Adapté pour les Enrouleurs et Affichages - Très Souple, et Anti-curl



Description : Toile Evergreen M1 Dos Gris, sans PVC, anti-curl, opaque, sans reflet pour utilisation en intérieur. Très souple et avec un tombant naturel. Norme SAFETY OF TOYS.

Certifiée Euroclasse Bs1,d0. Face imprimable côté extérieur.

Points forts : Toile écologique légère opaque, anti-reflet et anti-curl. Excellent rendu des couleurs, résistant aux UV, très grande résistance à la déchirure et la traction.

Applications : Communication intérieure, Roll-up, Display, kakemono, fond de vitrine, banderoles publicitaires, habillages muraux, PLV, affichages publicitaires...



JET UP BC 330G (DOS GRIS) M1

CODE	DÉSIGNATION	GRS	COULEUR	CDT	LAIZE (mm)	LONG (m)	Ø	PAQ	POIDS	UF	PV AU M ² € HT	PV BOBINE € HT
8006463	JET UP BC (Dos Gris) M1	330g	Blanc / Dos Gris	Bobine	900	50	3"	1	16,3	UN	9,77	439,80
8006464	"	"	"	"	1060	50	3"	1	18,9	UN	9,77	518,05
8006465	"	"	"	"	1370	50	3"	1	24,0	UN	9,77	669,80

Jet Tex 270g M1

Aspect Toilé, Adapté pour Affichages, Décorations Murales, Reproduction de Photos...



Description : Toile Evergreen **M1**, sans PVC, anti-curl, sans reflet pour utilisation en intérieur. Très souple.

Norme SAFETY OF TOYS. **Certifiée Euroclasse Bs2,d0.**

Face imprimable côté extérieur.

Points forts : Toile écologique légère ignifugé M1, anti-reflet et anti-curl. Excellent rendu des couleurs, résistant au UV, très grande résistance à la déchirure et la traction.

Applications : Habillage mural tendu ou collé en tapisserie avec de la colle à papier peint standard, stand, tableau, PLV, communication intérieure, Roll-up, Display, kakemono, fond de vitrine...

GRUPE ARTICLES : 147

REMISE :

JET TEX 270G M1

CODE	DÉSIGNATION	GRS	COULEUR	CDT	LAIZE (mm)	LONG (m)	Ø	PAQ	POIDS	UF	PV AU M ² € HT	PV BOBINE € HT
8006460	JET TEX M1 Jusqu'à épuisement en 1040 mm (décote de prix) puis laize 1060 mm	270g	Blanc	Bobine	1040	50	3"	1	15,4	UN	8,45	439,20
8006461	"	"	"	"	1370	50	3"	1	19,9	UN	8,45	578,50
8006462	"	"	"	"	1620	50	3"	1	23,3	UN	8,45	683,90
89257	NSK JET TEX M1	270g	Blanc	Bobine	2700	60	3"	1	45,1	UN	8,14	1 318,22
89258	"	"	"	"	3200	60	3"	1	53,2	UN	8,32	1 597,55

NSK : Délai de livraison : J+3

Toile Heavy Persenning 240g B1

Surface Infroissable



Description : Heavy Persenning est un tissu en nylon blanc **B1** légèrement revêtu de latex pour les bannières publicitaires. Quasiment infroissable, il est extrêmement résistant au vent et à l'eau et convient aussi bien à l'utilisation à court et à moyen terme. Limite une saturation de couleur très élevée ce qui permet la production de bannières publicitaires à forte intensité de couleur à un bon rapport qualité/prix. Heavy Persenning B1 est ignifugé selon la norme DIN 4102.

Points forts : Quasiment infroissable, il peut être plié dans une valise et ainsi permettre d'éviter la soute à bagages. Haute résistance à la déchirure. Facile à découper. Ne peluche pas.

Applications : Roll-up, kakemonos, publicités déroulantes, banderoles, dossards, affiches suspendues...

GRUPE ARTICLES : 148

REMISE :



TOILE HEAVY PERSENNING 240G B1

CODE	DÉSIGNATION	GRS / µ	COULEUR	CDT	LAIZE (mm)	LONG (m)	Ø	PAQ	POIDS	UF	PV AU M ² € HT	PV BOBINE € HT
89357	NSK Toile Heavy Persenning	240g / 290µ	Blanc	Bobine	1067	5	3"	1	2,7	UN	16,59	88,50
89358	"	"	"	"	1067	30	3"	1	9,1	UN	13,44	429,65
89359	"	"	"	"	1370	30	3"	1	11,3	UN	13,44	552,20
89360	"	"	"	"	1520	30	3"	1	12,3	UN	13,44	613,05

NSK: Délai de livraison : J+3

powerJet Bâche Polyester Fabric Banner Dos Noir M1 410g

Bâche Anti-curl



Description : Bâche **M1** Polyester 410g / 400µ anti-curl avec un dos noir utilisable en intérieur et à court terme en extérieur.

Cette bâche est une évolution de l'Expo Banner en remplacement de cette dernière. Grâce à son dos noir, il est 100% opaque. Pleine conformité aux normes anti-incendies européennes.

Points forts : Anti-curl, très bonne flexibilité et très résistante. Haut contraste des couleurs pour une haute définition. Résistante à l'eau avec des encres pigmentées, très opaque (100%), peut être cousue et pose d'oeillets possible.

Applications : Pop-up, Roll-up, posters, signalétique intérieure et extérieure...

GRUPE ARTICLES : 143

REMISE :



POWERJET BÂCHE POLYESTER FABRIC BANNER DOS NOIR M1 410G

CODE	DÉSIGNATION	GRS / µ	COULEUR	CDT	LAIZE (mm)	LONG (m)	Ø	PAQ	POIDS	UF	PV AU M ² € HT	PV BOBINE € HT
89967	powerJet Bâche Polyester Fabric Banner M1 Jusqu'à épuisement (décote de prix)	410g / 400µ	Blanc / Dos Noir	Bobine	1524	15	3"	1	10,8	UN	22,04	503,85

BÂCHE MESH PERFORÉES

powerJet Print Mesh PVC 280g B1

(Nuancier : N°40-41)



Description : Bannière perforée (mesh) **B1** créée pour une charge au vent sur toutes les imprimantes Solvant, UV et Latex.

Blanc satiné avec un fil de polarisation pour une stabilité dimensionnelle optimale. dtx : 1100. La version "Backing" dispose d'un protecteur au verso pour les imprimantes sans récupérateur d'encre.

Points forts : Haute résistance à la déchirure, stabilité dimensionnelle, peut être utilisé en intérieur grâce à sa certification B1.

Applications : Bannières intérieures/extérieures, publicités, salons...

GRUPE ARTICLES : 149

REMISE :



POWERJET PRINT MESH PVC 280G B1

CODE	DÉSIGNATION	GRS / µ	COULEUR	CDT	LAIZE (mm)	LONG (m)	Ø	PAQ	POIDS	UF	PV AU M ² € HT	PV BOBINE € HT
89059	powerjet Print Mesh B1 sans Backing Jusqu'à épuisement (décote de prix)	280g / 375µ	Blanc	Bobine	1600	50	3"	1	23,8	UN	4,19	334,89
89060	powerjet Print Mesh B1 Backing	"	"	"	1600	50	3"	1	23,8	UN	4,57	365,27

Laminations pour Films Micro-Perforés disponibles dans le chapitre "Bobine Film de Lamination - Mandrin 3" (76mm)

powerJet Window Vision Adhésif Micro-perforé Monomère 180µ

(Nuancier : N°29)



Description : Film adhésif PVC micro-perforé au verso noir et un adhésif semi-permanent. Le diamètre de la perforation est de 1,6 mm. 60% de sa surface peut être imprimée. Idéale pour la vitrophanie à court terme avec une durée maxi de 1 an.

Points forts : Bonne stabilité dimensionnelle, permet des hauts niveaux de couverture, bonne reproduction des couleurs.

Applications : Vitrophanie, publicités, stickers, jeux éducatifs...

GRUPE ARTICLES : 150

REMISE :



POWERJET WINDOW VISION ADHÉSIF MICRO-PERFORÉ MONOMÈRE 180µ

CODE	DÉSIGNATION	GRS / µ	COULEUR	CDT	LAIZE (mm)	LONG (m)	Ø	PAQ	POIDS	UF	PV AU M² € HT	PV BOBINE € HT
89105	PowerJet Window Vision Adhésif Micro-perforé Monomère 60 / 40	180µ	Dos Noir	Bobine	1372	50	3"	1	17,2	UN	9,29	637,49

Film Adhésif Micro-perforé Continental Innova 145µ M1

En cas de lamination utiliser les films de lamination Continental pour Adhésif Micro-perforé (voir réf 8003389 et 89339)



Description : Film vinyle calandré adhésif micro-perforé M1 et B1 imprimable au verso noir. Colle transparente et semi-permanente pour une excellente enlevabilité sans trace. Epaisseur du film : 145µ, liner 135g/m². Pose à l'extérieur.

Dimension de la perforation : 1,5mm. Avec 50%, 60% ou 70% de surface imprimable.

Points forts : Excellente enlevabilité d'un an (6 mois sans résidus de colle). Très bonne stabilité dimensionnelle. Pose facile grâce à la technologie du liner. Colle transparente (ne laisse pas de trace) et semi-permanente. Se combine idéalement avec les films de laminations Continental Cast pour surfaces courbes ou planes, ou Continental Protect pour surfaces légèrement courbes ou planes.

Applications : Vitres de véhicules, façades de bâtiments, vitrines de magasins...



FILM ADHÉSIF MICRO-PERFORÉ CONTINENTAL INNOVA 145µ M1

CODE	DÉSIGNATION	GRS / µ	COULEUR	CDT	LAIZE (mm)	LONG (m)	Ø	PAQ	POIDS	UF	PV AU M² € HT	PV BOBINE € HT
89250	Film Adhésif Micro-perforé Continental Innova M1 - 50 / 50	145µ	Verso Noir	Bobine	1372	50	3"	1	14,8	UN	11,70	802,50
8003409	Film Adhésif Micro-perforé Continental Innova M1 - 60 / 40	145µ	Verso Noir	Bobine	1372	50	3"	1	14,8	UN	11,70	802,50
8003417	Film Adhésif Micro-perforé Continental Innova M1 - 70 / 30	145µ	Verso Noir	Bobine	1372	50	3"	1	14,8	UN	11,70	802,50

Film Non Adhésif Micro-perforé Continental Panorama 145µ

Pose par l'intérieur sur la Face Imprimée avec le Film Double Face de Montage Ultra Clear (voir offre ci-dessous).

CONTINENTAL
GRAFIX



Description : Film Polyester Non Adhésif micro-perforé imprimable au verso noir.

Épaisseur du film : 150µ, liner 50µ double enlevable avec dos polyester. Pose par l'intérieur sur la surface imprimée avec le film de montage double face Ultra Clear.

Dimension de la perforation : 1,5mm. Avec 70% de surface imprimable et 30% de surface ouverte.

Points forts : Durabilité jusqu'à 3 ans. Très bonne stabilité dimensionnelle. Se pose à l'intérieur sur la face imprimée.

Applications : Fonds de vitrine, Kakemonos...



FILM NON ADHÉSIF MICRO-PERFORÉ CONTINENTAL PANORAMA 145µ

CODE	DÉSIGNATION	GRS / µ	COULEUR	CDT	LAIZE (mm)	LONG (m)	Ø	PAQ	POIDS	UF	PV AU M ² € HT	PV BOBINE € HT
89267	Film Non Adhésif Micro-perforé - 70 / 30	145µ	Verso Noir	Bobine	1372	25	3"	1	8,1	UN	20,97	719,20

Film de montage Double Face 12μ et 25μ

Description : Film adhésif double face 12μ et 25μ pour montage de supports non adhésif par la face imprimée ou par le verso. Le film de montage Ultra Clear permet la pose par l'intérieur sur la surface imprimée du micro-perforé Continental non adhésif. Le film de montage transparent permet d'adhésiver par le verso tout support non adhésif.

Points forts : Montage par l'intérieur de films micro-perforés, Ultra Clear, permet d'adhésiver tous les supports.

Applications : Fonds de vitrine, affichages...



FILM DE MONTAGE DOUBLE FACE 12μ ET 25μ

CODE	DÉSIGNATION	GRS / μ	COULEUR	CDT	LAIZE (mm)	LONG (m)	Ø	PAQ	POIDS	UF	PV AU M ² € HT	PV BOBINE € HT
89268	Film de montage Double Face Ultra Clear pour Continental Panorama	12μ	Ultra Transparent	Bobine	1040	50	3"	1	5,3	UN	7,93	412,35
89251	"	"	"	"	1300	50	3"	1	6,3	UN	7,93	515,44
89269	"	"	"	"	1524	50	3"	1	7,1	UN	7,93	604,35
89270	Film de montage Double Face Transparent	25μ	Transparent	Bobine	1040	50	3"	1	5,3	UN	3,39	176,18
89271	"	"	"	"	1300	50	3"	1	6,3	UN	3,39	220,23
89272	"	"	"	"	1530	50	3"	1	7,1	UN	3,39	259,19

FILM ROLL-UP / POP-UP

FILM ROLL-UP

Natura Roll-up Mat Dos Gris Argent 170μ

(Nuancier : N°39)

Natura
MAKE DIFFERENCE



Description : Film Polyester (PET) blanc mat au touché soyeux au dos gris argenté.

Points forts : Rigide, 100% opaque, excellente stabilité dimensionnelle. Son revêtement mat garantit des résultats d'impression exceptionnels.

Applications : Roll-Up, bannières...

GRUPE ARTICLES : 151

REMISE :



NATURA ROLL-UP MAT DOS GRIS ARGENT 170μ

CODE	DÉSIGNATION	GRS / μ	COULEUR	CDT	LAIZE (mm)	LONG (m)	Ø	PAQ	POIDS	UF	PV AU M ² € HT	PV BOBINE € HT
89067	Natura Roll-up Mat Dos Gris Argent	230g / 170μ	Blanc / Dos Argent	Bobine	914	50	3"	1	11,9	UN	5,69	260,09
89068	"	"	"	"	1067	50	3"	1	13,7	UN	5,65	301,59

Natura Roll-up Mat Dos Gris 195µ



Description : Film polypropylène blanc mat au touché soyeux au dos gris argenté.

Points forts : Rigide, 100% opaque, excellente stabilité dimensionnelle. Son revêtement mat garantit des résultats d'impression exceptionnels.

Applications : Roll-Up, bannières...



NATURA ROLL-UP MAT DOS GRIS 195µ

CODE	DÉSIGNATION	GRS / µ	COULEUR	CDT	LAIZE (mm)	LONG (m)	Ø	PAQ	POIDS	UF	PV AU M ² € HT	PV BOBINE € HT
89252	Natura Roll-Up Mat Dos Gris	160g / 195µ	Blanc / Dos Gris Argent Mat	Bobine	914	30	3"	1	5,8	UN	3,38	92,75
89253	"	"	"	"	1067	30	3"	1	6,5	UN	3,38	108,30

Roll-Up Banner 205µ



Description : Film polypropylène blanc mat au touché soyeux.

Points forts : Rigide, 100% opaque, excellente stabilité dimensionnelle. Son revêtement mat garantit des résultats d'impression exceptionnels.

Applications : Roll-Up, bannières...



ROLL-UP BANNER 205µ

CODE	DÉSIGNATION	GRS / µ	COULEUR	CDT	LAIZE (mm)	LONG (m)	Ø	PAQ	POIDS	UF	PV AU M ² € HT	PV BOBINE € HT
8003507	Roll-Up Banner Jusqu'à épuisement (décote de prix)	205µ	Blanc	Bobine	1067	20	3"	1	6,7	UN	6,60	140,84
8003236	" Jusqu'à épuisement (décote de prix)	"	"	"	1270	20	3"	1	7,8	UN	6,60	167,64

FILM POP-UP

Natura Blockout Banner Pop-Up Dos Gris Argent 350µ



Description : Film Polyester résistant aux rayures. Dos gris argent.

Points forts : Rigide, 100% opaque, excellente stabilité dimensionnelle. Son revêtement mat garantit des résultats d'impression exceptionnels.

Applications : Pop-up



NATURA BLOCKOUT BANNER POP-UP DOS GRIS ARGENT 350µ

CODE	DÉSIGNATION	GRS / µ	COULEUR	CDT	LAIZE (mm)	LONG (m)	Ø	PAQ	POIDS	UF	PV AU M ² € HT	PV BOBINE € HT
89254	Natura Pop-Up Mat Dos Gris	400g / 350µ	Blanc / Dos Gris Argent	Bobine	914	20	3"	1	8,7	UN	8,18	149,61
89255	"	"	"	"	1067	20	3"	1	9,9	UN	7,83	167,10

powerJet Backlit Mat Moonlight 215µ

(Nuancier : N°62)



Description : Film backlit mat pour rétro-éclairage donnant d'excellents résultats d'impression.

Points forts : Résistant à l'eau avec des encres pigments, UV ou Latex.

Applications : Caissons lumineux, rétro-éclairage, abris-bus, publicités sur lieu de vente...



GRUPE ARTICLES : 519

REMISE :



POWERJET BACKLIT MAT MOONLIGHT 215µ

CODE	DÉSIGNATION	GRS	COULEUR	CDT	LAIZE (mm)	LONG (m)	Ø	PAG	POIDS	UF	PV AU M ² € HT	PV BOBINE € HT
89037	powerJet Backlit Mat Moonlight	270g / 215µ	Blanc Mat	Bobine	914	30	3"	1	8,8	UN	7,44	203,96

powerJet Starlight Backlit Brillant 205µ

(Nuancier : N°44)



Description : Film rétro-éclairé en polyester blanc brillant aux caractéristiques de transmission spécifiquement étudiées pour les imprimantes aux encres (Eco) Solvant, Latex et UV.

Points forts : Couleurs éclatantes, séchage rapide et très résistant aux rayures lui permettant d'éviter une lamination.

Applications : Affichages rétro-éclairés (jour et nuit), caissons lumineux, POS (Point of Sale) vitrines...



POWERJET STARLIGHT BACKLIT BRILLANT 205µ

CODE	DÉSIGNATION	GRS	COULEUR	CDT	LAIZE (mm)	LONG (m)	Ø	PAG	POIDS	UF	PV AU M ² € HT	PV BOBINE € HT
89040	powerJet Starlight Backlit Brillant 285g	285g / 205µ	Blanc Brillant	Bobine	1372	30	3"	1	13,1	UN	5,77	237,64
455173	powerJet Starlight Backlit Brillant 285g (Nouveau)	"	"	"	1524	30	3"	1	14,4	UN	5,77	263,90

powerJet Sunlight Backlit Mat 205µ

(Nuancier : N°45)



Description : Ce film rétro-éclairé blanc mat avec revêtement sans PVC absorbe particulièrement bien les couleurs. Sa surface mate de faible réflectance permet des impressions avec des couleurs riches et profondes même sans système d'éclairage.

Points forts : Couleurs éclatantes, séchage rapide, pas besoin d'être laminé, économiseur d'encre avec les imprimantes à encres Latex.

Applications : Affichages rétro-éclairés (jour et nuit), caissons lumineux, POS (Point of Sale), vitrine...



POWERJET SUNLIGHT BACKLIT MAT 205µ

CODE	DÉSIGNATION	GRS	COULEUR	CDT	LAIZE (mm)	LONG (m)	Ø	PAG	POIDS	UF	PV AU M ² € HT	PV BOBINE € HT
89041	powerJet Sunlight Backlit Mat 285g	285g / 205µ	Blanc Mat	Bobine	1372	30	3"	1	13,1	UN	5,99	246,36

MAGNÉTIQUE BLANC IMPRIMABLE

Teslaflex One 300μ



Description : Film magnétique 655g avec une surface en polyester (PET) imprimable.

Points forts : Surface mat anti-reflet. Simplicité et rapidité d'utilisation. Utilisation sur toutes surfaces ferreuses. Excellente stabilité dimensionnelle.

Applications : Tous les affichages qui doivent être actualisés sans difficulté de mise en oeuvre, POS, lieux publics, magasins, expositions...

GRUPE ARTICLES : 591

REMISE :



TESLAFLEX ONE 300μ

CODE	DÉSIGNATION	GRS / μ	COULEUR	CDT	LAIZE (mm)	LONG (m)	Ø	PAQ	POIDS	UF	PV AU M ² € HT	PV BOBINE € HT
89256	Magnetique Teslaflex One	655g / 300μ	Blanc	Bobine	1270	30	3"	1	26,4	UN	11,98	456,58

MAGNÉTIQUE BRUN ADHÉSIF NON IMPRIMABLE ET FILM FERREUX IMPRIMABLE

Teslabase (Magnétique Adhésif Brun - Non Imprimable) 900μ

Description : Film magnétique adhésif brun non imprimable. Combiné avec le Teslaflex, il permet de réaliser des panneaux d'affichages magnétiques très simple à mettre à jour.

Points forts : Simplicité et rapidité d'utilisation. La colle forte au verso permet une adhésion sur tous types de surfaces. Son fort pouvoir magnétique permet de coller un vinyle imprimé par dessus le Teslabase pour le décorer et sans altérer sa force magnétique. Excellente stabilité dimensionnelle.

Applications : Tous les affichages qui doivent être actualisés sans difficulté de mise en oeuvre, POS, lieux publics, magasins, expositions...



TESLABASE (MAGNÉTIQUE ADHÉSIF BRUN - NON IMPRIMABLE) 900μ

CODE	DÉSIGNATION	GRS / μ	COULEUR	CDT	LAIZE (mm)	LONG (m)	Ø	PAQ	POIDS	UF	PV AU M ² € HT	PV BOBINE € HT
8004232	Film Magnetique Brun Teslabase (Base Adhésive Non Imprimable)	2860g / 900μ	Brun	Bobine	620	15	3"	1	28,0	UN	12,80	119,01
8004240	"	"	"	"	1000	15	3"	1	44,3	UN	12,80	191,94

Teslaflex (Film ferreux Imprimable) 180µ



Description : Film ferreux imprimable très léger et flexible. Combiné avec le Teslabase, il permet de réaliser des panneaux d'affichages magnétiques très simple à mettre à jour. Réutilisable à volonté.

Points forts : Simplicité et rapidité d'utilisation. Qualité photo des impressions. Pas de plis, pas de bulles, pas de traces de colle. L'affichage magnétique enlève tous les soucis techniques liés à la pose et à la dépose des affichages. Excellente stabilité dimensionnelle. Coûts d'expédition optimisés.

Applications : Tous les affichages qui doivent être actualisés sans difficulté de mise en oeuvre, POS, lieux publics, magasins, expositions...

TESLAFLEX
MAGNETISE YOUR IMAGE

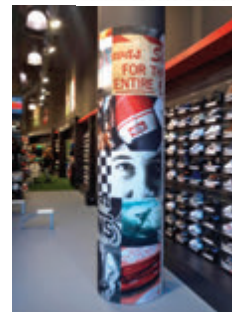

TESLAFLEX (FILM FERREUX IMPRIMABLE) 180µ

CODE	DÉSIGNATION	GRS	COULEUR	CDT	LAIZE (mm)	LONG (m)	Ø	PAQ	POIDS	UF	PV AU M ² € HT	PV BOBINE € HT
8006110	Film Ferreux Teslaflex (Bobine d'Impression)	340g / 180µ	Blanc	Bobine	1270	50	3"	1	23,0	UN	7,31	464,32
8006109	"	"	"	"	1524	50	3"	1	27,3	UN	7,31	557,19

powerJet Magnétique Blanc



Description : Film magnétique blanc en PVC avec un très bon rapport qualité/prix. Existe en 350µ, 600µ et 850µ. A utiliser sur une surface ferreuse. imprimable.

Points forts : Surface mat anti-reflet. Simplicité et rapidité d'utilisation. Utilisation sur toutes surfaces ferreuses. Excellente stabilité dimensionnelle.

Applications : Pour tous les affichages qui doivent être actualisés sans difficulté de mise en oeuvre, POS, lieux publics, magasins, expositions...

Le 600µ et 850µ peuvent s'utiliser sur des véhicules car leur force magnétique est élevée et permet un bon maintien.

powerjet



POWERJET MAGNÉTIQUE BLANC

CODE	DÉSIGNATION	GRS	COULEUR	CDT	LAIZE (mm)	LONG (m)	Ø	PAQ	POIDS	UF	PV AU M ² € HT	PV BOBINE € HT
453454	Film Magnétique (Bobine d'Impression)	350µ	Blanc	Bobine	1200	30	3"	1	38,0	UN	6,88	247,50
453415	"	600µ	"	"	1000	20	3"	1	37,0	UN	9,17	183,40
453412	"	850µ	"	"	1000	10	3"	1	28,0	UN	11,39	113,90

REPOSITIONNABLE BLANC

YupoTako (XAD 1082) Adhésif Repositionnable 185µ

(Nuancier : N°16)



Description : Tako (pieuvre en japonais) est un adhésif repositionnable. Colle aux surfaces planes comme une pieuvre grâce à sa structure en micro ventouses. Aucun adhésif utilisé, ne laisse aucune sensation collante sur l'étiquette ou le support.

Points forts : Repositionnable, laisse aucune trace de colle sur les surfaces, réutilisable en le rinçant à l'eau.

Applications : Publicités, vitrophanie, promotions sur lieu de vente, jeux éducatifs...

GROUPE ARTICLES : 6

REMISE :



YUPOTAKO (XAD 1082) ADHÉSIF REPOSITIONNABLE 185µ

CODE	DÉSIGNATION	GRS / µ	COULEUR	CDT	LAIZE (mm)	LONG (m)	Ø	PAQ	POIDS	UF	PV AU M² € HT	PV BOBINE € HT
225049	YupoTako Epaisseur 245µ (frontal 185µ, liner 60µ)	175g / 185µ	Blanc	Bobine	1270	20	3"	1	5,8	UN	14,94	379,50

YupoTako (XAD 1069) Adhésif Repositionnable 180µ (encres UV et Latex)



Description : Tako (pieuvre en japonais) est un adhésif repositionnable. Colle aux surfaces planes comme une pieuvre grâce à sa structure en micro ventouses. Aucun adhésif utilisé, ne laisse aucune sensation collante sur l'étiquette ou le support.

Points forts : Repositionnable, laisse aucune trace de colle sur les surfaces, réutilisable en le rinçant à l'eau.

Applications : Publicités, vitrophanie, promotions sur lieu de vente, jeux éducatifs...



YUPOTAKO (XAD 1069) ADHÉSIF REPOSITIONNABLE 180µ (ENCRES UV ET LATEX)

CODE	DÉSIGNATION	GRS / µ	COULEUR	CDT	LAIZE (mm)	LONG (m)	Ø	PAQ	POIDS	UF	PV AU M² € HT	PV BOBINE € HT
8003348	YupoTako Polypro Repositionnable (Frontal 180µ, Liner 60µ) XAD 1069	166g / 180µ	Blanc	Bobine	1270	20	3"	1	5,6	UN	10,73	272,50

SpotOn® Adhésif Repositionnable Blanc Brillant et Mat B1

NOUVEAU

DRYTAC



Description : Film PVC adhésif repositionnable blanc brillant ou mat B1. S'applique et se retire facilement sans bulle et sans humecter la paroi (easy bubble free). Le frontal fait 100µ et le liner 135g. Peut être utilisé en extérieur pour des opérations à court terme (6 mois) et en intérieur jusqu'à 3 ans.

Points forts : Repositionnable, laisse aucune trace de colle sur les surfaces, très bon rapport qualité/prix.

Applications : Publicités, vitrophanie, promotions sur lieu de vente...



SPOTON® ADHÉSIF REPOSITIONNABLE BLANC BRILLANT ET MAT B1

CODE	DÉSIGNATION	GRS	COULEUR	CDT	LAIZE (mm)	LONG (m)	Ø	PAG	POIDS	UF	PV AU M ² € HT	PV BOBINE € HT
453565	SpotOn® Adhésif Repositionnable Blanc Brillant B1	100µ	Blanc Brillant	Bobine	1070	50	3"	1	12,9	UN	3,45	184,80
453567	"	"	"	"	1370	50	3"	1	16,1	UN	3,45	236,60
453568	SpotOn® Adhésif Repositionnable Blanc Mat B1	100µ	Blanc Mat	Bobine	1070	50	3"	1	12,9	UN	3,45	184,80
453569	"	"	"	"	1370	50	3"	1	16,1	UN	3,45	236,60

REPOSITIONNABLE TRANSPARENT

Natura Optical Clear Transparent Repositionnable 120µ

(Nuancier : N°18)

Natura
MAKE DIFFERENCE



Description : Film polyester transparent repositionnable pour tous les systèmes d'impression. Adhère sur toutes les surfaces lisses. Réutilisable.

Points forts : Ne laisse pas de trace de colle sur le support, réutilisable même après 2-3 ans, très bonne planéité et stabilité dimensionnelle, brillance des couleurs, qualité photo, PVC Free.

Applications : Vitrophanie, publicités, stickers, jeux éducatifs...



NATURA OPTICAL CLEAR TRANSPARENT REPOSITIONNABLE 120µ

CODE	DÉSIGNATION	GRS / µ	COULEUR	CDT	LAIZE (mm)	LONG (m)	Ø	PAG	POIDS	UF	PV AU M ² € HT	PV BOBINE € HT
89102	Natura Optical Clear Transp Repositionnable (frontal 120µ, liner 60µ)	235g / 120µ	Transparent	Bobine	1270	30	3"	1	10,4	UN	8,34	317,83

powerJet Window Film Semi-Tac Transparent Repositionnable 180µ

(Nuancier : N°19)



Description : powerJet Window film semi-tac est le nouveau standard pour la vitrophanie. Le film polyester transparent est combiné avec une colle légère et invisible. Cela permet de le coller sur des surfaces de verre de façon presque invisible. La transparence se garde aussi sous l'effet de l'humidité. Protecteur (liner) : 130 g/m², application entre 15°C et 30°C.

Points forts : Bonne stabilité dimensionnelle, permet des hauts niveaux de couverture, repositionnable.

Applications : Vitrophanie, publicités, stickers, jeux éducatifs...



POWERJET WINDOW FILM SEMI-TAC TRANSPARENT REPOSITIONNABLE 180µ

CODE	DÉSIGNATION	GRS / µ	COULEUR	CDT	LAIZE (mm)	LONG (m)	Ø	PAQ	POIDS	UF	PV AU M ² € HT	PV BOBINE € HT
89103	powerJet Window Film Semi-Tac Transparent Repositionnable	250g / 180µ	Transparent	Bobine	1370	30	3"	1	11,7	UN	6,38	262,19

SpotOn® Adhésif Repositionnable Transparent Brillant et Mat B1



Description : Film PVC adhésif repositionnable transparent brillant ou mat B1. S'applique et se retire facilement sans bulle et sans humecter la paroi (easy bubble free). Le frontal fait 100µ et le liner 135g. Peut être utilisé en extérieur pour des opérations à court terme (6 mois) et en intérieur jusqu'à 3 ans.

Points forts : Repositionnable, laisse aucune trace de colle sur les surfaces, très bon rapport qualité/prix.

Applications : Publicités, vitrophanie, promotions sur lieu de vente...

NOUVEAU

DRYTAC



SPOTON® ADHÉSIF REPOSITIONNABLE TRANSPARENT BRILLANT ET MAT B1

CODE	DÉSIGNATION	GRS / µ	COULEUR	CDT	LAIZE (mm)	LONG (m)	Ø	PAQ	POIDS	UF	PV AU M ² € HT	PV BOBINE € HT
453570	SpotOn® Adh. Repositionnable Transparent Brillant B1	100µ	Transparent Brillant	Bobine	1370	50	3"	1	16,1	UN	3,45	236,60
453571	SpotOn® Adh. Repositionnable Transparent Mat B1	100µ	Transparent Mat	Bobine	1370	50	3"	1	16,1	UN	3,45	236,60

YupoJelly (XAD 1068) Transparent Repositionnable 128µ

(Nuancier : N°17)

Pour imprimantes ou tables à plat (avec option roll) en encres UV seulement



Description : Tout comme le YupoTako, Le YupoJelly est un adhésif repositionnable transparent. Il colle aux surfaces planes comme une pieuvre grâce à sa structure en micro ventouses. Aucun adhésif utilisé, ne laisse aucune sensation collante sur l'étiquette ou le support. Aussi, il ne laisse aucune trace.

Points forts : Invisibilité grâce sa transparence, repositionnable, laisse aucune trace de colle sur les surfaces.

Applications : Publicités, vitrophanie, promotions sur lieu de vente...
Mandrin de 3" pour des traceurs ou table à plat (option roll) à encres UV.

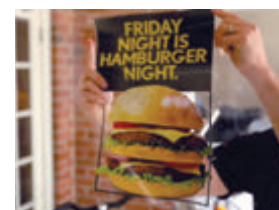

YUPOJELLY (XAD 1068) TRANSPARENT REPOSITIONNABLE 128µ

CODE	DÉSIGNATION	GRS / µ	COULEUR	CDT	LAIZE (mm)	LONG (m)	Ø	PAQ	POIDS	UF	PV AU M ² € HT	PV BOBINE € HT
333364	YupoJelly Epaisseur 178µ (frontal 128µ, liner 50µ)	238g / 128µ	Transparent	Bobine	1270	20	3"	1	7,4	UN	13,18	334,80

powerJet Canvas Rio 400g B1

(Nuancier : N°43)



Description : Toile d'artiste de haute qualité "Made in Germany" en tissu de coton de polyester **B1** (ignifugée). Son revêtement ultra blanc permet un séchage rapide et une excellente reproduction des couleurs avec le respect des contours même avec une charge d'encre importante.

Points forts : Séchage rapide et accepte des charges d'encres importantes. Excellent étirage. Excellente résistance aux plis et aux rayures.

Applications : Reproduction de tableaux, reproductions artistiques...

GROUPE ARTICLES : 152

REMISE :



POWERJET CANVAS RIO 400G B1

CODE	DÉSIGNATION	GRS / μ	COULEUR	CDT	LAIZE (mm)	LONG (m)	\emptyset	PAG	POIDS	UF	PV AU M ² € HT	PV BOBINE € HT
89062	powerJet Canvas Rio B1	400g / 480 μ	Blanc	Bobine	1067	25	3"	1	12,1	UN	9,69	258,59

powerJet Canvas Manhattan 270g

(Nuancier : N°42)



Description : Toile de polyester avec une surface satinée. Le revêtement a été spécialement conçu pour les encres Latex, mais offre également de très bons résultats d'impression avec des encres Eco-Solvent et UV. La matière est 100% indéformable.

Résistante à l'eau et aux taches.

Points forts : Séchage rapide et accepte des charges d'encres importantes. Excellent étirage. Excellente résistance aux plis et aux rayures, résistant à l'eau et aux taches.

Applications : Reproductions de tableaux, reproductions artistiques, bannières, Roll-Up...



POWERJET CANVAS MANHATTAN 270G

CODE	DÉSIGNATION	GRS / μ	COULEUR	CDT	LAIZE (mm)	LONG (m)	\emptyset	PAG	POIDS	UF	PV AU M ² € HT	PV BOBINE € HT
89061	powerJet Canvas Manhattan	270g	Blanc	Bobine	1524	50	3"	1	25,8	UN	3,93	299,34

PAPIER PEINT

Jet Tex Wall (Pré-encollé) 300g B1

Toile Evergreen Dickson Colle activable à l'eau au Verso
Très Souple et très Résistante - Ignifugée B-s2,d0



Description : Toile Evergreen Jet Tex pré-encollée **B1**, ignifugé B-s2,d0, sans PVC, sans reflet pour utilisation en intérieur. Très souple.

Points forts : Toile écologique légère, ignifugée B1, anti-reflet. Excellent rendu des couleurs, résistant aux UV, très grande résistance à la déchirure et la traction. Colle à papier peint au verso activable à l'eau.

Applications : Habillage mural, salons professionnels,...



JET TEX WALL (PRÉ-ENCOLLÉ) 300G B1

CODE	DÉSIGNATION	GRS / μ	COULEUR	CDT	LAIZE (mm)	LONG (m)	\emptyset	PAQ	POIDS	UF	PV AU M ² € HT	PV BOBINE € HT
89273	Papier Peint Pré-encollé Toile Ecologique Dickson sans PVC B1	300g / 270 μ	Blanc	Bobine	1020	30	3"	1	11,50	UN	13,40	410,00

Jet Tex Comfort 390g M1

Toile Evergreen Dickson
100% Opaque et très Résistante - Ignifugée B-s1,d0



Description : Toile Evergreen Jet Tex Comfort **M1**, ignifugé B-s1,d0, sans PVC, en polyester pour utilisation en intérieur. Très souple. **Face imprimable côté extérieur.** Jet Tex Comfort est conçu pour le marché de la décoration murale personnalisée collée ou tendue, aussi bien en pose en lés qu'en pose panoramique monobloc. Il se destine essentiellement aux marchés de rénovations de par son épaisseur et son opacité permettant de masquer la couleur du mur initial. Norme SAFETY OF TOYS.

Points forts : Toile écologique légère, ignifugée M1, anti-reflet. Excellent rendu des couleurs, résistante aux UV, très grande résistance à la déchirure et la traction, économique, opaque, pose rapide. Ne se froisse pas et ne se plisse pas lors de l'opération de marouflage.

Applications : Décoration murale, tableaux, tapisserie personnalisée...



JET TEX COMFORT 390G M1

CODE	DÉSIGNATION	GRS / μ	COULEUR	CDT	LAIZE (mm)	LONG (m)	\emptyset	PAQ	POIDS	UF	PV AU M ² € HT	PV BOBINE € HT
455905	NSK Jet Tex Comfort 390g M1	390g / 410 μ	Blanc	Bobine	1060	30	3"	1	13,8	UN	13,52	430,00
455906	"	"	"	"	1370	30	3"	1	17,4	UN	13,51	555,20
455907	"	"	"	"	3200	60	3"	1	76,3	UN	12,83	2 462,40

NSK : Délai de livraison J+3

powerJet WallgrafX Prime M1 240g (245µ) / Repositionnable

NOUVEAU



Description : WallGrafX Prime est un tissu polyester satiné repositionnable certifié **M1** aux dimensions stables et destiné aux encres à base de solvants et Latex. Le produit a été spécialement conçu pour la décoration des murs, des cloisons de salons et du mobilier ainsi que pour des applications publicitaires. Il s'applique facilement sur des surfaces lisses ou légèrement structurées.

Grammage avec liner : 380g / 380µ.

Points forts : Se retire facilement sans trace, verso noir pour couvrir parfaitement les surfaces de collage, certifié **M1**.

Peut s'utiliser pour des salons ou des espaces publics. Résistant à l'humidité. Utilisation de longue durée en intérieur et de courte durée en extérieur (3 mois).

Applications : Décoration murale, publicité sur le lieu de vente (POS), foires...



POWERJET WALLGRAF X PRIME M1 240G (245µ) / REPOSITIONNABLE

CODE	DÉSIGNATION	GRS / µ	COULEUR	CDT	LAIZE (mm)	LONG (m)	Ø	PAQ	POIDS	UF	PV AU M ² € HT	PV BOBINE € HT
453417	powerJet WallgrafX Prime M1 240g (245µ) / Repositionnable	240g / 245µ	Blanc	Bobine	1372	25	3"	1	20,0	UN	10,67	366,05

powerJet Wall Fleece Dekor1 / Adhésif B1

(Nuancier : N°47-48)



Description : Papier peint polyester certifié **B1** de haute qualité non-tissé certifié FSC®. Sa surface lisse lui permet une reproduction brillante des couleurs. Pour systèmes d'impression avec des encres Latex et UV. powerJet Wall Fleece Dekor atténué les fissures. Pour le collage, utiliser un adhésif tel que Methylan Secura ou MethylanNP. Enlever la colle qui dépasse avec un chiffon humide. Un chauffage excessif pendant la période de séchage doit être évité. Le Wall Fleece Dekor Adhésif est une version avec une colle adhésive rendant plus facile la décoration murale et permet un collage sur des portes pour une décoration complète.

Points forts : Couvre les fissures, très bonne opacité.

Applications : Décoration murale.

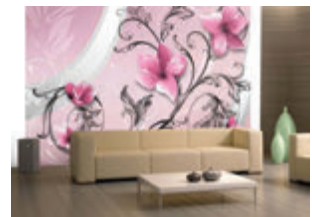

POWERJET WALL FLEECE DEKOR1 / ADHÉSIF B1

CODE	DÉSIGNATION	GRS / µ	COULEUR	CDT	LAIZE (mm)	LONG (m)	Ø	PAQ	POIDS	UF	PV AU M ² € HT	PV BOBINE € HT
89065	powerJet Wall Fleece B1 (FSC®) Liner : 80g	180g	Blanc	Bobine	1524	50	3"	1	15,1	UN	3,19	243,05
89066	powerJet Wall Fleece Adhésif B1 (FSC®) Liner : 80g	150g	Blanc	Bobine	1524	50	3"	1	12,8	UN	4,69	357,10

powerJet Design2wall Satin 230g



NOUVEAU



Description : Papier peint intissé pré-encollé satiné de haute qualité certifié FSC®.

Il se caractérise par une haute brillance des couleurs et une très bonne stabilité dimensionnelle. Grâce à la colle activée à l'eau au verso, le papier peint imprimé peut être collé au mur immédiatement après trempage dans l'eau. Il adhère à de nombreuses surfaces différentes en restant facile à retirer. Il est ignifugé et certifié **C-s1,d0**. La surface dure et résistante aux rayures de ce papier peint, permet son utilisation à long terme dans les zones très fréquentées.

Points forts : Couvre les fissures et les surfaces inégales, très bonne opacité, bonne tenue à la lumière, sans PVC, surface résistante aux rayures, très bonne stabilité dimensionnelle.

Applications : Décoration murale.



POWERJET DESIGN2WALL SATIN 230G

CODE	DÉSIGNATION	GRS / µ	COULEUR	CDT	LAIZE (mm)	LONG (m)	Ø	PAQ	POIDS	UF	PV AU M ² € HT	PV BOBINE € HT
456234	powerJet Design2wall Pré-encollé Satin 230g	230g / 350µ	Blanc	Bobine	1067	51	3"	1	13,9	UN	5,50	299,30
456235	"	"	"	"	1372	51	3"	1	17,5	UN	5,50	384,85

VINYLE ADHÉSIF POUR DÉCORATION MURALE

Avery MPI Wall Film Hi-Tack Apolaire Permanent (Surfaces Rugueuses et Plastiques Difficiles)

Norme anti-feu Euroclasse : MPI 8626 : C-s2,d0 / MPI 8024 : B-s1,d0 / MPI 8726 : B-s1,d0 / MPI 8826 : C-s1,d0 / MPI 8621 : B-s2,d0 / MPI 8520 : B-s1,d0



Description : Vinyles Adhésifs pour décoration murale. Colle Hi-tack, pour coller sur tous type de revêtements exigeants : les murs irréguliers, le plastique, les peintures poudrées, la fibre de verre, des revêtements vernis et les surfaces métalliques peintes. Existe en finition mate, Canvas, Pierre ou Stuc. Existe également avec la colle pose facile E.A d'Avery.

Points forts : Très facile d'utilisation. Adhésif haut de gamme transparent à haute adhérence pour les supports difficiles. La technologie Easy Apply permet une pose rapide et facile.

Plusieurs aspects de surface. Excellent rendu des couleurs.

Applications : Habillage mural, décoration, design intérieur, salons professionnels...

GRUPE ARTICLES : 153

REMISE :



AVERY MPI WALL FILM HI-TACK APOLAIRE PERMANENT (SURFACES RUGUEUSES ET PLASTIQUES DIFFICILES)

CODE	DÉSIGNATION	GRS / μ	COULEUR	CDT	LAIZE (mm)	LONG (m)	Ø	PAQ	POIDS	UF	PV AU M ² € HT	PV BOBINE € HT
89274	NSK Avery MPI 8626 Vinyle Adhésif Blanc Mat Hi-Tack (Colle Transparente)	150μ	Blanc Mat	Bobine	1370	50	3"	1	11,0	UN	7,13	488,10
89275	NSK Avery MPI 8024 EA Vinyle Adhésif Blanc Mat Hi-Tack Easy Apply (Colle Transparente)	90μ	Canvas Mat	Bobine	1372	45,7	3"	1	10,8	UN	8,68	544,11
89276	NSK Avery MPI 8726 Vinyle Adhésif Canvas Mat Hi-Tack (Colle Transparente)	150μ	Canvas Mat	Bobine	1370	25	3"	1	8,3	UN	8,48	290,50
89277	NSK Avery MPI 8726 Vinyle Adhésif Stone Mat Hi-Tack (Colle Transparente)	200μ	Stone	Bobine	1370	25	3"	1	10,0	UN	8,48	290,50
89278	NSK Avery MPI 8726 Vinyle Adhésif Stucco Mat Hi-Tack (Colle Transparente)	150μ	Stucco	Bobine	1370	25	3"	1	8,3	UN	8,48	290,50
89279	NSK Avery MPI 8621 Vinyle Adhésif Blanc Mat Enlevable (Colle Transparente)	150μ	Blanc Mat	Bobine	1372	45,7	3"	1	13,9	UN	7,06	442,37
455167	NSK Avery MPI 8826 Textile PET Nouveau (sans PVC)	250μ	Textile	Bobine	1370	25	3"	1	11,7	UN	11,16	382,30
455168	NSK Avery MPI 8520 Papier Adhésif à émulsion, permanent (UV/Latex) Nouveau (sans PVC)	290μ	Wall Paper	Bobine	1050	25	3"	1	10,3	UN	4,88	128,20

NSK : Délai de livraison J+4



Avery Dennison® MPI™ 8000 Wall Film series

The Interior Design Collection

Avery Dennison présente sa nouvelle gamme Interior Design Collection, regroupant des solutions graphiques inspirantes qui éveillent la créativité et ouvrent la voie à des décorations murales capables de générer de l'émotion.

La Série MPI 8000 Series repousse les limites en offrant des solutions adaptées aux applications de décoration intérieure les plus ambitieuses, grâce au large choix de supports d'impression texturés qui la composent. Tous les films de cette gamme s'appliquent facilement et permettent d'obtenir de superbes résultats d'impression.

Accédez à un nouveau monde de possibilités créatives: des films PVC imprimables dotés de finis texturés luxueux "canvas", "crushed stone" et "natural stucco". Le large choix d'adhésifs permet d'opter pour des projets de décoration murale à court ou long terme particulièrement adaptés aux espaces d'accueil, tels que les hôtels, les hôpitaux, les boutiques, les musées, ou les expositions. Les films de la Série MPI 8000 ne requièrent pas l'application d'un primer et leur excellente opacité cache totalement la couche inférieure. La nouvelle gamme Avery Dennison Interior Design Collection rend la

transformation d'intérieurs plus facile et plus gratifiante que jamais en termes de résultats visuels.

PRINCIPALES CARACTÉRISTIQUES

- > Installation rapide, facile et propre; aucun primer requis avant la pose
- > Impression numérique avec encres solvants, éco-solvant, latex et UV
- > Gamme complète de matériaux texturés et non-texturés, proposant un large choix d'adhésifs
- > Couverture parfaite du substrat, grâce à des films plus épais, très opaques
- > Adaptés à une vaste gamme de supports grâce au choix entre adhésifs à haut tack initial et adhésifs enlevables
- > Convient à la majorité des plateformes d'impression
- > Certification au feu disponible

USAGES RECOMMANDÉS

- > Décoration murale imprimée - boutiques, promotion de marque
- > Intérieurs commerciaux, hôpitaux, hôtels ...
- > Expositions, musées
- > Autres applications de décoration intérieure

*Une gamme complète de produits pour
la finition de vos imprimés grand format*

Table de contre-collage évolutive,
disponible en 2, 4, 6... mètres utiles.

AppliKator



Lamineurs
STARTER,
disponibles
en trois laizes
un produit simple
et fonctionnel.



**Made
in
France**



Lamineurs
MISTRAL &
ARKANE 1650,
les références
du marché.

Kalaxy 1650, découpe automatique de bobines
dans les deux axes.

Génération automatique des repères de coupe
avec la plupart des RIP dédiés grand format.



Adhésif Antidérapant Repositionnable SpotOn® Floor

NOUVEAU

DRYTAC



Description : SpotOn® Floor 200 est un adhésif repositionnable antidérapant pour le sol. Il est **certifié R10**. Il a été spécifiquement conçu pour une utilisation simple, facile et une pose sans outil.

Points forts : Ce film peut être appliqué sur plusieurs type de sol, y compris sur de la moquette, sols ou carreaux de céramique, bois, béton, vinyle ciré, marbre... Il peut aussi être enlevé proprement et rapidement dans les six mois d'application.

Applications : Signalétique en boutiques, galeries marchandes, concessionnaires auto, moto, musées, marquage d'orientation pour les espaces bureaux, distanciation sociale...

GROUPE ARTICLES : 154

REMISE :



ADHÉSIF ANTIDÉRAPANT REPOSITIONNABLE SPOTON® FLOOR

CODE	DÉSIGNATION	μ	COULEUR	CDT	LAIZE (mm)	LONG (m)	Ø	PAG	POIDS	UF	PV AU M ² € HT	PV BOBINE € HT
453572	Adhésif Antidérapant Repositionnable SpotOn® Floor	200μ	Blanc Mat	Bobine	1370	30	3"	1	13,1	UN	6,28	258,10

AsphaltWalk M1 - R12



Description : Film Antidérapant R12 - M1. Revêtement à base d'éclats de verre et couche inférieure en aluminium. Applications très variées jusqu'à 6 mois en extérieur sur le bitume, le béton, l'asphalte, les briques et pavés, les pierres non traitées... S'enlève facilement de ces surfaces sans résidus ou presque, même après une utilisation prolongée. La haute qualité antidérapante du produit permet d'appliquer AsphaltWalk presque partout, voire même dans les escaliers et les pentes très inclinées

Points forts : Utilisation en extérieur. Se colle directement sur le bitume. Pas de lamination. Surface extrêmement résistante et antidérapante même à l'état humide. S'adapte à toutes les surfaces. Effets 3D impressionnants. Sans PVC. Entièrement recyclable.

Applications : Entrées de boutiques, arrêts de bus, stations de tramway, de métro, événementiel sportif y compris automobile, concessionnaires auto, moto, musées, stations service, garages et parkings, entrées, signalisation et marquage routier, zones piétonnes, escaliers...



ASPHALTWALK M1 - R12

CODE	DÉSIGNATION	μ	COULEUR	CDT	LAIZE (mm)	LONG (m)	Ø	PAG	POIDS	UF	PV AU M ² € HT	PV BOBINE € HT
89281	NSK AsphaltWalk M1 / F2 (UV et Latex Seulement)	428g / 300μ	Blanc	Bobine	1220	30,48	3"	1	17,3	UN	87,18	3 241,75

NSK : Délai de livraison J+3

Existe dans une longueur de 10m et 15m (interrogez votre interlocuteur commercial)

TexWalk M1 - R12



Description : Film Antidérapant R12 - M1. Très souple avec une base en textile. Applications très variées **en intérieur et en extérieur (faible passage jusqu'à 3 mois)**. Jusqu'à 6 semaines au sol et 2 ans au mur. Se pose sur moquette, parquets, sols en PVC, pierres non traitées et toutes les surfaces au sol en milieu intérieur. Se pose également sur les murs ou tapisseries. Le film s'enlève facilement.

Points forts : Utilisation en intérieur et en extérieur (faible passage jusqu'à 3 mois). Pas de lamination. Surface extrêmement résistante et antidérapante. Se coupe avec un Plotter. Effets 3D impressionnants.

Applications : Supermarchés, galeries marchandes, pharmacies, buralistes, musées, salons professionnels, distanciation sociale...



TEXWALK M1 - R12

CODE	DÉSIGNATION	μ	COULEUR	CDT	LAIZE (mm)	LONG (m)	Ø	PAQ	POIDS	UF	PV AU M² € HT	PV BOBINE € HT
89282	Asphalt TexWalk M1 / F3	330μ	Blanc	Bobine	1220	25	3"	1	13,6	UN	22,88	697,79

SportWalk - R10



Description : Film Antidérapant R10. Applications très variées jusqu'à 2 semaines en extérieur sur le bitume, le béton, l'asphalte, les briques et pavés, les pierres non traitées...

S'enlève facilement de ces surfaces sans résidus ou presque.

Points forts : Utilisation en extérieur. Se colle directement sur le sol. Pas de lamination. Surface extrêmement résistante et antidérapante même à l'état humide. S'adapte à toutes les surfaces. Se coupe avec un plotter. Effets 3D impressionnants.

Applications : Evènements sportifs, terrains de sports extérieurs, zones piétonnes...



SPORTWALK - R10

CODE	DÉSIGNATION	μ	COULEUR	CDT	LAIZE (mm)	LONG (m)	Ø	PAQ	POIDS	UF	PV AU M² € HT	PV BOBINE € HT
89283	NSK Asphalt SportWalk	500μ	Blanc	Bobine	1300	30,48	3"	1	23,2	UN	32,70	1 295,64

NSK : Délai de livraison J+3

CatWalk - R10



Description : Film Antidérapant R10. Applications très variées jusqu'à 3 mois sur presque toutes les surfaces lisses intérieures (carrelages, parquet, marbre...) en zone sèche ou bien humide (application à sec). Le film s'enlève facilement.

Points forts : Utilisation en intérieur. Pas de lamination. Surface extrêmement résistante et antidérapante même à l'état humide. Se coupe avec un plotter, traitement anti-bactérien. Effets 3D impressionnants.

Applications : Supermarchés, galeries marchandes, pharmacies, buralistes, musées, salles de bains, baignoires, piscines, saunas, salles de fitness...



CATWALK - R10

CODE	DÉSIGNATION	μ	COULEUR	CDT	LAIZE (mm)	LONG (m)	Ø	PAQ	POIDS	UF	PV AU M² € HT	PV BOBINE € HT
89284	NSK Asphalt CatWalk	660μ	Blanc	Bobine	1300	30,48	3"	1	33,1	UN	30,25	1 198,69

NSK : Délai de livraison J+3

ClearWalk - R10



Description : Film Antidérapant Transparent R10. Applications très variées jusqu'à 3 mois sur presque toutes les surfaces lisses intérieures (carrelages, parquet, marbre ...) en zone sèche ou bien humide (application à sec). Le film s'enlève facilement.

Points forts : Utilisation en intérieur. Pas de lamination. Surface extrêmement résistante et antidérapante même à l'état humide. Se coupe avec un plotter. Effets 3D impressionnants.

Applications : Supermarchés, galeries marchandes, pharmacies, buralistes, musées, salles de bains, baignoires, piscines, saunas, salles de fitness...



CLEARWALK - R10

CODE	DÉSIGNATION	μ	COULEUR	CDT	LAIZE (mm)	LONG (m)	Ø	PAQ	POIDS	UF	PV AU M² € HT	PV BOBINE € HT
89285	NSK Asphalt ClearWalk	500μ	Blanc	Bobine	1300	30,48	3"	1	23,2	UN	30,27	1 199,52

NSK : Délai de livraison J+3

StarWalk - R11 (jusqu'à épuisement, arrêt fabricant)



Description : Film Antidérapant R11. Applications en intérieur jusqu'à 1 an. Verso métallisé qui est conçu pour être posé, repositionné et enlevé très facilement sans résidus de colle. Avec son film de lamination spécifique, StarWalk est très bien indiqué pour le marbre, la pierre polie et la pierre lisse. La colle tout spécialement conçue pour cette application a un tac faible au toucher qui développe toute sa force d'adhésion au bout de 24-48 heures. Grâce à sa colle bien repositionnable et au tac faible au début de l'application, la pose est également très facile.

Points forts : Utilisation en intérieur sur des surfaces comme le marbre. Film de lamination spécifique. Pose et dépose facile. Réutilisable. Enlevable sans résidus de colle. Indéformable et résistant à la chaleur et à l'humidité. Surface extrêmement résistante et antidérapante. Effets 3D impressionnants.

Applications : Sols intérieurs très lisses...



STARWALK - R11

CODE	DÉSIGNATION	μ	COULEUR	CDT	LAIZE (mm)	LONG (m)	Ø	PAQ	POIDS	UF	PV AU M ² € HT	PV BOBINE € HT
89286	NSK Asphalt StarWalk Film Vinyle	170μ	Blanc	Bobine	1372	30,48	3"	1	10,6	UN	15,95	667,16
89287	NSK Asphalt StarWalk Lamination	170μ	Blanc	Bobine	1372	30,48	3"	1	10,6	UN	6,82	285,32

NSK : Délai de livraison J+3

AthleticWalk - R10



Description : Film Antidérapant R10. Applications sportives en intérieur jusqu'à 1 an. Verso métallisé qui est conçu pour être posé, repositionné et enlevé très facilement sans résidus de colle. Avec son film de lamination spécifique, Athletic Walk est très bien indiqué pour les sols sportifs et sols en salles situés en milieu intérieur et avec une surface très lisse. La colle tout spécialement conçue pour cette application a un tac faible au toucher qui développe toute sa force d'adhésion au bout de 24-48 heures. Grâce à sa colle bien repositionnable et au tac faible au début de l'application, la pose est également très facile.

Points forts : Utilisation en intérieur. Film de lamination spécifique. Pose et dépose facile. Réutilisable. Enlevable sans résidus de colle. Indéformable et résistant à la chaleur et à l'humidité. Surface extrêmement résistante et antidérapante. Effets 3D impressionnants.

Applications : Sols sportifs en milieu intérieur, sports collectifs en salle...



ATHLETICWALK - R10

CODE	DÉSIGNATION	μ	COULEUR	CDT	LAIZE (mm)	LONG (m)	Ø	PAQ	POIDS	UF	PV AU M ² € HT	PV BOBINE € HT
89288	NSK Asphalt AthleticWalk Film Vinyle	170μ	Blanc	Bobine	1372	30,48	3"	1	10,6	UN	15,20	635,52
89289	NSK Asphalt AthleticWalk Lamination	170μ	Blanc	Bobine	1372	30,48	3"	1	10,6	UN	6,82	285,32

NSK : Délai de livraison J+3

LumiWalk



Description : Film Antidérapant Photoluminescent, il s'emploie pour le marquage à long terme en intérieur. Il peut s'appliquer sur des surfaces comme le béton, le ciment, la pierre traitée ou non, le carrelage et le plancher. S'enlève facilement même après des utilisations de longue durée. Les pigments capturent la lumière et génèrent la brillance du film dans l'obscurité. LumiWalk a été conçu non seulement pour la communication mais également pour le marquage de sécurité. La structure du film permet aussi l'application sur des surfaces non lisses ou structurées ainsi que sur les marches d'escaliers.

Points forts : Photoluminescent (brille dans l'obscurité). Utilisation en intérieur sur tout type de surfaces. Pas de lamination. Très résistant à l'usure, longue durabilité, sécurisant grâce à sa surface vraiment antidérapante, application sur surfaces structurées ou non lisses.

Applications : Signalétique de sécurité, musées, bateaux, discothèques, escaliers, parkings...



LUMIWALK

CODE	DÉSIGNATION	μ	COULEUR	CDT	LAIZE (mm)	LONG (m)	Ø	PAQ	POIDS	UF	PV AU M ² € HT	PV BOBINE € HT
89290	NSK Asphalt LumiWalk UV Seulement	660μ	Blanc	Bobine	686	30,48	3"	1	18,1	UN	94,49	1 975,78

NSK : Délai de livraison J+3

SoftWalk



Description : Tapis Antidérapant réutilisable (non adhésif). S'utilise en intérieur comme à l'extérieur jusqu'à 1 an. C'est un matériau en vinyle expansé tissé. Une enduction antibactérienne garantie l'hygiène du produit même sur sols humides ou en zones nu-pieds. Grâce à la structure perforée du matériau, il se nettoie facilement et l'eau peut s'écouler par les perforations. C'est un excellent moyen de communication réutilisable lors des foires, ou de toute autre manifestation événementielle. Si les conditions météorologiques le nécessitent (vent), SoftWalk peut être fixé avec un ruban adhésif double face. SoftWalk flotte sur l'eau.

Points forts : intérieur / extérieur. Facilité totale de pose : se déroule comme un tapis. Antidérapant. Réutilisable : déroulez, enroulez, aussi souvent que vous voudrez. Durabilité jusqu'à 1 an. Lavable à 30°C. Grand confort, traitement antibactérien, ne craint pas la pluie, ni moisissures, ni odeurs désagréables, même enroulé mouillé, flotte sur l'eau.

Applications : Entrées de stade, complément idéal des structures gonflables intérieures et extérieures et de toute salle de jeu pour enfants. Musées, foires, expositions. Sauna, salles de fitness, piscines et salle de bains...



SOFTWALK

CODE	DÉSIGNATION	μ	COULEUR	CDT	LAIZE (mm)	LONG (m)	Ø	PAQ	POIDS	UF	PV AU M ² € HT	PV BOBINE € HT
89292	NSK Asphalt SoftWalk UV à Plat	3,5mm	Blanc	Bobine	1524	25	3"	1	24,3	UN	23,76	905,39
89293	NSK Asphalt SoftWalk UV à Plat	"	"	"	1524	5	3"	1	6,0	UN	31,27	238,28

NSK : Délai de livraison J+3

Papier Perdu

GRUPE ARTICLES : 42

REMISE :

Description : Papier perdu ou contre-papier pour plastification à froid qui évite d'encoller le rouleau du laminateur. Le papier perdu permet le remplissage d'un espace vide lorsque le support à plastifier est plus petit que la laize de film à plastifier, il permet d'éviter le changement de largeur de film lorsque le format est plus petit et permet d'empêcher d'encoller le rouleau de lamination.

Points forts : Produit de qualité et conçu spécifiquement pour protéger le mandrin du laminateur

Applications : Pour laminateur à froid



PAPIER PERDU

CODE	DÉSIGNATION	GRS	COULEUR	CDT	LAIZE (mm)	LONG (m)	Ø	PAQ	POIDS	UF	PV AU M ² € HT	PV BOBINE € HT
451791	Papier perdu pour laminateur à froid	70g	Blanc	Bobine	1070	100	3"	1	8,9	UN	0,69	73,50
451792			Blanc	Bobine	1400	100	3"	1	11,2	UN	0,61	85,00
451794			Blanc	Bobine	1590	100	3"	1	12,5	UN	0,61	96,20



Avery Dennison® HOP :

Les vinyles adhésifs Avery Dennison HOP (High Opacity) sont des films révolutionnaires dotés d'une opacité supérieure à 99% avec une colle transparente. Ils permettent d'optimiser vos stocks en les divisant par deux. Avec les vinyles adhésifs Avery Dennison HOP, fini les inconvénients esthétiques des colles grises.

Colle Avery Dennison® E.A.R.S (Easy Apply Repositionable Slidable) :

Colle Micro-Structurée pour pose facile qui permet d'éviter les bulles et les plis. La technologie Easy Apply RS permet de maintenir une distance avec la surface, tant qu'une pression n'est pas appliquée. Le vinyle reste repositionnable durant la pose et glissable sur le support pour un alignement parfait. Excellente enlevabilité du vinyle à long terme sans laisser de trace de colle. Technologie facilitant la pose et la dépose.

Colle Avery Dennison® Apolaire Hi-Tack ou Super-Tack :

Colles très fortes pour application sur tous types de revêtements exigeants : les murs irréguliers, les plastiques difficiles (Pare-chocs de voiture non peints, tableaux de bord ou containers poubelle en PVC), les peintures poudrées, la fibre de verre, les revêtements vernis et les surfaces métalliques peintes.

RESUME DE LA GAMME
Avery Dennison Supports d'imagerie numérique



					
Super coulé Gamme MPI 1005 SC	Coulé Gamme MPI 1104 NOUVEAU!	Polymère de qualité supérieure Gamme MPI 2000	Polymère Gamme MPI 2800	Monomère Promotionelle Gamme MPI 3000	Value Monomeric Gamme MPI 3010
<p>Solutions de films coulés de qualité supérieure pour les applications 3D les plus exigeantes.</p> <ul style="list-style-type: none"> > Durée de vie maximale > Performances 3D sans équivalent > Pas de bulles d'air grâce à la technologie Easy Apply™ > Repositionnez et faites glisser facilement le film avec Easy Apply RS > Enlevabilité nette à long terme 	<p>Solutions de films coulés économiques pour des performances 3D polyvalentes.</p> <ul style="list-style-type: none"> > Longue durée de vie > Remarquable conformabilité pour les surfaces 3D > Pas de bulles d'air grâce à la technologie Easy Apply 	<p>Solutions polymères de qualité supérieure pour des applications 2D haut de gamme.</p> <ul style="list-style-type: none"> > Longue durée de vie > Pour les surfaces légèrement convexes > Pas de bulles d'air grâce à la technologie Easy Apply 	<p>Solutions polymères économiques pour des performances 2D de qualité.</p> <ul style="list-style-type: none"> > Durée de vie moyenne > Pour les surfaces légèrement convexes 	<p>Solutions monomères pour des applications promotionnelles de courte durée.</p> <ul style="list-style-type: none"> > Courte durée de vie > Pour les surfaces planes > 80-95 microns > Différentes laizes 	<p>Solutions monomères de qualité pour les applications à court terme visibles de loin.</p> <ul style="list-style-type: none"> > Courte durée de vie > Pour les surfaces planes > 80 microns > Impressions visibles de loin

*La durabilité est basée sur des conditions d'exposition européennes moyennes. En pratique, la durée de vie efficace dépend de la préparation du substrat, des conditions d'exposition et de l'entretien du marquage. Toutes les ventes sont soumises au Modalités et conditions générales de vente d'Avery Dennison (<http://terms.europe.averydennison.com>)

AVEC LES VINYLES ADHÉSIFS HOP D'AVERY DENNISON® DIVISEZ VOS STOCKS PAR 2

Un vinyle à colle transparente plus opaque qu'un vinyle à colle grise !



La nouvelle gamme de films vinyles Avery MPI HOP (High OPacity) est dotée d'une grande opacité supérieure à 99% et d'une blancheur exceptionnelle. Elle permet de réaliser des impressions pour de nombreuses applications telles que des décorations de vitrines, promotions sur lieux de vente et de recouvrement...

AVANTAGES :

- ✓ Réductions des stocks : Plus besoin de stocker à la fois des adhésifs à colle grise et à colle transparente.
- ✓ Compatible avec toutes les plateformes d'impression, UV, eco-mid solvant, solvant et latex.
- ✓ Des promotions attrayantes avec une excellente imprimabilité, une blancheur et une opacité exceptionnelles.
- ✓ Découpe et pose faciles sur un vaste éventail de supports.
- ✓ Excellent rapport prix/performance (promotions intérieures et extérieures).

CARACTÉRISTIQUES :

- ✓ Disponible en brillant et en mat.
- ✓ Adhésifs permanents ou enlevables.
- ✓ Une haute opacité (supérieure à 99%).
- ✓ Disponible dans toutes les laizes courantes : voir offre dans ce catalogue.

Disponible sur www.inapa.fr

inapa

la proximité a un sens

MONOMÈRE BLANC BRILLANT PERMANENT

Avery Dennison® MPI 3010 Monomère Blanc Brillant
Permanent Colle Transparente

NOUVEAU

Films de lamination recommandés : série DOL 3000 (voir rubrique films de lamination monomères)



Description : Film adhésif PVC monomère blanc brillant permanent colle transparente avec un dos blanc. Excellente imprimabilité avec une blancheur attractive. Solution optimale pour des applications promotionnelles à court terme sur des surfaces planes.

Points forts : Très bon rapport qualité/prix. Se retire sans trace après 1 an si pas appliqué sur des peintures en nitrocellulose, ABS, polystyrène, peintures (trop) fraîches et certains types de PVC. Excellent rendu des couleurs. Découpe et pose facile sur un vaste éventail de supports.

Applications : Signalisation intérieure et extérieure, décoration de vitrines, applications promotionnelles, points de vente...

GROUPE ARTICLES : 620

REMISE :



AVERY DENNISON® MPI 3010 MONOMÈRE BLANC BRILLANT PERMANENT COLLE TRANSPARENTE

CODE	DÉSIGNATION	μ	COULEUR	CDT	LAIZE (mm)	LONG (m)	Ø	PAQ	POIDS	UF	PV AU M ² € HT	PV BOBINE € HT
453427	MPI 3010 Vinyle Adhésif Blanc Brillant Permanent	80μ	Blanc	Bobine	1067	50	3"	1	8,9	UN	1,45	77,60
453430	"	"	"	"	1370	50	3"	1	11,0	UN	1,45	99,64
453424	"	"	"	"	1600	50	3"	1	12,6	UN	1,45	116,37

Avery Dennison® MPI 3000 HOP Monomère Blanc
Brillant Permanent Opaque Colle Transparente

Films de lamination recommandés : série DOL 3000 (voir rubrique films de lamination monomères)



Description : Film adhésif PVC monomère blanc brillant permanent colle transparente avec une opacité supérieure à 99%. Bénéficie de la norme anti-feu **Euroclasse B-s1,d0**. Excellente imprimabilité avec une blancheur attractive. Solution optimale pour des applications promotionnelles à court terme sur des surfaces planes. La gamme HOP permet de réduire de manière significative le nombre de références en stock.

Points forts : Vinyle opaque à colle transparente: pas de traces, optimisation des stocks. Excellent rendu des couleurs. Découpe et pose facile sur un vaste éventail de supports. Idéal pour recouvrement.

Applications : Signalisation intérieure et extérieure, décoration de vitrines, applications promotionnelles, points de vente...

AVERY DENNISON® MPI 3000 HOP MONOMÈRE BLANC BRILLANT PERMANENT OPAQUE
COLLE TRANSPARENTE

CODE	DÉSIGNATION	μ	COULEUR	CDT	LAIZE (mm)	LONG (m)	Ø	PAQ	POIDS	UF	PV AU M ² € HT	PV BOBINE € HT
8007227	MPI 3000 HOP Vinyle Adhésif Blanc Brillant Permanent	95μ	Blanc	Bobine	1067	50	3"	1	9,4	UN	1,80	95,86
8007231	"	"	"	"	1370	50	3"	1	11,7	UN	1,80	123,08
8007235	"	"	"	"	1600	50	3"	1	13,4	UN	1,80	143,74

Orajet 3164X G Adhésif Monomère Blanc Brillant Permanent Colle Grise

(Nuancier : N°5)

Films de lamination recommandés : série DOL 3000 ou powerGuard monomère (voir rubrique films de lamination monomères)



Description : Film adhésif blanc brillant PVC souple monomère de 0,100 mm. Colle polyacrylate grise permanente. Carton siliconé couché sur une face : 135 g/m². Collé sur aluminium, de -40° C à +80° C, pas de changement. Température de collage : > +10°C.

Points forts : Excellent rapport qualité/prix. La lamination à froid donne de très bons résultats. La durabilité en extérieur du vinyle non imprimé est de 4 ans.

Applications : Publicités, posters pour intérieur et extérieur, stickers...

GRUPE ARTICLES : 155

REMISE :



ORAJET 3164X G ADHÉSIF MONOMÈRE BLANC BRILLANT PERMANENT COLLE GRISE

CODE	DÉSIGNATION	μ	COULEUR	CDT	LAIZE (mm)	LONG (m)	Ø	PAQ	POIDS	UF	PV AU M ² € HT	PV BOBINE € HT
89075	Orajet 3164X G Adhésif Vinyle Monomère Blanc Brillant Permanent	100μ	Blanc	Bobine	1050	50	3"	1	9,3	UN	2,06	108,27
89076	"	"	"	"	1370	50	3"	1	11,7	UN	2,06	141,28
89077	"	"	"	"	1600	50	3"	1	13,4	UN	2,06	165,63

powerJet Adhésif Monomère Blanc Brillant Permanent Colle Blanche

(Nuancier : N°1)

Films de lamination recommandés : powerGuard Monomère (voir rubrique films de lamination monomères)



Description : Adhésif Vinyle brillant monomère calandré. Colle blanche acrylique permanente. Protecteur (liner) en papier kraft de 100μ. Pour surfaces planes.

Points forts : Excellent rapport qualité/prix. La lamination à froid donne de très bons résultats. La durabilité en extérieur du vinyle non imprimé est de 1 an.

Applications : Affiches, posters pour intérieur et extérieur, stickers...



POWERJET ADHÉSIF MONOMÈRE BLANC BRILLANT PERMANENT COLLE BLANCHE

CODE	DÉSIGNATION	μ	COULEUR	CDT	LAIZE (mm)	LONG (m)	Ø	PAQ	POIDS	UF	PV AU M ² € HT	PV BOBINE € HT
89069	powerJet Adhésif Monomère Blanc Brillant Permanent Jusqu'à épuisement	80μ	Blanc	Bobine	1067	50	3"	1	8,3	UN	1,60	85,21

MONOMÈRE BLANC BRILLANT ENLEVABLE

Avery Dennison® MPI 3011 Monomère Blanc Brillant Enlevable Colle Transparente

NOUVEAU

Films de lamination recommandés : série DOL 3000 (voir rubrique films de lamination monomères)



Description : Film adhésif PVC monomère blanc brillant enlevable colle transparente avec un dos blanc. Excellente imprimabilité avec une blancheur attractive. Solution optimale pour des applications promotionnelles à court terme sur des surfaces planes.

Points forts : Très bon rapport qualité/prix. Se retire sans trace après 1 an si pas appliqué sur des peintures en nitrocellulose, ABS, polystyrène, peintures (trop) fraîches et certains types de PVC. Excellent rendu des couleurs. Découpe et pose facile sur un vaste éventail de supports.

Applications : Signalisation intérieure et extérieure, décoration de vitrines, applications promotionnelles, points de vente...

GROUPE ARTICLES : 620

REMISE :



AVERY DENNISON® MPI 3011 MONOMÈRE BLANC BRILLANT ENLEVABLE COLLE TRANSPARENTE

CODE	DÉSIGNATION	μ	COULEUR	CDT	LAIZE (mm)	LONG (m)	Ø	PAQ	POIDS	UF	PV AU M ² € HT	PV BOBINE € HT
453462	MPI 3011 Vinyle Adhésif Blanc Brillant Enlevable	80μ	Blanc	Bobine	1370	50	3"	1	11,0	UN	1,45	99,64
453463	"	"	"	"	1600	50	3"	1	12,6	UN	1,45	116,37

Avery Dennison® MPI 3001 HOP Monomère Blanc Brillant Enlevable Opaque Colle Transparente

Films de lamination recommandés : série DOL 3000 (voir rubrique films de lamination monomères)



Description : Film adhésif PVC monomère blanc brillant enlevable colle transparente avec une opacité supérieure à 99%. Bénéficie de la norme **Euroclasse B-s1,d0**.

Excellente imprimabilité avec une blancheur attractive. Solution optimale pour une vaste gamme d'applications promotionnelles à court terme sur des surfaces planes. La gamme HOP permet de réduire de manière significative le nombre de références en stock.

Points forts : Vinyle opaque à colle transparente: pas de traces, optimisation des stocks. Excellent rendu des couleurs. Découpe et pose facile sur un vaste éventail de supports. Facile à enlever. Idéal pour recouvrement.

Applications : Signalisation intérieure et extérieure, décoration de vitrines, applications promotionnelles, points de vente...



AVERY DENNISON® MPI 3001 HOP MONOMÈRE BLANC BRILLANT ENLEVABLE OPAQUE COLLE TRANSPARENTE

CODE	DÉSIGNATION	μ	COULEUR	CDT	LAIZE (mm)	LONG (m)	Ø	PAQ	POIDS	UF	PV AU M ² € HT	PV BOBINE € HT
8007228	MPI 3001 HOP Vinyle Adhésif Blanc Brillant Enlevable	95μ	Blanc	Bobine	1067	50	3"	1	9,4	UN	1,80	95,86
8007232	"	"	"	"	1370	50	3"	1	11,7	UN	1,80	123,08
8007236	"	"	"	"	1600	50	3"	1	13,4	UN	1,80	143,74

SPÉCIALITÉS

Avery Dennison® MPI 3004 E.A HOP Monomère Blanc Brillant Enlevable / Permanent Opaque Easy Apply (Pose Facile)

Films de lamination recommandés : série DOL 3000 (voir rubrique films de lamination monomères)



Description : Film adhésif PVC monomère blanc brillant enlevable (prochainement permanent) colle transparente avec une opacité supérieure à 99%. Bénéficie de la norme anti-feu **Euroclasse B-s1,d0**. Excellente imprimabilité avec une blancheur attractive. Solution optimale pour une vaste gamme d'applications promotionnelles à court terme sur des surfaces planes. La gamme HOP permet de réduire de manière significative le nombre de références en stock. Grâce à la technologie Easy Apply (colle micro structurée pour une expulsion des bulles d'air aisée), le positionnement du film est facile.

Points forts : Colle transparente enlevable texturée Easy Apply pour évacuer l'air entre le support et le décor lors de la pose.

Vinyle opaque à colle transparente : pas de traces, optimisation des stocks. Excellent rendu des couleurs. Découpe et pose facile sur un vaste éventail de supports. Facile à enlever. Idéal pour recouvrement.

Applications : Signalisation intérieure et extérieure, décoration de vitrines, applications promotionnelles, points de vente...

GROUPES ARTICLES : 923

REMISE :



AVERY DENNISON® MPI 3004 E.A HOP MONOMÈRE BLANC BRILLANT ENLEVABLE / PERMANENT OPAQUE EASY APPLY (POSE FACILE)

CODE	DÉSIGNATION	μ	COULEUR	CDT	LAIZE (mm)	LONG (m)	Ø	PAG	POIDS	UF	PV AU M ² € HT	PV BOBINE € HT
89998	MPI 3004 EA HOP Vinyle Adhésif Blanc Brillant Enlevable / Permanent	95μ	Blanc	Bobine	1370	50	3"	1	9,6	UN	2,91	199,25

Avery Dennison® MPI 3601 (Pose facile) Monomère Blanc Brillant Enlevable Colle Transparente

Films de lamination recommandés : série DOL 3000 (voir rubrique films de lamination monomères)



Description : Film adhésif pose facile, PVC monomère blanc brillant enlevable colle transparente avec une opacité supérieure à 99%. Bénéficie de la norme anti-feu **Euroclasse B-s2,d0**. Excellente imprimabilité avec une blancheur attractive. Solution optimale pour une vaste gamme d'applications promotionnelles à court terme sur des surfaces planes. La gamme HOP permet de réduire de manière significative le nombre de références en stock.

Points forts : Pose Facile. Vinyle opaque à colle transparente : pas de traces, optimisation des stocks. Excellent rendu des couleurs. Découpe et pose facile sur un vaste éventail de supports. Facile à enlever.

Applications : Signalisation intérieure et extérieure, décoration de vitrines, applications promotionnelles, points de vente...



AVERY DENNISON® MPI 3601 (POSE FACILE) MONOMÈRE BLANC BRILLANT ENLEVABLE COLLE TRANSPARENTE

CODE	DÉSIGNATION	μ	COULEUR	CDT	LAIZE (mm)	LONG (m)	Ø	PAG	POIDS	UF	PV AU M ² € HT	PV BOBINE € HT
8003905	MPI 3601 Vinyle Adhésif Pose facile Blanc Brillant Enlevable	150μ	Blanc	Bobine	1370	50	3"	1	15,1	UN	4,0	273,78
8003906	"	"	"	"	1600	50	3"	1	17,4	UN	4,0	319,74

Orajet 3162X G Adhésif Monomère Blanc Brillant Enlevable Colle Grise

(Nuancier : N°7)

Films de lamination recommandés : série DOL 3000 ou powerGuard monomère (voir rubrique films de lamination monomères)



Description : Film adhésif blanc brillant PVC souple monomère de 0,100 mm. Colle polyacrylate enlevable grise. Carton siliconé couché sur une face : 135 g/m². Collé sur aluminium, de -40° C à +80° C, pas de changement. Température de collage : > +10°C.

Points forts : Excellent rapport qualité/prix. La lamination à froid donne de très bons résultats. La durabilité en extérieur du vinyle non imprimé est de 4 ans.

Applications : Publicités, posters pour intérieur et extérieur, stickers...

GRUPE ARTICLES : 155

REMISE :



ORAJET 3162X G ADHÉSIF MONOMÈRE BLANC BRILLANT ENLEVABLE COLLE GRISE

CODE	DÉSIGNATION	μ	COULEUR	CDT	LAIZE (mm)	LONG (m)	Ø	PAQ	POIDS	UF	PV AU M ² € HT	PV BOBINE € HT
89081	Orajet 3162X G Adhésif Monomère Brillant Enlevable	100μ	Blanc	Bobine	1050	50	3"	1	9,3	UN	2,06	108,27
89082	"	"	"	"	1370	50	3"	1	11,7	UN	2,06	141,28
89083	"	"	"	"	1600	50	3"	1	13,4	UN	2,06	165,63

powerJet Adhésif Printvinyl Sign & Cut Monomère Blanc Brillant Enlevable Colle Grise

(Nuancier : N°10)

Films de lamination recommandés : powerGuard Monomère (voir rubrique films de lamination monomères)



Description : Film monomère blanc brillant enlevable en PVC. Adhésif polyacrylate gris ayant une adhésion finale permanente. Spécialement développé pour une production plus efficace des étiquettes. Film de deux couches pour éviter une ondulation et l'enlèvement du protecteur après impression.

Points forts : Opaque, la lamination à froid donne de très bons résultats. La durabilité du vinyle en extérieur du vinyle non imprimé est de 4 ans.

Applications : Publicités, posters pour intérieur et extérieur, stickers...



POWERJET ADHÉSIF PRINTVINYL SIGN & CUT MONOMÈRE BLANC BRILLANT ENLEVABLE COLLE GRISE

CODE	DÉSIGNATION	μ	COULEUR	CDT	LAIZE (mm)	LONG (m)	Ø	PAQ	POIDS	UF	PV AU M ² € HT	PV BOBINE € HT
89089	powerJet Adhésif Printvinyl Sign & Cut Jusqu'à épuisement (décôte de prix)	120μ	Blanc	Bobine	1372	50	3"	1	13,1	UN	2,49	170,53

MONOMÈRE BLANC MAT PERMANENT

Avery Dennison® MPI 3010 Monomère Blanc Mat Permanent Colle Transparente

Films de lamination recommandés : Série DOL 3000 (voir rubrique films de lamination monomères)

NOUVEAU



Description : Film adhésif PVC monomère blanc mat permanent colle transparente avec un dos blanc. Excellente imprimabilité avec une blancheur attractive. Solution optimale pour des applications promotionnelles à court terme sur des surfaces planes.

Points forts : Très bon rapport qualité/prix. Se retire sans trace après 1 an si pas appliqué sur des peintures en nitrocellulose, ABS, polystyrène, peintures (trop) fraîches et certains types de PVC. Excellent rendu des couleurs. Découpe et pose facile sur un vaste éventail de supports.

Applications : Signalisation intérieure et extérieure, décoration de vitrines, applications promotionnelles, points de vente...

GRUPE ARTICLES : 620

REMISE :



AVERY DENNISON® MPI 3010 MONOMÈRE BLANC MAT PERMANENT COLLE TRANSPARENTE

CODE	DÉSIGNATION	μ	COULEUR	CDT	LAIZE (mm)	LONG (m)	Ø	PAQ	POIDS	UF	PV AU M² € HT	PV BOBINE € HT
453432	MPI 3010 Vinyle Adhésif Blanc Mat Permanent	80μ	Blanc	Bobine	1067	50	3"	1	8,9	UN	1,45	77,60
453459	"	"	"	"	1370	50	3"	1	11,0	UN	1,45	99,64
453461	"	"	"	"	1600	50	3"	1	12,6	UN	1,45	116,37

Avery Dennison® MPI 3020 HOP Monomère Blanc Mat Permanent Opaque Colle Transparente

Films de lamination recommandés : Série DOL 3000 (voir rubrique films de lamination monomères)



Description : Film adhésif PVC monomère blanc mat permanent colle transparente avec une opacité supérieure à 99%. Bénéficie de la norme anti-feu **Euroclasse B-s1,d0**. Excellente imprimabilité avec une blancheur attractive. Solution optimale pour une vaste gamme d'applications promotionnelles à court terme sur des surfaces planes. La gamme HOP permet de réduire de manière significative le nombre de références en stock.

Points forts : Vinyle opaque à colle transparente: pas de traces, optimisation des stocks. Excellent rendu des couleurs. Découpe et pose facile sur un vaste éventail de supports. Idéal pour recouvrement.

Applications : Signalisation intérieure et extérieure, décoration de vitrines, applications promotionnelles, points de vente...



AVERY DENNISON® MPI 3020 HOP MONOMÈRE BLANC MAT PERMANENT OPAQUE COLLE TRANSPARENTE

CODE	DÉSIGNATION	μ	COULEUR	CDT	LAIZE (mm)	LONG (m)	Ø	PAQ	POIDS	UF	PV AU M² € HT	PV BOBINE € HT
8007230	MPI 3020 HOP Vinyle Adhésif Blanc Mat Permanent	95μ	Blanc	Bobine	1067	50	3"	1	9,4	UN	1,80	95,86
8007234	"	"	"	"	1370	50	3"	1	11,7	UN	1,80	123,08
8007238	"	"	"	"	1600	50	3"	1	13,4	UN	1,80	143,74

SPÉCIALITÉS

Avery Dennison® MPI 3026 SuperTack Monomère Blanc Mat Apolaire Colle Transparente

Surfaces Rugueuses et Plastiques Difficiles

Films de lamination recommandés : série DOL 3000 (voir rubrique films de lamination monomères)



Description : Film adhésif PVC monomère blanc mat permanent colle SuperTack Apolaire transparente. Excellente imprimabilité avec une blancheur élevée. Bénéficie de la norme anti-feu **Euroclasse B-s1,d0**. Solution optimale pour une vaste gamme d'applications promotionnelles à court terme sur des surfaces planes.

Points forts : Colle très forte SuperTack pour application sur tous types de revêtements exigeants: les murs irréguliers, les plastiques difficiles (pare-chocs de voiture non peints, tableaux de bord ou containers poubelle en PVC), les peintures poudrées, la fibre de verre, les revêtements vernis et les surfaces métalliques peintes. Excellent rendu des couleurs. Découpe et pose facile.

Applications : Signalisation intérieure et extérieure, décoration de vitrines, applications promotionnelles, points de vente...

GROUPE ARTICLES : 923

REMISE :



AVERY DENNISON® MPI 3026 SUPERTACK MONOMÈRE BLANC MAT APOLAIRE COLLE TRANSPARENTE

CODE	DÉSIGNATION	μ	COULEUR	CDT	LAIZE (mm)	LONG (m)	Ø	PAG	POIDS	UF	PV AU M² € HT	PV BOBINE € HT
89295	MPI 3026 SuperTack Vinyle Adhésif Blanc Mat Apolaire	95μ	Blanc	Bobine	1370	50	3"	1	11,7	UN	2,75	188,38

Orajet 3164X M Adhésif Monomère Blanc Mat Permanent Colle Grise

(Nuancier : N°6)

Films de lamination recommandés : série DOL 3000 ou powerGuard monomère (voir rubrique films de lamination monomères)



Description : Film adhésif blanc mat PVC souple monomère de 0,100 mm. Colle polyacrylate grise permanente. Carton siliconé couché sur une face : 135 g/m². Collé sur aluminium, de -40° C à +80° C, pas de changement. Température de collage : > +10°C.

Points forts : Excellent rapport qualité/prix. La lamination à froid donne de très bons résultats. La durabilité en extérieur du vinyle non imprimé est de 4 ans.

Applications : Publicités, posters pour intérieur et extérieur, stickers...

GROUPE ARTICLES : 155

REMISE :



ORAJET 3164X M ADHÉSIF MONOMÈRE BLANC MAT PERMANENT COLLE GRISE

CODE	DÉSIGNATION	μ	COULEUR	CDT	LAIZE (mm)	LONG (m)	Ø	PAG	POIDS	UF	PV AU M² € HT	PV BOBINE € HT
89078	Orajet 3164X M Adhésif Monomère Blanc Mat Permanent	100μ	Blanc	Bobine	1050	50	3"	1	9,3	UN	2,07	108,69
89079	"	"	"	"	1370	50	3"	1	11,7	UN	2,07	141,28
89080	"	"	"	"	1600	50	3"	1	13,4	UN	2,07	165,63

powerJet Adhésif Monomère Blanc Mat Permanent Colle Transparente

(Nuancier : N°2)

Films de lamination recommandés : powerGuard Monomère (voir rubrique films de lamination monomères)



Description : Film PVC plastifié monomère avec adhésif clair et permanent. Produit Européen, pour des résultats fiables et efficaces.

L'épaisseur de 100µ est plus facile à appliquer que des films de 80µ ou moins. Pour les surfaces planes.

Points forts : Une meilleure manipulation grâce à son épaisseur de 100µ. La durabilité en extérieur du vinyle non imprimé est de 2 ans.

Applications : Publicités, posters pour intérieur et extérieur, stickers...



POWERJET ADHÉSIF MONOMÈRE BLANC MAT PERMANENT COLLE TRANSPARENTE

CODE	DÉSIGNATION	µ	COULEUR	CDT	LAIZE (mm)	LONG (m)	Ø	PAQ	POIDS	UF	PV AU M² € HT	PV BOBINE € HT
89071	powerJet Adhésif Monomère Mat Permanent Jusqu'à épuisement (décôte de prix)	100µ	Blanc	Bobine	1050	50	3"	1	9,3	UN	1,75	91,97
89072	powerJet Adhésif Monomère Mat Permanent	"	"	"	1370	50	3"	1	11,7	UN	1,75	120,00

MONOMÈRE BLANC MAT ENLEVABLE

Avery Dennison® MPI 3021 HOP Monomère Blanc Mat Enlevable Opaque Colle Transparente

Films de lamination recommandés : Série DOL 3000 (voir rubrique films de lamination monomères)



Description : Film adhésif PVC monomère blanc mat enlevable colle transparente avec une opacité supérieure à 99%. Bénéficie de la norme anti-feu Euroclasse B-s1,d0. Excellente imprimabilité avec une blancheur attractive. Solution optimale pour une vaste gamme d'applications promotionnelles à court terme sur des surfaces planes. La gamme HOP permet de réduire de manière significative le nombre de références en stock.

Points forts : Vinyle opaque à colle transparente: pas de traces, optimisation des stocks. Excellent rendu des couleurs. Découpe et pose facile sur un vaste éventail de supports. Facile à enlever. Idéal pour recouvrement.

Applications : Signalisation intérieure et extérieure, décoration de vitrines, application promotionnelles, points de vente...

GRUPE ARTICLES : 620

REMISE :



AVERY DENNISON® MPI 3021 HOP MONOMÈRE BLANC MAT ENLEVABLE OPAQUE COLLE TRANSPARENTE

CODE	DÉSIGNATION	µ	COULEUR	CDT	LAIZE (mm)	LONG (m)	Ø	PAQ	POIDS	UF	PV AU M² € HT	PV BOBINE € HT
8007229	MPI 3021 HOP Vinyle Adhésif Blanc Mat Enlevable	95µ	Blanc	Bobine	1067	50	3"	1	9,4	UN	1,80	95,86
8007233	"	"	"	"	1370	50	3"	1	11,7	UN	1,80	123,08
8007237	"	"	"	"	1600	50	3"	1	13,4	UN	1,80	143,74

SPÉCIALITÉS

Avery Dennison® MPI 3024 E.A HOP Monomère Blanc Mat Enlevable / Permanent Opaque Easy Apply (Pose Facile)

Films de lamination recommandés : Série DOL 3000 (voir rubrique films de lamination monomères)



Description : Film adhésif PVC monomère blanc mat enlevable (prochainement permanent) colle transparente avec une opacité supérieure à 99%. Bénéficie de la norme anti-feu **Euroclasse B-s1,d0**. Excellente imprimabilité avec une blancheur attractive. Solution optimale pour une vaste gamme d'applications promotionnelles à court terme sur des surfaces planes. La gamme HOP permet de réduire de manière significative le nombre de références en stock. Grâce à la technologie Easy Apply (colle micro structurée pour une expulsion des bulles d'air aisée), le positionnement du film est facile.

Points forts : Colle transparente enlevable texturée Easy Apply pour évacuer l'air entre le support et le décor lors de la pose.

Vinyle opaque à colle transparente : pas de traces, optimisation des stocks. Excellent rendu des couleurs. Découpe et pose facile sur un vaste éventail de supports. Facile à enlever. Idéal pour recouvrement.

Applications : Signalisation intérieure et extérieure, décoration de vitrines, applications promotionnelles, points de vente...

GROUPE ARTICLES : 923

REMISE :



AVERY DENNISON® MPI 3024 E.A HOP MONOMÈRE BLANC MAT ENLEVABLE / PERMANENT OPAQUE EASY APPLY (POSE FACILE)

CODE	DÉSIGNATION	μ	COULEUR	CDT	LAIZE (mm)	LONG (m)	Ø	PAG	POIDS	UF	PV AU M ² € HT	PV BOBINE € HT
89999	MPI 3024 EA HOP Vinyle Adhésif Blanc Mat Enlevable / Permanent				1370	50	3"	1	9,6	UN	2,91	199,25

Avery Dennison® MPI 3621 Monomère Blanc Mat Enlevable Colle Transparente (Pose Facile)

Films de lamination recommandés : Série DOL 3000 (voir rubrique films de lamination monomères)



Description : Film adhésif pose facile, PVC monomère blanc mat enlevable colle transparente avec une opacité supérieure à 99%. Bénéficie de la norme anti-feu **Euroclasse B-s2,d0**. Excellente imprimabilité avec une blancheur élevée. Solution optimale pour une vaste gamme d'applications promotionnelles à court terme sur des surfaces planes. La gamme HOP permet de réduire de manière significative le nombre de références en stock.

Points forts : Pose Facile. Vinyle opaque à colle transparente : pas de traces, optimisation des stocks. Excellent rendu des couleurs. Découpe et pose facile sur un vaste éventail de supports. Facile à enlever.

Applications : Signalisation intérieure et extérieure, décoration de vitrines, applications promotionnelles, points de vente...



AVERY DENNISON® MPI 3621 MONOMÈRE BLANC MAT ENLEVABLE COLLE TRANSPARENTE (POSE FACILE)

CODE	DÉSIGNATION	μ	COULEUR	CDT	LAIZE (mm)	LONG (m)	Ø	PAG	POIDS	UF	PV AU M ² € HT	PV BOBINE € HT
89296	MPI 3621 Pose Facile Vinyle Adhésif Blanc Mat Enlevable	150μ	Blanc	Bobine	1370	50	3"	1	15,1	UN	4,0	273,78
89297	"	"	"	"	1600	50	3"	1	17,4	UN	4,0	319,74

Orajet 3162X M Adhésif Monomère Mat Enlevable Colle Grise

(Nuancier : N°8)

Films de lamination recommandés : série DOL 3000 ou powerGuard monomère (voir rubrique films de lamination monomères)



Description : Film adhésif blanc mat PVC souple monomère de 0,100 mm. Colle polyacrylate enlevable grise. Carton siliconé couché sur une face : 135 g/m². Collé sur aluminium, de -40° C à +80° C, pas de changement. Température de collage : > +10°C.

Points forts : Excellent rapport qualité / prix. La lamination à froid donne de très bons résultats. La durabilité en extérieur du vinyle non imprimé est de 4 ans.

Applications : Publicités, posters pour intérieur et extérieur, stickers...

GRUPE ARTICLES : 155

REMISE :



ORAJET 3162X M ADHÉSIF MONOMÈRE MAT ENLEVABLE COLLE GRISE

CODE	DÉSIGNATION	μ	COULEUR	CDT	LAIZE (mm)	LONG (m)	Ø	PAQ	POIDS	UF	PV AU M ² € HT	PV BOBINE € HT
89084	Orajet Adhésif Monomère Mat Enlevable	100μ	Blanc	Bobine	1050	50	3"	1	9,3	UN	2,06	108,27
89085	"	"	"	"	1370	50	3"	1	11,7	UN	2,06	141,28
89086	"	"	"	"	1600	50	3"	1	13,4	UN	2,06	165,63

powerJet Vinyle Monomère Mat Enlevable Colle Transparente

(Nuancier : N°4)

Films de lamination recommandés : powerGuard Monomère (voir rubrique films de lamination monomères)



Description : Film adhésif PVC brillant monomère avec une colle transparente enlevable. Classement au feu (EN 13501-1) : **B-s2,d0**.

Points forts : Excellent rapport qualité / prix, facile à manipuler, très bonne imprimabilité. La lamination à froid donne de très bons résultats. La durabilité en extérieur du vinyle non imprimé est de 2 ans.

Applications : Publicités, posters pour intérieur et extérieur, stickers...



POWERJET VINYLE MONOMÈRE MAT ENLEVABLE COLLE TRANSPARENTE

CODE	DÉSIGNATION	μ	COULEUR	CDT	LAIZE (mm)	LONG (m)	Ø	PAQ	POIDS	UF	PV AU M ² € HT	PV BOBINE € HT
89074	powerJet Vinyle Monomère Mat Enlevable Jusqu'à épauement (décote de prix)	100μ	Blanc	Bobine	1370	50	3"	1	11,7	UN	1,75	120,00

powerJet Adhésif Printvinyl Sign & Cut Monomère Blanc Mat Enlevable Colle Grise

(Voir Nuancier base brillante : N°10)

Films de lamination recommandés : powerGuard Monomère (voir rubrique films de lamination monomères)



Description : Film monomère blanc mat enlevable en PVC. Adhésif polyacrylate gris ayant une adhésion finale permanente. Spécialement développé pour une production plus efficace des étiquettes. Film de 2 couches pour éviter une ondulation et l'enlèvement du protecteur après impression.

Points forts : Opaque, La lamination à froid donne de très bons résultats. La durabilité en extérieur du vinyle non imprimé est de 4 ans.

Applications : Publicités, posters pour intérieur et extérieur, stickers...

GRUPE ARTICLES : 155

REMISE :



POWERJET ADHÉSIF PRINTVINYL SIGN & CUT MONOMÈRE BLANC MAT ENLEVABLE COLLE GRISE

CODE	DÉSIGNATION	μ	COULEUR	CDT	LAIZE (mm)	LONG (m)	Ø	PAQ	POIDS	UF	PV AU M² € HT	PV BOBINE € HT
89090	powerJet Adhésif Printvinyl Sign&Cut Monomère Mat enlevable	120μ	Blanc	Bobine	1372	50	3"	1	13,1	UN	2,49	170,53

MONOMÈRE TRANSPARENT

Avery Dennison® MPI 3040 Monomère Transparent Brillant Permanent

Pose à sec recommandée

Films de lamination recommandés : Série DOL 3000 (voir rubrique films de lamination monomères)



Description : Film adhésif PVC monomère transparent brillant permanent. Excellente imprimabilité. Solution optimale pour les applications de vitrophanie à court terme sur des surfaces planes. Bénéficie de la norme anti-feu Euroclasse B-s1,d0.

Points forts : Vinyle transparent. Excellent rendu des couleurs. Découpe et pose facile sur un vaste éventail de supports.

Applications : Signalisation intérieure et extérieure, vitrophanie...

GRUPE ARTICLES : 620

REMISE :



AVERY DENNISON® MPI 3040 MONOMÈRE TRANSPARENT BRILLANT PERMANENT

CODE	DÉSIGNATION	μ	COULEUR	CDT	LAIZE (mm)	LONG (m)	Ø	PAQ	POIDS	UF	PV AU M² € HT	PV BOBINE € HT
8003697	MPI 3040 Vinyle Adhésif Transparent Brillant Permanent	100μ	Transparent	Bobine	1067	50	3"	1	9,4	UN	1,84	98,08
8003909	"	"	"	"	1370	50	3"	1	11,7	UN	1,84	126,08
8003796	"	"	"	"	1600	50	3"	1	13,4	UN	1,84	146,74

Avery Dennison® MPI 3041 Monomère Transparent Brillant Enlevable

Pose à sec recommandée

Films de lamination recommandés : Série DOL 3000 (voir rubrique films de lamination monomères)



Description : Film adhésif PVC monomère transparent brillant enlevable. Excellente imprimabilité. Solution optimale pour les applications de vitrophanie à court terme sur des surfaces planes. Bénéficie de la norme anti-feu **Euroclasse B-s1,d0**.

Points forts : Vinyle transparent enlevable. Excellent rendu des couleurs. Découpe et pose facile sur un vaste éventail de supports.

Applications : Signalisation intérieure et extérieure, vitrophanie...



AVERY DENNISON® MPI 3041 MONOMÈRE TRANSPARENT BRILLANT ENLEVABLE

CODE	DÉSIGNATION	μ	COULEUR	CDT	LAIZE (mm)	LONG (m)	Ø	PAQ	POIDS	UF	PV AU M ² € HT	PV BOBINE € HT
8003642	MPI 3041 Vinyle Adhésif Transparent Brillant Enlevable	100μ	Transparent	Bobine	1067	50	3"	1	9,4	UN	1,84	98,08
8003248	"	"	"	"	1370	50	3"	1	11,7	UN	1,84	126,08
8003910	"	"	"	"	1600	50	3"	1	13,4	UN	1,84	146,74

Avery Dennison® SF 100 Ultra Clear Brillant Enlevable (Polyester)



Description : Le film Avery Dennison SF 100 Ultra Clear a été conçu pour être utilisé à partir des imprimantes jet d'encre grand format utilisant des encres latex ou à séchage UV. Il est recommandé de protéger le film Avery Dennison SF 100 Ultra Clear à l'aide d'un film de pelliculage ou d'un vernis si l'on souhaite rehausser les couleurs et protéger les images des rayons UV et de l'abrasion. Bénéficie de la norme anti-feu **Euroclasse B-s1,d0**.

Points forts : Vinyle ultra transparent enlevable. Excellent rendu des couleurs. Découpe et pose facile sur un vaste éventail de supports.

Applications : Affichage intérieur et extérieur, Visuels pour vitrines, Publicité promotionnelle et points de ventes, Décors/graphiques pour salons professionnels...



AVERY DENNISON® SF 100 ULTRA CLEAR BRILLANT ENLEVABLE (POLYESTER)

CODE	DÉSIGNATION	μ	COULEUR	CDT	LAIZE (mm)	LONG (m)	Ø	PAQ	POIDS	UF	PV AU M ² € HT	PV BOBINE € HT
455164	NSK Avery SF 100 Ultra Clear	51μ	Ultra Transparent	Bobine	1370	50	3"	1	20,3	UN	10,20	698,80
455166	"	"	"	"	1520	50	3"	1	47,0	UN	9,95	756,20

NSK : Délai de livraison J+4

Avery Dennison® MPI 3151 Monomère Blanc Translucide Satin Enlevable Diffusant (Backlit)

Films de lamination recommandés : Série DOL 3000 (voir rubrique films de lamination monomères)



Description : Film adhésif PVC monomère blanc translucide satin enlevable. Excellente imprimabilité. Solution optimale pour les visuels promotionnels illuminés de courte durée. Bénéficie de la norme anti-feu **Euroclasse B-s1,d0**.

Points forts : Vinyle blanc translucide enlevable. Excellent rendu des couleurs. Excellente uniformité des couleurs en lumière réfléchie et transmise.

Applications : Décors et visuels de courte durée pour vitrine et caisson lumineux.



AVERY DENNISON® MPI 3151 MONOMÈRE BLANC TRANSLUCIDE SATIN ENLEVABLE DIFFUSANT (BACKLIT)

CODE	DÉSIGNATION	μ	COULEUR	CDT	LAIZE (mm)	LONG (m)	Ø	PAQ	POIDS	UF	PV AU M² € HT	PV BOBINE € HT
8003403	MPI 3151 Vinyle Translucide Enlevable (Backlit) B1 (Colle Transparente)	80μ	Translucide	Bobine	1370	50	3"	1	10,3	UN	3,46	236,84
89298	NSK MPI 3151 Vinyle Translucide B1 Enlevable MPI 3151 (Colle Transparente)	80μ	Translucide	"	1600	50	3"	1	11,8	UN	3,46	275,76

NSK : Délai de livraison J+4



MPI 2000/2800 Films Polymères

La solution de qualité pour des applications économiques de moyenne durée

Lorsque vous désirez des décors durables imprimables en numérique qui ne justifient pas le coût d'un film coulé...

...les Films Polymères Avery Dennison MPI associés aux films de pelliculage DOL sont la solution idéale pour les applications imprimées et pelliculées d'une durée de vie de trois à quatre ans. Cette gamme, toute récemment élargie, offre de nombreuses caractéristiques remarquables, mais en termes de rapport performance/prix, elle est adaptée à des fins de promotion de moyenne durée. Qui plus est, les films Polymères MPI sont adaptés aux plateformes d'impression jet d'encre grand format, allant jusqu'au super grand format.

Tous les Films Polymères Avery Dennison MPI présentent un support de qualité supérieure pour des décors précis qui ne passeront pas inaperçus, que vous souhaitiez une finition mate ou brillante. Ces films polyvalents peuvent être appliqués sur tout type de surface plate ou légèrement incurvée. Choisissez la solution la mieux adaptée à vos besoins : le film MPI 2000 aux performances supérieures, ou le film économique MPI 2800. Vous pouvez également choisir d'accroître l'opacité (Nouveau : MPI 2000 et MPI 2800 Films à haute opacité couvre l'ensemble des normes et permet les superpositions tout en simplifiant l'inventaire des stocks clients), la durabilité extérieure et d'intégrer les technologies Avery Dennison Easy Apply™ et Easy Apply RS™. Un film spécifique est également disponible pour les surfaces rugueuses ou apolaires telles que le polyéthylène ou le polyuréthane.

Pour une combinaison parfaite, utilisez le film de pelliculage polymère DOL protecteur correspondant à la durée de vie

de l'application et à la finition souhaitée : mate, brillante ou satinée. A nouveau, cette gamme offre de multiples possibilités et présente un haut niveau de performances au juste prix.

Les vinyles numériques polymères à hautes performances sont à présent disponibles en 1,60 m de large. Ce format vous offre de nouvelles possibilités de décoration pour les panneaux graphiques des véhicules et les éléments graphiques publicitaires extérieurs et intérieurs.

PRINCIPAUX AVANTAGES

- > **Nouveau:** MPI 2000 et MPI 2800 Films à haute opacité couvre l'ensemble des normes et permet les superpositions tout en simplifiant l'inventaire des stocks clients
- > La résultats escomptés au juste prix, sans spécifications particulières
- > La promesse de qualité Avery Dennison
- > La tranquillité d'esprit du programme de garantie ICS Performance
- > Disponible en 1,60 m de large. Ce format vous permet d'exploiter pleinement divers formats d'imprimantes, il permet également une pose plus rapide et une réduction des chevauchements

UTILISATIONS RECOMMANDÉES

- > Signalétique et communication imprimées extérieures ou intérieures de moyenne durée
- > Panneaux graphiques imprimés pour véhicules sur surfaces plates et légèrement incurvées
- > Applications sur des supports 'difficiles' tels que le polyéthylène ou le polyuréthane
- > Graphiques sur vitres

POLYMÈRE BLANC BRILLANT PERMANENT

Avery Dennison® MPI 2800 HOP Polymère Blanc Brillant
Permanent Opaque Colle Transparente

Films de lamination recommandés : Série DOL 2860/2880 (voir rubrique films de lamination polymères)



Description : Film adhésif PVC polymère blanc brillant permanent colle transparente avec une opacité supérieure à 99%. Excellente imprimabilité avec une blancheur élevée. Bénéficie de la norme anti-feu **Euroclasse B-s1,d0**. Solution optimale pour une vaste gamme d'applications à moyen terme sur des surfaces planes ou légèrement incurvées. La gamme HOP permet de réduire de manière significative le nombre de références en stock.

Points forts : Vinyle opaque à colle transparente: pas de traces, optimisation des stocks. Excellent rendu des couleurs. Découpe et pose facile sur un vaste éventail de supports. Idéal pour recouvrement.

Applications : Application publicitaire intérieure et extérieure ou un pouvoir couvrant supérieur est nécessaire. Décoration de fenetre (non blackout)...

GROUPE ARTICLES : 621

REMISE :

AVERY DENNISON® MPI 2800 HOP POLYMÈRE BLANC BRILLANT PERMANENT OPAQUE
COLLE TRANSPARENTE

CODE	DÉSIGNATION	μ	COULEUR	CDT	LAIZE (mm)	LONG (m)	Ø	PAQ	POIDS	UF	PV AU M ² € HT	PV BOBINE € HT
89299	MPI 2800 HOP Vinyle Adhésif Blanc Brillant Permanent	80μ	Blanc	Bobine	1067	50	3"	1	8,3	UN	4,07	217,14
89300	"	"	"	"	1370	50	3"	1	10,3	UN	4,07	278,81
89301	"	"	"	"	1600	50	3"	1	11,8	UN	4,07	325,61
8003901	Jusqu'à épuisement (décôte de prix)	"	"	"	1520	50	3"	1	11,3	UN	4,07	308,44

Avery Dennison® MPI 2006 HOP Hi-Tack Polymère Blanc
Brillant Permanent Apolaire

Surfaces Rugueuses et Plastiques Difficiles

Films de lamination recommandés : Série DOL 2860/2880 (voir rubrique films de lamination polymères)



Description : Film adhésif PVC polymère blanc brillant permanent colle Hi-Tack Apolaire transparente avec une opacité supérieure à 99%. Excellente imprimabilité avec une blancheur élevée. Bénéficie de la norme anti-feu **Euroclasse B-s1,d0**. Solution optimale pour une vaste gamme d'applications sur des surfaces planes ou légèrement incurvées.

Points forts : Colle très forte Hi-Tack pour application sur tous types de revêtements exigeants: les murs irréguliers, les plastiques difficiles (Pare-chocs de voiture non peints, tableaux de bord ou containers poubelle en PVC), les peintures poudrées, la fibre de verre, les revêtements vernis et les surfaces métalliques peintes. Excellent rendu des couleurs. Découpe et pose facile.

Applications : Signalisation intérieure et extérieure...

GROUPE ARTICLES : 979

REMISE :



AVERY DENNISON® MPI 2006 HOP HI-TACK POLYMÈRE BLANC BRILLANT PERMANENT APOLAIRE

CODE	DÉSIGNATION	μ	COULEUR	CDT	LAIZE (mm)	LONG (m)	Ø	PAQ	POIDS	UF	PV AU M ² € HT	PV BOBINE € HT
8004416	MPI 2006 HOP Hi-Tack Vinyle Adhésif Blanc Brillant Permanent Apolaire	80μ	Blanc	Bobine	1370	25	3"	1	5,9	UN	6,15	210,67

Avery Dennison® MPI 2804 E.A Polymère Blanc Brillant Permanent Easy Apply (Pose Facile)

Pose Facile

Films de lamination recommandés : Série DOL 2860/2880 (voir rubrique films de lamination polymères)



Description : Film adhésif PVC polymère blanc brillant permanent dos gris opaque Easy Apply. Excellente imprimabilité avec une blancheur élevée. Bénéficie de la norme anti-feu **Euroclasse B-s2,d0**. Solution optimale pour une vaste gamme d'applications à moyen terme sur des surfaces planes ou légèrement incurvées. Grâce à la technologie Easy Apply (colle micro structurée pour une expulsion des bulles d'air aisée), le positionnement du film est facile.

Points forts : Vinyle opaque. Excellent rendu des couleurs. Découpe et pose facile sur un vaste éventail de supports. Idéal pour recouvrement.

Applications : Application publicitaire intérieure et extérieure où un pouvoir couvrant supérieur est nécessaire...



AVERY DENNISON® MPI 2804 E.A POLYMÈRE BLANC BRILLANT PERMANENT EASY APPLY (POSE FACILE)

CODE	DÉSIGNATION	μ	COULEUR	CDT	LAIZE (mm)	LONG (m)	Ø	PAQ	POIDS	UF	PV AU M ² € HT	PV BOBINE € HT
8004778	MPI 2804 E.A Vinyle Blanc Brillant Permanent Easy Apply (pose Facile)	75μ	Blanc	Bobine	1370	50	3"	1	9,6	UN	4,78	327,25
8004779	"	"	"	"	1520	50	3"	1	10,5	UN	4,78	363,31

Avery Dennison® MPI 2005 E.A.R.S Polymère Blanc Brillant Permanent Easy Apply RS

Pose Facile - Repositionnable à la Pose

Films de lamination recommandés : Série DOL 2860/2880 (voir rubrique films de lamination polymères)



Description : Film adhésif PVC polymère blanc brillant permanent Dos gris opaque Easy Apply RS. Excellente imprimabilité avec une blancheur élevée. Bénéficie de la norme anti-feu **Euroclasse B-s1,d0**.

Solution optimale pour une vaste gamme d'applications à moyen terme sur des surfaces planes ou légèrement incurvées. Technologie E.A.R.S permettant l'échappement de l'air pour une glissabilité et une repositionnabilité maximum lors de la pose.

Points forts : Vinyle opaque. Excellent rendu des couleurs. Découpe et pose facile sur un vaste éventail de supports. Idéal pour recouvrement. Le vinyle reste repositionnable durant la pose et glissable sur le support pour un alignement parfait. Excellente enlevabilité du vinyle à long terme sans laisser de trace de colle.

Applications : Application publicitaire intérieure et extérieure où un pouvoir couvrant supérieur est nécessaire...



AVERY DENNISON® MPI 2005 E.A.R.S POLYMÈRE BLANC BRILLANT PERMANENT EASY APPLY RS

CODE	DÉSIGNATION	μ	COULEUR	CDT	LAIZE (mm)	LONG (m)	Ø	PAQ	POIDS	UF	PV AU M ² € HT	PV BOBINE € HT
8004952	MPI 2005 E.A.R.S Vinyle Blanc Brillant Permanent Easy Apply RS (pose Facile)	80μ	Blanc	Bobine	1370	50	3"	1	10,3	UN	7,87	538,77
8003806	"	"	"	"	1520	50	3"	1	11,3	UN	7,87	597,76

powerJet Adhésif Vinyle Polymère Blanc Brillant B1 Permanent Colle Grise

(Nuancier : N°12)

Films de lamination recommandés : Série powerGuard (voir rubrique films de lamination polymères)



Description : Film polymère blanc brillant en PVC **B1**, adhésif acrylique permanent gris. Pour les moyennes et les durées à long terme sur surfaces planes et légèrement incurvées. Convient également sur véhicule.

Points forts : Bon rapport qualité/prix, bonnes propriétés de lamination à froid. La durabilité en extérieur du vinyle non imprimé est de 7 ans.

Applications : Publicités, posters pour intérieur et extérieur, applications sur véhicules (surfaces planes et légèrement incurvées), stickers...

GRUPE ARTICLES : 156

REMISE :



POWERJET ADHÉSIF VINYLE POLYMÈRE BLANC BRILLANT B1 PERMANENT COLLE GRISE

CODE	DÉSIGNATION	μ	COULEUR	CDT	LAIZE (mm)	LONG (m)	Ø	PAQ	POIDS	UF	PV AU M² € HT	PV BOBINE € HT
89093	powerJet Adhésif Vinyle Polymère Brillant B1 Permanent	80μ	Blanc	Bobine	1050	50	3"	1	8,2	UN	3,56	187,07
89094	"	"	"	"	1372	50	3"	1	10,3	UN	3,56	244,43
89095	"	"	"	"	1524	50	3"	1	11,3	UN	3,56	271,53

powerJet Airflow B1 Adhésif Vinyle Polymère Blanc Brillant Permanent Colle Grise

(Nuancier : N°13)

Films de lamination recommandés : Série powerGuard (voir rubrique films de lamination polymères)



Description : Film polymère blanc brillant en PVC **B1** à colle grise. Cet adhésif bénéficie d'une technologie "Airflow" billes de micro-verre permettant son déplacement avant collage. Pour les moyennes et les durées à long terme sur surfaces planes et légèrement incurvées. Convient également sur véhicule.

Points forts : Pose extrêmement facile, gain de temps à la pose, bonnes propriétés de lamination à froid. La durabilité en extérieur du vinyle non imprimé est de 7 ans.

Applications : Publicités, posters pour intérieur et extérieur, applications sur véhicules (surfaces planes et légèrement incurvées), stickers...



POWERJET AIRFLOW B1 ADHÉSIF VINYLE POLYMÈRE BLANC BRILLANT PERMANENT COLLE GRISE

CODE	DÉSIGNATION	μ	COULEUR	CDT	LAIZE (mm)	LONG (m)	Ø	PAQ	POIDS	UF	PV AU M² € HT	PV BOBINE € HT
89096	powerJet Airflow B1 Adh Vinyle Polymère Blanc Brillant Permanent B1	80μ	Blanc	Bobine	1050	50	3"	1	8,2	UN	4,52	237,42
89097	"	"	"	"	1372	50	3"	1	10,3	UN	4,52	310,30
89098	"	"	"	"	1524	50	3"	1	11,3	UN	4,52	344,60

POLYMÈRE BLANC BRILLANT ENLEVABLE

Avery Dennison® MPI 2801 HOP Polymère Blanc Brillant Enlevable Opaque Colle Transparente

Films de lamination recommandés : Série DOL 2860/2880 (voir rubrique films de lamination polymères)



Description : Film adhésif PVC polymère blanc brillant enlevable colle transparente avec une opacité supérieure à 99%. Bénéficie de la norme anti-feu

Euroclasse

B-s1,d0. Excellente imprimabilité avec une blancheur attractive. Solution optimale pour une vaste gamme d'applications à moyen terme sur des surfaces planes ou légèrement incurvées. La gamme HOP permet de réduire de manière significative le nombre de références en stock.

Points forts : Vinyle opaque à colle transparente: pas de traces, optimisation des stocks. Excellent rendu des couleurs. Découpe et pose facile sur un vaste éventail de supports. Excellente enlevabilité. Idéal pour recouvrement.

Applications : Application publicitaire intérieure et extérieure où un pouvoir couvrant supérieur est nécessaire. Décoration de fenêtre (non blackout)...

GRUPE ARTICLES : 621

REMISE :



AVERY DENNISON® MPI 2801 HOP POLYMÈRE BLANC BRILLANT ENLEVABLE OPAQUE COLLE TRANSPARENTE

CODE	DÉSIGNATION	μ	COULEUR	CDT	LAIZE (mm)	LONG (m)	Ø	PAQ	POIDS	UF	PV AU M ² € HT	PV BOBINE € HT
89303	MPI 2801 HOP Vinyle Adhésif Blanc Brillant Polymère Enlevable	80μ	Blanc	Bobine	1370	50	3"	1	10,3	UN	4,07	278,81
89304	"	"	"	"	1600	50	3"	1	11,8	UN	4,07	325,61

POLYMÈRE BLANC MAT PERMANENT

Avery Dennison® MPI 2020 Polymère Blanc Mat Permanent Colle Transparente

Films de lamination recommandés : Série DOL 2860/2880 (voir rubrique films de lamination polymères)



Description : Film adhésif PVC polymère blanc mat permanent colle transparente. Excellente imprimabilité avec une blancheur attractive. Bénéficie de la norme anti-feu

Euroclasse B-s1,d0. Solution optimale pour une vaste gamme d'applications à moyen terme sur des surfaces planes ou légèrement incurvées.

Points forts : Vinyle Mat à colle transparente : pas de traces. Excellent rendu des couleurs. Découpe et pose facile sur un vaste éventail de supports.

Applications : Application publicitaire intérieure et extérieure. Décoration de fenêtre (non blackout)...



AVERY DENNISON® MPI 2020 POLYMÈRE BLANC MAT PERMANENT COLLE TRANSPARENTE

CODE	DÉSIGNATION	μ	COULEUR	CDT	LAIZE (mm)	LONG (m)	Ø	PAQ	POIDS	UF	PV AU M ² € HT	PV BOBINE € HT
89330	MPI 2020 Vinyle Adhésif Blanc Mat Permanent	80μ	Blanc	Bobine	1370	50	3"	1	10,3	UN	5,50	376,76

POLYMÈRE TRANSPARENT

Avery Dennison® MPI 2040 Polymère Transparent Brillant Permanent

Films de lamination recommandés : Série DOL 2860/2880 (voir rubrique films de lamination polymères)



Description : Film adhésif PVC polymère transparent brillant permanent. Excellente imprimabilité. Bénéficie de la norme anti-feu **Euroclasse B-s1,d0**. Solution optimale pour les applications de vitrophanie à moyen terme sur des surfaces planes ou légèrement incurvées.

Points forts : Vinyle transparent enlevable. Excellent rendu des couleurs. Découpe et pose facile sur un vaste éventail de supports.

Applications : Signalisation intérieure et extérieure, vitrophanie...

GROUPE ARTICLES : 621

REMISE :



AVERY DENNISON® MPI 2040 POLYMÈRE TRANSPARENT BRILLANT PERMANENT

CODE	DÉSIGNATION	μ	COULEUR	CDT	LAIZE (mm)	LONG (m)	Ø	PAQ	POIDS	UF	PV AU M ² € HT	PV BOBINE € HT
89331	MPI 2040 Vinyle Adhésif Transparent Brillant Permanent	80μ	Transparent	Bobine	1067	50	3"	1	8,3	UN	5,50	293,44
89332	"	"	"	"	1370	50	3"	1	10,3	UN	5,50	376,76
8003402	"	"	"	"	1520	50	3"	1	11,3	UN	5,50	418,02
89333	"	"	"	"	1600	50	3"	1	11,8	UN	5,50	440,02

Avery Dennison® MPI 2041 Polymère Transparent Brillant Enlevable

Films de lamination recommandés : Série DOL 2860/2880 (voir rubrique films de lamination polymères)



Description : Film adhésif PVC polymère transparent brillant enlevable. Excellente imprimabilité. Bénéficie de la norme anti-feu **Euroclasse B-s1,d0**. Solution optimale pour les applications de vitrophanie à moyen terme sur des surfaces planes ou légèrement incurvées.

Points forts : Vinyle transparent enlevable. Excellent rendu des couleurs. Découpe et pose facile sur un vaste éventail de supports.

Applications : Signalisation intérieure et extérieure, vitrophanie...



AVERY DENNISON® MPI 2041 POLYMÈRE TRANSPARENT BRILLANT ENLEVABLE

CODE	DÉSIGNATION	μ	COULEUR	CDT	LAIZE (mm)	LONG (m)	Ø	PAQ	POIDS	UF	PV AU M ² € HT	PV BOBINE € HT
89334	MPI 2041 Vinyle Adhésif Transparent Brillant Enlevable	80μ	Transparent	Bobine	1370	50	3"	1	9,6	UN	5,50	376,76
89305	NSK MPI 2041 Vinyle Adhésif Transparent Brillant Enlevable	"	"	"	1520	50	3"	1	10,5	UN	5,50	418,02

NSK : Délai de livraison J+4

POLYMÈRE TRANSLUCIDE

Avery Dennison® MPI 2150 Polymère Blanc Translucide Satin Permanent Diffusant (Backlit)

Films de lamination recommandés : Série DOL 2860/2880 (voir rubrique films de lamination polymères)



Description : Film adhésif PVC polymère blanc translucide satin permanent. Excellente imprimabilité. Solution optimale pour les visuels illuminés. Bénéficie de la norme anti-feu **Euroclasse C-s1,d0**.

Points forts : Vinyle Blanc translucide permanent. Excellent rendu des couleurs. Transformation aisée grâce à sa stabilité dimensionnelle. Excellente uniformité des couleurs en lumière réfléchie et transmise. Excellente durabilité.

Applications : Décor et visuels pour vitrine et caisson lumineux.



AVERY DENNISON® MPI 2150 POLYMÈRE BLANC TRANSLUCIDE SATIN PERMANENT DIFFUSANT (BACKLIT)

CODE	DÉSIGNATION	μ	COULEUR	CDT	LAIZE (mm)	LONG (m)	Ø	PAG	POIDS	UF	PV AU M ² € HT	PV BOBINE € HT
89306	NSK MPI 2150 Vinyle Adhésif Translucide Satin Permanent (Backlit)	90μ	Translucide	Bobine	1067	50	3"	1	8,9	UN	6,50	346,56
89307	"	"	"	"	1370	50	3"	1	11,0	UN	6,50	444,94
89308	"	"	"	"	1520	50	3"	1	12,0	UN	6,50	494,22

NSK : Délai de livraison J+4

powerJet Translucide Adhésif Vinyle Polymère Brillant Permanent colle transparente (Backlit)

(Nuancier : N°14)

Films de lamination recommandés : Série powerGuard (voir rubrique films de lamination polymères)



Description : Film PVC polymère translucide avec un adhésif acrylique permanent et une colle transparente. Sa surface garantit des impressions brillantes.

Points forts : Brillance, bonnes propriétés de lamination à froid. La durabilité en extérieur du vinyle non imprimé est de 5 ans.

Applications : Publicités, posters pour intérieur et extérieur, stickers, vitrophanie...

GRUPE ARTICLES : 156

REMISE :



POWERJET TRANSLUCENT ADHÉSIF VINYLE POLYMÈRE BRILLANT PERMANENT COLLE TRANSPARENTE (BACKLIT)

CODE	DÉSIGNATION	μ	COULEUR	CDT	LAIZE (mm)	LONG (m)	Ø	PAG	POIDS	UF	PV AU M ² € HT	PV BOBINE € HT
89099	powerJet Translucide Adhésif Vinyle Polymère Brillant Permanent	80μ	Translucide	Bobine	1372	50	3"	1	10,3	UN	5,23	358,63



LA PUISSANCE DE LA PERFORMANCE



Série MPI™ 1105 Wrapping d'Avery Dennison®

Suprême conformabilité 3D. Imprimabilité exceptionnelle. Performances fiables.

La solution ultime de covering les nouveaux films de la série MPI 1105 Wrapping offrent de nouveaux niveaux d'imprimabilité, de qualité d'image et de conformabilité 3D aux coverings de véhicules. Une « explosion » exceptionnelle de couleurs et une capacité à gérer facilement les défis tels que les rivets et les déformations font du MPI 1105 le produit de choix pour un très grand nombre de poses différentes.

Le nouveau MPI 1105 offre maintenant jusqu'à 6 ans de durabilité imprimée*. En combinaison avec les films de lamination améliorés DOL 1460 Brillant et DOL 1480 Matt Z, le nouveau MPI 1105 permet désormais aux visuels accrocheurs appliqués sur les véhicules de durer encore plus longtemps, augmentant ainsi les possibilités d'applications et la durée de vie des solutions de covering pour nos clients et utilisateurs finaux.

PRINCIPALES CARACTÉRISTIQUES

- > Excellente conformabilité pour les poses 3D
- > Imprimabilité remarquable et constante
- > Compatible avec les encres UV, solvant, éco-solvant et latex
- > La technologie adhésive Easy Apply RS™ avec évacuation de l'air, repositionnement et glissement
- > Durabilité maximale à l'extérieur, jusqu'à 6 ans imprimée*

* Durabilité imprimée verticale, zone 1, en combinaison avec la série DOL 1460/1480 Z

PRINCIPAUX AVANTAGES

- > Pose plus rapide et plus facile, adaptée aux déformations les plus exigeantes
- > Économie de jusqu'à 30 % du temps de pose grâce à la technologie Easy Apply RS™ et sa capacité d'évacuation de l'air
- > Facilité de pose avec un tack initial faible, un adhésif repositionnable et qui "glisse" le long de la surface
- > Liberté créative grâce à une qualité exceptionnelle de l'image imprimée et une plus longue durabilité imprimée (jusqu'à 6 ans*)
- > Des coûts inférieurs et des économies de temps lorsque les films sont enlevés en fin de vie
- > Tranquillité d'esprit de l'utilisateur final grâce à la Garantie ICS d'Avery Dennison

UTILISATIONS RECOMMANDÉES

- > Coverings partiels et totaux de véhicules privés
- > Coverings partiels et totaux de flottes de véhicules commerciaux
- > Signalétique intérieure et extérieure



COULÉ BLANC BRILLANT PERMANENT

Avery Dennison® MPI 1104 Coulé Blanc Brillant Permanent (Pose Facile Tack Faible)

Films de lamination recommandés : Série DOL 1460 Z/1480 Z (voir rubrique films de lamination coulés)



Description : Film adhésif PVC coulé blanc brillant permanent dos gris opaque. Extrêmement conformable. Résultats d'impression exceptionnels. Bénéficie de la norme anti-feu **Euroclasse B-s1,d0**. Grâce à l'adhésif permanent repositionnable pendant la pose, le positionnement du film est facile. Recommandé pour surfaces rivetées et ondulées.

Points forts : Conformable 3D, rivets et ondulations sans découpe. Excellent rendement d'impression. Pose facile.

Applications : Covering complet de véhicules. Applications architecturales décoratives pour l'intérieur et l'extérieur...

GROUPE ARTICLES : 619

REMISE :



AVERY DENNISON® MPI 1104 COULÉ BLANC BRILLANT PERMANENT (POSE FACILE TACK FAIBLE)

CODE	DÉSIGNATION	μ	COULEUR	CDT	LAIZE (mm)	LONG (m)	Ø	PAQ	POIDS	UF	PV AU M ² € HT	PV BOBINE € HT
8005880	MPI 1104 Vinyle Adhésif Blanc Brillant Permanent (Pose Facile)	50μ	Blanc	Bobine	1370	25	3"	1	4,8	UN	10,49	359,31
8006116	"	"	"	"	1520	25	3"	1	5,2	UN	10,49	398,68

Avery Dennison® MPI 1105 Super Coulé Blanc Brillant Permanent

Films de lamination recommandés : Série DOL 1460 Z/1480 Z (voir rubrique films de lamination coulés)



Description : Film adhésif PVC super coulé blanc brillant permanent dos gris opaque. Film de qualité supérieure extrêmement conformable. Bénéficie de la norme anti-feu **Euroclasse B-s1,d0**. Résultats d'impression exceptionnels. Fortement recommandé pour surfaces rivetées et ondulées.

Points forts : Conformable 3D, rivets et ondulations sans découpe. Excellent rendement d'impression. Pose facile.

Applications : Covering complet de véhicules. Applications architecturales décoratives pour l'intérieur et l'extérieur...



AVERY DENNISON® MPI 1105 SUPER COULÉ BLANC BRILLANT PERMANENT

CODE	DÉSIGNATION	μ	COULEUR	CDT	LAIZE (mm)	LONG (m)	Ø	PAQ	POIDS	UF	PV AU M ² € HT	PV BOBINE € HT
8006580	MPI 1105 Vinyle Adhésif Blanc Brillant Permanent	50μ	Blanc	Bobine	1370	50	3"	1	8,3	UN	17,70	1212,64

Avery Dennison® MPI 1106 EA AP Hi-Tack Coulé Blanc Brillant Permanent Apolaire

Surfaces Rugueuses et Plastiques Difficiles

Films de lamination recommandés : Série DOL 1460 Z/1480 Z (voir rubrique films de lamination coulés)



Description : Film adhésif PVC coulé blanc brillant permanent dos gris opaque Hi-Tack Apolaire. Adhésif très fort. Extrêmement conformable. Bénéficie de la norme anti-feu **Euroclasse B-s1,d0**. Résultats d'impression exceptionnels. Recommandé pour surfaces rivetées et ondulées. . Grace à la technologie Easy Apply (colle micro structurée pour une expulsion des bulles d'air aisée), le positionnement du film est facile.

Points forts : Conformable 3D, rivets et ondulations sans découpe. Conçu pour les surfaces à faible énergie. Excellent rendement d'impression.

Applications : Covering complet de véhicules. Applications architecturales décoratives pour l'intérieur et l'extérieur. Surfaces rugueuses et plastiques difficiles comme les pare-chocs ou tableaux de bord.



AVERY DENNISON® MPI 1106 EA AP HI-TACK COULÉ BLANC BRILLANT PERMANENT APOLAIRE

CODE	DÉSIGNATION	μ	COULEUR	CDT	LAIZE (mm)	LONG (m)	Ø	PAQ	POIDS	UF	PV AU M² € HT	PV BOBINE € HT
89309	MPI 1106 AP Vinyle Adhésif Hi-Tack Blanc Brillant Permanent Apolaire	50μ	Blanc	Bobine	1370	25	3"	1	4,8	UN	15,80	541,23

Avery Dennison® MPI 1104 E.A Coulé Blanc Brillant Permanent Easy Apply

Pose Facile

Films de lamination recommandés : Série DOL 1460 Z/1480 Z (voir rubrique films de lamination coulés)



Description : Film adhésif PVC coulé blanc brillant permanent dos gris opaque Easy Apply. Extrêmement conformable. Résultats d'impression exceptionnels. Bénéficie de la norme anti-feu **Euroclasse B-s1,d0**. Grace à la technologie Easy Apply (colle micro structurée pour une expulsion des bulles d'air aisée), le positionnement du film est facile. Recommandé pour surfaces rivetées et ondulées.

Points forts : Conformable 3D, rivets et ondulations sans découpe. Excellent rendement d'impression. Pose facile.

Applications : Covering complet de véhicules. Applications architecturales décoratives pour l'intérieur et l'extérieur.



AVERY DENNISON® MPI 1104 E.A COULÉ BLANC BRILLANT PERMANENT EASY APPLY

CODE	DÉSIGNATION	μ	COULEUR	CDT	LAIZE (mm)	LONG (m)	Ø	PAQ	POIDS	UF	PV AU M² € HT	PV BOBINE € HT
8005878	MPI 1104 E.A Vinyle Adhésif Blanc Brillant Permanent (Pose Facile)	50μ	Blanc	Bobine	1370	25	3"	1	4,8	UN	11,54	395,10
8006118	"	"	"	"	1520	25	3"	1	5,2	UN	11,54	438,37

Avery Dennison® MPI 1105 E.A.R.S Super Coulé Blanc Brillant Permanent Easy Apply RS

Pose Facile - Repositionnable à la Pose

Films de lamination recommandés : Série DOL 1460 Z/1480 Z (voir rubrique films de lamination coulés)



Description : Film adhésif PVC super coulé blanc brillant permanent dos gris opaque Easy Apply RS. Film de qualité supérieure extrêmement conformable. Bénéficie de la norme anti-feu **Euroclasse B-s1,d0**. Résultats d'impression exceptionnels. Fortement recommandé pour surfaces rivetées et ondulées. Technologie E.A.R.S permettant l'échappement de l'air pour une glissabilité et une repositionnabilité maximum lors de la pose.

Points forts : Conformable 3D, rivets et ondulations sans découpe. Excellent rendement d'impression. Pose facile. Le vinyle reste repositionnable durant la pose et glissable sur le support pour un alignement parfait. Excellente enlevabilité du vinyle à long terme sans laisser de trace de colle.

Applications : Covering complet de véhicules. Applications architecturales décoratives pour l'intérieur et l'extérieur.



AVERY DENNISON® MPI 1105 E.A.R.S SUPER COULÉ BLANC BRILLANT PERMANENT EASY APPLY RS

CODE	DÉSIGNATION	μ	COULEUR	CDT	LAIZE (mm)	LONG (m)	Ø	PAQ	POIDS	UF	PV AU M ² € HT	PV BOBINE € HT
8006577	MPI 1105 E.A.R.S Vinyle Adhésif Blanc Brillant Permanent (Pose Facile)	50μ	Blanc	Bobine	1370	25	3"	1	4,8	UN	17,64	604,32
8006578	"	"	"	"	1520	25	3"	1	5,2	UN	17,64	670,26

Avery Dennison® MPI Wall Film Hi-Tack Apolaire Permanent (Surfaces Rugueuses et Plastiques Difficiles)

Norme anti-feu Euroclasse : MPI 8626 : C-s2,d0 / MPI 8024 : B-s1,d0 / MPI 8726 : B-s1,d0 / MPI 8826 : C-s1,d0 /
MPI 8621 : B-s2,d0 / MPI 8520 : B-s1,d0



Description : Vinyles adhésifs et papiers pour décoration murale. Colle Hi-tack, pour coller sur tous type de revêtements exigeants : les murs irréguliers, le plastique, les peintures poudrées, la fibre de verre, des revêtements vernis et les surfaces métalliques peintes. Existe en finition blanc mat, Canvas, Pierre ou Stuc. Existe également avec la colle pose facile E.A d'Avery.

Points forts : Très facile d'utilisation. Adhésif haut de gamme transparent à haute adhérence pour les supports difficiles. La technologie Easy Apply permet une pose rapide et facile. Plusieurs aspects de surface. Excellent rendu des couleurs.

Applications : Habillage mural, décoration, design intérieur, salons professionnels...

GRUPE ARTICLES : 153

REMISE :

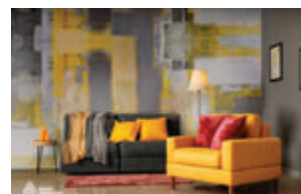

AVERY DENNISON® MPI WALL FILM HI-TACK APOLAIRE PERMANENT (SURFACES RUGUEUSES ET PLASTIQUES DIFFICILES)

CODE	DÉSIGNATION	μ	COULEUR	CDT	LAIZE (mm)	LONG (m)	Ø	PAQ	POIDS	UF	PV AU M² € HT	PV BOBINE € HT
89274	NSK Avery MPI 8626 Vinyle Adhésif Blanc Mat Hi-Tack (Colle Transparente)	150μ	Blanc Mat	Bobine	1370	50	3"	1	11,0	UN	7,13	488,10
89275	NSK Avery MPI 8024 EA Vinyle Adhésif Blanc Mat Hi-Tack Easy Apply (Colle Transparente)	90μ	Canvas Mat	Bobine	1372	45,7	3"	1	10,8	UN	8,68	544,11
89276	NSK Avery MPI 8726 Vinyle Adhésif Canvas Mat Hi-Tack (Colle Transparente)	150μ	Canvas Mat	Bobine	1370	25	3"	1	8,3	UN	8,48	290,50
89277	NSK Avery MPI 8726 Vinyle Adhésif Stone Mat Hi-Tack (Colle Transparente)	200μ	Stone	Bobine	1370	25	3"	1	10,0	UN	8,48	290,50
89278	NSK Avery MPI 8726 Vinyle Adhésif Stucco Mat Hi-Tack (Colle Transparente)	150μ	Stucco	Bobine	1370	25	3"	1	8,3	UN	8,48	290,50
89279	NSK Avery MPI 8621 Vinyle Adhésif Blanc Mat Enlevable (Colle Transparente)	150μ	Blanc Mat	Bobine	1372	45,7	3"	1	13,9	UN	7,06	442,37
455167	NSK Avery MPI 8826 PET New (sans PVC)	250μ	Textile	Bobine	1370	25	3"	1	11,7	UN	11,16	382,30
455168	NSK Avery MPI 8520 Adhésif FSC® à émulsion, permanent (UV/Latex) Nouveau (sans PVC)	290μ	Wall Paper	Bobine	1050	25	3"	1	10,3	UN	4,88	128,20

NSK : Délai de livraison J+4

Avery Dennison® Dusted Glass Polymère (Film Dépoli pour Vitre) Imprimable



Description : Avery Dennison Dusted Glass Window Film est adapté aux graphiques décoratifs et fonctionnels sur les vitres et les écrans, les portes et les miroirs.

Fonctionne également sur d'autres supports transparents, comme les feuilles acryliques et en polycarbonate. Durabilité en intérieur : 9 ans / 5 ans en extérieur.

Points forts : Surface mate homogène, excellentes propriétés de conversion, coupe facile, excellente adhésion.

Applications : Décoration de vitrine portes, écrans et miroirs...



AVERY DENNISON® DUSTED GLASS POLYMÈRE (FILM DÉPOLI POUR VITRE) IMPRIMABLE

CODE	DÉSIGNATION	μ	COULEUR	CDT	LAIZE (mm)	LONG (m)	Ø	PAQ	POIDS	UF	PV AU M ² € HT	PV BOBINE € HT
89335	Vinyle Adhésif Dépoli Polymère (Imitation verre sablé)	80μ	Verre sablé	Bobine	1230	50	3"	1	9,4	UN	7,78	478,43
89336	Vinyle E.A Adhésif Dépoli Polymère (Imitation verre sablé)	80μ	"	Bobine	1520	50	3"	1	11,3	UN	8,19	622,22
89337	Vinyle E.A.R.S Adhésif Dépoli Polymère (Imitation verre sablé)	80μ	"	Bobine	1370	50	3"	1	10,3	UN	9,22	631,30



Films pour vitres Avery Dennison®

Donnez vie à vos portes vitrées, vos fenêtres et vos parois

Il est plus facile que vous ne le pensez de transformer un bureau, une surface commerciale ou un espace public, d'en changer l'apparence et l'organisation. Les films pour vitres d'Avery Dennison, faciles à utiliser, offrent de nombreux choix de design. Vous pouvez décorer ou redécorer rapidement vos portes vitrées, murs ou cloisons en variant l'intensité de la lumière pour modifier le design architectural et d'intérieur.

Cela permettra de moderniser les bureaux, les hôtels, les restaurants, les surfaces commerciales, les salons, etc. La plupart des films pour vitres d'Avery Dennison sont imprimables*, ce qui permet de les personnaliser ; par ailleurs, les films sont d'excellente qualité pour plus de rapidité d'application et un visuel attractif.

PRINCIPALES CARACTÉRISTIQUES

- > Large gamme de designs, des effets visuels brillants au film ultra-transparent
- > Imprimables sur tous les types d'imprimantes*
- > Possibilité d'impression sur film à la brillance intense et ultra-transparent pour plus de clarté et des couleurs plus flash.
- > Mise à la teinte pour les films coulés
- > Excellent rapport qualité/prix pour les films calandrés et films promotionnels "temporaires"
- > Équipés de la technologie d'adhésif EasyApply™ d'Avery Dennison

PRINCIPAUX AVANTAGES

- > Des films aux performances et prix pour convenir à tout type d'application
- > Transforment rapidement les espaces intérieurs
- > Contrôlent l'intensité de la lumière, optimisent le style et préservent l'intimité
- > Application rapide - simple à utiliser, découper et écheniller grâce à la technologie EasyApply
- > Excellents résultats visuels grâce à des films de qualité premium

UTILISATIONS RECOMMANDÉES

- > Pour rafraîchir les portes, les murs et les cloisons
- > Tout type de locaux commerciaux (et privés)
- > Fonctionnent sur le verre et tout autre matériau transparent/translucide
- > Le SF 100 Ultra Clear peut s'utiliser sur des fenêtres entières



FILM DE LAMINATION MONOMÈRE

Avery Dennison® DOL 3000 / 3460 Film de Lamination Monomère Brillant



Description : Film adhésif de lamination monomère brillant. Bénéficie de la norme anti-feu **Euroclasse B-s1,d0**. Convient pour la lamination de vinyle monomère, de papier photo, d'image et de supports imprimés en numérique tels que le papier, le polyester...

Points forts : Ajoute un fini uniforme et une protection contre les UV et l'abrasion.

Applications : Lamination de supports pour surface plane.

GRUPE ARTICLES : 622

REMISE :



AVERY DENNISON® DOL 3000 / 3460 FILM DE LAMINATION MONOMÈRE BRILLANT

CODE	DÉSIGNATION	μ	COULEUR	CDT	LAIZE (mm)	LONG (m)	Ø	PAQ	POIDS	UF	PV AU M ² € HT	PV Bobine € ht
89312	NSK DOL 3000 / 3460 Film de Lamination Monomère Brillant	80μ	Transparent	Bobine	1050	50	3"	1	8,2	UN	1,86	97,43
8003397	DOL 3000/3460 Film de Lamination Monomère Brillant	"	"	"	1067	50	3"	1	8,3	UN	1,86	98,99
8003249	"	"	"	"	1370	50	3"	1	10,3	UN	1,86	127,08
89313	NSK DOL 3000 / 3460 Film de Lamination Monomère Brillant	"	"	"	1550	50	3"	1	11,5	UN	1,86	143,78
8003398	NSK DOL 3000 / 3460 Film de Lamination Monomère Brillant	"	"	"	1600	50	3"	1	11,8	UN	1,86	148,44
89314	NSK DOL 3000 / 3460 Film de Lamination Monomère Brillant	"	"	"	2000	50	3"	1	14,4	UN	1,86	185,57

NSK : Délai de livraison J+4

Avery Dennison® DOL 3100 / 3480 Film de Lamination Monomère Mat



Description : Film adhésif de lamination monomère mat. Bénéficie de la norme anti-feu **Euroclasse B-s1,d0**. Convient pour la lamination de vinyle monomère, de papier photo, d'image et de supports imprimés en numérique tels que le papier, le polyester...

Points forts : Ajoute un fini uniforme et une protection contre les UV et l'abrasion.

Applications : Lamination de supports pour surface plane.



AVERY DENNISON® DOL 3100 / 3480 FILM DE LAMINATION MONOMÈRE MAT

CODE	DÉSIGNATION	μ	COULEUR	CDT	LAIZE (mm)	LONG (m)	Ø	PAQ	POIDS	UF	PV AU M ² € HT	PV Bobine € ht
89315	NSK DOL 3100 / 3480 Film de Lamination Monomère Mat	80μ	Transparent	Bobine	1050	50	3"	1	8,2	UN	1,86	97,43
8003396	DOL 3100 / 3480 Film de Lamination Monomère Mat	"	"	"	1067	50	3"	1	8,3	UN	1,86	98,99
8003416	"	"	"	"	1370	50	3"	1	10,3	UN	1,86	127,08
89316	NSK DOL 3100 / 3480 Film de Lamination Monomère Mat	"	"	"	1550	50	3"	1	11,5	UN	1,86	143,78
8003395	DOL 3100 / 3480 Film de Lamination Monomère Mat	"	"	"	1600	50	3"	1	11,8	UN	1,86	148,44

NSK : Délai de livraison J+4

Avery Dennison® DOL 3200 / 3470 Film de Lamination Monomère Satin



Description : Film adhésif de lamination monomère satin. Bénéficie de la norme anti-feu **Euroclasse B-s1,d0**. Convient pour la lamination de vinyle monomère, de papier photo, d'image et de supports imprimés en numérique tels que le papier, le polyester...

Points forts : Ajoute un fini uniforme et une protection contre les UV et l'abrasion.

Applications : Lamination de supports pour surface plane.



AVERY DENNISON® DOL 3200 / 3470 FILM DE LAMINATION MONOMÈRE SATIN

CODE	DÉSIGNATION	μ	COULEUR	CDT	LAIZE (mm)	LONG (m)	Ø	PAQ	POIDS	UF	PV AU M ² € HT	PV Bobine € ht
8003419	DOL 3200 / 3470 Film de Lamination Monomère Satin	80 μ	Transparent	Bobine	1067	50	3"	1	8,3	UN	1,86	98,99
8003410	"	"	"	"	1370	50	3"	1	10,3	UN	1,86	127,08
89317	NSK DOL 3200 / 3470 Film de Lamination Monomère Satin	"	"	"	1550	50	3"	1	11,5	UN	1,86	143,78
89338	DOL 3200 / 3470 Film de Lamination Monomère Satin	"	"	"	1600	50	3"	1	11,8	UN	1,86	148,44

NSK : Délai de livraison J+4

PowerGuard Value Protection Monomère Brillant et Mat

(Nuancier : N°35-36)



Lamination à froid

Description : Film monomère de lamination à froid mat ou brillant. Attention, colle côté extérieur.

Point fort : S'applique pour l'intérieur et l'extérieur pour une durée de 2 ans.

Applications : Protection des supports imprimés. Convient parfaitement avec les adhésifs monomères powerJet et Orajel.

GRUPE ARTICLES : 157

REMISE :



POWERGUARD VALUE PROTECTION MONOMERE BRILLANT ET MAT

CODE	DÉSIGNATION	μ	COULEUR	CDT	LAIZE (mm)	LONG (m)	Ø	PAQ	POIDS	UF	PV AU M ² € HT	PV Bobine € ht
89113	powerGuard Value Protection Monomère Brillant	70 μ	Transparent	Bobine	1040	50	3"	1	7,6	UN	1,71	89,15
89108	"	"	"	"	1400	50	3"	1	9,8	UN	1,71	119,84
89112	powerGuard Value Protection Monomère Mat	70 μ	Transparent	Bobine	1040	50	3"	1	7,6	UN	1,71	89,15
89107	"	"	"	"	1400	50	3"	1	9,8	UN	1,71	119,84

FILM DE LAMINATION POLYMÈRE

Avery Dennison® DOL 2800 / 2860 Film de Lamination Polymère Brillant



Description : Film adhésif de lamination polymère brillant. Bénéficie de la norme anti-feu **Euroclasse B-s1,d0**. Convient pour la lamination de vinyle polymère.

Points forts : Ajoute un fini uniforme et une protection contre les UV et l'abrasion.

Applications : Lamination de supports pour surface plane ou légèrement incurvée.

GRUPE ARTICLES : 623

REMISE :



AVERY DENNISON® DOL 2800 / 2860 FILM DE LAMINATION POLYMÈRE BRILLANT

CODE	DÉSIGNATION	μ	COULEUR	CDT	LAIZE (mm)	LONG (m)	Ø	PAQ	POIDS	UF	PV AU M² € HT	PV Bobine € ht
89318	DOL 2800 / 2860 Film de Lamination Polymère Brillant	80μ	Transparent	Bobine	1067	50	3"	1	8,3	UN	4,18	223,14
8003896	"	"	"	"	1370	50	3"	1	10,3	UN	4,18	286,57
8003897	"	"	"	"	1520	50	3"	1	11,3	UN	4,18	317,33
89319	"	"	"	"	1600	50	3"	1	11,8	UN	4,18	334,61

Avery Dennison® DOL 2900 / 2880 Film de Lamination Polymère Mat



Description : Film adhésif de lamination polymère mat. Bénéficie de la norme anti-feu **Euroclasse B-s1,d0**. Convient pour la lamination de vinyle polymère.

Points forts : Ajoute un fini uniforme et une protection contre les UV et l'abrasion.

Applications : Lamination de supports pour surface plane ou légèrement incurvée.



AVERY DENNISON® DOL 2900 / 2880 FILM DE LAMINATION POLYMÈRE MAT

CODE	DÉSIGNATION	μ	COULEUR	CDT	LAIZE (mm)	LONG (m)	Ø	PAQ	POIDS	UF	PV AU M² € HT	PV Bobine € ht
89320	DOL 2900 / 2880 Film de Lamination Polymère Mat	80 μ	Transparent	Bobine	1067	50	3"	1	8,3	UN	4,18	223,14
8003898	"	"	"	"	1370	50	3"	1	10,3	UN	4,18	286,57
8003899	DOL 2900 / 2880 Film de Lamination Polymère Mat	80 μ	Transparent	Bobine	1520	50	3"	1	11,3	UN	4,18	317,33
89321	"	"	"	"	1600	50	3"	1	11,8	UN	4,18	334,61

PowerGuard Premium Protection Polymère Brillant et Mat

(Nuancier : N°37-38)



Description : Film polymère de lamination à froid mat ou brillant. Attention, colle côté extérieur.
Température de transformation optimale : 30°C - 50°C.
Point fort : S'applique pour l'intérieur et l'extérieur pour une durée de 7 ans.
Applications : Protection des supports imprimés. Convient parfaitement avec les adhésifs polymères powerJet et Orajet.

GRUPE ARTICLES : 158

REMISE :

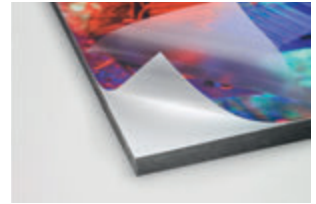

POWERGUARD PREMIUM PROTECTION POLYMÈRE BRILLANT ET MAT

CODE	DÉSIGNATION	μ	COULEUR	CDT	LAIZE (mm)	LONG (m)	Ø	PAQ	POIDS	UF	PV AU M² € HT	PV Bobine € ht
89115	powerGuard Premium Protection Polymère Brillant	70 μ	Transparent	Bobine	1050	50	3"	1	7,7	UN	3,56	187,05
89110	"	"	"	"	1372	50	3"	1	9,6	UN	3,56	244,43
89114	powerGuard Premium Protection Polymère Mat	70 μ	Transparent	Bobine	1050	50	3"	1	7,7	UN	3,56	187,05
89109	"	"	"	"	1372	50	3"	1	9,6	UN	3,56	244,43

FILM DE LAMINATION COULÉ

Avery Dennison® DOL 1460 Z Film de Lamination Coulé Brillant



Description : Film adhésif de lamination coulé brillant. Bénéficie de la norme anti-feu Euroclasse B-s1,d0. Convient pour la lamination de vinyle coulé. Ultra conformable, il est particulièrement recommandé pour la lamination de visuel appliqué sur véhicules.
Points forts : Ajoute un fini uniforme et une protection contre les UV et l'abrasion. Surfaces rivetés et ondulées. Utilisation en extérieur prolongée.
Applications : Visuels pour véhicules, affichage intérieur et extérieur et toutes les applications permanentes exigeant une remarquable conformabilité.

GRUPE ARTICLES : 624

REMISE :



AVERY DENNISON® DOL 1460 Z FILM DE LAMINATION COULÉ BRILLANT

CODE	DÉSIGNATION	μ	COULEUR	CDT	LAIZE (mm)	LONG (m)	Ø	PAQ	POIDS	UF	PV AU M² € HT	PV Bobine € ht
8003400	DOL 1460 Z Film de Lamination Coulé Brillant	50 μ	Transparent	Bobine	1370	25	3"	1	5,9	UN	11,51	394,10
8003404	"	"	"	"	1520	25	3"	1	6,3	UN	11,51	437,37

Avery Dennison® DOL 1480 Z Film de Lamination Coulé Mat



Description : Film adhésif de lamination coulé mat. Bénéficie de la norme anti-feu **Euroclasse B-s1,d0**. Convient pour la lamination de vinyle coulé. Ultra conforme, il est particulièrement recommandé pour la lamination de visuel appliqué sur véhicules.

Points forts : Ajoute un fini uniforme et une protection contre les UV et l'abrasion. Surfaces rivetées et ondulées. Utilisation en extérieur prolongée.

Applications : Visuels pour véhicules, affichage intérieur et extérieur et toutes les applications permanentes exigeant une remarquable conformabilité.

GROUPE ARTICLES : 624

REMISE :



AVERY DENNISON® DOL 1480 Z FILM DE LAMINATION COULÉ MAT

CODE	DÉSIGNATION	μ	COULEUR	CDT	LAIZE (mm)	LONG (m)	Ø	PAQ	POIDS	UF	PV AU M ² € HT	PV Bobine € ht
8003893	DOL 1480 Z Film de Lamination Coulé Mat	50 μ	Transparent	Bobine	1370	25	3"	1	5,9	UN	11,51	394,10
8003894	"	"	"	"	1520	25	3"	1	6,3	UN	11,51	437,37

LAMINATION SPÉCIALE

Avery Dennison® DOL 5900 Film de Lamination Mat Pour Sol Antidérapant



A combiner avec Monomère série MPI 3000 / 3460



Description : Film de lamination monomère antidérapant avec surface mate texturée pour la protection des graphismes sur sols intérieurs.

Bénéficie de la norme anti-feu **Euroclasse Bfl-s1**. Durée de vie jusqu'à 6 mois en combinaison avec MPI série 3000. Classement R9 pour le pouvoir antidérapant.

Points forts : Excellent pouvoir antidérapant et résistance à l'usure. Utilisation en intérieur.

Applications : Publicité sur sols intérieurs de magasins, d'expositions ou de bureaux, distanciation sociale...

GROUPE ARTICLES : 977

REMISE :



AVERY DENNISON® DOL 5900 FILM DE LAMINATION MAT POUR SOL ANTIDÉRAPANT

CODE	DÉSIGNATION	μ	COULEUR	CDT	LAIZE (mm)	LONG (m)	Ø	PAQ	POIDS	UF	PV AU M ² € HT	PV Bobine € ht
8006944	DOL 5900 Monomère Film de Lamination Mat Pour Sol Antidérapant	100 μ	Transparent	Bobine	1370	50	3"	1	11,7	UN	4,37	299,18

Avery Dennison® DOL 6000 Film de Lamination Mat Pour Sol Antidérapant



A combiner avec Polymère série MPI 2000 et 2800 / 2860



Description : Film de lamination polymère antidérapant avec surface mate texturée pour la protection des graphismes sur sols intérieurs. Bénéficie de la norme anti-feu **Euroclasse Bsl-s1**. Durée de vie jusqu'à 9 mois en combinaison avec MPI série 2000 et 2800. Classement **R10** pour le pouvoir antidérapant.

Points forts : Excellent pouvoir antidérapant et résistance à l'usure. Utilisation en intérieur.

Applications : Publicité sur sols intérieurs de magasins, d'expositions ou de bureaux, distanciation sociale...



AVERY DENNISON® DOL 6000 FILM DE LAMINATION MAT POUR SOL ANTIDÉRAPANT

CODE	DÉSIGNATION	μ	COULEUR	CDT	LAIZE (mm)	LONG (m)	Ø	PAQ	POIDS	UF	PV AU M² € HT	PV Bobine € ht
8006945	DOL 6000 Polymère Film de Lamination Mat Pour Sol Antidérapant (Colle Transparente)	210 μ	Transparent	Bobine	1370	50	3"	1	19,2	UN	6,21	425,40

Film de Lamination Ultra Brillant Anti-Graffiti Colle Transparente



Description : Film adhésif de lamination ultra brillant anti-graffiti. Convient pour la lamination de tous type de supports imprimés. Peut être nettoyé avec des solvants sans se détériorer.

Points forts : Surface ultra brillante Anti-Graffiti. Ajoute un fini uniforme et une protection contre les UV et l'abrasion.

Applications : Lamination de supports pour surface plane.



FILM DE LAMINATION ULTRA BRILLANT ANTI-GRAFFITI COLLE TRANSPARENTE

CODE	DÉSIGNATION	μ	COULEUR	CDT	LAIZE (mm)	LONG (m)	Ø	PAQ	POIDS	UF	PV AU M² € HT	PV Bobine € ht
89322	Film de Lamination Anti-Graffiti Polyester Brillant (Colle Transparente)	23 μ	Transparent	Bobine	1372	50	3"	1	6,2	UN	4,07	279,20

Film de Lamination Brillant Effaçable à Sec Colle Transparente



Description : Film adhésif de lamination ultra brillant effaçable à sec. Convient pour la lamination de tous type de supports imprimés.

Points forts : Surface ultra brillante Effaçable à Sec. Ajoute un fini uniforme et une protection contre les UV et l'abrasion.

Applications : Transforme tout type de support en tableau effaçable. A utiliser avec des marqueurs effaçables.

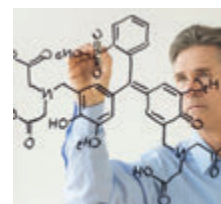

FILM DE LAMINATION BRILLANT EFFAÇABLE À SEC COLLE TRANSPARENTE

CODE	DÉSIGNATION	μ	COULEUR	CDT	LAIZE (mm)	LONG (m)	Ø	PAQ	POIDS	UF	PV AU M ² € HT	PV Bobine € ht
89323	NSK Film de Lamination Effaçable à Sec Brillant (Colle Transparente)	40 μ	Transparent	Bobine	1040	100	3"	1	10,8	UN	4,62	480,30
89324	Film de Lamination Effaçable à Sec Brillant (Colle Transparente)	"	"	"	1300	100	3"	1	13,1	UN	4,62	600,80
89325	NSK Film de Lamination Effaçable à Sec Brillant (Colle Transparente)	"	"	"	1530	100	3"	1	15,2	UN	4,62	707,10

NSK : Délai de livraison J+4

Film de Lamination Brillant Continental pour Film Micro-Perforé (vitre)



Description : Films adhésifs de lamination spécialement conçus pour la protection des films micro-perforés afin d'éviter la pénétration d'humidité et de poussières. Recommandé pour les applications où une très bonne résistance aux UV et une transparence parfaite est exigée, même dans des conditions climatiques et d'utilisation extrêmes.

Points forts : Film polymère pour surface plane et légèrement courbe et film coulé pour surface courbe. Ajoute un fini uniforme et une protection contre les UV et l'abrasion.

Applications : Protection pour film micro-perforé.

GRUPE ARTICLES : 977

REMISE :



FILM DE LAMINATION TRANSPARENT BRILLANT CONTINENTAL POUR FILM MICROPERFORÉ

CODE	DÉSIGNATION	μ	COULEUR	CDT	LAIZE (mm)	LONG (m)	Ø	PAQ	POIDS	UF	PV AU M ² € HT	PV Bobine € ht
8003389	Film Lamination Polymère Brillant Surface Plane pour Micro-perforé Continental	50 μ	Transparent	Bobine	1372	25	3"	1	4,8	UN	7,92	271,60
89339	Film Lamination Coulé Brillant Surface Courbe pour Micro-perforé Continental	50 μ	Transparent	Bobine	1372	25	3"	1	4,8	UN	10,98	376,70



FRANCO 400€ / DÉLAI DE LIVRAISON : NOUS CONSULTER

Possibilité de découpe à partir d'un mètre linéaire
(interrogez votre interlocuteur commercial)



VINYLE COULEUR COULÉ

Avery Dennison® Suprême Wrapping E.A.R.S

Film Coulé Double Couche avec Colle EARS (Easy Apply Repositionnable Slidable)



Conformable 3D - Surfaces ondulées, rivetées ou courbes. Creux profonds.

Description : Coulé bicouche ultra conformable antirayure et antislissure, idéal pour le covering total de véhicule. La colle EARS permet une pose du film rapide et sans bulle d'air, et une enlevabilité à long terme sans trace de colle. Colle réactivable à chaud. Température minimum d'application 10°C.

Possibilité de mise à la teinte avec un minimum de 10 rouleaux.

Points forts : 12 états de surfaces et finitions différents. Colle micro-structurée pour pose facile sans bulles et sans plis. La technologie Easy Apply RS permet de maintenir une distance avec la surface, tant qu'une pression n'est pas appliquée. Le vinyle reste repositionnable durant la pose et glissable sur le support pour un alignement parfait. Excellente enlevabilité du vinyle à long terme sans laisser de trace de colle sur le véhicule. Durabilité jusqu'à 12 ans.



Applications : Total covering 3D.



AVERY DENNISON® SUPRÊME WRAPPING E.A.R.S

CODE	DÉSIGNATION	μ	COULEUR	CDT	LAIZE (mm)	LONG (m)	Ø	PAQ	PV au m linéaire € ht	PV au m² € ht	PV Bobine € ht
A la dde	Couleurs Brillantes	80 μ	Brillantes	Bobine	1520	25	3"	1 m	36,55	24,05	913,83
A la dde	Couleurs Mates	"	Mates	"	1520	25	3"	1 m	36,55	24,05	913,83
A la dde	Couleurs Satinées	"	Satinées	"	1520	25	3"	1 m	36,55	24,05	913,83
A la dde	Couleurs Nacrées	"	Nacrées	"	1520	25	3"	1 m	36,55	24,05	913,83
A la dde	Couleurs Métalliques Brillantes	"	Métalliques Brillantes	"	1520	25	3"	1 m	36,55	24,05	913,83
A la dde	Couleurs Métalliques Mates	"	Métalliques Mates	"	1520	25	3"	1 m	36,55	24,05	913,83
A la dde	Couleurs Métalliques Satinées	"	Métalliques Satinées	"	1520	25	3"	1 m	36,55	24,05	913,83
A la dde	Couleurs Diamant	"	Diamant	"	1520	25	3"	1 m	36,55	24,05	913,83
A la dde	ColorFlow	"	ColorFlow	"	1520	25	3"	1 m	36,55	24,05	913,83
A la dde	Alus Brossés	87 μ	Alus Brossés	"	1520	25	3"	1 m	73,20	48,16	1 829,92
A la dde	Carbones	107 μ	Carbone Noir	"	1520	25	3"	1 m	73,20	48,16	1 829,92
A la dde	Chromées - Conform Chrome	142 μ	Chromées	"	1220	22,8	3"	1 m	151,80	124,43	3 461,13



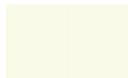

Pearl

-  Pearl **White**
CB1610002
-  Pearl **Light Green - O**
BP2890001
-  Pearl **Dark Green - O**
BP2340001



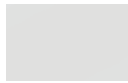

Gloss Pearl

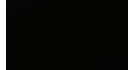
-  Gloss Pearl **White Snow**
BO8450001

Satin

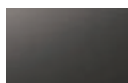
-  Satin **White**
AW1690001
-  Satin **White Pearl**
AW1700001
-  Satin **Bubblegum Pink - O**
BP1190001
-  Satin **Carmine Red - O**
BP1160001
-  Satin **Khaki Green**
AW6720001
-  Satin **Black**
AW1680001

Satin Metallic

-  Satin Metallic **Dove Grey**
EU*
BJ0820001
-  Satin Metallic **Dark Blue**
EU*
BJ0850001
-  Satin Metallic **Light Brown**
EU*
BJ0860001
-  Satin Metallic **Hans Brown**
EU*
BJ0880001

-  Satin Metallic **Grey Blue**
EU*
BJ0940001

-  Satin Metallic **Light Grey**
EU*
BJ0890001

-  Satin Metallic **Graphite**
EU*
BJ1030001

-  Satin Metallic **Safari Gold**
BO8440001

-  Satin Metallic **Dark Basalt**
BP1090001

-  Satin Metallic **Energetic Yellow**
NOUVEAU!
BR9670001

Gloss

-  Gloss **White**
AV2100001

-  Gloss **Yellow - O**
BM6150001

-  Gloss **Dark Yellow - O**
BM5950001

-  Gloss **Orange - O**
BM6110001

-  Gloss **Light Grey**
CB1540001

-  Gloss **Red - O**
BP1100001

-  Gloss **Cardinal Red - O**
BP1140001

-  Gloss **Soft Red - O**
BP1120001

-  Gloss **Carmine Red - O**
BP1150001

-  Gloss **Burgundy**
AV2080001

-  Gloss **Light Blue**
CB1510001

-  Gloss **Intense Blue**
CB1690001

-  Gloss **Blue**
CB1520001

-  Gloss **Dark Blue**
CB1530001

-  Gloss **Indigo Blue**
CB1680001

-  Gloss **Ambulance Yellow - O**
BM6170001

-  Gloss **Lime Green - O**
BP1170001

-  Gloss **Grass Green - O**
BP1180001

-  Gloss **Emerald Green**
AS8980001

-  Gloss **Dark Green**
CB1500001

-  Gloss **Grey**
CB1550001

-  Gloss **Dark Grey**
CB1560001

-  Gloss **Black**
CB1420001

-  Gloss **Light Pistachio**
BK9540001

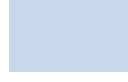
-  Gloss **Cloudy Blue**
BK9530001

-  Gloss **Sea-Breeze Blue**
BK9550001

-  Gloss **Smoky Blue**
BK9560001

-  Gloss **Rock Grey**
BP1080001

Matte Metallic

-  Matte Metallic **Silver**
AP2270001

-  Matte Metallic **Anthracite**
AP2280001

-  Matte Metallic **Gunmetal**
AS9120001

-  Matte Metallic **Charcoal**
AS9130001

-  Matte Metallic **Pink**
AP2230001

-  Matte Metallic **Cherry**
AP2220001

-  Matte Metallic **Garnet Red**
AS9020001

-  Matte Metallic **Blaze Orange**
AV3010001

-  Matte Metallic **Brown**
AS9000001

-  Matte Metallic **Yellow Green**
AP2260001

-  Matte Metallic **Apple Green**
AS8970001

-  Matte Metallic **Emerald**
AS9010001

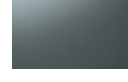
-  Matte Metallic **Frosty Blue**
AS9070001

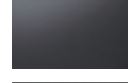
-  Matte Metallic **Powder Blue**
AS9050001

-  Matte Metallic **Grey**
EU*
AP2290001

-  Matte Metallic **Blue**
AS9080001

*Les couleurs présentées sont reproduites de façon numérique à des fins d'impression et ne sont pas précises à 100 %. Pour connaître la couleur réellement produite, veuillez contacter votre représentant Avery Dennison.

*EU: Seulement disponible en Europe!



Matte Metallic
Brilliant Blue
AS9090001

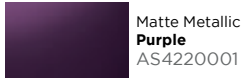

Matte Metallic
Purple
AS4220001

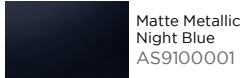

Matte Metallic
Night Blue
AS9100001

Matte



Matte
White
AV2090001

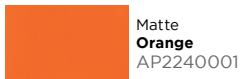

Matte
Orange
AP2240001

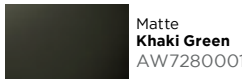

Matte
Khaki Green
AW7280001

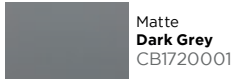

Matte
Dark Grey
CB1720001

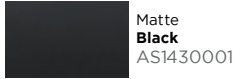

Matte
Black
AS1430001

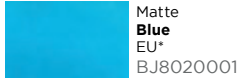

Matte
Blue
EU*
BJ8020001



Matte
Olive Green
BP1070001

Extreme Texture

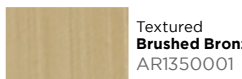

Textured
Brushed Bronze
AR1350001

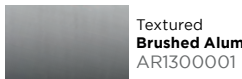

Textured
Brushed Aluminium
AR1300001

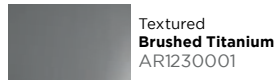

Textured
Brushed Titanium
AR1230001

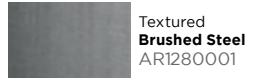

Textured
Brushed Steel
AR1280001

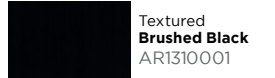

Textured
Brushed Black
AR1310001

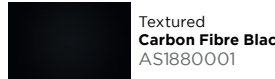

Textured
Carbon Fibre Black
AS1880001

Diamond



Diamond
White
BD3030001

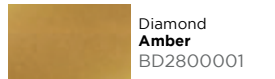

Diamond
Amber
BD2800001

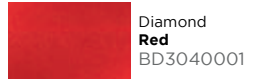

Diamond
Red
BD3040001



Diamond
Blue
BD2890001



Diamond
Silver
BI9310001

Gloss Metallic



Gloss Metallic
Silver
CB1570001

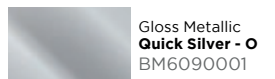

Gloss Metallic
Quick Silver - O
BM6090001



Gloss Metallic
Radioactive - O
BP1220001

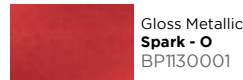

Gloss Metallic
Spark - O
BP1130001



Gloss Metallic
Bright Blue
CB1620001



Gloss Metallic
Magnetic Burst
BL8230001



Gloss Metallic
Dark Blue
CB1660001



Gloss Metallic
Gold
CB1580001



Gloss Metallic
Brown
CB1630001



Gloss Metallic
Grey
CB1590001

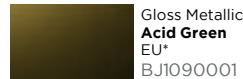

Gloss Metallic
Acid Green
EU*
BJ1090001



Gloss Metallic
Eclipse
BL8220001

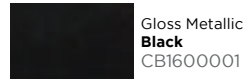

Gloss Metallic
Black
CB1600001

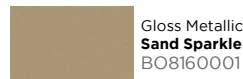

Gloss Metallic
Sand Sparkle
BO8160001

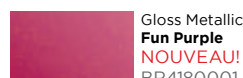

Gloss Metallic
Fun Purple
NOUVEAU!
BR4180001

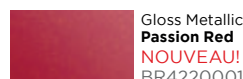

Gloss Metallic
Passion Red
NOUVEAU!
BR4220001

ColorFlow™ Satin



ColorFlow Satin
Fresh Spring
Gold/Silver
BG7460001



ColorFlow Satin
Roaring Thunder
Blue/Red
BG7470001

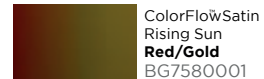

ColorFlow Satin
Rising Sun
Red/Gold
BG7580001

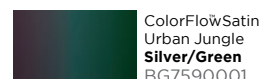

ColorFlow Satin
Urban Jungle
Silver/Green
BG7590001



ColorFlow Satin
Rushing Riptide
Cyan/Purple
BG7600001

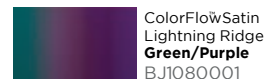

ColorFlow Satin
Lightning Ridge
Green/Purple
BJ1080001

ColorFlow™ Gloss



ColorFlow Gloss
Fresh Spring
Gold/Silver
BJ0810001



ColorFlow Gloss
Roaring Thunder
Blue/Red
BJ0840001

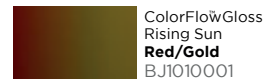

ColorFlow Gloss
Rising Sun
Red/Gold
BJ1010001

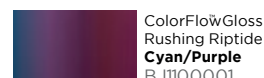

ColorFlow Gloss
Rushing Riptide
Cyan/Purple
BJ1100001

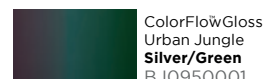

ColorFlow Gloss
Urban Jungle
Silver/Green
BJ0950001

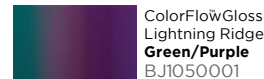

ColorFlow Gloss
Lightning Ridge
Green/Purple
BJ1050001

*Les couleurs présentées sont reproduites de façon numérique à des fins d'impression et ne sont pas précises à 100 %. Pour connaître la couleur réellement produite, veuillez contacter votre représentant Avery Dennison.

*EU: Seulement disponible en Europe!

Avery Dennison® 900 Super Coulé

Film Super Coulé Pour Marquage de Longue Durée.



Conformable 3D - Surfaces ondulées, rivetées ou courbes. Creux profonds

Description : Film super coulé pour réalisation de visuels d'une qualité exceptionnelle. Surfaces ondulées, rivetées ou courbes. Excellente conformabilité et facilité de manipulation. Colle permanente. Bobines de 25 ou 50m en fonction des couleurs.

Possibilité de mise à la teinte avec un minimum de 1 rouleau.

Points forts : 80 couleurs différentes. Durabilité jusqu'à 12 ans.





Applications : Marquage longue durée 3D.



AVERY DENNISON® 900 SUPER COULÉ

CODE	DÉSIGNATION	μ	COULEUR	CDT	LAIZE (mm)	LONG (m)	Ø	PAQ	PV au m linéaire € ht	PV au m² € ht	PV Bobine € ht
A la dde	Blanc et Noir	50 μ	Blanc / Noir	Bobine	1230	50	3"	1 m	29,80	24,22	1 489,77
A la dde	Couleurs	"	Couleurs	"	1230	50	3"	1 m	33,32	27,09	1 665,81
A la dde	Couleurs Métalliques	"	Métalliques	"	1230	50	3"	1 m	34,49	28,04	1 724,34

951 SC Primrose Yellow R255 G221 B0	928-01 SC Bright Yellow R255 G208 B0	927-01 SC Sunflower Yellow R255 G198 B11	902-01 SC Buttercup Yellow R254 G191 B19	904-01 SC Chrome Yellow R248 G162 B0	937 SC Morning Orange R255 G164 B46	938-01 SC Sweet Orange R255 G120 B37	910-01 SC Dark Orange R255 G111 B0
911-01 SC Light Orange R250 G91 B0	926-01 SC Sunrise R242 G62 B19	980-01 SC Spanish Orange R217 G70 B6	906-01 SC Medium Red R229 G28 B0	925-01 SC Signal Red R210 G31 B8	955-01 SC Cardinal Red R209 G26 B23	987-01 SC Spicy Red R227 G0 B13	981 SC Soft Red R195 G36 B47
922 SC Geranium Red R197 G17 B27	903 SC Tomato Red R187 G36 B36	950 SC Carmine Red R185 G0 B23	924 SC Dark Red R166 G21 B34	923 SC Burgundy R130 G8 B31	959 SC Rioja Red R96 G22 B35	986 SC Pink R213 G45 B97	947 SC Magenta R234 G99 B145
978 SC Light Purple R195 G70 B133	948 SC Purple R107 G28 B89	954 SC Lila R151 G63 B31	984 SC Dark Purple R88 G45 B83	969 SC Passion Blue R33 G33 B90	909 SC Sapphire Blue R14 G51 B124	933 SC Midnight Blue R0 G51 B126	939 SC Royal Blue R0 G57 B125
968 SC Empire Blue R195 G40 B118	979 SC Swimming Blue R16 G67 B149	957 SC Cobalt Blue R21 G28 B63	932 SC Indigo Blue R2 G32 B65	982 SC Antique Blue R67 G77 B120	963 SC Airforce Blue R49 G91 B119	912 SC Gentian Blue R0 G84 B151	934 SC Vivid Blue R0 G75 B157

							
941 SC Cosmos Blue RO G72 B149	964 SC Sea Blue RO G87 B153	935 SC Intense Blue RO G107 B193	942 SC Light Blue RO G143 B208	943 SC Petrol RO G97 B118	971 SC Turquoise RO G133 B144	944 SC Aqua RO G163 B162	946 SC Caribbean Aqua RO G170 B164
							
965 SC Mint R104 G216 B197	970 SC Bottle Green RO G149 B101	966 SC Meadow Green RO G144 B83	929 SC Green RO G131 B56	908 SC Kelly Green RO G125 B73	931 SC Emerald Green RO G109 B60	945 SC Golf Green RO G79 B68	916-01 SC Dark Green RO G67 B39
							
907 SC Light Green R76 G164 B67	956 SC Grass Green R97 G179 B52	967 SC Leaf Green R63 G78 B17	985 SC Springtime Green R180 G208 B49	972-01 SC Lemon R239 G221 B0	900 SC White R249 G254 B255	920 SC White Matt R250 G255 B254	961 SC Pearl Grey R208 G207 B212
							
960 SC Dove Grey R175 G173 B171	918 SC Grey R132 G141 B140	983 SC Gunmetal Grey R99 G110 B120	962 SC Storm Grey R79 G83 B83	901 SC Black R23 G22 B21	921 SC Matt Black R59 G58 B58	992 SC Grey Metallic R71 G75 B75	990 SC Silver Metallic R153 G157 B159
							
991 SC Gold Metallic R152 G136 B81	913 SC Ivory R237 G223 B198	917 SC Taxi Beige R242 G229 B193	914 SC Cream R212 G183 B131	973 SC Mocha R153 G101 B47	930 SC Wine Red R136 G21 B32	915 SC Mahogany Brown R80 G46 B34	940 SC Transparent R240 G238 B232

Avery Dennison® 800 Premium Coulé

Film Coulé Premium Pour Marquage de Longue Durée



Conformable 2D - Surfaces ondulées, rivetées ou courbes

Description : Film coulé pour réalisation de visuels d'une qualité exceptionnelle. S'applique sur surfaces ondulées, rivetées ou courbes. Excellente stabilité dimensionnelle. Colle permanente. Excellente planéité et stabilité durant la découpe et l'échenillage. Remarquable durabilité et performance à l'extérieur. **Possibilité de mise à la teinte avec un minimum de 5 rouleaux.**

Points forts : 85 couleurs différentes. Excellente conformabilité sur surfaces courbes ou irrégulières. Haute brillance pour un aspect supérieur. Peut être enlevé après une longue période d'utilisation. Durabilité jusqu'à 10 ans.

Applications : Marquage longue durée **2D**.



AVERY DENNISON® 800 PREMIUM COULÉ

CODE	DÉSIGNATION	μ	COULEUR	CDT	LAIZE (mm)	LONG (m)	Ø	PAQ	PV au m linéaire € ht	PV au m² € ht	PV Bobine € ht
A la dde	Blanc, Noir et Transparent	50 μ	Blc / Noir / Transp	Bobine	1230	50	3"	1 m	13,66	11,10	682,78
A la dde	Couleurs	"	Couleurs	"	1230	50	3"	1 m	14,98	12,18	748,89
A la dde	Couleurs Métalliques	"	Métalliques	"	1230	50	3"	1 m	15,34	12,47	767,13

807 Primrose Yellow R255 G235 B27	839 Bright Yellow R255 G213 B0	855-01 Yellow R255 G209 B0	806-01 Sunflower Yellow R255 G199 B0	856-01 Dark Yellow R255 G185 B0	862-01 Signal Yellow R255 G183 B0	860-01 Corn Yellow R255 G183 B0	866-01 Light Orange R255 G104 B0
848-02 Bright Orange R249 G92 B24	837-01 Bright Red R232 G39 B10	826-01 Medium Red R227 G30 B11	850 Tomato Red R225 G15 B20	849 Geranium Red R210 G0 B28	803 Cherry Red R197 G0 B20	864 Red R186 G29 B23	858 Dark Red R159 G0 B27
802 Burgundy Red R120 G24 B39	867 Deep Purple R120 G10 B57	873 Magenta R231 G93 B137	815 Cyclamen R204 G40 B105	868 Purple R106 G54 B112	817 Violet R101 G62 B138	824 Cobalt Blue R18 G25 B67	824-01 Deep Blue R1 G40 B81
823 Dark Blue R17 G35 B97	853 Royal Blue R13 G37 B123	876 Navy Blue R32 G56 B104	847 Marine Blue R0 G46 B123	851 Vivid Blue R0 G48 B132	852 Sapphire Blue R19 G49 B135	875 Standard Blue R0 G66 B139	874 Brilliant Blue R42 G63 B162

							
808 Cosmos Blue RO G72 B160	841 Scuba Blue RO G91 B183	869 Intense Blue RO G105 B195	809 Ocean Blue RO G128 B198	877 Bright Blue RO G148 B215	832 Light Blue R64 G175 B225	831 Turquoise RO G141 B160	842 Teal RO G161 B163
							
811 Forest Green RO G80 B54	878 Leaf Green RO G92 B32	834 Kelly Green RO G122 B77	854 Green RO G135 B89	812 Cactus Green RO G147 B91	879 Bright Green RO G151 B67	813 Grass Green R41 G172 B33	814 Lime R119 G210 B69
							
814-01 Wasabi Green R175 G184 B0	800 White R247 G253 B253	800-01 Off White R233 G237 B234	830 White Matt R248 G254 B254	857 Ivory R242 G221 B196	861 Cream R254 G229 B163	819 Beige R239 G208 B162	883 Hazelnut Brown R198 G91 B35
							
863 Dark Burgundy R116 G14 B30	818 Chocolate Brown R98 G63 B45	880-01 Brown R74 G46 B36	818-01 Safari Brown Matt R126 G116 B111	821 Black Matt R60 G59 B59	801 Black R22 G21 B20	881 Dark Grey R85 G86 B85	881-01 Dark Grey Matt R74 G78 B83
							
820 Grey R98 G103 B104	885 Cloud Grey R112 G116 B112	825 Medium Grey R124 G138 B146	844 Dove Grey R152 G155 B150	886 Cool Grey R138 G142 B145	886-01 Mouse Grey R164 G168 B172	845 Mist R208 G206 B208	859 Light Grey R206 G206 B204
							
840 Transparent R241 G240 B233	836 Gold Metallic R167 G142 B87	898 Bright Gold Metallic R171 G131 B55	897 Bronze Metallic R156 G127 B90	835 Silver Metallic R149 G151 B152	835-01 Silver Metallic Matt	891 Silver Grey Metallic R156 G159 B161	892 Light Grey Metallic R93 G103 B112
							
893 Charcoal Metallic R107 G105 B103	894 Dark Grey Metallic R83 G81 B81	846 Grey Metallic R67 G67 B67	895 Dark Argent Metallic R70 G67 B65	896 Black Metallic R31 G30 B28			

VINYLE COULEUR POLYMÈRE

Avery Dennison® 700 Premium Polymère

Film Polymère Premium Pour Marquage



Bonne conformabilité - Surfaces planes ou légèrement courbes

Description : Film polymère conformable et flexible. Facile à appliquer. Pas de décollement des creux. Excellentes caractéristiques de découpe et échenillage, y compris avec les petits lettrages. Technologie adhésive spéciale - tack initial élevé. Excellente stabilité dimensionnelle. Colle permanente.

Points forts : 100 couleurs différentes. Protecteur bleu sur les films blancs. Durabilité jusqu'à 8 ans.

Applications : Marquage longue durée 2D. Idéal sur véhicules avec faible déformation et les lettrages de petites tailles. Applications durables en extérieur.



AVERY DENNISON® 700 PREMIUM POLYMÈRE

CODE	DÉSIGNATION	μ	COULEUR	CDT	LAIZE (mm)	LONG (m)	Ø	PAQ	PV au m linéaire € ht	PV au m² € ht	PV Bobine € ht
A la dde	Blanc, Noir et Transparent	64 μ	Blc / Noir / Transp	Bobine	1230	50	3"	1 m	8,46	6,88	423,02
A la dde	Couleurs et Métalliques	"	Couleurs / Métalliques	"	1230	50	3"	1 m	9,06	7,37	453,22

707 PF Primrose Yellow R255 G238 B10	739 PF Bright Yellow R255 G219 B0	739-01 PF Banana Yellow R255 G214 B0	706 PF Sunflower Yellow R255 G205 B0	706-01 PF Sun Yellow R255 G194 B0	704 PF Signal Yellow R255 G188 B0	760 PF Orange Yellow R255 G187 B0	710 PF Gold Yellow R255 G177 B0
764 PF Saffron R255 G168 B0	722 PF Light Orange R254 G98 B0	705 PF Orange R250 G106 B0	738 PF Bright Orange R253 G90 B0	743 PF Deep Red R246 G67 B14	748 PF Tomato Red R235 G55 B25	737 PF Bright Red R230 G31 B16	726 PF Medium Red R224 G32 B20
765 PF Blood Red R219 G26 B21	749 PF Cardinal Red R232 G32 B16	749-02 PF Plum Red R216 G47 B22	765-01 PF Spicy Red R220 G12 B0	763 PF Regal Red R219 G28 B43	749-01 PF Crimson Red R209 G6 B19	703 PF Cherry Red R199 G0 B25	771 PF Lipstick Red R202 G3 B25
750 PF Apple Red R195 G0 B22	750-01 PF Strawberry Red R192 G0 B8	770 PF Red R184 G27 B16	767 PF Dark Red R157 G3 B31	778 PF Wine Red R144 G32 B39	780 PF Purple Red R110 G19 B25	702 PF Burgundy Red R111 G18 B39	716 PF Pink R255 G150 B190
715 PF Cyclamen R212 G38 B98	773 PF Telemagenta R208 G52 B113	775 PF Lavender R133 G105 B173	717 PF Violet R96 G56 B144	777 PF Purple R100 G56 B108	732 PF Light Blue R54 G176 B223	784 PF Sky Blue R0 G147 B217	782 PF Pastel Blue R0 G131 B192

							
709-01 PF Euro Blue RO G131 B197	709 PF Ocean Blue RO G125 B194	751 PF Azure Blue RO G108 B190	741 PF Scuba Blue RO G87 B178	708 PF Cosmos Blue RO G75 B161	752 PF Ultramarine Blue RO G57 B144	733 PF Blue RO G83 B128	795 PF Delift Blue RO G66 B134
							
753 PF Brilliant Blue RO G65 B195	793 PF Classic Blue R16 G39 B132	794 PF Middle Blue RO G51 B134	785 PF King Blue R19 G47 B126	754 PF Royal Blue R19 G51 B132	792-01 PF Berry Blue RO G44 B124	792 PF Midnight Blue R13 G39 B112	747 PF Marine Blue RO G45 B117
							
789 PF Ink Blue R30 G52 B103	791 PF Deep Blue R21 G29 B94	723 PF Dark Blue R27 G33 B96	783 PF Scandinia Blue RO G41 B99	724 PF Cobalt Blue R16 G24 B69	724-01 PF Alfa Blue R20 G34 B61	788 PF Black Blue R19 G28 B43	742 PF Teal RO G163 B166
							
731 PF Turquoise RO G143 B159	798 PF Petrol RO G95 B120	711 PF Forest Green RO G81 B55	757 PF Olive Green RO G93 B37	781 PF Emerald RO G104 B53	734 PF Kelly Green RO G113 B75	756 PF Green RO G122 B78	755 PF Light Green RO G147 B67
							
713 PF Grass Green R4 G168 B16	714-01 PF Lime Tree Green	714 PF Lime R116 G215 B76	714-02 PF Green Yellow R173 G211 B61	700 PF White R243 G247 B255	730 PF White Matt R243 G247 B255	745 PF Mist R202 G205 B204	745-01 PF Pale Grey R205 G203 B204
							
744 PF Dove Grey R157 G159 B154	725 PF Medium Grey R126 G137 B144	744-01 PF Tele Grey R154 G157 B156	720 PF Grey R104 G108 B109	759 PF Dark Grey R82 G84 B86	759-02 PF Traffic Grey R74 G79 B80	759-01 PF Komatsu Grey R52 G54 B54	701 PF Black R19 G20 B22
							
721 PF Black Matt R58 G60 B61	746 PF Grey Metallic R66 G68 B69	735 PF Silver Metallic R166 G168 B169	735-01 PF Silver R150 G150 B149	736 PF Gold Metallic R175 G152 B84	736-01 PF Copper Metallic R166 G105 B72	758 PF Ivory R239 G226 B190	758-01 PF Light Ivory R237 G219 B191
							
719 PF Beige R239 G214 B159	719 PF Chocolate Brown R86 G59 B40	762 PF Dark Brown R75 G46 B30	740 PF Transparent R236 G235 B228				

VINYLE COULEUR MONOMÈRE

Avery Dennison® 500 Monomère

Film Monomère Pour Marquage



Surfaces planes

Description : Film monomère pour surface plane. Excellentes propriétés de transformation pour la découpe et l'échenillage.

Bon tack initial et haute adhérence sur la plupart des substrats.

Points forts : 48 couleurs brillantes et 48 couleurs mates identiques. Protecteur bleu sur les films blancs. Les couleurs mates ont une colle semi-permanente. Durabilité jusqu'à 5 ans.

Applications : Marquage de surface plane. Application en intérieur et extérieur.



AVERY DENNISON® 500 MONOMÈRE

CODE	DÉSIGNATION	μ	COULEUR	CDT	LAIZE (mm)	LONG (m)	Ø	PAQ	PV au m linéaire € ht	PV au m² € ht	PV Bobine € ht
A la dde	Blanc, Noir	70 μ	Blanc / Noir	Bobine	1230	50	3"	1 m	3,99	3,24	199,34
A la dde	Couleurs et Métalliques	"	Couleurs / Métalliques	"	1230	50	3"	1 m	4,39	3,57	219,53

526 EM Stone Yellow R255 G238 B26	527 EM Butter Yellow R255 G217 B0	504 EM Primrose Yellow R255 G210 B0	516 EM Light Orange R255 G162 B0	509 EM Orange R255 G115 B0	514 EM Poppy Red R240 G63 B23	523 EM Medium Red R223 G48 B31	511 EM Cherry Red R217 G49 B27
503 EM Geranium Red R203 G15 B31	519 EM Red R196 G27 B38	515 EM Dark Red R163 G30 B28	513 EM Burgundy R134 G17 B40	524 EM Magenta R221 G67 B131	541 EM Pink R255 G147 B192	522 EM Violet R116 G57 B135	540 EM Cobalt Blue R20 G36 B68
512 EM Dark Blue R35 G54 B109	528 EM Vivid Blue R12 G43 B125	539 EM Reflex Blue R11 G69 B159	505 EM Blue R0 G84 B142	521 EM Intense Blue R0 G85 B142	510 EM Bright Blue R0 G98 B170	538 EM Gentian Blue R0 G115 B192	
537 EM Light Blue R0 G145 B196	534 EM Turquoise R58 G177 B222	535 EM Teal R0 G141 B157	536 EM Mint R0 G162 B162	533 EM Forest Green R104 G212 B193	532 EM Kelly Green R0 G80 B54	506 EM Cactus Green R0 G125 B75	518 EM Grass Green R0 G133 B89
517 EM Light Green R0 G143 B52	502 EM Lime R88 G178 B46	501 EM White R112 G210 B63	544 EM Mist Grey R245 G249 B254	529 EM Light Grey R200 G203 B205	508 EM Grey R167 G176 B188	545 EM Dove Grey R133 G145 B155	530 EM Dark Grey R150 G155 B149

							
502 EM Black R96 G104 B111	546 EM Silver R21 G23 B26	547 EM Gold R141 G144 B146	542 EM Ivory R147 G128 B75	543 EM Beige R240 G218 B190	507 EM Brown R235 G210 B158	548 EM Nut Brown R73 G48 B41	526 EG Stone Yellow R189 G99 B43
							
527 EG Butter Yellow R255 G235 B58	504 EG Primrose Yellow R255 G221 B22	516 EG Light Orange R255 G211 B0	509 EG Orange R255 G166 B7	514 EG Poppy Red R255 G107 B55	523 EG Medium Red R244 G83 B63	511 EG Cherry Red R225 G61 B51	503 EG Geranium Red R228 G64 B57
							
519 EG Red R207 G57 B64	515 EG Dark Red R199 G53 B61	513 EG Burgundy R166 G59 B61	524 EG Magenta R139 G43 B60	541 EG Pink R255 G150 B197	522 EG Violet R131 G79 B145	540 EG Cobalt Blue R55 G61 B84	512 EG Dark Blue R64 G78 B118
							
528 EG Vivid Blue R57 G71 B134	520 EG Ultramarine Blue R48 G76 B144	539 EG Reflex Blue R48 G82 B163	505 EG Blue R37 G94 B146	521 EG Intense Blue R0 G109 B176	510 EG Bright Blue R0 G122 B192	538 EG Gentian Blue R0 G153 B202	537 EG Light Blue R81 G180 B221
							
534 EG Turquoise R0 G149 B166	535 EG Teal R0 G162 B166	536 EG Mint R112 G218 B201	533 EG Forest Green R0 G100 B75	532 EG Kelly Green R0 G131 B92	506 EG Cactus Green R0 G136 B102	518 EG Grass Green R18 G154 B77	517 EG Light Green R105 G184 B71
							
531 EG Lime R126 G211 B83	501 EG White R246 G251 B251	544 EG Mist Grey R204 G201 B201	529 EG Light Grey R170 G178 B187	508 EG Grey R140 G149 B158	545 EG Dove Grey R156 G162 B159	530 EG Dark Grey R105 G112 B117	502 EG Black R55 G57 B58
							
546 EG Silver R157 G160 B162	547 EG Gold R161 G141 B88	542 EG Ivory R243 G221 B194	543 EG Beige R241 G214 B161	507 EG Brown R88 G68 B65	548 EG Nut Brown R192 G105 B62		

FILMS RÉTRORÉFLÉCHISSANTS

Avery Dennison® Série T-1500

Film Rétroréfléchissant Permanent avec Microbilles de Verre



Classe 1

Description : Film rétroréfléchissant de classe 1. Ce revêtement rétroréfléchissant permanent est un matériau durable de haute qualité avec des microbilles de verre encapsulées. Il convient aussi bien aux éléments de signalisation non essentiels qu'aux utilisations commerciales. Il offre une qualité hors pair et répond aux exigences concernées par les normes ASTM D 4956 en matière de revêtement rétroréfléchissant de classe 1.

Points forts : 6 couleurs. Film omnidirectionnel. Microbilles en verre à haute brillance, sensible à la pression de façon permanente, apparence visuelle uniforme de jour comme de nuit. Durabilité jusqu'à 7 ans.

Applications : Signalisation routière permanente et temporaire, véhicule de chantier...



AVERY DENNISON® SÉRIE T-1500

CODE	DÉSIGNATION	μ	COULEUR	CDT	LAIZE (mm)	LONG (m)	Ø	PAQ	PV au m linéaire € ht	PV au m ² € ht	PV Bobine € ht
A la dde	Film Rétroréfléchissant T-1500A	114 μ	Blanc	Bobine	610	45,7	3"	1 m	14,51	23,78	662,99
A la dde	Film Rétroréfléchissant T-1501A	"	Jaune	"	610	45,7	3"	1 m	14,51	23,78	662,99
A la dde	Film Rétroréfléchissant T-1505A	"	Bleu	"	610	45,7	3"		14,51	23,78	662,99
A la dde	Film Rétroréfléchissant T-1507A	"	Vert	"	610	45,7	3"		14,51	23,78	662,99
A la dde	Film Rétroréfléchissant T-1508A	"	Rouge	"	610	45,7	3"		14,51	23,78	662,99
A la dde	Film Rétroréfléchissant T-1509A	"	Marron	"	610	45,7	3"		14,51	23,78	662,99

CODE	DÉSIGNATION	μ	COULEUR	CDT	LAIZE (mm)	LONG (m)	Ø	PAQ	PV au m linéaire € ht	PV au m ² € ht	PV Bobine € ht
A la dde	Film Rétroréfléchissant T-1500A	114 μ	Blanc	Bobine	1220	45,7	3"	1 m	29,01	23,78	1 325,97
A la dde	Film Rétroréfléchissant T-1501A	"	Jaune	"	1220	45,7	3"	2 m	29,01	23,78	1 325,97
A la dde	Film Rétroréfléchissant T-1505A	"	Bleu	"	1220	45,7	3"	3 m	29,01	23,78	1 325,97
A la dde	Film Rétroréfléchissant T-1507A	"	Vert	"	1220	45,7	3"	4 m	29,01	23,78	1 325,97
A la dde	Film Rétroréfléchissant T-1508A	"	Rouge	"	1220	45,7	3"	5 m	29,01	23,78	1 325,97
A la dde	Film Rétroréfléchissant T-1509A	"	Marron	"	1220	45,7	3"	6 m	29,01	23,78	1 325,97

Avery Dennison® Série T-6500 / T-6501



Film Rétro réfléchissant Permanent Prismatique

Classe 2 - NF P 98-520

Description : Film rétro réfléchissant de classe 2. Offrant une qualité hors pair dans un matériau durable et capable de résister 10 ans aux conditions extérieures, la série T-6000 fournit des couleurs plus vives et une réflexion plus élevée que celle des revêtements avec microbilles de verre. Cette technologie convient parfaitement à toute une gamme d'utilisations relatives à la fabrication de panneaux, aux panneaux de signalisation, et à la signalisation temporaire.

Points forts : Films prismatiques, découpe possible avec un traceur de découpe à plat ou en bobine, homologués NF P 98-520.

Durabilité jusqu'à 10 ans.

Applications : Panneaux de signalisation permanents et temporaires équipements de la route, balisages...

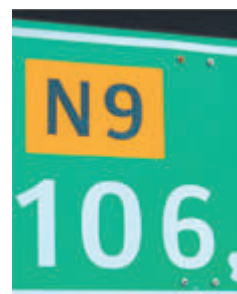

AVERY DENNISON® SÉRIE T-6500 / T-6501

CODE	DÉSIGNATION	μ	COULEUR	CDT	LAIZE (mm)	LONG (m)	Ø	PAQ	PV au m linéaire € ht	PV au m² € ht	PV Bobine € ht
A la dde	Film Rétro réfléchissant T-6500A	114 μ	Blanc	Bobine	1220	45,7	3"	1 m	58,13	47,65	2 656,58
A la dde	Film Rétro réfléchissant T-6501A	"	Jaune	"	1220	45,7	3"	1 m	58,13	47,65	2 656,58

Pour toutes autres demandes de films : Nous consulter

- Tape de transfert
- Film de masquage pour peinture au pochoir
- Vinyle pour banderoles
- Kit de balisage (bandes alternées réfléchissantes)
- Autres spécialités

Un gamut est l'espace couleur lié au périphérique correspondant : Il détermine l'ensemble des couleurs que peut reproduire ce périphérique. Notre matériel informatique utilise différents systèmes colorimétriques dont le RVB et le CMJN, mais la retranscription du premier vers le second pâlit le document. Afin de conserver la même couleur sur un document tout au long de son traitement, il est indispensable de gérer ces différents modes de couleur : C'est ici qu'intervient le Color management. Son principe de fonctionnement est l'analyse des différents périphériques (accompagné des éventuelles corrections à effectuer) qui sont, par ordre, l'analyse des gamuts du scanner, de l'écran et des systèmes d'impression.



La plaque tournante de la gestion des couleurs est donc basée sur l'ensemble des couleurs réellement perçues par un notre œil, c'est-à-dire les couleurs L*a*b*. En effet, à une couleur L*a*b* correspond une seule couleur, absolue, pour cet œil "standard". Le calibrage de chaque appareil va permettre de savoir par quel signal RVB ou CMJN il traduit cette unique couleur L*a*b* sachant qu'aucun périphérique ne le fait de la même façon pour des raisons techniques. Pour reproduire une seule couleur - une couleur L*a*b* - tel écran devra afficher tel signal RVB et tel autre écran d'une autre marque et même souvent de la même marque, un autre signal RVB.

Pour une gestion optimale de la colorimétrie, X-Rite, leader mondial dans ce domaine, a mis au point durant de nombreuses années des spectrophotomètres de très haute qualité aussi bien pour un parc "Offset" que pour les imprimantes Grand Format permettant ainsi une gestion des flux colorimétriques pour toute la chaîne de production.

iPro 3 : L'outil indispensable pour accompagner votre imprimante Grand Format

Création de profils sans aucune limite

L'iPro 3 pour l'imagerie

L'impression numérique se généralise. Capable de mesurer des contenus imprimés de plus grande taille, le modèle iPro 3 permet de réduire la variabilité des couleurs sur de nombreux supports de signalétique, notamment le vinyle, les tissus, les films transparents, le carton ondulé et des supports rétroéclairés, garantissant ainsi le niveau le plus élevé de précision et de répétabilité des couleurs. La fonctionnalité de polarisation en option réduit les réflexions des ombres et des hautes lumières, offrant ainsi une reproduction des couleurs plus agréable.

L'iPro 3 pour l'impression

Qu'il s'agisse d'impression flexo, héliographique ou numérique, les imprimeurs grand format doivent caractériser et linéariser chaque support pour atteindre le niveau le plus élevé de précision des couleurs. À l'aide de nouvelles références et de nouveaux standards, le modèle iPro 3 réduit la variabilité de mesure des couleurs pour atteindre un étalonnage satisfaisant et créer des profils ICC. Il s'intègre également à la table iIiO pour une analyse de couleurs en production à la fois rapide, répétable et automatisée sur un large éventail de supports d'impression et d'emballage uniques, notamment des films fins, des étiquettes, du carton, du tissu et du plastique.



SPÉCIFICITÉS	iPRO 2	iPRO 3	iPRO 3 PLUS
Ouverture de mesure (mm)	4.5	4.5	8
Taille de patch minimum (mm)	7 X 7	6 X 6	14 X 14
Luminance maximale prise en charge (cd/m ²)	1200	5000	5000
Taux d'échantillonnage (Hz)	200	400	400
Longueur de numérisation Maximale (mm)	260	260	515
Source de lumière LED à spectre complet		Oui	Oui
Numérisation en un seul passage		Oui	Oui
Filtre facile à nettoyer		Oui	Oui
Option de polarisation (M3)			Oui
Mesure par Transmission			Oui

La table iIiO permet une lecture des chartes sans intervention manuelle pour une mesure des couleurs automatique. Associée à l'iPro 3, la table iIiO optimise la création automatisée de fichiers permettant ainsi de réduire le temps et les matériaux utilisés en production.

i1PRO 3 : L'OUTIL INDISPENSABLE POUR ACCOMPAGNER VOTRE IMPRIMANTE GRAND FORMAT

CODE FABRICANT	DÉSIGNATION	PRIX € HT
EO3BAS	i1Basic Pro 3	1 480,00*
EO3PLBAS	i1Basic Pro 3 Plus	1 630,00*
EO3PHO	i1Photo Pro 3	1 780,00*
EO3PLPHO	i1Photo Pro 3 Plus	2 130,00*
EO3PUB	i1Publish Pro 3	2 370,00*
EO3PLPUB	i1Publish Pro 3 Plus	2 820,00*
EO3AST	i1iO pour i1Pro 3	3 175,00*

*Port inclus

Pour un devis personnalisé, interrogez votre interlocuteur commercial

Gamme X-Rite eXact : Vos impressions Offset avec des couleurs encore plus fidèles !

La norme eXact ne fournit pas seulement des mesures de densité et des fonctions de valeur colorimétrique, elle prend également en charge toutes les normes d'impression de l'industrie : G7, ISO, PSO et Japan Color. De plus, la fonction BestMatch offre des conseils pour vous aider à obtenir une correspondance plus étroite avec une norme de couleur spécifique en ajustant l'encre sur la presse. La norme eXact offre la possibilité de créer et de gérer des normes et des bibliothèques de couleurs directement à partir de l'appareil pour une meilleure gestion des tons directs. Il offre également un accès direct et transparent aux dernières bibliothèques Pantone et aux normes PantoneLIVE avec une licence en option.

**GAMME X-RITE EXACT : VOS IMPRESSIONS OFFSET AVEC DES COULEURS ENCORE PLUS FIDÈLES !**

CODE FABRICANT	DÉSIGNATION	PRIX € HT
eXact Basic	eXact Basic	2 295,00*
eXact Basic+	eXact Basic+	4 050,00*
eXact Standard	eXact Standard Bluetooth	5 675,00**
eXact Advanced	eXact Advanced Bluetooth	6 680,00*

*Port inclus

**4 pièces en stock et en promotion jusqu'à épuisement à un prix exceptionnel de 3900,00€ ht (livraison incluse)

Pour un devis personnalisé, interrogez votre interlocuteur commercial

RÈGLES DE COUPE MANUELLES EASYTRIM

Réglettes de coupe manuelles de différentes tailles. Permet une coupe jusqu'à 300µ. La lame de cutter est une lame standard.

Frais de port inclus dans le prix de vente.

RÉFÉRENCE	DÉSIGNATION	PRIX € HT/UF
23120	EasyTrim 120cm	240,00
336927	EasyTrim 180cm	279,00
334508	EasyTrim 260cm	330,00

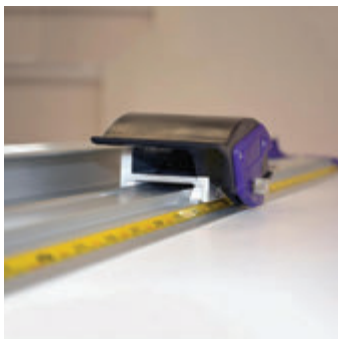

RÈGLES DE COUPE MANUELLES TRÈS HAUTE PRÉCISION KEENCUT

Nouvelle gamme KEENCUT Evolution3 qui vous permettra encore plus de précision et de facilité dans vos travaux de finition grâce à :

- Un changement de bloc lame ultra rapide
- Une bande de visée pour la visualisation du point de coupe
- Un système anti-fléchissement sur les modèles à élévation incorporée
- Une facilité et rapidité dans l'ajustement des matières à couper
- Une précision de coupe de 0,2 mm sur toute la longueur de la règle
- Une garantie de 5 ans

NOUVEAU

KEENCUT

ADAPTATION SUR ÉTABLI

- **Les règles de coupe BenchTop et SmartFold doivent être montées sur un établi (bench).**

SmartFold est compatible avec les établis fournis par Keencut pour les modèles précédents ou tout autre table

- **Le BenchTop s'adapte sur toute table**

- **Le FreeHand est la version portable** de ce nouveau système de coupe et intègre la bande de visée et le système de changement de lame, nouvelle génération

Bouton de sélection de l'axe de coupe

Bouton de coupe pour lame rotative

Gorge de coupe pour lame Graphik

Butée de calage et d'arrêt pour plaques



Smartfold

Remplace la règle de coupe Evolution E2. **Parfaite pour des environnements très productifs ou des besoins très diversifiés.**



Outil Double Lame Graphic inclus

- **Barre de coupe** avec base aluminium intégrée
- **Système pivotant** pour ranger la règle sous l'établi (Bench) et dégager l'espace de travail pour d'autres tâches
- **Système d'élévation Lift&Hover** intégré
- **La base de la règle intègre plusieurs positions de coupe**, gorge ou bande martyre pour utilisation avec la lame rotative
- **Parfait pour des environnements très productifs** ou avec des besoins très diversifiés

Frais de port : Nous interroger (en fonction du poids du produit et du lieu de livraison)

Smartfold

RÉFÉRENCE	DÉSIGNATION	PV € HT
E3SF110	SmartFold - 110 cm - 44" (sur commande prévoir un délai supplémentaire)	1 100,00
E3SF160	SmartFold - 160 cm - 64"	1 210,00
E3SF210	SmartFold - 210 cm - 84"	1 330,00
E3SF260	SmartFold - 260 cm - 104"	1 470,00
E3SF310	SmartFold - 310 cm - 124"	1 630,00
E3SF360	SmartFold - 360 cm - 144"	1 900,00



Benchtop

Remplace la règle de coupe Javelin Integra. **Pour une utilisation moyenne dans un environnement actif.**

Outil Double Lame Graphic inclus

Frais de port : Nous interroger (en fonction du poids du produit et du lieu de livraison)

Benchtop

RÉFÉRENCE	DÉSIGNATION	PV € HT
E3BT110	BenchTop - 110 cm - 44" (sur commande prévoir un délai supplémentaire)	880,00
E3BT160	BenchTop - 160 cm - 64" (sur commande prévoir un délai supplémentaire)	970,00
E3BT210	BenchTop - 210 cm - 84" (sur commande prévoir un délai supplémentaire)	1 070,00
E3BT260	BenchTop - 260 cm - 104" (sur commande prévoir un délai supplémentaire)	1 170,00
E3BT310	BenchTop - 310 cm - 124" (sur commande prévoir un délai supplémentaire)	1 310,00
E3BT360	BenchTop - 360 cm - 144" (sur commande prévoir un délai supplémentaire)	1 520,00



Freehand

Remplace la règle de coupe Javelin. **Pour des utilisations ponctuelles.**

Outil Double Lame Graphic inclus

Frais de port : Nous interroger (en fonction du poids du produit et du lieu de livraison)

Freehand

RÉFÉRENCE	DÉSIGNATION	PV € HT
E3FH110	FreeHand - 110 cm - 44" (sur commande prévoir un délai supplémentaire)	660,00
E3FH160	FreeHand - 160 cm - 64"	730,00
E3FH210	FreeHand - 210 cm - 84"	800,00
E3FH260	FreeHand - 260 cm - 104"	880,00
E3FH310	FreeHand - 310 cm - 124"	980,00



ACCESSOIRES ET PIÈCES POUR SMARTFOLD, BENCHTOP ET FREEHAND

RÉFÉRENCE	DÉSIGNATION	PV € HT
E3T-GR2	Tête Double Lame Graphik	180,00
E3T-CRE	Tête pour le rainurage du carton	180,00
E3T-FAB	Tête lame rotative pour textile et supports fins et fragiles	180,00
EVOTCS	Bande martyre pour lame rotative (lot de 2)	70,00
SLS	Bande de visée transparente (lot de 3)	39,90
CA50-032	Lames Graphik Keencut	46,68
CIR45	Lame circulaire Keencut 45 mm	111,00

Têtes de coupe

DOUBLE LAMES GRAPHIK



- Coupe les **vinyles adhésifs**, les **bâches PVC**, les **cartons** et les **cartons mousse**, les **panneaux PVC**, les **cartons à noyau de mousse**, **PVC extrudés** jusqu'à 13mm d'épaisseur.
- L'outil supporte **2 lames** pour une coupe dans **les 2 sens**
- Les lames Graphik sont plus dures et plus résistantes que des lames standards.

LAME ROTATIVE POUR TISSUS ET MATÉRIEAUX FINS



- Lame rotative avec ressort pour une **pression uniforme**.
- Pour la coupe des **tissus** et des **matières fragiles** avec un **bord parfait** mais aussi des **papiers**, **films**, **vinyles**...
- À utiliser avec un tapis de coupe pour FreeHand et BenchTop, avec la bande martyre intégrée sur SmartFold.

OUTIL DE RAINAGE



- Pour le rainage des **cartons et supports épais**.
- **Pression ajustable** pour s'adapter à l'éventail de matériaux le plus large.
- Livrés avec 3 différentes roulettes de rainage selon le matériau à rainer.



MATÉRIAUX	DOUBLE LAMES GRAPHIK	LAME ROTATIVE	OUTIL DE RAINAGE
Vinyles adhésifs	✓	✓	
Carton mousse 13mm	✓		
PVC extrudés 13mm	✓		
Polypropylène alvéolaire	✓		
Bâches PVC	✓	✓	
Carton	✓		
Papiers fins		✓	
Films polyester ou autres		✓	
Tissus		✓	
Rainage des cartons			✓

ÉTABLIS (BENCH) POUR EVOLUTION E2, JAVELIN ET TABLES DE TRAVAIL

Composés de segments aluminium à assembler, livrés sans plateau,
à compléter avec des tapis de coupe ou autre matière de votre choix.

Frais de port : Nous interroger (en fonction du poids du produit et du lieu de livraison)



EVOLUTION - BENCH - POUR EVOLUTION E2 ET EVOLUTION3 SMARTFOLD - (Plateau en bois non fourni)

RÉFÉRENCE	DÉSIGNATION	LONG X LARG X HAUT (En cm)	PV € HT
EB110	Établi pour Evolution E2-110 et E3SF110*	140 x 133 x 90	489,00
EB160	Établi pour Evolution E2-160 et E3SF160*	190 x 133 x 90	552,00
EB210	Établi pour Evolution E2-210 et E3SF210*	240 x 133 x 90	773,00
EB260	Établi pour Evolution E2-260 et E3SF260*	290 x 133 x 90	821,00
EB310	Établi pour Evolution E2-310 et E3SF310*	340 x 133 x 90	1036,00
EB360	Établi pour Evolution E2-360 et E3SF360*	390 x 133 x 90	1154,00

*Sur commande : Prévoir un délai de 3 à 5 semaines



OPTION EXTENSION D'ÉTABLI - PETITE - (Profondeur supplémentaire de 71 cm)

RÉFÉRENCE	DÉSIGNATION	PV € HT
EBSMLEX160	Extension pour EB160 Etabli EVOLUTION (sur commande prévoir un délai supplémentaire)	324,00
EBSMLEX210	Extension pour EB210 Etabli EVOLUTION (sur commande prévoir un délai supplémentaire)	433,00
EBSMLEX260	Extension pour EB260 Etabli EVOLUTION (sur commande prévoir un délai supplémentaire)	462,00
EBSMLEX310	Extension pour EB260 Etabli EVOLUTION (sur commande prévoir un délai supplémentaire)	494,00
EBSMLEX360	Extension pour EB360 Etabli EVOLUTION (sur commande prévoir un délai supplémentaire)	564,00



OPTION EXTENSION D'ÉTABLI - GRANDE - (Profondeur supplémentaire de 129 cm)

RÉFÉRENCE	DÉSIGNATION	PV € HT
EBLRGEX160	Extension pour EB160 Etabli EVOLUTION (sur commande prévoir un délai supplémentaire)	432,00
EBLRGEX210	Extension pour EB210 Etabli EVOLUTION (sur commande prévoir un délai supplémentaire)	578,00
EBLRGEX260	Extension pour EB260 Etabli EVOLUTION (sur commande prévoir un délai supplémentaire)	615,00
EBLRGEX310	Extension pour EB310 Etabli EVOLUTION (sur commande prévoir un délai supplémentaire)	658,00
EBLRGEX360	Extension pour EB360 Etabli EVOLUTION (sur commande prévoir un délai supplémentaire)	752,00



Bench pour 2 Evolution E2 ou 2 Smartfold (plan de travail en bois non fourni)



Frais de port : Nous interroger (en fonction du poids du produit et du lieu de livraison)

BENCH POUR 2 EVOLUTION E2 OU 2 SMARTFOLD (plan de travail en bois non fourni)

RÉFÉRENCE	DÉSIGNATION	LONG X LARG X HAUT (En cm)	PV € HT
DEB110	Etabli pour 2 SmartFold E3SF110 (sur commande prévoir un délai supplémentaire)	140 x 163 x 90	790,00
DEB160	Etabli pour 2 SmartFold E3SF160 (sur commande prévoir un délai supplémentaire)	190 x 163 x 90	945,00
DEB210	Etabli pour 2 SmartFold E3SF210 (sur commande prévoir un délai supplémentaire)	240 x 163 x 90	1 192,00
DEB260	Etabli pour 2 SmartFold E3SF260 (sur commande prévoir un délai supplémentaire)	290 x 163 x 90	1 378,00
DEB310	Etabli pour 2 SmartFold E3SF310 (sur commande prévoir un délai supplémentaire)	340 x 163 x 90	1 595,00
DEB360	Etabli pour 2 SmartFold E3SF360 (sur commande prévoir un délai supplémentaire)	390 x 163 x 90	1 750,00

ACCESSOIRES

RÉFÉRENCE	DÉSIGNATION	PV € HT
SILYR	Bande silicone jaune - section ronde (10 m - 32')	27,73
SILWR	Bande silicone blanche - section ronde (10 m - 32')	32,01

NOTE : Les établis sont fournis sans plan de travail, mais incluent les fixations pour les visser.

M-BENCH - SYSTÈME MODULAIRE D'ÉTABLI (plan de travail en bois non fourni)

RÉFÉRENCE	DÉSIGNATION	LONG X LARG X HAUT (En cm)	PV € HT
MB4X4	Cadre d'établi format 122x122 cm (sur commande prévoir un délai supplémentaire)	116 x 116 x 90	376,00
MB4X2	Cadre d'établi format 122x61 cm (sur commande prévoir un délai supplémentaire)	116 x 60 x 90	328,00
MB2X2	Cadre d'établi format 61x61 cm (sur commande prévoir un délai supplémentaire)	60 x 60 x 90	279,00
MA4X4	EXTENSION - format 122x122 cm (sur commande prévoir un délai supplémentaire)	112 x 116 x 90	301,00
MA4X2A	EXTENSION - format 122x61 cm (sur commande prévoir un délai supplémentaire)	56 x 116 x 90	272,00
MA4X2B	EXTENSION - format 61x122 cm (sur commande prévoir un délai supplémentaire)	112 x 60 x 90	243,00
MA2X2	EXTENSION - format 61x61 cm (sur commande prévoir un délai supplémentaire)	56 x 60 x 90	215,00

RÈGLES DE COUPE MANUELLES HAUTE PRÉCISION KEENCUT

KEENCUT

ACCESSOIRES POUR LA GAMME JAVELIN2

RÉFÉRENCE	DÉSIGNATION	PV € HT
SMLH	Outil d'élévation pour Javelin Lift and hold à installer sur un établi	187,00

Simplex - version économique (précision 1 mm sur sa longueur) non adaptable sur SMLH

SIMPLEX

RÉFÉRENCE	DÉSIGNATION	PV € HT
SIM110	Simplex 1,10 m - 44" (sur commande prévoir un délai supplémentaire)	413,00
SIM160	Simplex 1,60 m - 64" (sur commande prévoir un délai supplémentaire)	457,00
SIM210	Simplex 2,10 m - 84" (sur commande prévoir un délai supplémentaire)	497,00
SIM260	Simplex 2,60 m - 104" (sur commande prévoir un délai supplémentaire)	548,00
SIM310	Simplex 3,10 m - 124" (sur commande prévoir un délai supplémentaire)	613,00



ACCESSOIRES SIMPLEX

RÉFÉRENCE	DÉSIGNATION	PV € HT
TEXC	Roulette coupe textile	44,10

Sabre Serie 2 (livré avec les 3 têtes de coupe suivantes VABHG, VABHML et VABHC)



Outil de coupe à usage universel avec bras articulé - précision 1mm

Frais de port : Nous interroger (en fonction du poids du produit et du lieu de livraison)

SABRE SERIE 2

RÉFÉRENCE	DÉSIGNATION	PV € HT
SAB100	Sabre 100 cm - 40" (sur commande prévoir un délai supplémentaire)	738,00
SAB150	Sabre 150 cm - 60" (sur commande prévoir un délai supplémentaire)	863,00
SAB200	Sabre 200 cm - 80"	990,00
SAB250	Sabre 250 cm - 100"	1 115,00
SAB300	Sabre 300 cm - 120"	1 242,00



STAND POUR SABRE SERIE 2

RÉFÉRENCE	DÉSIGNATION	PV € HT
ST02	Stand simple pour Sabre 100 cm - 40" (sur commande prévoir un délai supplémentaire)	353,00
ST05	Stand simple pour Sabre 150 cm - 60" (sur commande prévoir un délai supplémentaire)	375,00
ST07	Stand simple pour Sabre 200 cm - 80"	439,00
ST08	Stand simple pour Sabre 250 cm - 100"	478,00
ST09	Stand simple pour Sabre 300 cm - 120"	511,00



STAND PACK POUR SABRE SERIE 2 (inclus réceptacle des déchets de coupe et barre d'alimentation)

RÉFÉRENCE	DÉSIGNATION	PV € HT
STP2	Stand PACK pour Sabre 100 m - 40" - laize max. des matières sur débobineur de 77 cm (sur commande)	414,00
STP5	Stand PACK pour Sabre 150 cm - 60" - laize max. des matières sur débobineur de 122 cm (sur commande)	508,00
STP7	Stand PACK pour Sabre 200 cm - 80" - laize max. des matières sur débobineur de 177 cm (sur commande)	628,00
STP8	Stand PACK pour Sabre 250 cm - 100" - laize max. des matières sur débobineur de 236 cm (sur commande)	718,00
STP9	Stand PACK pour Sabre 300 cm - 120" - laize max. des matières sur débobineur de 286 cm (sur commande)	796,00
SABEMA (Accessoires Sabre)	Bras d'équerrage	88,00



RÈGLES DE COUPE AVEC GRADUATION MÉTRIQUE

Frais de port : Nous interroger (en fonction du poids du produit et du lieu de livraison)

RÈGLES DE COUPE AVEC GRADUATION MÉTRIQUE

RÉFÉRENCE	DÉSIGNATION	PV € HT
SSE45	45 cm (sur commande prévoir un délai supplémentaire)	55,00
SSE60	60 cm (sur commande prévoir un délai supplémentaire)	66,00
SSE75	75 cm (sur commande prévoir un délai supplémentaire)	75,00
SSE90	90 cm (sur commande prévoir un délai supplémentaire)	84,00
SSE105	105 cm (sur commande prévoir un délai supplémentaire)	90,00
SSE120	120 cm (sur commande prévoir un délai supplémentaire)	97,00
SSE135	135 cm (sur commande prévoir un délai supplémentaire)	106,00
SSE150	150 cm (sur commande prévoir un délai supplémentaire)	113,00
SSE180	180 cm (sur commande prévoir un délai supplémentaire)	129,00



LAMES POUR JAVELIN 2, INTEGRA, SABRE 2, EVOLUTION E2, EVOLUTION 3

RÉFÉRENCE	DÉSIGNATION	CDT	PV € HT
CA50-032	Gamme Evolution 3, Evolution-E2, Javelin-Integra, Javelin-Series 2, Sabre-Series 2 (seulement pour le porte lame VABHG)	100	46,68



CIR45	Evolution E2, gamme Evolution 3, Javelin-Series 2, Sabre-Series 2 (seulement pour le porte lame VABHC)	10	111,00
-------	---	----	--------



CA50-010	VC - Ultimat Futura, Ultimat Gold, Ultimat & Artist +	100	43,87
----------	---	-----	-------



CA50-019	Excalibur, SteelTraK, Javelin/Practik/Max & Sabre, Vertical Cutting	100	15,40
----------	---	-----	-------



SCO	Pour marquage Plexyglass 3mm	5	7,18
-----	------------------------------	---	------



STC2C	TW tête de coupe allongée pour composites acier ou aluminium	1	151,00
-------	--	---	--------

NOUVEAU

MATIERES ET EPAISSEURS DE COUPE POUR EVOLUTION 2 / JAVELIN 2 / SIMPLEX / SABRE 2

Pour tout savoir sur les matières pouvant être coupées, veuillez vous reporter au tableau ci-dessous ou vous diriger sur le site internet ci-dessous : <http://www.keencut.com/fr/diagrammes-de-comparaison-de-produit/tous-les-produit/>

	MAX	SIMPLEX	SABRE SÉRIE 2
Rigid			
Cast Acrylic / Plexiglas	3 mm	✓	✓✓
Semi- Rigid			
Cardboard	10 mm	✓✓	✓✓
Cardboard	13 mm		✓✓
Conservation Board	3,5 mm	✓✓	✓✓
Corrugated Plastic	10 mm	✓✓	✓✓
Corrugated Plastic	13 mm		✓✓
Foam centred Board	10 mm	✓✓	✓✓
Foam centred Board	13 mm		✓✓
Mountboard	3,5 mm	✓✓	✓✓
Expanded Polystyrene	10 mm	✓✓	✓✓
Expanded Polystyrene	13 mm		✓✓
PVC Foamboard	6 mm	✓✓	✓✓
Magnetic Sheet	1 mm	✓✓	✓✓
Flexible			
Banner		✓✓	✓✓
Fabric / Textiles (Cold Cut)		✓	✓
Fabric / Textiles (Hot Cut)			✓
Plastic Film (x-ray, light filers, etc...)		✓✓	✓✓
Window Film (Self-adhesive)		✓✓	✓✓
Paper		✓	✓
Self-Adhesive Materials		✓✓	✓✓
Tissue Paper		✓	✓
Flexo graphic plates (bevel)	5 mm		
Flexo graphic plates (straight)	13 mm	✓✓	✓✓

✓✓ Coupe avec lame d'origine

✓ Accessoire en option pour cette application

TAPIS DE COUPE

Tapis de coupe auto-cicatrisante conçu pour des lames rotatives et droites. Repérage d'angle de coupe inclus sur le tapis.

Frais de port inclus dans le prix de vente.

RÉFÉRENCE	DÉSIGNATION	CDT	PV € HT
340248	Tapis de coupe 62x45 cm (Vert)	1	68,00
TC090060	Tapis de coupe 60x90 cm (Gris)	1	89,75
TC090120	Tapis de coupe 90x120 cm (Gris)	1	135,30
TC100150	Tapis de coupe 100x150 cm (Gris)	1	177,00
338305 / TC100200	Tapis de coupe 100x200 cm (Gris)	1	227,00

COUPEUSES VERTICALES STEELTRAK

RÉFÉRENCE	DÉSIGNATION	PV € HT
ST165	STEELTRAK 165 cm	3 164,00
ST210	STEELTRAK 210 cm	3 677,00
ST250	STEELTRAK 250 cm	4 443,00

Frais de port : Franco

ACCESSOIRES

RÉFÉRENCE	DÉSIGNATION	PV € HT
STSL5	Bande de visée (lot de 3 pièces)	39,90
FSK160	Kit de structure pour ST165	214,00
FSK210	Kit de structure pour ST210	305,00
FSK250	Kit de structure pour ST250	560,00
STGLC	Kit de coupe de verre sécurisée - Coupe Maximum 165 cm	151,00
STSAE	Bras d'extension gauche pour SteelTraK	171,00
STALC	Tête de coupe pour panneaux aluminium 1,6	127,00
STC2C	Nouvelle tête de coupe composite (moins de flexion des chutes)	151,00

Frais de port : Nous interroger (en fonction du poids du produit et du lieu de livraison)

OUTILS DE RAINURAGE (ANGLE 90°)

RÉFÉRENCE	DÉSIGNATION	PV € HT
STVG2	SteelTraK 90 V-Groover 2 mm	170,00
STVG3	SteelTraK 90 V-Groover 3 mm	170,00
STVG4	SteelTraK 90 V-Groover 4 mm	170,00
STVG5	SteelTraK 90 V-Groover 5 mm	170,00
STVG6	SteelTraK 90 V-Groover 6 mm	170,00

Frais de port : Nous interroger (en fonction du poids du produit et du lieu de livraison)

LAMES ET ROUES DE COUPE

RÉFÉRENCE	DÉSIGNATION	CDT	PV € HT
STALW	Jeu de lames circulaires de remplacement pour tête de coupe aluminium		69,00
STCOW	Jeu de lames circulaires de remplacement pour tête de coupe composite aluminium		69,00
CA50-015	Roulette de marquage pour le verre	5	16,28
CA50-019	Lames Medium duty	100	15,40
SILYT	Cordon en Silicone jaune - section en 'T' (10m -32')		27,73
STVGB	Outil de rainurage pour SteelTraK 90 V-Groover	5	202,00



COUPEUSES MANUELLES NEOLT

MODÈLE	LARGEUR / ÉPAISSEUR DE COUPE	PV HT	PORT HT (LIVRAISON RDC)	INFOS COMPLÉMENTAIRES
TRIM 100	1,00 m / 0,8 mm	505,00	Franco	Livrée avec pieds et bac de réception (Neolt) et avec pieds (Desk Trim)
TRIM 130	1,30 m / 0,8 mm	540,00	Franco	
DESK TRIM 130 (NOUVEAU)	1,30 m / 0,6 mm	390,00	Franco	
TRIM 150	1,50 m / 0,8 mm	590,00	Franco	
TRIM 200	2,00 m / 0,8 mm	740,00	Franco	
TRIM 250	2,50 m / 0,6 mm	1 065,00	Franco	
POWER TRIM PLUS 105	1,05 m / 2,2 mm	985,00	Franco	Livrée avec pieds et bac de réception et étrier de butée
POWER TRIM PLUS 145	1,45 m / 2,2 mm	1 075,00	Franco	
POWER TRIM PLUS 165	1,65 m / 2,2 mm	1 220,00	Franco	
POWER TRIM PLUS 210	2,10 m / 2,2 mm	1 470,00	Franco	
POWER TRIM PLUS 250	2,50 m / 2,2 mm	1 825,00	Franco	
POWER STRONG PRO 130	1,30 m / 4,5 mm	1 895,00	Franco	Livrée avec pieds et bac de réception et 2 étriers de butée
POWER STRONG PRO 180	1,80 m / 4,5 mm	2 195,00	Franco	
POWER STRONG PRO 230	2,30 m / 4,5 mm	2 525,00	Franco	



Neolt Trim



Neolt Power Trim Plus



Neolt Power Strong Pro

COUPEUSES ELECTRIQUES NEOLT

MODÈLE	LARGEUR / ÉPAISSEUR DE COUPE	PV HT €	PORT HT € (LIVRAISON RDC)	INFOS COMPLÉMENTAIRES
ELECTRO TRIM 100	1,00 m / 0,8 mm	1 590,00	Franco	Livré avec pieds, bac de réception, éclairage de coupe et fil fluo de référence
ELECTRO TRIM 130	1,30 m / 0,8 mm	1 740,00	Franco	
ELECTRO TRIM 150	1,50 m / 0,8 mm	1 890,00	Franco	
ELECTRO TRIM 200	2,00 m / 0,8 mm	2 125,00	Franco	
ELECTRO TRIM 250	2,50 m / 0,6 mm	2 530,00	Franco	
ELECTRO POWER TRIM+145	1,45 m / 2 mm	2 625,00	Franco	Livré avec pieds, bac de réception, éclairage de coupe et fil fluo de référence
ELECTRO POWER TRIM+165	1,65 m / 2 mm	2 770,00		
ELECTRO POWER TRIM+210	2,10 m / 2 mm	3 095,00	Franco	
ELECTRO POWER TRIM+250	2,50 m / 2 mm	3 855,00	Franco	
ELECTRO POWER TRIM+300	3,00 m / 2 mm	4 365,00	Franco	
ELECTRO POWER TRIM+360	3,60 m / 2 mm	5 200,00	Franco	
ELECTRO POWER STRONG PRO 165	1,65 m / 4,5 mm	5 690,00	Franco	Livré avec pieds et bac de réception et étrier de butée
ELECTRO POWER STRONG PRO 210	2,10 m / 4,5 mm	5 990,00	Franco	
ELECTRO POWER STRONG PRO 260	2,60 m / 4,5 mm	6 295,00	Franco	
ELECTRO POWER STRONG PRO 320	3,20 m / 4,5 mm	6 990,00	Franco	

PORTE-BOBINES

MODÈLE	PV € HT	PORT HT € (LIVRAISON RDC)
de 125 cm à 165 cm	164,00	Franco
de 180 cm à 210 cm	177,00	Franco
de 230 cm à 280 cm	200,00	Franco
de 300 cm à 360 cm	227,00	Franco

Le porte-bobine vous permettra de dérouler la bobine source et faciliter la découpe. Assurez-vous bien que votre imprimante dispose d'un ré-enrouleur si la découpe se fait en post impression.



Neolt Electro Trim

Neolt Power Strong Pro

Neolt Electro Power Trim Plus

PLIEUSE MANUELLE

INAFOLD M (1080 MM)



- **Simplicité** du pli manuel en accordéon en 21 cm
- **Débrayable** par poignée située en face avant
- **Fiabilité** du mécanisme tout métal
- **Rabat** intégré pour le pré-marquage du 2ème pli
- **Complément** idéal d'un traceur ou copieur de plans

PV ht € : 1 340,00

Port ht € : 32,00

CARACTÉRISTIQUES

Encombrement	Encombrement réduit 1180 x 365 mm
Poids	75 Kg
Longueur de Pliage	5m avec du papier 80g
Largeur de Pliage Max.	1080 mm
Grammage de Papier	60 à 105g
Cadence de Pliage	1 pli par seconde
Matériau utilisé	Fabrication robuste en tôle d'acier : 2 mm pour les carters
Fouets	Presseurs et fouets en acier spécial : 1,5 mm
Bras	Bras usinés dans la masse
Plage	Plage de travail équipée d'un tapis en mousse haute densité, traitée anti-glisse, qui présente l'avantage d'atténuer l'onde sonore Fouet/presseur et qui rend inutile l'emploi de bandes anti-glisse.

Accessoires :

- Calibre de cross-fold permettant le pré-marquage du pli de rabat en 297 mm
- Pied support en tube d'acier de section rectangulaire 46x60 assurant une parfaite stabilité de l'ensemble (barre transversale en tube carré de 50x50)
- Tablette de stockage pour plans pliés
- Barre murale pour stockage des plans avant pliage et qui facilite l'introduction des documents à plier sous le presseur.

PLIEUSE ELECTRIQUE

INAFOLD S2 (920 MM)



- Plieuse de plans électrique "OFF-LINE", rapide et ultra-compacte
- Haute qualité de pliage, le pli est parfaitement marqué
- Réalise le 1er pli longitudinal en 210 mm et le 2ème pli en 297 mm
- Remarquablement silencieuse
- Longueur de pli illimitée par paquet de 4 m
- 8 programmes de pliage
- Electronique et mécanique de qualité offrant une excellente fiabilité

PV ht € : 4 700,00

Port ht € : 55,00

Installation ht € : 550,00



Styles de Pliegés

A4 Portrait

A4 Paysage

Pli avec marge pour classeur



CARACTÉRISTIQUES

Vitesse de Pliage	12 m/minute soit 9 A0/minute
Format de Pliage	1er Pli : 210, 190 ou 297 mm // 2ème Pli : 297 ou 305 mm
Longueur de Pliage	Illimitée par paquets de 4000 mm
Longueur / largeur du document	Mini 410 mm / Maxi 920 mm
Largeur mini du doc.	279 mm
Dimensions - Poids	L 1135 mm / l 630 mm / H 1005 mm - 65 Kg
Alimentation	230V - 0.8A - 50/60 Hz - consommation : 100W
Grammage Papier	60 - 110 g/m ²

COMBINE COMPACT : PLIEUSE / COUPEUSE



- **Compact** - réduit l'encombrement grâce au 2 en 1
- **Simplicité** - pli manuel en accordéon en 21 cm
- **Débrayable** - par poignée située en face avant
- **Combiné** - coupeuse escamotable sous la plieuse

PV ht € : 1 800,00

Port ht € : 32,00



2ème Pli

Calibre de Crossfold pour le pré-marquage du 2ème pli en 297 mm



Coupe

Détail de la tête de coupe et du plateau de coupe

PLIEUSE DE PLANS MANUELLE

Largeur de Pliage Max.	1080 mm (42")
Longueur de Pliage	2 m avec du papier 80g
Grammage Papier	60 à 105g
Cadence de Pliage	1 pli par seconde
Matériau utilisé	Fabrication robuste en tôle d'acier : 2 mm pour les carters
Fouets	Presseurs et fouets en acier spécial : 1,5 mm
Bras	Bras usinés dans la masse
Plage	Plage de travail équipée d'un tapis en mousse haute densité, traitée anti-glisse, qui présente l'avantage d'atténuer l'onde sonore Fouet/presseur.

COUPEUSE DE PLANS MANUELLE

Largeur de Coupe Max.	120 cm mais équipée d'un Col de Cygne permettant la coupe au-delà de 120 cm
Epaisseur de Coupe	0,8 mm
Lame de Coupe	Lame rotative auto affutable par friction sur une lame fixe
Tête de Coupe	montée sur roulement à bille et guidée par lame horizontale à section oblongue garantissant une précision de coupe rigoureuse
Bac	Bac de récupération des chutes sous la coupeuse
Repères de Coupe	Table d'introduction avec réseau sérigraphique d'assistance à la coupe
Utilisation	Coupeuse télescopique escamotable montée sur glissières coulissantes

Châssis :

- Châssis rigide en acier à poutres transversales
- Grande solidité
- Assise au sol 1440 mm x 500 mm
- 4 verins de calage
- Dimensions : 1490 mm (L) x 460 mm (l) x 114 mm (h)
- Poids : 104 kg



Legendary Performance

Les plotters de découpe SUMMA, de fabrication belge, est la marque leader dans le monde de la découpe d'adhésifs et de vinyles. Ils découpent rapidement sur de très grandes longueurs et sont équipés d'un système de porte-rouleau d'une fiabilité inégalée permettant une garantie de l'alignement du vinyle sur plusieurs mètres. Livrés en standard avec le système de repérage OPOS de SUMMA, tous ces plotters sont capables de découper des logos pré-imprimés sur papier transfert ou film adhésif sur une laize pouvant aller jusqu'à 1605 mm (Summacut™ D160R).

D SERIES™

SummaCut™ D60 R

Lame flottante



PV ht € : 2 070,00

SummaCut™ D120 RL

Lame flottante



PV ht € : 4 460,00

SummaCut™ D140 RL

Lame flottante



PV ht € : 5 865,00 / RLFX : 4 070,00

SummaCut™ D160 RL

Lame flottante



PV ht € : 7 270,00

Frais de port : D60 R et D120 RL : 80€ / D140 RL(FX) et D160 RL : 100€ ht
Installation/formation (1/2 journée) : 450€ ht



Le plotter de découpe Summa Class S2, contient un processeur qui est sept fois plus puissant que son prédécesseur. L'écran tactile couleur, la connexion réseau, le support d'une clé USB et le capteur OPOS plus rapide contribuent au fait que le S2 soit prêt à conquérir le marché signalitique. La nouvelle fonctionnalité de coupure fait du S2 le compagnon idéal pour des imprimantes grand format. La signalétique a beaucoup évolué. Maintenant, plus que jamais, vous avez besoin d'un équipement performant et durable. Les plotters Summa sont basés sur une plateforme de haute fiabilité et offrent des caractéristiques leur permettant de traiter virtuellement toute matière que vous proposez.

Summa Class S2 75T

Lame tangentielle



PV ht € : 6 230,00

Summa Class S2 120T

Lame tangentielle



PV ht € : 8 310,00

Summa Class S2 140T

Lame tangentielle



PV ht € : 9 870,00

Summa Class S2 160T

Lame tangentielle



PV ht € : 11 430,00

Coût livraison : S2 75 T et S2 120 T : 80€ / S2 140 T et S2 160 T : 100€ ht
 Installation/formation (1/2 journée) : 450€ ht



TECHNOLOGIE À LAME TANGENTIELLE

La technologie de découpe tangentielle garantit des performances supérieures à la technologie à lame flottante utilisée couramment. L'orientation de la lame motorisée et contrôlée électroniquement permet aux S Class T de couper de façon très précise, même à pression élevée.

La découpe parfaite facilite l'échenillage et vous fait ainsi gagner un temps précieux. Une pièce brevetée à l'embout de la lame évite le décolage des petits bouts de vinyle lors de la découpe.

Avec une pression pouvant atteindre les 600 grammes, les S Class T découpent aisément, rapidement et avec précision les masques de sablage et les gabarits de peintures dans des matériaux durs ainsi que les graphiques dans des vinyles réfléchissants.

MOUVEMENT TANGENTIEL

- 1 La lame tangentielle cesse de couper juste avant un coin.
- 2 Un moteur soulève et réoriente la lame.
- 3 Une fois que la lame atteint l'angle souhaité, elle est abaissée et continue de couper le coin.

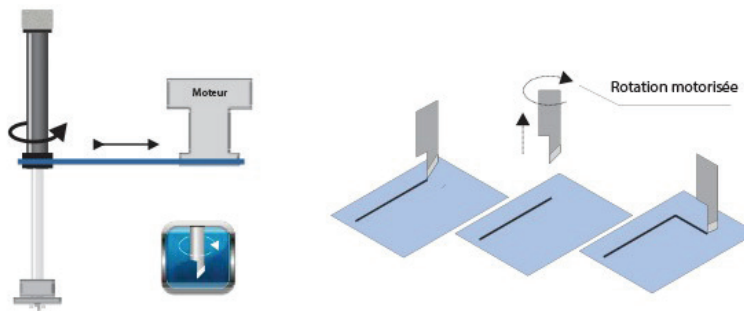

		SÉRIE SUMMACUT FX	SÉRIE SUMMACUT	SÉRIE S CLASS 2D	SÉRIE S CLASS 2T
DESCRIPTION		Plotter de découpe de vinyle et de contour fiable	Plotter de découpe de vinyle et de contour fiable et efficace	Performance maximum, plotter de découpe de vinyle et de contour fiable et efficace	Possibilités maximales, plotter de découpe de vinyle et de contour polyvalent et flexible
LARGEUR MAXIMALE DU MÉDIA	60	-	66 cm	-	-
	75	-	-	84 cm	84 cm
	120	-	127 cm	130 cm	130 cm
	140	142 cm	142 cm	145 cm	145 cm
	160	-	164 cm	168 cm	168 cm
TECHNOLOGIE DE DÉCOUPE		Lame flottante	Lame flottante	Lame flottante	Lame tangentielle
OPOS X (DÉCOUPE DE CONTOUR)		✓	✓	✓	✓
SUPPORT DE CODE À BARRES		✓	✓	✓	✓
FLEXCUT (COUPER À TRAVERS)		✓	✓	✓	✓
ENROULER		-	-	Optionnel	Optionnel
VITESSE		**	***	****	****
TAILLES DE TRAVAIL FLEXIBLES		-	✓	✓	✓



Les plotters de découpe secabo de la série C version V présentent de nombreuses améliorations par rapport à la série C IV avec une haute qualité de découpe, la pression et la vitesse. Deux modèles sont disponibles C60 V avec une laize de découpe de 63 cm et le C120 V avec une laize de découpe de 126 cm. Différents supports peuvent être facilement découper, vinyles adhésif, flex, floc, pochoir, papier, carton etc...

Equippé d'un nouveau capteur optique qui permet le détournage de feuilles préalablement imprimées. Les plotters SECABO C V sont livrés avec le logiciel DrawCut LITE ainsi qu'un pied robuste avec un porte rouleaux.

C60 V



PV ht € : 950,00

C120 V



PV ht € : 1 245,00



Les plotters de découpe Secabo de la série S II sont dotés d'une tête de découpe avec servo-moteurs qui rend la découpe encore plus rapide et plus précise permettant une traction parfaite, un déplacement du chariot optimal et surtout la découpe des courbes et des cercles de manière parfaite. Deux modèles sont disponibles S60 II avec une laize de découpe de 63 cm et le S120 II avec une laize de découpe de 126 cm. Différents supports peuvent être facilement découper, vinyles adhésif, flex, floc, pochoir, papier, carton...

Le nouvel écran rétro-éclairé rend l'utilisation aisée. Equipé d'un nouveau capteur optique qui permet le détournage de feuilles préalablement imprimées. Les plotters SECABO S II sont livrés avec le logiciel DrawCut LITE ainsi qu'un pied robuste avec un porte rouleaux.

S60 II



PV ht € : 1450,00

S120 II



PV ht € : 1725,00



Frais de port : 70€ ht

Installation/formation (1/2 journée) : 450€ ht



Les plotters de découpe de la série T II avec de nouvelles fonctionnalités modernes ils bénéficient d'une technologie innovante, avec des circuits et servo-moteurs contrôlés qui les rendent encore plus rapides et plus précis. Le nouveau système de repérage automatique LAPOS Q multi repères avec détection automatique des repères pour une découpe précise des contours des feuilles préalablement imprimées, et une reconnaissance automatique de la largeur du support à découper. Trois modèles sont disponibles T60 II avec une laize de découpe de 63 cm, T120 II avec une laize de découpe de 126 cm et le T160 II avec une laize de découpe de 160 cm. Il est idéal pour la découpe d'une grande variété de médias, tels que le vinyle, le flex, le flock, les pochoirs, les cartons et papiers etc... Le grand écran rétro-éclairé avec de grandes touches permet une utilisation facile et ergonomique. Les plotters T II sont fournis avec un stand solide avec porte rouleau et panier de réception ainsi que le logiciel DrawCut PRO qui offre de nombreuses options telles que la vectorisation automatique, la préparation de découpe automatisée, et de nombreux effets pour vos mises en page : Contour, ombrage, courbes.

T60 II



PV ht € : 1 680,00

T120 II



PV ht € : 2 015,00

T160 II



PV ht € : 3 042,00

Frais de port : 70€ ht

Installation/formation (1/2 journée) : 450€ ht

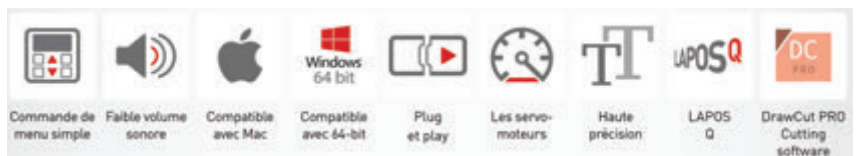



Legendary Performance

Avec la série F, Summa se base sur une expérience de 30 ans dans la fabrication de plotters de découpe haut de gamme. Elle permet de découper des feuilles, tout comme des supports rigides et des médias en rouleau et d'insérer simultanément jusqu'à trois outils sur le porte-outils multi-supports. L'échange d'outils se fait d'une manière facile et ultra-rapide. La reconnaissance d'outil automatique, associée au contrôle numérique et mécanique de la pression et/ou de la profondeur, assure une découpe précise d'un large éventail de matériaux. La série F est équipée en standard d'un Module Trainant et de l'OPOS-CAM, le système de repérage optique par caméra, permettant un détournement rapide et très précis. Un arsenal de modules optionnels qui grandit sans cesse élargissant davantage les capacités de la série F, offrant une machine en mesure de répondre parfaitement à votre flux de travail spécifique.

F SERIES™



F SERIES™	F1330	F1612	F1832	F2630
ZONE DE DÉCOUPE MAXI	129x305 cm	160x120 cm	184x320 cm	265x305 cm
LARGEUR DU SUPPORT MAXI	Jusqu'à 134 cm	Jusqu'à 165 cm	Jusqu'à 190 cm	Jusqu'à 270 cm
VITESSE DE DÉCOUP MAXI	Jusqu'à 1 000 mm/sec			
ASPIRATION	6 zone (2 rangées x 3 colonnes)	Variable sur la largeur	8 zone (2 rangées x 4 colonnes)	12 zone (2 rangées x 6 colonnes)
DIMENSIONS EN cm (LxPxH)	214x410x122	236x214x110	70x425x122	349x410x122
PRIX DE VENTE € HT	64 600,00	47 790,00	80 590,00	90 890,00
	Inclus dans le PV : Une pompe à vide 2,3 KW, 1 module standard, 1 carte pneumatique, 1 convoyeur; Système pinces auto, support rouleau, Summa Go Produce, ADC droit, Branchement : 3x400 V+N	Inclus dans le PV : pompe à vide système de progression de protections utilisateurs 4 poteaux, Summa Go Produce, ADC droit, système de caméra logiciels de contrôle, module standard, 1 convoyeur, système pinces auto, support rouleau, Summa Go Produce, ADC droit. Branchement : 3x400 V+N	Inclus dans le PV : 2 pompe à vide 2,3 KW, chacune, module standard, 1 convoyeur; système pinces auto, support rouleau, Summa Go Produce, ADC droit, Branchement : 3x400 V+N	Inclus dans le PV : 2 pompe à vide 1,3 KW, chacune, module standard, 1 convoyeur; système pinces auto, support rouleau, Summa Go Produce, ADC droit, Branchement : 3x400 V+N
GARANTIE	2 ans dont 1 an sur site, retour atelier pour la 2ème année			
OPTIONS € HT				
ASPIRATEUR	-	935,00	2 650,00	2 650,00
FRAISE KRESS	8 670,00	7 495,00	8 920,00	9 200,00
FRAISE HAUTE FRÉQUENCE	22 000,00	20 830,00	22 250,00	22 500,00

Outil de découpe pour module tangentiel

	CODE FABRICANT	PU € HT
1. MI-CHAIR	500-9311	710,00
2. SIMPLE TRANCHANT	500-9312	300,00
3. À DOUBLE TRANCHANT	500-9313	300,00
4. MATÉRIAUX DURS/LOURDS	500-9314	300,00
5. RAINAGE	500-932X	240,00
6. V-CUT (DE 0° À 45°)	500-934X	480,00
7. OSCILLANT ÉLECTRONIQUE	500-9320	5 000,00
8. OSCILLANT PNEUMATIQUE	500-9350	4 150,00



COUPEUSES KALAXY

La machine de découpe KalaXY permet de couper rapidement une bobine d'impression en posters au format final. L'impression doit être préparée avec des repères lisibles par la machine. L'impression de ces repères est réalisable automatiquement avec de nombreux RIP (Caldera Trim-O-Matic par exemple). Le positionnement des lames de coupe longitudinales est manuel. L'axe d'alimentation des bobines d'impression est identique à ceux utilisés sur les lamineurs Mistral, Arkane et Atlantic 1650 de la marque Kala.

Un gain de temps important dans la finition de vos affiches pour un investissement raisonnable !



Coupeuse électrique XY

- KalaXY PRO V2 1650 - 65" Avec correction électrique des lames en Y et correction automatique du bord du support
- Cette découpeuse automatique XY vous permettra de faire des économies importantes sur le poste finition de vos impressions. Découper des impressions est certainement l'une des tâches les plus laborieuses et consommatrices de temps de votre atelier.
- Il complète parfaitement les systèmes de coupe numériques en temps machine croissant pour produire des coupes de contour au lieu de coupes XY.



KalaXY propose plusieurs modes de coupes, facile

à programmer à partir de son panneau de commande tactile :

- Les marques de coupe (repères simples ou doubles) peuvent être générées avec la plupart des RIPS disponibles sur le marché.
- Coupe automatique de la longueur voulue et programmable. Coupe transversale (X) obtenue automatiquement en lisant les repères ou par la distance programmée définie.
- Les lames longitudinales (Y) sont positionnées manuellement.
- Correction manuelle de l'angle de coupe X : le bord d'attaque X peut être corrigé manuellement pour correspondre à la coupe exacte des repères sur l'impression. après l'avoir alimenté, ou si le rouleau d'impression n'est pas complètement rectiligne.

Marque d'arrêt exclusive :

- KalaXY s'arrêtera automatiquement à la lecture d'un repère spécifique inclus dans le fichier à imprimer. Cette marque peut être générée exclusivement avec le logiciel Caldera RIP ou inséré manuellement.
- Lors de la lecture de cette marque, le déroulement du matériau s'arrête, ce qui permet de régler manuellement (Y) positionne la lame sur différents formats d'impression sur le même rouleau.

Parfait pour couper de nombreux types de supports, tels que le papier, le vinyle, le papier photo, le papier laminé substrats, papier encapsulé avec films thermiques jusqu'à 250 microns des deux côtés (20 mil), bannière légère et épaisse de PVC, polycarbonate... et plus.

Le KalaXY est livré en standard avec le même arbre d'alimentation en aluminium de 3" que celui des lamineurs kala de 65 pouces. Cela permet de transférer un rouleau d'impressions laminées de la plastifieuse à la découpeuse sans aucun outil, économisant du temps et de l'argent.

Sont également inclus 3 têtes de coupe longitudinales (2 lames simples et 1 double lame).

Des simples ou doubles têtes de coupe de lames sont disponibles en option sans aucune limitation.

Délai moyen : 3 semaines

Livraison Franco

DÉCOUPEUSES KALAXY	KALAXY PLUS	KALAXY PRO V2
EPAISSEUR MAXIMUM	1 mm - 40 mil	
LARGEUR MAXIMUM	1 650 mm - 65"	
DIAMÈTRE MAXI DE LA BOBINE	250 mm - 10"	
LAMES AUTO-AFFÛTANTES	•	•
VITESSE DE COUPE	Jusqu'à 18 m/mn	
DIMENSIONS	2620x730x1200 mm	2620x900x1200 mm
POIDS	330 kg	360 kg
CONSOMMATION ÉLECTRIQUE	110 V/1200 W - 230 V/600W	
LANGAGE DE L'ÉCRAN DE CONTRÔLE	Français, Anglais, Allemand, Espagnol, Polonais	
PRÉCISION DE COUPE	+/- 1 mm	
MODES DE COUPES	Avec reconnaissance des repères Longueur défini sans repère	
RÉGLAGE ÉLECTRIQUE DES LAMES Y COMMANDÉES PAR L'OPÉRATEUR	•	•
ALIGNEMENT AUTOMATIQUE DE MÉDIA AVANT DÉCOUPE		•
PRIX € HT	18 990,00	24 990,00

COUPEUSES XY FOTOBA



Machine aux multiples intérêts :

- Coupe simultanée X/Y (X : vertical) / Y : horizontal).
- Très simple à utiliser. - Vitesse de découpe jusqu'à 18 m/mn.

Elle coupe avec le système d'autocorrection sur les 4 côtés de manière totalement automatique et ce jusqu'à 6 cm (partant du centre, 3 cm par côté). Elle prend en charge des bobines de médias pouvant aller jusqu'à 1,7 mm d'épaisseur, peut aussi prendre des feuilles avec son mode DIGITRIM. A titre d'exemple une bobine de 100 ml est coupée en 12 minutes. Il est possible aussi de découper des médias non imprimés, dans ce cas la cellule ira lire le bord du média et non pas le trait imprimé sur la longueur. Elle a donc la faculté de découper des bobines et des feuilles avec des amalgames.

La technologie de coupe automatique avec le repérage des traits de coupe Fotoba se trouve sur la plupart des Rips (Aurelon, ColorGate, Caldera, Color DEV studio, Durst, Efi, Ergosoft, Graphx com, Onyx, Poster jet, SAI, Wasatch computer technology, Roland, Perfect proof).

Frais de port : À partir de 200€ ht

Délai de livraison : 3 semaines



PV HT : 42 000 €
(LIVRAISON ET FORMATION
INCLUDES)

Avantages / Caractéristiques :

- Auto-équerrage du bord de l'image (X) / Calage automatique de l'image (Y)
- Vitesse maximum d'avance de 18m/mn
- Matières / médias imprimés jusqu'à 0.80 mm d'épaisseur
- Cutter vertical (gauche et droite)
- Tolérance de coupe +/- 1mm / Système de lame auto affûtées
- 5 canaux pour mémoriser les différents traits de coupe
- Tous les mécanismes motorisés sont en moteur pas à pas
- Scan automatique des traits de coupe
- Bruit inférieur à 70db / Courant 115-230 V + terre 250 w

Attention il est nécessaire d'avoir de l'air comprimé à disposition. La machine XLD 170 n'intègre pas le compresseur.

Médias / Matières pris en charge (jusqu'à 0.8mm d'épaisseur) :

- Vinyes adhésifs + vinyes plastifiés avec lamination
- Papiers offsets, papiers numériques, papiers photos papiers plastifiés avec lamination
- Toiles polyester / Bâches PVC
- Supports magnétiques jusqu'à 0.80 mm
- Films polyester backlits pour caissons lumineux
- Tako, supports micro-ventousé / Films électrostatiques
- PVC semi-rigides pour roll-up / pop-up (en réduisant la vitesse)
- Canvas, tyvek, maille drapeau sur liner
- Encapsulés

Il peut-être proposé en supplément de la machine :

- L'option cellule de détection Wallpaper, offrant une précision au millième, idéal pour la découpe de lés de papiers peints.
- L'option encapsulé, permettant de faire de la découpe d'encapsulation avec débord.

MODÈLE	FOTOBA XLD 170
LAIZE MINIMALE / MAXIMALE DES ROULEAUX	0,28 m / 1,70 m
LARGEUR MINIMALE / MAXIMALE DE DÉCOUPE	0,1 m / 1,67 m
LONGUEUR MINILALE / MAXIMALE DE DÉCOUPE	0,10 ml / 50 ml
DIMENSIONS DE LA MACHINE	2,51 L x 0,87 l x 1,10 H

APPLIKATOR KALA (TABLE DE LAMINATION ET DE CONTRECOLLAGE)

Fabriquée en France dans l'usine de KALA sas de Rennes. C'est un produit robuste et évolutif.

- Les phases de descente et de montée sont gérées par deux moteurs électriques ultra-rapides synchronisés, et une simple prise électrique suffit.
- La descente du rouleau est sécurisée grâce à un laser.
- Le laser détecte les plaques ou d'éventuels obstacles.
- Une seule main est nécessaire pour déplacer le chariot rouleau.
- Des assistances sonores guident l'utilisateur lors des mises en pression du produit.
- Le rouleau ne chute pas violemment après avoir roulé sur une plaque épaisse comme c'est le cas des produits qui utilisent des vérins pneumatiques.
- La hauteur de travail admissible est de 70 mm.
- Le rouleau qu'AppliKator utilise est en silicone, pas en caoutchouc ce qui lui permettra de durer plus longtemps, s'usera moins sur des plaques dont les bords sont acérés, et permettra aussi un nettoyage simplifié grâce à ses qualités de non adhérence.
- AppliKator utilise du verre de 10 mm d'épaisseur recouvert sur toute sa surface par un tapis de travail en PVC translucide d'environ 5 mm. Notre tapis made in France ne comporte pas de phtalates.
- AppliKator peut être assemblé sur place évitant les surcoûts de manutention spécifiques
- Son design par section, autorise un agrandissement de sa longueur post installation (ajout de sections).
- AppliKator vous permettra de stocker des matières sous sa surface de travail !

LE TAPIS DE TRAVAIL MESURE 170 cm DE LARGE.
LONGUEUR DE TRAVAIL UTILE PAR SECTION : 207 cm.
GARANTIE SUR SITE UN AN.



Modèle présenté: AppliKator 4000 avec zones de stockage, adaptations à réaliser par le client, non disponibles à la vente.

RÉFÉRENCE	DÉSIGNATION	PRIX € HT/UF
APP2000	AppliKator 2000 (205 cm utiles, longueur 2,35 m)	8 690,00
APP2000L	AppliKator 2000 avec rétroéclairage LED	9 640,00
APP2600	AppliKator 2600 (260 cm utiles, longueur 2,95 m)	9 990,00
APP2600L	AppliKator 2600 avec rétroéclairage LED	11 190,00
APP3000	AppliKator 3000 (305 cm utiles, longueur 3,40 m)	10 890,00
APP3000L	AppliKator 3000 avec rétroéclairage LED	12 340,00
APP4400	AppliKator 4400 (440 cm utiles, longueur 4,75 m)	12 690,00
APP4400L	AppliKator 4400 avec rétroéclairage LED	14 590,00
	AppliKator 4400 avec 1 section sur 2 rétroéclairée LED	13 640,00
APP6800	AppliKator 6800 (680 cm utiles, longueur 7,15 m)	16 690,00
	AppliKator 6800 avec rétroéclairage LED	19 540,00
APP6800L	AppliKator 6800 avec 1 section sur 3 rétroéclairée LED	17 640,00
	AppliKator 6800 avec 2 sections sur 3 rétroéclairée LED	18 590,00

Pour des AppliKators de longueurs plus importantes, nous consulter

Accessoires : Stockage en bout de table, support freiné ou libre pour bobines, section d'éclairage LED, tapis...

RÉFÉRENCE	DÉSIGNATION	PRIX € HT/UF
APPSTOCKAGE	Jeu de 2 flasques acier à insérer en bout de table, permet le stockage de 3 barres ou 3 axes (2 max. par machine) *	99,00
APPSUPAXE	Support libre pour utilisation de petites bobines, livré avec une barre d'alimentation 1650 (Ø 30 mm)	99,00
APPFREIN	Support freiné pour axe autobloquant 1650 (à fixer sur chariot rouleau) requiert un axe autobloquant *	190,00
AX165076	Axe autobloquant 1650 - 1,65m - 65" (Ø 76 mm / 3 pouces)	155,00
BA165030	Barre d'alimentation 1650 - 1,65 m - 65" pour défilement et stockage (Ø 30 mm) *	69,00

*si vous utilisez un lamineur KALA 1650, vous disposez déjà de 5 axes et d'une barre

APPECLAI2000	Rétroéclairage LED pour une section	950,00
APPECLAI2600	Rétroéclairage LED pour AppliKator 2600	1 200,00
APPECLAI3000	Rétroéclairage LED pour AppliKator 3000	1 450,00

APPTAP2000	Tapis de remplacement pour AppliKator 2000 laize 170 cm, long. 2,5 m **	350,00
APPTAP2600	Tapis de remplacement pour AppliKator 2600 laize 170 cm, long. 3,0 m **	425,00
APPTAP3000	Tapis de remplacement pour AppliKator 3000 laize 170 cm, long. 3,5 m **	495,00
APPTAP4400	Tapis de remplacement pour AppliKator 4400 laize 170 cm, long. 5,0 m **	650,00
APPTAP6800	Tapis de remplacement pour AppliKator 6800 laize 170 cm, long. 7,5 m **	975,00

** livré roulé dans une caisse bois et plus long que nécessaire. A la fin de la mise en place, la zone exédentaire des largeurs sera coupée

LAMINATEURS KALA (leader Européen)

Leader Européen et implanté en France, KALA développe et fabrique localement des équipements de finition grand format destinés aux professionnels de la photographie, de l'imprimerie, de la sérigraphie, de l'enseigne, ainsi qu'à certains domaines textiles et industriels.

Les lamineurs Kala sont certifiés APAVE et respectent en tous points les dernières normes CE et RoHS.



Starter 1080 froid et Starter HR (rouleau supérieur chauffant)

Lamineur à froid économique en 108 cm de laize disposant d'un affichage de pression et d'une seule poignée pour l'élévation du rouleau.

STARTER 1080 FROID ET STARTER HR (ROULEAU SUPERIEUR CHAUFFANT)

RÉFÉRENCE	DÉSIGNATION	PV € HT
T1080101	STARTER 1080 FROID - 108 cm (42,5 pouces) avec stand sur roulettes	3 440,00
T1080111	STARTER 1080 HR - 108 cm (42,5 pouces) avec stand sur roulettes et chauffe du rouleau supérieur à 40°C	3 990,00
TG1080	Kit Barre de défilement documents imprimés et réglage d'introduction pour STARTER 1080	135,00
ET1080	Ré-enrouleur électrique des documents en sortie de lamination (nécessite le stand TG1080)	765,00
337948	Frais de port Lamineur Starter 1080	110,00



Starter 1400 froid et Starter HR (rouleau supérieur chauffant)

Lamineur à froid économique en 140 cm de laize disposant d'un affichage de pression et d'une seule poignée pour l'élévation du rouleau.

STARTER 1400 FROID ET STARTER HR (ROULEAU SUPERIEUR CHAUFFANT)

RÉFÉRENCE	DÉSIGNATION	PV € HT
T1400101	STARTER 1400 FROID - 140 cm (55 pouces) avec stand sur roulettes	3 860,00
T1400111	STARTER 1400 HR - 140 cm (55 pouces) avec stand sur roulettes et chauffe du rouleau supérieur à 40°C	4 490,00
TG1400	Kit Barre de défilement documents imprimés et réglage d'introduction pour STARTER 1400	145,00
ET1400	Ré-enrouleur électrique des documents en sortie de lamination (nécessite le stand TG1400)	785,00
337948	Frais de port Lamineur Starter 1400	120,00



Starter 1600 froid et Starter HR (rouleau supérieur chauffant)

Lamineur à froid économique en 160 cm de laize disposant d'un affichage de pression et d'une seule poignée pour l'élévation du rouleau.

STARTER 1600 FROID ET STARTER HR (ROULEAU SUPERIEUR CHAUFFANT)

RÉFÉRENCE	DÉSIGNATION	PV € HT
T1600101	STARTER 1600 FROID - 160 cm (63 pouces) avec stand sur roulettes	4 380,00
T1600111	STARTER 1600 HR - 160 cm (63 pouces) avec stand sur roulettes et chauffe du rouleau supérieur à 40°C	4 990,00
TG1600	Kit Barre de défilement documents imprimés et réglage d'introduction pour STARTER 1600	155,00
ET1600	Ré-enrouleur électrique des documents en sortie de lamination (nécessite le stand TG1600)	800,00
337948	Frais de port Lamineur Starter 1600	120,00



Accessoires pour lamineurs STARTER

Frais de livraison sur demande.

ACCESSOIRES POUR LAMINATEURS STARTER

RÉFÉRENCE	DÉSIGNATION	PV € HT
AXT108076	Axe autobloquant 1080 - 108 cm - 42,5" (Ø 76 mm / 3 pouces)	120,00
AXT140076	Axe autobloquant 1400 - 140 cm - 55" (Ø 76 mm / 3 pouces)	140,00
AXT160076	Axe autobloquant 1600 - 160 cm - 63" (Ø 76 mm / 3 pouces)	150,00
GOMME	Gomme de nettoyage des rouleaux (40x40x50 mm)	15,00
CUTTER	Cutter de sécurité magnétique (indispensable pour économiser vos matières tout en préservant les rouleaux)	10,00

Baltic 1080 et 1400 Froid

Lamineurs à froid robustes destinés aux métiers de l'image numérique et de l'enseigne. Permet un contrecollage jusqu'à 25 mm d'épaisseur. Frais de livraison : Franco

BALTIC 1080 ET 1400 FROID

RÉFÉRENCE	DÉSIGNATION	PV € HT
B1080002	BALTIC 1080 - 108 cm - 42,5"	4 250,00
ST1080	Stand sur roulettes pour BALTIC 1080	510,00
C1400001	BALTIC 1400 - 140 cm - 55" (stand inclus pour le modèle 1400)	5 990,00



Mistral 1650 et 2100 Froid avec chauffe du rouleau supérieur

Lamineurs à froid haut de gamme avec chauffe du rouleau supérieur et fonction "roll to roll" intégrée. Frais de livraison : Franco

MISTRAL 1650 ET 2100 FROID AVEC CHAUFFE DU ROULEAU SUPÉRIEUR

RÉFÉRENCE	DÉSIGNATION	PV € HT
M1650001	MISTRAL 1650 - 165 cm - 65", rouleau supérieur chauffant de 30°C à 60°C (fonction de rembobinage des travaux de plastification souples intégrée)	8 890,00
MP601820	Kit d'éclairage LED optionnel pour lamineurs 1650, procure un éclairage parfait de la table d'introduction	290,00
M2100001	MISTRAL 2100 - 210 cm - 83", rouleau supérieur chauffant de 30°C à 60°C (fonction de rembobinage des travaux de plastification souples intégrée)	13 590,00
MP601820	Kit d'éclairage LED optionnel pour Mistral 2100, procure un éclairage parfait de la table d'introduction	310,00



Arkane 1650 et Arkane 1650 TS hybride

Lamineurs à froid haut de gamme avec chauffe du rouleau supérieur et fonction "roll to roll" intégrée. Frais de livraison : Franco

ARKANE 1650 ET ARKANE 1650 TS HYBRIDE

RÉFÉRENCE	DÉSIGNATION	PV € HT
P1650001	ARKANE 1650 - 165 cm - 65", rouleau supérieur chauffant jusqu'à 140°C design identique au MISTRAL 1650 (fonction de rembobinage des travaux de plastification souples intégrée)	9 690,00
P1650001TS	ARKANE 1650 TS "Traffic Sign" - 165 cm - 65", lamineur avec réglages optimisés pour films rétro réfléchissants (rouleau supérieur chauffant, temp. limitée à 100°C, fonction de rembobinage des travaux de plastification souples intégrée)	9 690,00
P1650004	ARKANE 1650 DUAL - 165 cm - 65", rouleaux chauffants de 30°C à 140°C	10 990,00
MP601820	Kit d'éclairage LED optionnel pour lamineurs 1650, procure un éclairage parfait de la table d'introduction	290,00



Sirocco 1080 et 1600

Lamineurs à chaud et à froid, usages mixtes et semi-intensifs, chauffe des rouleaux à une température unique paramétrable.

Frais de livraison : Franco

SIROCCO 1080 ET 1600

RÉFÉRENCE	DÉSIGNATION	PV € HT
S1080002	SIROCCO 1080 - 108 cm - 42,5"	5 290,00
ST1080	Stand sur roulettes pour SIROCCO 1080	510,00
S1600002	SIROCCO 1600 - 160 cm - 63"	10 990,00



Atlantic 1080 et 1650

Lamineurs à chaud et à froid, usages mixtes et intensifs, avec indépendance du réglage de la température des rouleaux.
Frais de livraison : Franco

ATLANTIC 1080 ET 1650

RÉFÉRENCE	DÉSIGNATION	PV € HT
A1080002	ATLANTIC 1080 - 108 cm - 42,5"	8 590,00
A1650001	ATLANTIC 1650 - 165 cm - 65" (rembobineur électrique des travaux de plastification souples intégré)	14 490,00
MP601820	Kit d'éclairage LED optionnel pour lamineurs 1650, procure un éclairage parfait de la table d'introduction	290,00



Options et accessoires en post équipement pour lamineurs KALA

Frais de livraison sur demande.

OPTIONS ET ACCESSOIRES EN POST ÉQUIPEMENT POUR LAMINATEURS KALA

RÉFÉRENCE	DÉSIGNATION	PV € HT
AX108076	Axe autobloquant 1080 - 108 cm - 42,5" - Ø 76 mm / 3" pour BALTIC, SIROCCO et ATLANTIC 1080	125,00
AXB140076	Axe autobloquant 1400 - 140 cm - 55" - Ø 76 mm / 3" pour BALTIC 1400	145,00
AX160076	Axe autobloquant 1600 - 160 cm - 63" - Ø 76 mm / 3" pour SIROCCO 1600 et ancienne gamme	155,00
AX165076	Axe autobloquant 1650 - 165 cm - 65" - Ø 76 mm / 3" pour MISTRAL 1650, ARKANE 1650, ATLANTIC 1650	155,00
AX210076	Axe autobloquant 2100 - 210 cm - 83" - Ø 76 mm / 3" pour MISTRAL 2100	196,00
GOMME	Gomme de nettoyage des rouleaux (40 x 40 x 50 mm)	13,00
CUTTER	Cutter de sécurité magnétique (indispensable pour économiser vos matières tout en préservant les rouleaux)	10,00

Kits de démarrage (fourni avec l'achat d'un lamineur)

Un kit est joint sans supplément au lamineur suivant son modèle.

KITS DE DÉMARRAGE (FOURNI AVEC L'ACHAT D'UN LAMINATEUR)

RÉFÉRENCE	DÉSIGNATION
KIT105	Kit de démarrage films à froid pour STARTER 1080, BALTIC 1080 (3 bobines 105 cm X env. 8 m, 1 film PVC monomère, 1 film PVC polymère et un papier perdu)
KIT137	Kit de démarrage films à froid pour nos lamineurs en 1400, 1600, 1650, 2100 (3 bobines 137 cm X env. 8 m minimum, 1 film PVC monomère, 1 film PVC polymère et un papier perdu)

Sans demande formulée, un kit est intégré avec tous nos modèles, sauf gamme Starter !

Bobines de papier perdu

Papier perdu ou contre-papier pour plastification à froid qui évite d'encoller le rouleau du lamineur. Le papier perdu permet le remplissage d'un espace vide lorsque le support à plastifier est plus petit que la laize de film à plastifier. Il permet ainsi d'éviter le changement de largeur de film lorsque le format est plus petit et d'empêcher d'encoller le rouleau de lamination.

En stock : livraison 24/48h

BOBINES DE PAPIER PERDU

RÉFÉRENCE	DÉSIGNATION	DÉLAI	PV € HT
451791	Papier perdu 80g en bobine (Ø 76 mm interne) laize 107 cm X 100 m *	Stock	73,50
451792	Papier perdu 80g en bobine (Ø 76 mm interne) laize 140 cm X 100 m *	Stock	85,00
451794	Papier perdu 80g en bobine (Ø 76 mm interne) laize 159 cm X 100 m *	Stock	96,20

* recommandé pour la lamination simple face si débord de la zone adhésive du film sur le rouleau inférieur.

LAMINATEURS EASYMOUNT / EASYLAM

Pour protéger vos documents, affiches, posters sur des supports papiers ou synthétiques dédiés lors d'une exposition extérieure longue, les lamineurs sont indispensables. Les prix pour les lamineurs et les consommables sont franco à partir de 1200€ ht sinon un port de 50€ est appliqué. Délai de livraison moyen : J+10 (jours ouvrés).

easymount.

Lamineurs à froid

LAMINATEURS À FROID

RÉFÉRENCE	DÉSIGNATION	PV € HT
EMS 650	Lamineur à froid en 650 mm	1 906,80
EM 880	Lamineur à froid en 880 mm, livré sur stand	3 339,00
EM SIGN 1400	Lamineur à froid économique en 1400 mm*	5 600,00
EM SIGN 1620	Lamineur à froid économique en 1620 mm*	6 111,00
REWINDER	Rembobineur arrière pour (1200, 1400 & 1600)	882,00

*Livré sur stand

EMS 650



EM 880



EM SIGN 1400



Lamineurs à froid - avec rouleau chauffant (50°C ou 150°C)

LAMINATEURS À FROID

RÉFÉRENCE	DÉSIGNATION	PV € HT
EM 1200 SH	Lamineur à froid 1200 mm avec 1 rouleau chauffant 40°C	9 615,90
EM 2100 SH	Lamineur à froid 2100 mm avec 1 rouleau chauffant 40°C	18 583,90
REWINDER	Rembobineur arrière pour (1200, 1400 & 1600)	882,00

RÉFÉRENCE	DÉSIGNATION	PV € HT
EMS-1400H	Lamineur à froid avec 1 rouleau chauffant 45°C. Equipé de rembobineur motorisé.	6 251,00
EMS-1620H	Lamineur à froid avec 1 rouleau chauffant 45°C. Equipé de rembobineur motorisé.	6 821,00

EM 1200 SH



EMS-1400H



Lamineurs à chaud (2 rouleaux chauffants)

LAMINATEURS À CHAUD (2 ROULEAUX CHAUFFANTS)

RÉFÉRENCE	DÉSIGNATION	PV € HT
LINEA DH 360	Lamineur à chaud en 360 mm	3 588,00
LINEA DH 460	Lamineur à chaud en 460 mm	4 463,80
LINEA DH 650	Lamineur à chaud en 650 mm	5 361,40
STAND DH 650	Stand optionnel pour Linea DH 650	638,00
LINEA DH 1100	Lamineur à chaud (froid possible) 1100 mm de laize	8 756,00
EM 1200 DH	Lamineur à chaud et à froid en 1200 mm	14 284,00
EM 1650 DH	Lamineur à chaud et à froid en 1650 mm	18 166,00
EASYLAM 160W	Lamineur à chaud en 1640 mm (de 40°C à 55°C)	10 850,00
REWINDER	Rembobineur optionnel (EM 1200 DH et EM 1650 DH)	924,00

LINEA DH 360



LINEA DH 1100



EM 1650 DH



Pelliculeuses

MATRIX

PELLICULEUSES

RÉFÉRENCE	DÉSIGNATION	PV € HT
MATRIX DUO 460	Pelliculeuse recto & recto/verso en 460 mm	4 600,20
PERFOCUTTER MD 460	Mécanisme de perforation du film pour faciliter la séparation	583,00
PIED MD 460	Stand sur roulettes pour MD 460	539,00
MATRIX DUO 650	Pelliculeuse recto & recto/verso en 650 mm	5 137,00
PERFOCUTTER MD 650	Mécanisme de perforation du film pour faciliter la séparation	649,00
PIED MD 650	LamStand sur roulettes pour MD 650	583,00
VS2MD460-F30	Mandrin complet (axe+fixations) pour MD 460 (Nouveau)	275,00
VS2MD650-F24	Mandrin complet (axe+fixations) pour MD 650 (Nouveau)	295,00
VS2MD460-F25	Adaptateur de mandrin 25 mm	56,25
VS2MD460-F26	Adaptateur de mandrin 76 mm (Convient aussi bien pour la MD460 que la MD650)	65,00



MATRIX DUO 460



MATRIX DUO 650

RÉFÉRENCE	DÉSIGNATION	PV € HT
MATRIX 370 V2	Pelliculeuse semi-automatique SRA3	12 886,50
MATRIX 530 V2	Pelliculeuse semi-automatique SRA2	15 543,00
MATRIX 370 P	Modèle pneumatique SRA3	16 617,15
MATRIX 370 DP	Modèle Pneumatique et recto/verso simultané SRA3	18 133,50
MX-370-FEEDER	MARGEUR AUTOMATIQUE pour Matrix 370 V2 et déclinaisons. Chargement en continue (Nouveau)	14 173,50
MATRIX 530 P	Modèle Pneumatique SRA2	19 522,80
MATRIX 530 DP	Modèle Pneumatique et recto/verso simultané SRA2	24 167,55
MX-530-FEEDER	MARGEUR AUTOMATIQUE pour Matrix 530 V2 et déclinaisons. Chargement en continue (Nouveau)	14 503,50
COMPRESSEUR	Compresseur compact et silencieux pouvant se placer dans le socle de la machine (optionnel)	1 193,40

⌚ Réduit le temps de travail par moitié avec la fonction recto-verso simultanée.
 Peut également être utilisé pour encapsuler avec du film de plastification à chaud PET.



MATRIX MX 370 V2



MATRIX MX 530 DP



Option : "Système Foil" pour application à chaud de films à effets visuels (métalliques, paillettes, holographiques, vernis...). Ces films viendront se coller sur des parties précises de visuels numériques afin de créer des effets très modernes et professionnels. S'adapte sur MATRIX DUO et également sur la MATRIX 530 (ou 370) de préférence en version pneumatique pour pouvoir mieux gérer la pression. Si destiné à une Matrix 530 V2, n'utiliser que du papier couché. Convient à toute épaisseur de papier.

RÉFÉRENCE	DÉSIGNATION	PV € HT
MX-530TU / MX-370TU	Enrouleur motorisé pour Matrix 530 & 370 (système «foil»)	1 144,00
MX-530FBK	Kit comprenant 1 mandrin supplémentaire, les fixations et une protection en plexi. Permet de garder le film de pelliculage et le foil sur la machine simultanément et le foil sur la machine simultanément	506,00

Attention : Pour la Matrix Duo il n'y a pas d'accessoires à prévoir en plus sur la machine elle même, mais il faudra gérer manuellement la récupération du liner du film métallique.



Option : Système pour découper une bande au milieu du film de pelliculage en fonction de la largeur souhaitée afin de façonner parfaitement des dos carrés lors de la reliure (livres, carnets...).
S'adapte sur toutes les machines MATRIX.

RÉFÉRENCE	DÉSIGNATION	PV € HT
MX-370FB	Kit «Flatbook» (pelliculage à dos carré) comprenant le dispositif de coupe et l'axe pour le fixer	1 804,00
MX-530FB	Kit «Flatbook» (pelliculage à dos carré) comprenant le dispositif de coupe et l'axe pour le fixer	1 804,00
MATRIX 370 T	Système de coupe du film à la laize désirée pour MX 370	919,60
MATRIX 530 T	Système de coupe du film à la laize désirée pour MX 530	919,60
MX 370 M	Axe supplémentaire + 2 adaptateurs pour MX 370	371,80
MX 530 M	Axe supplémentaire + 2 adaptateurs pour MX 530	393,80
MX 530 EDP	Plaque de ventilation arrière pour pelliculage R/V sur MX Duplex	748,00

Films pour plastification à chaud BRILLANT

Franco : À partir de 800€ ht. Si commande inférieure au franco : 34€ de frais de port. Délai de livraison : J+6 livré (jours ouvrés).

Pour une utilisation avec tous les lamineurs à chaud (toutes marques).

42 MICRONS SUR MANDRIN DE 25 mm

RÉFÉRENCE	MANDRIN (mm)	MICRONS	LAIZE (mm)	LONGUEUR (m)	QTÉ PAR CARTON	PV UNITAIRE € HT	PV DU CARTON € HT
42B305X150D25	25	42	305	150	2	42,51	85,01
42B320X150D25	25	42	320	150	2	44,58	89,17
42B455X150D25	25	42	455	150	2	63,41	126,81
42B635X150D25	25	42	635	150	2	88,48	176,97

42 MICRONS SUR MANDRIN DE 76 mm

RÉFÉRENCE	MANDRIN (mm)	MICRONS	LAIZE (mm)	LONGUEUR (m)	QTÉ PAR CARTON	PV UNITAIRE € HT	PV DU CARTON € HT
42B965X150D76	76	42	965	150	1	134,46	134,46
42B1040X150D76	76	42	1040	150	1	144,90	144,90
42B1400X150D76	76	42	1400	150	1	195,05	195,05
42B1550X150D76	76	42	1550	150	1	215,95	215,95

75 MICRONS SUR MANDRIN DE 25 mm

RÉFÉRENCE	MANDRIN (mm)	MICRONS	LAIZE (mm)	LONGUEUR (m)	QTÉ PAR CARTON	PV UNITAIRE € HT	PV DU CARTON € HT
75B305X100D25	25	75	305	100	2	45,84	91,68
75B320X100D25	25	75	320	100	2	48,08	96,16
75B455X100D25	25	75	455	100	2	68,38	136,75
75B635X100D25	25	75	635	100	2	95,42	190,84

75 MICRONS SUR MANDRIN DE 76 mm

RÉFÉRENCE	MANDRIN (mm)	MICRONS	LAIZE (mm)	LONGUEUR (m)	QTÉ PAR CARTON	PV UNITAIRE € HT	PV DU CARTON € HT
75B965X100D76	76	75	965	100	1	145,00	145,00
75B1040X100D76	76	75	1040	100	1	156,26	156,26
75B1040X150D76	76	75	1040	150	1	234,39	234,39
75B1400X100D76	76	75	1400	100	1	210,35	210,35
75B1550X100D76	76	75	1550	100	1	232,89	232,89

125 MICRONS SUR MANDRIN DE 25 mm

RÉFÉRENCE	MANDRIN (mm)	MICRONS	LAIZE (mm)	LONGUEUR (m)	QTÉ PAR CARTON	PV UNITAIRE € HT	PV DU CARTON € HT
125B305X60D25	25	125	305	60	2	49,99	99,98
125B320X60D25	25	125	320	60	2	52,45	104,90
125B455X60D25	25	125	455	60	2	74,58	149,16
125B635X60D25	25	125	635	60	2	104,08	208,16

125 MICRONS SUR MANDRIN DE 76 mm

RÉFÉRENCE	MANDRIN (mm)	MICRONS	LAIZE (mm)	LONGUEUR (m)	QTÉ PAR CARTON	PV UNITAIRE € HT	PV DU CARTON € HT
125B965X60D76	76	125	965	60	1	158,17	158,17
125B1040X100D76	76	125	1040	100	1	284,11	284,11
125B1400X100D76	76	125	1400	100	1	382,45	382,45
125B1550X100D76	76	125	1550	100	1	423,43	423,43

250 MICRONS SUR MANDRIN DE 25 mm

RÉFÉRENCE	MANDRIN (mm)	MICRONS	LAIZE (mm)	LONGUEUR (m)	QTÉ PAR CARTON	PV UNITAIRE € HT	PV DU CARTON € HT
250B320X30D25	25	250	320	30	2	48,00	96,00
250B455X30D25	25	250	455	30	2	68,24	136,48
250B635X30D25	25	250	635	30	2	95,23	190,46

250 MICRONS SUR MANDRIN DE 76 mm

RÉFÉRENCE	MANDRIN (mm)	MICRONS	LAIZE (mm)	LONGUEUR (m)	QTÉ PAR CARTON	PV UNITAIRE € HT	PV DU CARTON € HT
250B635X30D76	76	250	635	30	1	95,23	95,23
250B965X30D76	76	250	965	30	1	144,73	144,73
250B1040X30D76	76	250	1040	30	1	155,99	155,99
250B1400X30D76	76	250	1400	30	1	209,97	209,97
250B1550X30D76	76	250	1550	30	1	232,48	232,48

Films pour plastification à chaud MAT

Franco : À partir de 800€ ht. Si commande inférieure au franco : 34€ de frais de port. Délai de livraison : J+6 livré (jours ouvrés).

Pour une utilisation avec tous les lamineurs à chaud (toutes marques). Finition mate, légèrement satinée.

42 MICRONS SUR MANDRIN DE 25 mm

RÉFÉRENCE	MANDRIN (mm)	MICRONS	LAIZE (mm)	LONGUEUR (m)	QTÉ PAR CARTON	PV UNITAIRE € HT	PV DU CARTON € HT
42M305X150D25	25	42	305	150	2	71,25	142,49
42M320X150D25	25	42	320	150	2	74,74	149,49
42M455X150D25	25	42	455	150	2	106,27	212,54
42M635X150D25	25	42	635	150	2	148,31	296,62

42 MICRONS SUR MANDRIN DE 76 mm

RÉFÉRENCE	MANDRIN (mm)	MICRONS	LAIZE (mm)	LONGUEUR (m)	QTÉ PAR CARTON	PV UNITAIRE € HT	PV DU CARTON € HT
42M965X150D76	76	42	965	150	1	225,40	225,40
42M1040X150D76	76	42	1040	150	1	242,91	242,91
42M1400X150D76	76	42	1400	150	1	327,00	327,00
42M1550X150D76	76	42	1550	150	1	362,05	362,05

75 MICRONS SUR MANDRIN DE 25 mm

RÉFÉRENCE	MANDRIN (mm)	MICRONS	LAIZE (mm)	LONGUEUR (m)	QTÉ PAR CARTON	PV UNITAIRE € HT	PV DU CARTON € HT
75M305X100D25	25	75	305	100	2	62,83	125,66
75M320X100D25	25	75	320	100	2	65,97	131,95
75M455X100D25	25	75	455	100	2	93,70	187,40
75M635X100D25	25	75	635	100	2	130,85	261,71

75 MICRONS SUR MANDRIN DE 76 mm

RÉFÉRENCE	MANDRIN (mm)	MICRONS	LAIZE (mm)	LONGUEUR (m)	QTÉ PAR CARTON	PV UNITAIRE € HT	PV DU CARTON € HT
75M965X100D76	76	75	965	100	1	199,15	199,15
75M1040X100D76	76	75	1040	100	1	214,58	214,58
75M1040X150D76	76	75	1040	150	1	321,26	321,26
75M1400X100D76	76	75	1400	100	1	288,75	288,75
75M1550X100D76	76	75	1550	100	1	317,57	317,57

125 MICRONS SUR MANDRIN DE 25 mm

RÉFÉRENCE	MANDRIN (mm)	MICRONS	LAIZE (mm)	LONGUEUR (m)	QTÉ PAR CARTON	PV UNITAIRE € HT	PV DU CARTON € HT
125M305X60D25	25	125	305	60	2	55,48	110,97
125M320X60D25	25	125	320	60	2	58,22	116,43
125M455X60D25	25	125	455	60	2	82,77	165,55
125M635X60D25	25	125	635	60	2	115,53	231,06

125 MICRONS SUR MANDRIN DE 76 mm

RÉFÉRENCE	MANDRIN (mm)	MICRONS	LAIZE (mm)	LONGUEUR (m)	QTÉ PAR CARTON	PV UNITAIRE € HT	PV DU CARTON € HT
125M965X60D76	76	125	965	60	1	175,57	175,57
125M1040X100D76	76	125	1040	100	1	315,36	315,36
125M1400X100D76	76	125	1400	100	1	424,52	424,52
125M1550X100D76	76	125	1550	100	1	470,01	470,01

Films pour plastification à chaud ULTRA MAT

Franco : À partir de 800€ ht. Si commande inférieure au franco : 34€ de frais de port. Délai de livraison : J+6 livré (jours ouvrés).

Pour une utilisation avec tous les lamineurs à chaud (toutes marques). Finition très mate, sans aucun reflet face à une source lumineuse.

42 MICRONS SUR MANDRIN DE 25 mm

RÉFÉRENCE	MANDRIN (mm)	MICRONS	LAIZE (mm)	LONGUEUR (m)	QTÉ PAR CARTON	PV UNITAIRE € HT	PV DU CARTON € HT
42UM305X150D25	25	42	305	150	2	106,24	212,48
42UM320X150D25	25	42	320	150	2	111,46	222,92
42UM455X150D25	25	42	455	150	2	158,47	316,95
42UM635X150D25	25	42	635	150	2	221,17	442,34

42 MICRONS SUR MANDRIN DE 76 mm

RÉFÉRENCE	MANDRIN (mm)	MICRONS	LAIZE (mm)	LONGUEUR (m)	QTÉ PAR CARTON	PV UNITAIRE € HT	PV DU CARTON € HT
42UM965X150D76	76	42	965	150	1	336,12	336,12
42UM1040X150D76	76	42	1040	150	1	362,24	362,24
42UM1400X150D76	76	42	1400	150	1	487,63	487,63
42UM1550X150D76	76	42	1550	150	1	539,89	539,89

75 MICRONS SUR MANDRIN DE 25 mm

RÉFÉRENCE	MANDRIN (mm)	MICRONS	LAIZE (mm)	LONGUEUR (m)	QTÉ PAR CARTON	PV UNITAIRE € HT	PV DU CARTON € HT
75UM305X100D25	25	75	305	100	2	97,50	195,00
75UM320X100D25	25	75	320	100	2	102,28	204,56
75UM455X100D25	25	75	455	100	2	145,44	290,88
75UM635X100D25	25	75	635	100	2	202,97	405,95

75 MICRONS SUR MANDRIN DE 76 mm

RÉFÉRENCE	MANDRIN (mm)	MICRONS	LAIZE (mm)	LONGUEUR (m)	QTÉ PAR CARTON	PV UNITAIRE € HT	PV DU CARTON € HT
75UM965X100D76	76	75	965	100	1	308,45	308,45
75UM1040X100D76	76	75	1040	100	1	332,41	332,41
75UM1040X150D76	76	75	1040	150	1	498,61	498,61
75UM1400X100D76	76	75	1400	100	1	447,47	447,47
75UM1550X100D76	76	75	1550	100	1	480,99	480,99

125 MICRONS SUR MANDRIN DE 25 mm

RÉFÉRENCE	MANDRIN (mm)	MICRONS	LAIZE (mm)	LONGUEUR (m)	QTÉ PAR CARTON	PV UNITAIRE € HT	PV DU CARTON € HT
125UM305X60D25	25	125	305	60	2	72,99	145,99
125UM320X60D25	25	125	320	60	2	76,57	153,15
125UM455X60D25	25	125	455	60	2	108,89	217,78
125UM635X60D25	25	125	635	60	2	151,97	303,94

125 MICRONS SUR MANDRIN DE 76 mm

RÉFÉRENCE	MANDRIN (mm)	MICRONS	LAIZE (mm)	LONGUEUR (m)	QTÉ PAR CARTON	PV UNITAIRE € HT	PV DU CARTON € HT
125UM965X60D76	76	125	965	60	1	231,19	231,19
125UM1040X100D76	76	125	1040	100	1	414,80	414,80
125UM1400X100D76	76	125	1400	100	1	558,38	558,38
125UM1550X100D76	76	125	1550	100	1	618,21	618,21

Films pour plastification à chaud TEXTURÉ 

Franco : À partir de 800€ ht. Si commande inférieure au franco : 34€ de frais de port. Délai de livraison : J+6 livré (jours ouvrés).

S'utilise avec le film "stop light" en 125 ou 250 microns (voir un peu plus bas).

Pour une utilisation avec tous les lamineurs à chaud (toutes marques). Finition anti reflets, légèrement texturé. Une solution économique pour la communication visuelle grand format (expos, habillage de stands, Roll-Up...).

Solution économique !

75 MICRONS SUR MANDRIN DE 76 mm

RÉFÉRENCE	MANDRIN (mm)	MICRONS	LAIZE (mm)	LONGUEUR (m)	QTÉ PAR CARTON	PV UNITAIRE € HT	PV DU CARTON € HT
75LC880X100D76	76	75	880	100	1	317,43	317,43
75LC1040X100D76	76	75	1040	100	1	375,13	375,13

Solution intermédiaire pour une tenue plus importante du document fini avec une finition texturée légère.

125 MICRONS SUR MANDRIN DE 76 mm

RÉFÉRENCE	MANDRIN (mm)	MICRONS	LAIZE (mm)	LONGUEUR (m)	QTÉ PAR CARTON	PV UNITAIRE € HT	PV DU CARTON € HT
125LC635X100D76	76	125	635	100	1	415,87	415,87
125LC880X100D76	76	125	880	100	1	522,81	522,81
125LC1040X100D76	76	125	1040	60	1	617,87	617,87
125LC1400X100D76	76	125	1400	60	1	831,75	831,75

Solution optimum pour une bonne tenue et une finition "crystal" profonde.

125 MICRONS SUR MANDRIN DE 76 mm

RÉFÉRENCE	MANDRIN (mm)	MICRONS	LAIZE (mm)	LONGUEUR (m)	QTÉ PAR CARTON	PV UNITAIRE € HT	PV DU CARTON € HT
125EXC880X100D76	76	125	880	100	1	678,40	678,40
125EXC1040X100D76	76	125	1040	100	1	801,75	801,75

Films "STOP LIGHT" (Films opaques)

Deux épaisseurs sont proposées pour combiner avec un film à chaud, texturé ou non, pour la réalisation d'éléments de présentation, là où la lumière ne doit pas passer.

125 MICRONS SUR MANDRIN DE 76 mm

RÉFÉRENCE	MANDRIN (mm)	MICRONS	LAIZE (mm)	LONGUEUR (m)	QTÉ PAR CARTON	PV UNITAIRE € HT	PV DU CARTON € HT
125SL880X50D76	76	125	880	50	1	322,10	322,10
125SL1040X50D76	76	125	1040	50	1	380,65	380,65

250 MICRONS SUR MANDRIN DE 76 mm

RÉFÉRENCE	MANDRIN (mm)	MICRONS	LAIZE (mm)	LONGUEUR (m)	QTÉ PAR CARTON	PV UNITAIRE € HT	PV DU CARTON € HT
250SL880X50D76	76	125	880	50	1	553,93	553,93
250SL1040X50D76	76	125	1040	50	1	654,63	654,63

Films de montage à chaud (double face)

Un film en 75 microns pour permettre le contre-collage de visuels imprimés sur papier ou papier photo. S'utilise comme un film de plastification normal (activé à chaud) en méthode encapsulage (recto et verso en même temps). Protection du visuel et application d'un adhésif de montage en une seule opération ! **Laize maximum 1360 mm.**

75 MICRONS SUR MANDRIN DE 76 mm

RÉFÉRENCE	MANDRIN (mm)	MICRONS	LAIZE (mm)	LONGUEUR (m)	QTÉ PAR CARTON	PV UNITAIRE € HT	PV DU CARTON € HT
75MON320X50D76	76	75	320	50	2	101,85	203,69
75MON455X50D76	76	75	455	50	2	144,81	289,63
75MON635X50D76	76	75	635	50	2	202,10	404,20
75MON1040X50D76	76	75	1040	50	1	331,00	331,00
75MON1360X50D76	76	75	1360	50	1	432,85	432,85

Films de pelliculage OPP BRILLANT

Franco : À partir de 800€ ht. Si commande inférieure au franco : 34€ de frais de port. Délai de livraison : J+6 livré (jours ouvrés).

Pour une utilisation dans la gamme de pelliculeuses MATRIX et MATRIX DUO mais aussi dans d'autres matériels. Films de pelliculage OPP 30µ standard. Excellente tenue sur tous types d'impressions, sauf certains matériels utilisant la technologie XEROX.

30 MICRONS SUR MANDRIN DE 25 mm ET 76 mm

RÉFÉRENCE	MANDRIN (mm)	MICRONS	LAIZE (mm)	LONGUEUR (m)	QTÉ PAR CARTON	PV UNITAIRE € HT	PV DU CARTON € HT
30B315X200D25	25	30	310	200	2	37,56	75,12
30B440X200D25	25	30	440	200	2	51,90	103,81
30B635X200D25	25	30	635	200	2	75,12	150,25
30B315X1000D76	76	30	310	1000	1	150,25	150,25
30B440X1000D76	76	30	440	1000	1	207,62	207,62
30B635X1000D76	76	30	635	1000	1	299,41	299,41

Films de pelliculage OPP MAT

Pour une utilisation dans la gamme de pelliculeuses MATRIX et MATRIX DUO mais aussi dans d'autres matériels. Film de pelliculage OPP 30 μ standard.

Excellente tenue sur tous types d'impressions, sauf certains matériels utilisant la technologie Xerox.

30 MICRONS SUR MANDRIN DE 25 mm ET 76 mm

RÉFÉRENCE	MANDRIN (mm)	MICRONS	LAIZE (mm)	LONGUEUR (m)	QTÉ PAR CARTON	PV UNITAIRE € HT	PV DU CARTON € HT
30M315X200D25	25	30	310	200	2	48,22	96,43
30M440X200D25	25	30	440	200	2	66,93	133,86
30M635X200D25	25	30	635	200	2	96,71	193,41
30M315X1000D76	76	30	310	1000	1	182,21	182,21
30M440X1000D76	76	30	440	1000	1	267,72	267,72
30M635X1000D76	76	30	635	1000	1	387,24	387,24

Films de pelliculage OPP BRILLANT FORTE ADHERENCE

Pour une utilisation des pelliculeuses MATRIX et MATRIX DUO mais aussi pour d'autres matériels. Film de pelliculage OPP doté d'une colle FORTE ADHERENCE pour une utilisation sur les impressions numériques avec aplats foncés et/ou imprimés sur des machines Xerox ou assimilés.

L'utilisation de ce film est la garantie d'une excellente tenue même après façonnage (cartes de visites, menus...).

Solution économique !

25 MICRONS SUR MANDRIN DE 25 mm ET 76 mm

RÉFÉRENCE	MANDRIN (mm)	MICRONS	LAIZE (mm)	LONGUEUR (m)	QTÉ PAR CARTON	PV UNITAIRE € HT	PV DU CARTON € HT
25UBG315X150D25	25	25	315	150	2	41,32	82,64
25UBG440X150D25	25	25	440	150	2	58,38	116,75
25UBG315X1000D76	76	25	315	1000	1	275,65	275,65
25UBG440X1000D76	76	25	440	1000	1	389,46	389,46

42 MICRONS SUR MANDRIN DE 25 mm ET 76 mm

RÉFÉRENCE	MANDRIN (mm)	MICRONS	LAIZE (mm)	LONGUEUR (m)	QTÉ PAR CARTON	PV UNITAIRE € HT	PV DU CARTON € HT
42SSB315X150D25	25	42	315	150	2	55,51	111,02
42SSB445X150D25	25	42	445	150	2	78,40	156,81
42SSB635X150D25	25	42	635	150	2	111,90	223,79
42SSB315X1000D76	76	42	315	1000	1	301,18	301,18
42SSB445X1000D76	76	42	445	1000	1	425,48	425,48

Films de pelliculage OPP MAT FORTE ADHERENCE

Franco : À partir de 800€ ht. Si commande inférieure au franco : 34€ de frais de port. Délai de livraison : J+6 (jours ouvrés).

Pour une utilisation des pelliculeuses MATRIX et MATRIX DUO mais aussi pour d'autres matériels. Film de pelliculage OPP doté d'une colle FORTE ADHERENCE. Excellente tenue sur tous types d'impressions, mais indispensable sur des impressions numériques Xerox ou similaires.

Conseillé pour les grands aplats de couleurs foncées.

Solution économique !

28 MICRONS SUR MANDRIN DE 25 mm ET 76 mm

RÉFÉRENCE	MANDRIN (mm)	MICRONS	LAIZE (mm)	LONGUEUR (m)	QTÉ PAR CARTON	PV UNITAIRE € HT	PV DU CARTON € HT
28UBM315X150D25	25	28	315	150	2	46,26	92,51
28UBM440X150D25	25	28	440	150	2	65,40	130,81
28UBM315X1000D76	76	28	315	1000	1	308,72	308,72
28UBSM440X1000D76	76	28	440	1000	1	436,11	436,11

42 MICRONS SUR MANDRIN DE 25 mm ET 76 mm

RÉFÉRENCE	MANDRIN (mm)	MICRONS	LAIZE (mm)	LONGUEUR (m)	QTÉ PAR CARTON	PV UNITAIRE € HT	PV DU CARTON € HT
42SSM315X150D25	25	42	315	150	2	60,67	121,35
42SSM445X150D25	25	42	445	150	2	85,70	171,39
42SSM635X150D25	25	42	635	150	2	122,30	244,61
42SSM315X1000D76	76	42	315	1000	1	327,00	327,00
42SSM445X1000D76	76	42	445	1000	1	461,95	461,95

Films OPP NUMERIQUE Imprimables

Un film traité "Corona" finitions brillant et mat. Comptable avec les foils AQUA AURA.

IMPRIMABLE ! Permet de réimprimer une partie d'un visuel, un mot, un logo, dans le but d'appliquer un effet visuel (foil métallique ou autre) sur un document déjà pelliculé.

NOUVEAU

26 MICRONS SUR MANDRIN DE 76 mm (BRILLANT)

RÉFÉRENCE	MANDRIN (mm)	MICRONS	LAIZE (mm)	LONGUEUR (m)	QTÉ PAR CARTON	PV UNITAIRE € HT	PV DU CARTON € HT
26B315X1000D76	76	26	315	1000	1	292,50	292,50
26B445X1000D76	76	26	445	1000	1	410,00	410,00

26 MICRONS SUR MANDRIN DE 76 mm (MAT)

RÉFÉRENCE	MANDRIN (mm)	MICRONS	LAIZE (mm)	LONGUEUR (m)	QTÉ PAR CARTON	PV UNITAIRE € HT	PV DU CARTON € HT
26M315X1000D76	76	26	315	1000	1	335,00	335,00
26M445X1000D76	76	26	445	1000	1	472,50	472,50

Achat par 10 unités :

26 MICRONS SUR MANDRIN DE 76 mm (BRILLANT)

RÉFÉRENCE	MANDRIN (mm)	MICRONS	LAIZE (mm)	LONGUEUR (m)	QTÉ PAR CARTON	PV UNITAIRE € HT	PV DU CARTON € HT
26B315X1000D76	76	26	315	1000	1	242,50	242,50
26B445X1000D76	76	26	445	1000	1	345,00	345,00

26 MICRONS SUR MANDRIN DE 76 mm (MAT)

RÉFÉRENCE	MANDRIN (mm)	MICRONS	LAIZE (mm)	LONGUEUR (m)	QTÉ PAR CARTON	PV UNITAIRE € HT	PV DU CARTON € HT
26M315X1000D76	76	26	315	1000	1	275,00	275,00
26M445X1000D76	76	26	445	1000	1	357,50	357,50

Films OPP Numérique pour Matrix Duplex

NOUVEAU

24 MICRONS SUR MANDRIN DE 77 mm (BRILLANT)

RÉFÉRENCE	MANDRIN (mm)	MICRONS	LAIZE (mm)	LONGUEUR (m)	QTÉ PAR CARTON	PV UNITAIRE € HT	PV DU CARTON € HT
24OPPB315X500	77	24	315	500	1	121,78	121,78
24OPPB440X500	77	24	440	500	1	137,61	137,61
24OPPB315X1000	77	24	315	1000	1	243,52	243,52
24OPPB440X1000	77	24	440	1000	1	340,24	340,24
24OPPB445X1000	77	24	445	1000	1	344,08	344,08

27 MICRONS SUR MANDRIN DE 77 mm (MAT)

RÉFÉRENCE	MANDRIN (mm)	MICRONS	LAIZE (mm)	LONGUEUR (m)	QTÉ PAR CARTON	PV UNITAIRE € HT	PV DU CARTON € HT
27OPPM315X500	77	27	315	500	1	140,86	140,86
27OPPM440X500	77	27	440	500	1	196,69	196,69
27OPPM315X1000	77	27	315	1000	1	281,65	281,65
27OPPM440X1000	77	27	440	1000	1	393,45	393,45
27OPPM445X1000	77	27	445	1000	1	397,93	397,93

Films OPP Biodégradable

Franco : À partir de 800€ ht. Si commande inférieure au franco : 34€ de frais de port. Délai de livraison : J+6 (jours ouvrés).

NOUVEAU

Un film à caractéristiques écologiques uniques !

Ce film est fabriqué en utilisant deux additifs biodégradables qui décomposent le film à l'aide de l'oxygène, la chaleur et les micro-organismes présents dans la nature.

24 MICRONS SUR MANDRIN DE 76 mm BIODÉGRADABLE (BRILLANT)

RÉFÉRENCE	MANDRIN (mm)	MICRONS	LAIZE (mm)	LONGUEUR (m)	QTÉ PAR CARTON	PV UNITAIRE € HT	PV DU CARTON € HT
24BBIO315X1000	76	24	315	1000	1	235,00	235,00
24BBIO445X1000	76	24	445	1000	1	330,00	330,00

26 MICRONS SUR MANDRIN DE 76 mm BIODÉGRADABLE (MAT)

RÉFÉRENCE	MANDRIN (mm)	MICRONS	LAIZE (mm)	LONGUEUR (m)	QTÉ PAR CARTON	PV UNITAIRE € HT	PV DU CARTON € HT
26MBIO315X1000	76	26	315	1000	1	290,00	290,00
26MBIO445X1000	76	26	445	1000	1	405,00	405,00

Films OPP effet Lin

Ce film a une finition texturé dit "lin", très durable. Idéal pour des photos ou des menus.

NOUVEAU

50 MICRONS SUR MANDRIN DE 76 mm EFFET LIN

RÉFÉRENCE	MANDRIN (mm)	MICRONS	LAIZE (mm)	LONGUEUR (m)	QTÉ PAR CARTON	PV UNITAIRE € HT	PV DU CARTON € HT
50OPPLIN 315X500	76	50	315	500	1	512,50	512,50

Films OPP Anti-Rayures

NOUVEAU

30 MICRONS SUR MANDRIN DE 76 mm ANTI-RAYURES

RÉFÉRENCE	MANDRIN (mm)	MICRONS	LAIZE (mm)	LONGUEUR (m)	QTÉ PAR CARTON	PV UNITAIRE € HT	PV DU CARTON € HT
30AR315X1000	76	30	315	1000	1	560,00	560,00
30AR440X1000	76	30	440	1000	1	782,50	782,50
30AR445X500	76	30	445	500	1	512,50	512,50
30AR445X2400	76	30	445	2400	1	1622,50	1622,50

Films OPP "SABLE"

Ce film OPP unique a une finition "Sable" ou "Crystal". Comme de l'OPP classique, il se sépare facilement par perforation et convient parfaitement pour des impressions qui sont beaucoup manipulées (menus, cartes de visite...).

NOUVEAU

50 MICRONS SUR MANDRIN DE 76 mm EFFET SABLE

RÉFÉRENCE	MANDRIN (mm)	MICRONS	LAIZE (mm)	LONGUEUR (m)	QTÉ PAR CARTON	PV UNITAIRE € HT	PV DU CARTON € HT
27SABL315X1000	76	28	315	1000	1	682,50	682,50

Films de pelliculage SILK TOUCH NUMERIQUE



Franco : À partir de 800€ ht. Si commande inférieure au franco : 34€ de frais de port. Délai de livraison : J+6 (jours ouvrés).

Nous vous garantissons son origine (produit d'origine et non une copie) ainsi que la continuité dans l'approvisionnement. Issu du domaine de l'emballage de luxe, ce type de film de pelliculage est de plus en plus présent dans les milieux de l'impression et de la finition.

Son aspect particulier au toucher "peau de pêche" est remarquable et très agréable. À utiliser pour toute application nécessitant un rendu impeccable et de haute qualité. Fourni avec une colle spéciale "impression numérique".

43 MICRONS SUR MANDRIN DE 25 mm (PETITES BOBINES)

RÉFÉRENCE	MANDRIN (mm)	MICRONS	LAIZE (mm)	LONGUEUR (m)	QTÉ PAR CARTON	PV UNITAIRE € HT	PV DU CARTON € HT
43STN315X150D25	25	43	315	150	2	88,79	177,59
43STN445X150D25	25	43	445	150	2	129,78	259,56

43 MICRONS SUR MANDRIN DE 76 mm (MOYENNES BOBINES)

RÉFÉRENCE	MANDRIN (mm)	MICRONS	LAIZE (mm)	LONGUEUR (m)	QTÉ PAR CARTON	PV UNITAIRE € HT	PV DU CARTON € HT
43STN315X250D76	76	43	315	250	2	144,10	288,19
43STN445X250D76	76	43	445	250	2	201,29	402,59

43 MICRONS SUR MANDRIN DE 76 mm (GRANDES BOBINES)

RÉFÉRENCE	MANDRIN (mm)	MICRONS	LAIZE (mm)	LONGUEUR (m)	QTÉ PAR CARTON	PV UNITAIRE € HT	PV DU CARTON € HT
43STN315X500D76	76	43	315	500	2	279,90	559,81
43STN445X500D76	76	43	445	500	2	395,39	790,78

Possibilité de commander des laizes spécifiques (un minimum de commande peut s'appliquer ainsi qu'un surcoût).

Films de pelliculage NYLON BRILLANT FORTE ADHERENCE 

Franco : À partir de 800€ ht. Si commande inférieure au franco : 34€ de frais de port. Délai de livraison : J+6 (jours ouvrés).

Film brillant en NYLON 30µ FORTE ADHERENCE compatible avec les gammes Matrix et Matrix Duo mais aussi d'autres marques. Ce film est hygroscopique. Cela lui permet de donner d'excellents résultats même dans un milieu très humide lorsqu'il est appliqué sur une seule face. De plus, le nylon résiste mieux à la chaleur et donc au phénomène de tuilage, même sur une machine n'ayant pas de système de détuilage.

30 MICRONS SUR MANDRIN DE 25 mm

RÉFÉRENCE	MANDRIN (mm)	MICRONS	LAIZE (mm)	LONGUEUR (m)	QTÉ PAR CARTON	PV UNITAIRE € HT	PV DU CARTON € HT
30NB320X200D25	25	30	320	200	2	83,93	167,85
30NB445X200D25	25	30	445	200	2	116,70	233,40

Films de pelliculage NYLON MAT FORTE ADHERENCE

Film mat en NYLON 30µ FORTE ADHERENCE compatible avec les gammes Matrix et Matrix Duo mais aussi d'autres marques. Ce film est hygroscopique.

Cela lui permet de donner d'excellents résultats même dans un milieu très humide lorsqu'il est appliqué sur une seule face. De plus, le nylon résiste mieux à la chaleur et donc au phénomène de tuilage, même sur une machine n'ayant pas de système de détuilage.

30 MICRONS SUR MANDRIN DE 25 mm

RÉFÉRENCE	MANDRIN (mm)	MICRONS	LAIZE (mm)	LONGUEUR (m)	QTÉ PAR CARTON	PV UNITAIRE € HT	PV DU CARTON € HT
30NM320X200D25	25	30	320	200	2	120,63	241,25
30NM445X200D25	25	30	445	200	2	167,75	335,50

Films spéciaux pour systèmes "Foil" sur pelliculeuses

Pour une utilisation sur les gammes de pelliculeuses MATRIX, MATRIX DUO et d'autres marques.

Cette gamme de films dits, "dorures à chaud" permet une finition de haute qualité très originale. Transparent (type vernis), coloré ou métallique, cette technique permet de proposer une finition premium à vos impressions (cartes de voeux, emballages, invitations, marketing ...).

Le "Foil" sélectif ou imprimable ne peut se déposer que sur du toner (aplat de toner à déposer sur le visuel au préalable).

VERSION "FOIL" SÉLECTIF

RÉFÉRENCE	MANDRIN (mm)	FINITION	LAIZE (mm)	LONGUEUR (m)	QTÉ PAR CARTON	PV UNITAIRE € HT	PV DU CARTON € HT
BFG315	77	Or	315	100	1	94,00	94,00
BFS315	77	Argent	315	100	1	94,00	94,00
BFCO315	77	Cuivre	315	100	1	120,00	120,00
BFMG315	77	Or matt	315	100	1	120,00	120,00
BFMS315	77	Argent matt	315	100	1	120,00	120,00
BFRG315	77	Or rose	315	100	1	120,00	120,00
BFB315	77	Bleu	315	100	1	145,00	145,00
BFR315	77	Rouge	315	100	1	120,00	120,00
BFP315	77	Rose	315	100	1	120,00	120,00
BFRG315	77	Vert	315	100	1	120,00	120,00
BFC315	77	Transparent (spot UV)	315	100	1	197,50	197,50
BFPE305	77	Nacré	305	100	1	195,00	195,00
BFW305	77	Blanc	305	100	1	231,75	231,75
BFGH315	77	Paillette holo- graphique	315	100	1	240,00	240,00
BFCI315	77	Glace brisée	315	100	1	227,50	227,50
BFG445	77	Or	445	100	1	132,50	132,50
BFS445	77	Argent	445	100	1	132,50	132,50
BFCO445	77	Cuivre	445	100	1	182,50	182,50
BFC445	77	Transparent (spot UV)	445	100	1	275,00	275,00
BFB445	77	Bleu	445	100	1	205,00	205,00
BFRG445	77	Or Rose	445	100	1	205,00	205,00

VERSION "FOIL" IMPRIMABLE (POUR DES EFFETS D'IMPRESSION MÉTALLIQUES INCROYABLES)

RÉFÉRENCE	MANDRIN (mm)	FINITION	LAIZE (mm)	LONGUEUR (m)	QTÉ PAR CARTON	PV UNITAIRE € HT	PV DU CARTON € HT
BFG315P	77	Or	315	100	1	102,50	102,50
BFS315P	77	Argent	315	100	1	102,50	102,50
BFH315P	77	Arc en ciel holographique	315	100	1	290,00	290,00
BFW315P	77	Blanc	315	100	1	262,50	262,50

VERSION "FOIL" À PAILLETES (POUR DES INVITATIONS ET EMBALLAGES PERSONNALISÉS)

RÉFÉRENCE	MANDRIN (mm)	FINITION	LAIZE (mm)	LONGUEUR (m)	QTÉ PAR CARTON	PV UNITAIRE € HT	PV DU CARTON € HT
BGG-315	77	Paillettes or	315	100	1	395,00	395,00
BGS-315	77	Paillettes argent	315	100	1	395,00	395,00
BGG-445	77	Paillettes or	445	100	1	445,00	445,00
BGS-445	77	Paillettes argent	445	100	1	445,00	445,00

Films de plastification A FROID

Franco : À partir de 800€ ht. Si commande inférieure au franco : 34€ de frais de port. Délai de livraison : J+6 (jours ouvrés).

Film de plastification à froid 100µ monomère avec un adhésif à base de solvant permanent. Convient pour un affichage à l'extérieur de courte durée (<12 mois).

FINITION BRILLANTE POUR DONNER DE LA PROFONDEUR AUX COULEURS

RÉFÉRENCE	MANDRIN (mm)	MICRONS	LAIZE (mm)	LONGUEUR (m)	QTÉ PAR CARTON	PV UNITAIRE € HT	PV DU CARTON € HT
PS_GLOSS650X50D76	76	100	650	50	1	136,59	136,59
PS_GLOSS880X50D76	76	100	880	50	1	185,08	185,08
PS_GLOSS1040X50D76	76	100	1040	50	1	218,82	218,82
PS_GLOSS1300X50D76	76	100	1300	50	1	273,18	273,18
PS_GLOSS1370X50D76	76	100	1370	50	1	288,21	288,21
PS_GLOSS1520X50D76	76	100	1520	50	1	319,62	319,62

CRYSTAL FINITION GRAINÉE POUR MIEUX RÉSIDER AUX RAYURES. DIMINUE LES REFLETS DE LUMIÈRE

RÉFÉRENCE	MANDRIN (mm)	MICRONS	LAIZE (mm)	LONGUEUR (m)	QTÉ PAR CARTON	PV UNITAIRE € HT	PV DU CARTON € HT
PS_CRY650X50D76	76	100	650	50	1	136,59	136,59
PS_CRY880X50D76	76	100	880	50	1	185,08	185,08
PS_CRY1040X50D76	76	100	1040	50	1	218,82	218,82
PS_CRY1300X50D76	76	100	1300	50	1	273,18	273,18
PS_CRY1370X50D76	76	100	1370	50	1	288,21	288,21
PS_CRY1520X50D76	76	100	1520	50	1	319,62	319,62

FINITION MATE POUR ÉVITER TOUT REFLET DE LUMIÈRE. RENDU ADOUCI.

RÉFÉRENCE	MANDRIN (mm)	MICRONS	LAIZE (mm)	LONGUEUR (m)	QTÉ PAR CARTON	PV UNITAIRE € HT	PV DU CARTON € HT
PS_MAT650X50D76	76	100	650	50	1	136,59	136,59
PS_MAT880X50D76	76	100	880	50	1	185,08	185,08
PS_MAT1040X50D76	76	100	1040	50	1	218,82	218,82
PS_MAT1300X50D76	76	100	1300	50	1	273,18	273,18
PS_MAT1370X50D76	76	100	1370	50	1	288,21	288,21
PS_MAT1520X50D76	76	100	1520	50	1	319,62	319,62

Films de montage A FROID

Franco : À partir de 800€ ht. Si commande inférieure au franco : 34€ de frais de port. Délai de livraison : J+6 livré (jours ouvrés).

Film double adhésif transparent avec 1 seul liner.

FILMS DE MONTAGE A FROID

RÉFÉRENCE	MANDRIN (mm)	MICRONS	LAIZE (mm)	LONGUEUR (m)	QTÉ PAR CARTON	PV UNITAIRE € HT	PV DU CARTON € HT
RLAM80CM650X50D76	76	80	650	50	1	234,50	234,50
RLAM80CM880X50D76	76	80	880	50	1	317,39	317,39
RLAM80CM1040X50D76	76	80	1040	50	1	375,02	375,02
RLAM80CM1300X50D76	76	80	1300	50	1	468,71	468,71
RLAM80CM1520X50D76	76	80	1520	50	1	548,20	548,20

Papier Perdu

Papier perdu ou contre-papier pour plastification à froid qui évite d'encoller le rouleau du lamineur. Le papier perdu permet le remplissage d'un espace vide lorsque le support à plastifier est plus petit que la laize de film à plastifier. Il permet ainsi d'éviter le changement de largeur de film lorsque le format est plus petit et d'empêcher d'encoller le rouleau de lamination.

En stock : livraison 24/48h

PAPIER PERDU

RÉFÉRENCE	MANDRIN (mm)	GRS	LAIZE (mm)	LONGUEUR (m)	QTÉ PAR CARTON	PV UNITAIRE € HT	PV DU CARTON € HT
451791	76	70g	1070	100	1	0,69	73,50
451792	76	70g	1400	100	1	0,61	85,00
451794	76	70g	1590	100	1	0,61	96,20

STAHL'S[®]
EUROPE • AFRICA • MID EAST

Les matériaux de transfert à chaud STAHL'S[®] sont conçus pour résister à tous les aléas de la vie quotidienne. L'accent est mis sur la qualité et la tenue dans le temps du produit. Lavage après lavage, les flex Stahls conservent des couleurs lumineuses et leur pouvoir adhésif. Avec plusieurs finitions de matières imprimables ou non imprimables et plus de 40 couleurs CAD-CUT[®] au choix, les possibilités en personnalisation textile sont démultipliées !

Avec le flex imprimable CAD-COLOR[®] les possibilités de personnalisations sont infinies. La priorité est donnée au confort de la personne qui portera le vêtement personnalisé.





SECABO C5 38 cm x 38 cm

Votre budget est limité. Vous souhaitez un retour sur investissement rapide. Cette presse a été conçue pour vous, cette presse à affichage digital est facile à utiliser. C'est une presse idéale pour débutants, équipée d'un plateau au format d'impression 38 x 38 cm. La molette d'ajustement de pression rend le réglage facile et rapide en fonction du support imprimé et à n'importe quel moment. Le plateau est doté d'une grande ouverture pour permettre une application et un décollage facile des transferts.



PV ht € : 483,00

Frais de Port ht € : De 20,00 à 40,00

SECABO TC7 40 cm x 50 cm

La presse à chaud SECABO TC7 SMART est une presse modulaire électromagnétique à ouverture portefeuille au format d'impression 40 cm x 50 cm. Cette nouvelle presse se présente comme un compromis entre la presse manuelle et la presse pneumatique. Secabo SMART est la première presse à chaud au monde équipée d'une interface Bluetooth et une application qui permet à l'utilisateur d'accéder à une base de données déjà prête. Il suffit d'entrer tout simplement le type de textile et le type de transfert, de nombreuses combinaisons de température, de temps et de pression sont disponibles. Des fonctions supplémentaires telles que le calcul du temps et de la température font de l'application une aide précieuse pour chaque processus de transfert. L'afficheur digital facilite le réglage du temps et de la température, la molette d'ajustement de pression rend le réglage facile et rapide en fonction du support imprimé.



PV ht € : 995,00

Frais de Port ht € : 70,00

FONCTIONNALITÉS



Application Secabo Smart Transfer App

L'appareil est adapté au contrôle de l'application Secabo Smart Transfer. Avec l'aide de cette application, vous pouvez sans aucun doute choisir les paramètres de transfert adaptés à votre application.



interface Bluetooth

La presse peut être connectée et contrôlée via Bluetooth par un téléphone mobile ou une tablette. L'application permet à l'utilisateur d'accéder à une base de données des différents fabricants de flex et en fonction des plateaux utilisés.



Afficheur digital

Le temps et la température s'ajuste et se contrôle facilement à l'aide des afficheurs digitaux.



Grande surface de travail

Grâce au grand angle de pliage de 40°, les objets de transfert peuvent être orientés de manière confortable et précise.



Faible hystérésis

Le système moderne de contrôle de la température réduit les fluctuations de température à un minimum, ce qui permet d'obtenir des résultats de transfert toujours bons.



Pression variable

La pression est facile à ajuster en fonction du support imprimé.



Ouverture automatique

Cette presse à chaud s'ouvre automatiquement à la fin de la temporisation.



Travail sûr

La sécurité et la qualité des machines sont contrôlées selon les normes de sécurité Allemandes.



Répartition exacte de la température

Le plateau chauffant de haute qualité assure une diffusion uniforme de la température.



Plateaux interchangeables

Plateaux interchangeables également disponible en combinaison avec le chariot ou chariot coulissant.



SECABO TS7 40 cm x 50 cm

La presse électromagnétique à déplacement latéral secabo TS7 est idéal pour faciliter la mise en place de votre transfert et de votre vêtement en vous tenant éloigner de la source de chaleur. Le plateau de support s'ouvre latéralement pour permettre une application et un décollage facile des transferts. Avec son ouverture latérale à pivotement automatique, elle dispose d'un large plateau chauffant de 40 cm x 50 cm. Idéale pour des T-shirts, tapis de souris, puzzles, carreaux de céramique, et toutes autres surfaces plates. Vous trouverez ainsi tout le confort d'une presse pneumatique sans les contraintes de l'utilisation d'un compresseur.



PV ht € : 1 495,00
Frais de Port ht € : 70,00



FONCTIONNALITÉS



Afficheur digital

Le temps et la température s'ajuste et se contrôle facilement à l'aide des afficheurs digitaux



Grande surface de travail

La presse s'ouvre à 100° latéralement pour un travail sûr et confortable.



Pression variable

La pression est facile à ajuster en fonction du support imprimé



Travail sûr

La sécurité et la qualité des machines sont contrôlées selon les normes de sécurité Allemandes.



Répartition exacte de la température

Le plateau chauffant de haute qualité assure une diffusion uniforme de la chaleur.



Faible hystérésis

Le contrôle de la température diminue les fluctuations à un minimum.

PRESSES À ŒILLETS ET ŒILLETS

Automatique ou manuelle, une machine à œillets est indispensable dans tout atelier d'enseigne. Les œillets plastiques apportent un réel avantage à vos visuels à accrocher car il ne masquent pas l'impression. De plus, vous pouvez les personnaliser (voir plus loin).

Franco de port à partir de 800€ ht sinon un port de 34€ ht est appliqué.

Délai de livraison : J+6 (jours ouvrés).

PRESSES À ŒILLETS POUR ŒILLETS PLASTIQUES (EXISTENT EN NOIR, BLANC ET TRANSPARENT)

RÉFÉRENCE	DÉSIGNATION	QTÉ	PV € HT
PO_EVO_B212	Presse à œillets automatique 12 mm (pour œillets plastiques)	1	6970,00
PO_evo_plate	Livré sur plaque métallique sur roulettes Table de travail en acier inoxydable largeur 1m50 sur roulettes	1	1888,60
PO_evo_B216	Presse à œillets automatique 16 mm (pour œillets plastiques)	1	7423,90
PO_evo_plate	Livré sur plaque métallique sur roulettes Table de travail en acier inoxydable largeur 1m50 sur roulettes	1	1793,60
PO_plast_8	Presse à œillets manuelle pour œillets plastiques 8 mm (auto-perçant) Ne prend pas en charge les bagues.	1	302,10
PO_plast_12	Presse à œillets manuelle pour œillets plastiques 12 mm (auto-perçant)	1	302,10
PO_plast_16	Presse à œillets manuelle pour œillets plastiques 16 mm (auto-perçant)	1	340,00
Choisir la taille de l'outil lors de la commande (8 mm, 12 mm, 16 mm) Peut se transformer en angles de piles de 15 mm maxi			
PO_outil	Outil pour œillets de différentes tailles Choisir la taille de l'outil lors de la commande (8 mm, 12 mm ou 16 mm)	1	131,10
PO_CR_R	Outil pour coupe arrondie (angles)		144,40
S'adapte sur la presse PO_plast, comprend 1 lame pour 10 mm radius			

Les presses à œillets sont livrées avec un sachet de 250 œillets et 250 bagues



ŒILLETS PLASTIQUES DIAM. 8 mm (S'UTILISE SANS BAGUE)

RÉFÉRENCE	DÉSIGNATION	QTÉ	PV € HT
PO8TRANS	Œillets transparents 8 mm	1000	46,53
PO8BLANC	Œillets blancs 8 mm	1000	46,53
PO8NOIR	Œillets noirs 8 mm	1000	46,53

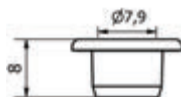

ŒILLETS PLASTIQUES DIAM. 12 mm (S'UTILISE OBLIGATOIREMENT AVEC LES BAGUES)

RÉFÉRENCE	DÉSIGNATION	QTÉ	PV € HT
334338	Œillets transparents 12 mm / <i>Sur stock 24h</i>	1000	74,75
334510	Œillets blancs 12 mm / <i>Sur stock 24h</i>	1000	74,75
PO12NOIR	Œillets noirs 12 mm	1000	74,75
334339	Bagues transparentes 12 mm / <i>Sur stock 24h</i>	1000	31,75
334511	Bagues blanches 12 mm / <i>Sur stock 24h</i>	1000	31,75
POB12NOIR	Bagues noires 12 mm	1000	31,75

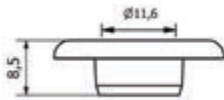
**ŒILLETS PLASTIQUES DIAM. 12 mm LONG (S'UTILISE AVEC OU SANS BAGUES CAR LES DENTS RENTRENT DANS LA MATIÈRE)**

RÉFÉRENCE	DÉSIGNATION	QTÉ	PV € HT
POL12TRANS	Œillets longs transparents 12 mm	1000	74,75
POL12BLANC	Œillets longs blancs 12 mm	1000	74,75
POLP2NOIR	Œillets longs noirs 12 mm	1000	74,75
POLB12TRANS	Bagues transparentes 12 mm	1000	31,75
POLB12BLANC	Bagues blanches 12 mm	1000	31,75
POLB12NOIR	Bagues noires 12 mm	1000	31,75

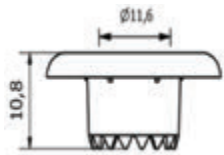
**ŒILLETS PLASTIQUES DIAM. 16 mm LONGS (S'UTILISE AVEC OU SANS BAGUE CAR LES DENTS RENTRENT DANS LA MATIÈRE)**

RÉFÉRENCE	DÉSIGNATION	QTÉ	PV € HT
340172	Œillets transparents 16 mm / <i>Sur stock 24h</i>	1000	106,30
89328	Œillets blancs 16 mm / <i>Sur stock 24h</i>	1000	106,30
POLP16NOIR	Œillets noirs 16 mm	1000	106,30
340355	Bagues transparentes 16 mm / <i>Sur stock 24h</i>	1000	68,69
89329	Bagues blanches 16 mm / <i>Sur stock 24h</i>	1000	68,69
POLB16NOIR	Bagues noires 16 mm	1000	68,69

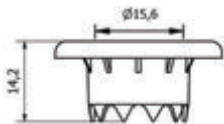

Possibilité de personnaliser les œillets plastiques à partir de 5000 pièces

Coût du tampon d'impression : 90€ ht

Coût de l'impression même : 60€ ht les 1000 pièces (réalisée en noir uniquement)

PRESSE MANUELLE POUR OEILLETS MÉTALLIQUES / OEILLETS MÉTALLIQUES

RÉFÉRENCE	DÉSIGNATION	QTÉ	PV € HT
PO	Presse manuelle pour œillets métalliques	1	240,00
Livrée avec les outils pour œillets 10 mm et 12 mm			
335330	Œillets métalliques 10 mm (avec bagues) / Sur stock 24h	1000	60,00
334780	Œillets métalliques 12 mm (avec bagues) / Sur stock 24h	1000	60,00

Remarque : Les bagues métalliques se trouvent dans un petit sachet à l'intérieur du sachet des œillets



Penser à l'environnement, c'est choisir les œillets plastiques :

- Sans PVC
- Sans métaux lourds (cadmium, plomb et mercure)
- Sans agents anti-corrosion
- Sans chlorures et phthalates
- Anti UV
- Correspond aux normes alimentaires EU et FDA
- Biodégradable

Pince à arrondir les angles de matières rigides

Frais de livraison pour 1 pièce : 10€ / 5 pièces : 14€

PINCE À ARRONDIR LES ANGLES DE MATIÈRES RIGIDES

RÉFÉRENCE	DÉSIGNATION	EPAISSEUR DE COUPE	QTÉ	CONDITIONNEMENT	PV € HT
24893	Pince à arrondir les angles	4 mm	1	1	189,00
24206	Lame de rechange		1	5	42,40

Cette pince très pratique permet d'arrondir les angles des matières rigides (Aluminium, PVC, Polypropylène...). L'angle radius est de 10 mm. Sans forcer pour découper la matière rigide, cette pince vous simplifiera votre quotidien et vous fera gagner du temps.



Presses à œillets pneumatiques pour œillets en métal ou en plastique :

EASY AIRPRESS STANDARD 4

Frais de livraison selon la zone géographique
(fourchette de 35€ à 90€).

Délai : 10 jours

L'EASY AIRPRESS STANDARD 4 fonctionne avec un compresseur externe de 4 à 8 bars.

La pression recommandée est de 6 bars.

Petites dimensions de (LxHxP) 15 cm x 24,5 cm x 28 cm et un poids de 7 kg. Le bureau mobile est un accessoire en option.

L'adaptateur de tailles d'œillets n'est pas fourni et doit être commandé séparément et le choisir au moment de la commande de la machine.

Œillets non fournis.



**A partir de
899,00€ ht**

RÉFÉRENCE	DÉSIGNATION	QTÉ	PV € HT
25040	EASY AIRPRESS Standard 4 HS	1	899,00
25041	EASY AIRPRESS Standard 4 FP / avec pédale aux pieds	1	999,00
25044	Système de roulettes	1	99,00
25045	Pointeur LED	1	99,00
20918	Règle d'alignement	1	56,65
25102	Adaptateur pour Œillets en métal 8 mm	1	89,00
25103	Adaptateur pour Œillets en métal 9,5 mm	1	89,00
25042	Adaptateur pour Œillets en métal 11 mm	1	89,00
25043	Adaptateur pour Œillets en plastique 12 mm	1	89,00
14939	Œillets en métal chrome 8 mm (sachet de 500 œillets)	1	51,40
13565	Œillets en métal chrome 9,5 mm (sachet de 500 œillets)	1	51,40
13566	Œillets en métal chrome 11 mm (sachet de 500 œillets)	1	56,55
22871	Œillets en métal chrome 14,8 mm (sachet de 500 œillets)	1	56,55
22069	Œillets en plastique transparent 12 mm (sachet de 500 œillets)	1	51,40
22090	Œillets en plastique transparent 12 mm avec colerette (sachet de 500 œillets)	1	51,40
22543	Œillets en plastique transparent 16 mm (sachet de 500 œillets)	1	82,30

Presses à œillets pneumatiques automatique pour œillets métal ou plastique :

EASY AIRPRESS Premium Mobile Chrome

Frais de livraison selon la zone géographique (fourchette de 35€ à 90€).

Délai : 10 jours

L'EASY Airpress Premium Mobile Chrome est une presse à œillet pneumatique entièrement automatique. Elle vous permet de frapper, regarder et charger la machine en une seule étape. Elle s'adresse aux utilisateurs qui utilisent de nombreux œillets et recherchent un moyen efficace de gagner du temps et de l'argent. La machine est actionnée par un commutateur au pied. Un compresseur séparé est nécessaire.

Elle est livrée avec :

- La table mobile
- L'adaptateur pour passe-fils métalliques de 11 mm et l'adaptateur pour passe-fils en plastique de 12 mm
- Un sac de 500 œillets en métal et 1 sac de 500 œillets en plastique.



5139,70€ ht

RÉFÉRENCE	DÉSIGNATION	QTÉ	PV € HT
24144	EASY AIRPRESS Premium Mobile Chrome	1	5 139,70
24822	Adaptateur pour Œillets en métal 11 mm	1	98,00
22664-1	Adaptateur pour Œillets en plastique 12 mm	1	91,67
24823	Œillets en métal chrome 11 mm (sachet de 500 œillets)	1	51,40
22069	Œillets en plastique transparent 12 mm (sachet de 500 œillets)	1	51,40

Compresseurs pour presses à œillets



Optimisé pour les presses à œillets pneumatiques, compresseur avec une pression maxi de 8,2 bars et une vitesse de remplissage de 286L / mn, bruit : 95 db / Volume de la cuve : 16L

PV € ht : 565,47€ / article : 22537



Optimisé pour les presses à œillets pneumatiques, compresseur avec une pression maxi de 8,2 bars et une vitesse de remplissage de 85L / mn, bruit : 81 db / Volume de la cuve : 11,2L

PV € ht : 317,65 € / article : 22496

QUE FAIT SNAP ?

SNAP est une solution 100% WEB, vous accompagnant dans la création, l'impression et la diffusion numérique de vos contenus sur l'intégralité de vos points de ventes !

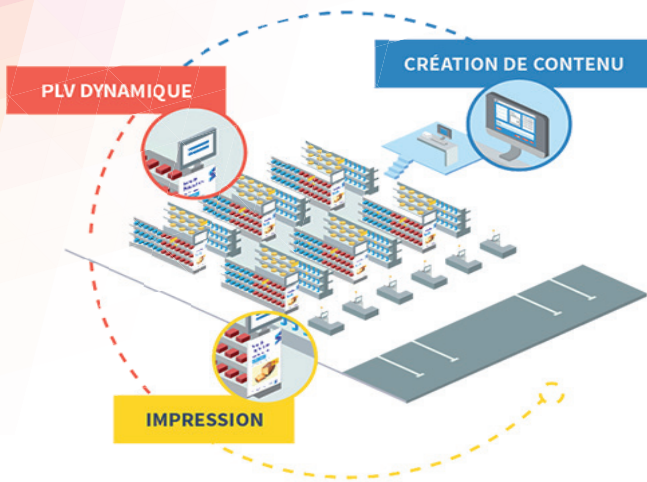

NOTRE DEMARCHE !

vous apporter des solutions innovantes, vous accompagner de la conception à la mise en oeuvre de votre projet. Assurer un service permanent de qualité !

- 1 - Matériel inclus
- 2 - Installation et paramétrage
- 3 - Formation de vos utilisateurs (sur devis)
- 4 - support technique / maintenance
- 5 - Hotline

Snap s'adresse à tous les métiers du commerce mais également aux administrations, mairies, collectivités, banques, aéroports, aux grandes surfaces, aux imprimeurs, snap s'adapte du simple point de vente aux réseaux multi-enseignes. Avec snap vous pourrez piloter votre parc digital (écrans, mur de led, totems, bornes...) mais également votre parc d'imprimantes du petit au grand format (traceurs) depuis une simple application hébergée sur internet. Notre outils de composition graphique vous permettra de créer votre contenu, de lui appliquer une charte graphique puis de l'imprimer ou de le diffuser sur vos écrans

COMMENT CA MARCHE ?

- 1 - L'utilisateur se connecte au site web de manière sécurisée, lui permettant d'accéder à son propre espace de travail
- 2 - Il construit un modèle d'affiche saisissable par un opérateur qualifié
- 3 - L'opérateur de saisie renseigne les champs du modèle d'affiche garantissant le respect strict de l'identité de l'enseigne
- 4 - Il lance l'impression de son modèle d'affiche où il le diffuse sur son parc d'écrans
- 5 - L'imprimante locale imprime automatiquement le modèle d'affiche ou l'écran, diffuse le scénario digital



CREER



SAISIR - PLANIFIER



IMPRIMER



DIFFUSER DIGITAL

COMMUNIQUER SUR VOS POINTS DE VENTES MODULES DIGITAL



- Ecran 42 pouces Haute définition (plusieurs tailles disponibles)
- Player (2GO Ram + HDD 250G SSD) + accroche moniteur
- Logiciel de gestion de l'affichage permettant d'assurer la diffusion des scénarios
- Module de création, de saisie, de diffusion.
- Support technique, maintenance corrective et évolutive de la solution.
- Matériel garantie 3 ans sur site (échange standard)

227 € / mois ,
option locative 36 mois
pour le pack

IMPRIMER SUR VOS POINTS DE VENTE - MODULES PRINT

Imprimer tous vos contenus du petit au grand format
Gérer la signalétique et le balisage de vos surfaces de vente
Planifier toutes vos impressions
Piloter votre parc de manière locale ou nationale

- Traceur 24 pouces, impression haute définition
- Module de création, de saisie et d'impression
- Spooler manuel ou automatique
- Gestion des consommables *
- Support technique, maintenance corrective et évolutive
- Matériel garantie 3 ans sur site (échange standard)

*bobines et encres sur stock inapa



245 € / mois ,
option locative 36 mois
pour le pack

Dynamiser votre point de vente, orienter et informer vos clients en temps réels, ajustez vous en fonction des indicateurs. Augmenter votre CA, avoir des prix toujours à jour, anticiper vos programmations digitales ou papiers, piloter votre parc de manière locale ou nationale, rester à la pointe de l'équipement.

CONTACTEZ-NOUS

UNE SOLUTION INNOVANTE PROPOSEE PAR INAPA

Merci de contacter votre interlocuteur commercial Inapa

inapa
la proximité a un sens

EXPÉDIEZ OU TRANSPORTEZ VOS AFFICHES EN TOUTE TRANQUILITÉ !

Tube rond - Bouts pincés

- Simple et économique

Esthétique, kraft beige extérieur
Fermeture rapide : 2 pressions et le tube est fermé !



TUBE ROND - BOUTS PINCÉS

RÉFÉRENCE	DIM. INT. MM Ø X LONGUEURS	SPÉCIFICITÉ	POIDS EN g	ÉPAISSEUR EN mm	COLISAGE	DÉLAI DE LIVRAISON	Prix Public	- 10%	- 20%	- 30%
							LE TUBE HT €	- DE 301 TUBES LE TUBE HT €	301 À 1050 TUBES LE TUBE HT €	1051 TUBES ET + LE TUBE HT €
Diamètre 40 mm										
40722	40 x 420	A2 Beige	57	1,35	44	48/72h	0,82	0,74	0,66	0,58
Diamètre 60 mm										
38101	60 x 420	A2 Beige	114	1,75	24	48/72h	1,11	1,00	0,89	0,78
40396	60 x 620	A1 Beige	165	1,75	24	48/72h	1,58	1,42	1,26	1,11

Tube rond - Bouchons plastique

- Esthétique et résistant

Kraft blanc ou beige

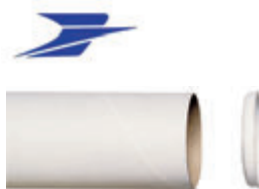

Point conseil - Agrafez le bouchon et le tube est inviolable



TUBE ROND - BOUCHONS PLASTIQUE

RÉFÉRENCE	DIM. INT. MM Ø X LONGUEURS	SPÉCIFICITÉ	POIDS EN g	ÉPAISSEUR EN mm	COLISAGE	DÉLAI DE LIVRAISON	Prix Public	- 10%	- 20%	- 30%
							LE TUBE HT €	- DE 301 TUBES LE TUBE HT €	301 À 1050 TUBES LE TUBE HT €	1051 TUBES ET + LE TUBE HT €
Diamètre 50 mm										
38094	50 x 420	A2 Blanc	76	1,35	24	48/72h	0,90	0,81	0,72	0,63
38095	50 x 520	A2 Blanc	89	1,35	24	48/72h	1,05	0,94	0,84	0,73
38096	50 x 620	A1 Blanc	109	1,35	24	24/48h	1,27	1,14	1,02	0,89
Diamètre 60 mm										
40672	60 x 640	A1 Blanc	130	1,35	24	24/48h	1,36	1,22	1,09	0,95
Diamètre 70 mm										
40399	70 x 520	A2 Blanc	163	1,75	20	48/72h	1,36	1,22	1,09	0,95
38098	70 x 620	A1 Blanc	200	1,75	20	24/48h	1,76	1,58	1,41	1,23
40400	70 x 760	A1 Blanc	230	1,75	20	48/72h	1,90	1,71	1,52	1,33
38099	70 x 820	A1 Blanc	247	1,75	20	24/48h	2,08	1,87	1,67	1,46
38097	70 x 1220*	- Beige	359	1,75	10	48/72h	2,77	2,49	2,22	1,94
Diamètre 100 mm										
40645	100 x 420	A2 Blanc	163	1,75	20	24/48h	1,90	1,71	1,52	1,33
40646	100 x 620	A1 Blanc	200	1,75	20	48/72h	2,33	2,09	1,86	1,63
38093	100 x 820	A1 Blanc	230	1,75	20	48/72h	2,89	2,60	2,32	2,03
38092	100 x 1220*	- Beige	247	1,75	20	24/48h	5,28	4,75	4,22	3,69

* Les longueurs de 1220 mm ne sont pas des dimensions postales

Quel diamètre choisir ?

1 à 4 affiches (papier 100g/m²) ø 50 mm
1 à 3 affiches (papier 200g/m²) ø 60 mm
1 à 3 affiches (papier 250g/m²) ø 70 mm

4 à 20 affiches (papier 200g/m²) ø 100 mm
3 à 10 affiches (papier 250g/m²) ø 100 mm
1 à 4 affiches (bâche 400g/m²) ø 100 mm

Tube carré - Rabats doubles



- Expédition postale, stockage
- La base carrée évite les surtaxes postales car le tube ne roule pas

Pour l'expédition de vos impressions.
Qualité PC 20 kg. Livré à plat. Montage rapide.



TUBE CARRÉ - RABATS DOUBLES							Prix Public	- 10%	- 20%	- 30%
RÉFÉRENCE	DIM. INT. MM Ø X LONGUEURS	QUALITÉ	POIDS EN g	ÉPAISSEUR EN mm	COLISAGE	DÉLAI DE LIVRAISON	LE TUBE HT €	- DE 301 TUBES LE TUBE HT €	301 À 1050 TUBES LE TUBE HT €	1051 TUBES ET + LE TUBE HT €
Base carrée 10 x 10 cm										
40732	10 x 10 x 90	1.20	217	3	20	24/48h	1,28	1,15	1,02	0,90
40733	10 x 10 x 120	1.20	275	3	20	48/72h	1,66	1,49	1,33	1,16
Base carrée 15 x 15 cm										
40734	10 x 10 x 60	1.20	257	3	20	24/48h	1,37	1,23	1,10	0,96
40735	10 x 10 x 80	1.20	313	3	20	48/72h	1,55	1,39	1,24	1,08
40736	10 x 10 x 100	1.20	369	3	20	48/72h	1,71	1,54	1,37	1,20

STRUCTURE POUR ROLL-UP ET X BANNER

Vendus avec leur housse, Roll-UpX-Change, Excellence, Premium, Standard ou Light sont robustes et s'adaptent parfaitement aux besoins du marché du display. Ils sont parfaitement adaptés à des campagnes de communication à budget réduit ou élargi.

RÉFÉRENCE	DÉSIGNATION	FORMAT LXH (cm)	CDT	PV UNITAIRE HT €	DÉLAI DE LIVRAISON
453428 (1311)	Roll-Up X-Change	85x160-220	1	64,80	24h
453429 (1311-1)	Cassette pour X-Change	85	1	14,10	24h
340346 (1010)	Roll-Up Excellence Ovale	85x200	1	32,90	24h
227792 (RU-62)	Roll-Up Premium	85x200	1	29,90	24h
336942 (RU-84)	Roll-Up Standard	85x200	1	22,90	24h
340344 (1001)	Roll-Up Light	80x200	1	19,90	24h
1004	Roll-Up Light	120x200	6	39,40	72h (frais de livraison inclus)
1003	Roll-Up Light	100x200	6	29,40	72h (frais de livraison inclus)
1000	Roll-Up Light	60x200	6	21,90	72h (frais de livraison inclus)
3100	X-Banner Alu	60x160	10	14,50	72h (frais de livraison inclus)
3101	X-Banner Alu	100x200	10	19,10	72h (frais de livraison inclus)
1701	Mini Roll-Up 1 face A4	21x29,7	50	15,30	72h (frais de livraison inclus)
1700	Mini Roll-Up 1 face A3	30,3x42	50	18,00	72h (frais de livraison inclus)
1702	Mini Roll-Up double face A3	30,3x42	50	29,40	72h (frais de livraison inclus)

Roll-Up X-Change (85x162-220 cm)

Ce Roll-Up très haut de gamme tient sa particularité par 2 fonctionnalités complémentaires aux Roll-Up traditionnels :

- Sa hauteur est réglable de 160 cm à 220 cm
 - Une cassette interchangeable permet le remplacement du visuel en un temps record
- Son poids de 6 kg, donne au X-Change une grande stabilité même s'il est exposé en extérieur avec du vent. Adhésif 3M. Finition argent. Vendu à l'unité avec son sac rembourré et un sur-emballage en carton. Délai de livraison : 24h.



Cassette interchangeable



Sac rembourré



Roll-Up X-Change 85x160-220 cm
PV ht : 64,80€ (réf : 453428)

Roll-Up Excellence Ovale (85x200 cm)

Roll-Up haut de gamme de forme ovale 85x200 cm permettant la visibilité du visuel dès le commencement de la structure inférieure. Il est accompagné d'un sac protégé par de la mousse. L'ouverture se fait par un zip sur toute la longueur du sac. Très facile à monter grâce à l'embouchure de la structure qui est entourée de PVC. Adhésif 3M. Finition argent. Vendu à l'unité avec son sac rembourré et un sur-emballage en carton. Délai de livraison : 24h.



Roll-Up Excellence Ovale 85x200 cm
PV ht : 32,90€ (réf : 340346)

Roll-Up Premium (85x200 cm)

Roll-Up de gamme supérieure en 85x200 cm. L'ouverture se fait par un zip depuis le centre jusqu'à l'extrémité du sac. Adhésif 3M. Finition argent. Vendu à l'unité avec son sac et un sur-emballage en carton. Délai de livraison : 24h.



Roll-Up Premium 85x200 cm
PV ht : 29,90€ (réf : 227792)

Roll-Up Standard (85x200 cm)

Roll-Up avec un très bon rapport qualité/prix au format 85x200 cm. Fourni avec un sac noir. L'ouverture se fait par un zip à l'extrémité du sac. Finition argent. Ce roll-Up est pourvu d'un seul pied avec une stabilité supérieure à la majorité des Roll-Up avec 2 pieds. Des caoutchoucs de compensation sont placés aux 2 extrémités lui apportant une excellente stabilité. Vendu à l'unité avec son sac et un sur-emballage en carton. Délai de livraison : 24h.



Roll-Up Standard 85x200 cm
PV ht : 22,90€ (réf : 336942)

Roll-Up Light (80x200 cm)

Roll-Up avec un bon rapport qualité/prix. Fourni avec un sac noir. L'ouverture se fait par un zip à l'extrémité du sac. Finition argent. Vendu à l'unité avec son sac et sans sur-emballage. Délai de livraison : 24h. Existe en 60x200 cm / 100x200 cm et 120x200 cm (voir tableau plus haut).



Roll-Up Light 80x200 cm
PV ht : 14,50€ (réf : 340344)
Existe en largeur de 60/100/120 cm



Mini Roll-Up A4 et A3 (1 face ou double face)

Ces mini Roll-Up A4 et A3 simple ou double face vous permettront de les poser sur des surfaces réduites tels qu'un bureau ou une table. Fourni avec un sac noir. Finition argent. Vendu par 50 unités. Délai de livraison : 48h.



Mini Roll-Up A4
Simple face PV ht : 15,30€ (réf : 1701)



Mini Roll-Up A3
Simple face PV ht : 18,00€ (réf : 1700)
Double face PV ht : 29,40€ (réf : 1702)

X Banner Alu 60x160 cm et 100x200 cm

Les X-Banner Alu permettent un changement facile et rapide des visuels.

Le X-Banner est le totem le plus économique. 4 œillets suffisent pour fixer le visuel sur la structure. Vendu avec un sac de transport noir. Vendu par 10 unités. Délai de livraison : 48h.



X Banner Alu 60x160 cm
PV ht : 14,50€ (réf : 3100)



X Banner Alu 100x200 cm
PV ht : 19,10€ (réf 3101)

Rack de stockage bobines : Stock & Roll

STOCK & ROLL : Très pratique pour stocker ou déplacer ses bobines dans l'atelier. Les roulettes de hautes qualités Stock & Roll peuvent supporter une charge jusqu'à 800 kg. Le Stock & Roll est à la fois compact et très mobile. De par son système breveté de maintien des bobines, il assure un déplacement aisé sur tout type de sol. Ceci apporte un confort de travail aux différents opérateurs en les soulageant du port de charges lourdes, comme les bobines de film adhésif ou les rouleaux de bâche, puisqu'une seule personne peut déplacer aisément jusqu'à 6 bobines sur un même chariot Stock & Roll ! Il est possible de lui rajouter (en option) des "Splitters" permettant de mettre jusqu'à 12 bobines en laize 610 mm. Le Stock & Roll est plus que jamais conçu pour optimiser le rangement et la manipulation de vos bobines grands formats. Garantie 2 ans et 5 ans si le certificat de garantie est retourné. Délai de livraison moyen : 5 jours

RACK DE STOCKAGE BOBINES : STOCK & ROLL

RÉFÉRENCE	DÉSIGNATION	CDT	PV € HT
451630	Stock & Roll (185 cm) en Kit	1	540,00
451631	Frais de livraison en kit (France métropole)	1	53,00
451630	Stock & Roll (185 cm) monté (à préciser à la commande)	1	640,00
451631	Frais de livraison monté (France métropole)	1	79,00
Split Stock & Roll	Splitter (prix à l'unité)	1	40,00
451631	Frais de livraison	1	5,50



Rack de stockage bobines : Système mural

EASY RACK SYSTEM MURAL : Ce rack doit être fixé sur un mur et positionné de façon unilatérale pour la tenue de rouleaux. L'opération est très simple. Les rouleaux sont faciles à mettre et à sortir, grâce au système "Snap-in-function" (système à pression). En outre, ils sont faciles à stocker et les clips pour maintenir les rouleaux sont mobiles. **Capacité de 12 bobines maximum**. Largeur de 102 cm à 172 cm. À monter soi-même. Délai de livraison : 3 semaines. Port : 40€ ht

RACK DE STOCKAGE BOBINES : SYSTÈME MURAL

RÉFÉRENCE	DÉSIGNATION	CDT	PV € HT
18020	Pour bobines de 102 cm	1	740,57
18153	Pour bobines de 122 cm	1	816,79
18132	Pour bobines de 132 cm	1	846,66
15010	Pour bobines de 142 cm	1	876,53
19546	Pour bobines de 152 cm	1	907,43
18105	Pour bobines de 162 cm	1	937,30
15777	Pour bobines de 172 cm	1	982,62

Autres dimensions sur demande



Rack de stockage bobines : Système sur roulettes

EASY RACK SYSTEM SUR ROULETTES est utilisable sur les deux faces pour la tenue de rouleaux. L'opération est très simple. Les rouleaux sont faciles à mettre et à sortir, grâce à la fonction Snap-In-Function (système à pression). En outre, ils sont faciles à stocker. Les clips pour maintenir les rouleaux sont mobiles. **Capacité de 24 bobines maximum**. Largeur de 102 cm à 172 cm. À monter soi-même. Délai de livraison : 3 semaines. Port : 40€ ht

RACK DE STOCKAGE BOBINES : SYSTÈME SUR ROULETTES

RÉFÉRENCE	DÉSIGNATION	CDT	PV € HT
11996	Pour bobines de 102 cm	1	1 028,97
18595	Pour bobines de 122 cm	1	1 131,97
15008	Pour bobines de 132 cm	1	1 190,68
15009	Pour bobines de 142 cm	1	1 240,12
15681	Pour bobines de 162 cm	1	1 293,00
16032	Pour bobines de 172 cm	1	1 370,93

Autres dimensions sur demande



Stockage pour bobines de 2" et 3"

Livré avec crochets pour retirer plus facilement les bobines. Frais de port : 34€. Délai moyen : 8 jours

STOCKAGE POUR BOBINES DE 2" ET 3"

RÉFÉRENCE	DÉSIGNATION	CDT	PV € HT
335193	Chariot de stockage pour 12 bobines pour mandrin de 50 mm / 2"	1	353,60
336889	Chariot de stockage pour 16 bobines pour mandrin de 76 mm / 3"	1	438,50
MEGA_RACK	Porte bobines 162 cm (fourni avec 15 mandrins). Pour mandrins de 56 et 76 mm, longueur maxi 600 mm	1	1 054,90



Fourni avec des roulettes haute résistance
Poids : 15 kg
Capacité : **12 bobines de 2"** ou 350 kg
Hauteur des bobines : 30 cm à 150 cm
Ref : 335193
PV ht : 353,60€



Fourni avec des roulettes haute résistance
Poids : 22 kg
Capacité : **16 bobines de 3"** ou 460 kg
Hauteur des bobines : 30 cm à 150 cm
Ref : 336889
PV ht : 438,50€



Porte bobines Mega Rack
(fourni avec 15 mandrins)
Dimension : 1840x440x1475 mm
PV ht : 1054,90€

Clips de maintien pour bobines

Plus rapide et plus facile que le ruban adhésif, et beaucoup plus simple qu'un élastique.

- Conçu avec un trou pour le doigt pour faciliter la mise en place et le retrait
- Maintient parfait des médias lors d'un stockage vertical
- 2 tailles disponibles (couleurs assorties)
- Plastique haute résistance
- Ne raye pas les différents supports
- Vendu par pack de 12 ou de 50 clips

CLIPS DE MAINTIEN POUR BOBINES

RÉFÉRENCE	DÉSIGNATION	CDT	PV € HT
335194	Pack de 12 clips pour bobines [6L (2") + 6XL (3")]	1	30,60
CLIPS_50	Pack de 50 clips pour bobines [25L (2") + 25XL (3")]	1	100,30
ID_RLX	Cartons d'identification pour rouleaux (pack de 10)	1	22,00



Chariots élévateurs de bobines

CHARIOTS ÉLEVATEURS DE BOBINES

RÉFÉRENCE	DÉSIGNATION	CDT	PV € HT
MEDIATRANS-25	Chariot pour déplacer et lever bobines de média sans effort (bobines 2m50 maxi)	1	2 533,00
MEDIATRANS-50	Chariot pour déplacer et lever bobines de média sans effort (bobines 5m maxi)	1	2 703,00



Tapis de coupe

Tapis de coupe auto-cicatrisante conçu pour des lames rotatives et droites. Repérage d'angle de coupe inclus sur le tapis. Frais de livraison inclus dans le prix de vente.

TAPIS DE COUPE

RÉFÉRENCE	DÉSIGNATION	CDT	PV € HT
340248	Tapis de coupe 62x45 cm (Vert)	1	68,00
TC090060	Tapis de coupe 60x90 cm (Gris)	1	89,75
TC090120	Tapis de coupe 90x120 cm (Gris)	1	135,30
TC100150	Tapis de coupe 100x150 cm (Gris)	1	177,00
338305 / TC100200	Tapis de coupe 100x200 cm (Gris)	1	227,00

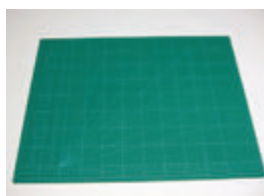

Tape pour bâche (easy banner)

TAPE POUR BÂCHE (EASY BANNER)

RÉFÉRENCE	DÉSIGNATION	LARG (mm)	LONG (m)	CDT	CONDITIONNEMENT	PV € HT
89326	Tape double face translucide 400µ pour Bâche	25	25	1	5	202,80
89327	Tape double face translucide 400µ pour Bâche	40	25	1	5	328,40

EASY BANNER est un ruban adhésif double face. La colle acrylique permet une bonne dispersion adhésive et a une forte résistance à l'humidité, aux solvants et aux conditions météorologiques même après collage. De plus, Easy Banner a une très bonne durabilité contre les effets des migrations de plastifiants.



Portable and Display Solution

Pop Modular



Modular 3x3
Structure + Impression
634€

Modular 4x3
Structure + Impression
790€

EasyWall



Structure
31€

Flags

Base en complément sur demande :



Wind Flag Small
Structure + Impression
74,90€

Tipa Flag Medium
Structure + Impression
95,90€

H Flag Large
Structure + Impression
119€

Light Box Pop



Light Box Pop : 85x200cm
Structure + Impression
410€

Tube System

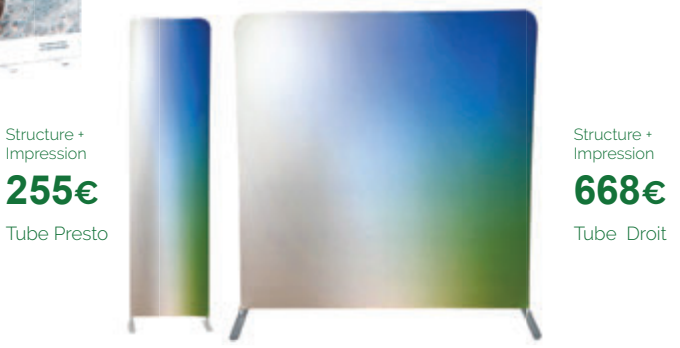

Structure + Impression
255€
Tube Presto

Structure + Impression
668€
Tube Droit

MultiCube



H : 160-300 cm W: 175-300 cm
Structure
158€

Board Holder



Board Holder 40cm
Structure
69,90€



Board Holder 8,5cm x 2
Structure
43,90€

Produits « à la demande » sous un délai moyen de 3-4 jours. Frais de livraison à prévoir en fonction du lieu et du poids. Pour les produits avec impression le délai est de 8-10 jours.



Replicator Mini +



Description : Imprimante 3D de dernière génération 10% plus rapide et 28% de plus en volume. Livrée avec un Smart Extruder+. Technologie d'impression de modélisation par dépôt de fil en fusion (FDM).

Caractéristiques techniques : Volume d'impression : 10,1 L x 12,6 l x 12,6 H cm. Une résolution de couche de 100 microns. **Diamètre du filament :** 1,75 mm. **Compatibilité du filament :** Filament PLA MakerBot. **Format d'entrée :** .stl / .obj / .thing / .MakerBot. **Système compatible :** Windows (7,10), Mac OS X (10.9+). **Connectivité :** USB / Wi-Fi. Contrôle des impressions via la caméra embarquée. **Résolution de la caméra :** 640 x 480.

REPLICATOR MINI +

CODE INAPA	CODE CONSTRUCTEUR	DÉSIGNATION	RÉSOLUTION	FORMAT D'IMPRESSION	Ø FIL	PAG.	POIDS (KG)	UF	PV € HT
337920	MP07925EU	Imprimante 3D Replicator Mini +	100µ	10,1 L x 12,6 l x 12,6 H cm	1,75 mm	1	9,3	UN	990,00

Replicator +



Description : Imprimante 3D de dernière génération, 30% plus rapide que la précédente génération et 25% de plus en volume. Technologie d'impression de modélisation par dépôt de fil en fusion (FDM). Livrée avec un Smart Extrude+. Système de diagnostic intégré et nivelage assisté du plateau. Calibration automatique. Plateau d'impression ultra flexible pour une meilleure adhésion, une réduction du phénomène de "Warping" et "Curling". Ce plateau permet également à l'utilisateur de détacher l'objet beaucoup plus facilement.

Caractéristiques techniques : Volume d'impression : 29,5 L x 19,5 l x 16,5 H cm. Une résolution de couche de 100 microns. **Diamètre du filament :** 1,75 mm. **Compatibilité du filament :** Filament PLA MakerBot et Tough PLA MakerBot. **Format d'entrée :** .stl / .obj / .thing / .MakerBot.

Système compatible : Windows (7,10), Mac OS X (10.9+). **Connectivité :** USB, Ethernet et Wi-Fi. Contrôle des impressions via la caméra embarquée. **Résolution de la caméra :** 640 X 480. Prend en charge les applis et le Cloud.

REPLICATOR +

CODE INAPA	CODE CONSTRUCTEUR	DÉSIGNATION	RÉSOLUTION	FORMAT D'IMPRESSION	Ø FIL	PAG.	POIDS (KG)	UF	PV € HT
337919	MP07825EU	Imprimante 3D Replicator +	100µ	29,5 L x 19,5 l x 16,5 H cm	1,75 mm	1	18,3	UN	1 999,00

Replicator Z18



Description : Imprimante 3D de 5ème génération avec une technologie d'impression de modélisation par dépôt de fil en fusion (FDM). Livrée avec un Smart Extruder+. Meilleur compromis du marché entre sa capacité de taille d'impression et son coût.

Caractéristiques techniques : Volume d'impression : 30,5 L x 30,5 l x 45,7 H cm. Une résolution de couche de 100 microns. **Diamètre du filament :** 1,75 mm. **Compatibilité du filament :** Filament PLA MakerBot. **Format d'entrée :** .stl / .obj / .MakerBot. **Système compatible :** Windows (7,10), Mac OS X (10.9+). **Connectivité :** USB, Ethernet et Wi-Fi. Contrôle des impressions via la caméra embarquée. **Résolution de la caméra :** 320 x 240.

REPLICATOR Z18

CODE INAPA	CODE CONSTRUCTEUR	DÉSIGNATION	RÉSOLUTION	FORMAT D'IMPRESSION	Ø FIL	PAQ.	POIDS (KG)	UF	PV € HT
336021	MPO5950	Imprimante 3D Replicator Z18	100µ	30,5 L x 30,5 l x 45,7 H cm	1,75 mm	1	41,0	UN	5 499,00

METHOD



NOUVEAU

Description : Développée à partir de rien, en améliorant plusieurs technologies industrielles brevetées de Stratasy®. Des technologies qui ont façonné l'ADN de l'imprimante 3D industrielle depuis ses prémices. Associée à l'accessibilité leader sur le marché de MakerBot et à des fonctionnalités intelligentes, Method éclipe les précédentes imprimantes 3D de bureau en garantissant la précision des dimensions et la fiabilité d'une imprimante 3D industrielle.

Caractéristiques techniques : Extrusion simple. **Volume d'impression :** 52,8 L x 44,1 l x 41 H cm. **Double extrusion :** 19 L x 44,1 l x 41 H cm. Une résolution de couche de 20 à 400 microns. **Diamètre du filament :** 1,75 mm. **Précision dimensionnelle :** +/-0.2 mm/ +/-0.007 pouces. **Surface de fabrication :** Plateau de fabrication avec ressort en acier et surface antidérapante. **Stockage matériel :** Compartiments matériels hermétiques intégrant des capteurs d'humidité et de température. **Compatibilité du filament :** SOLIDE, PLA, PVA. **Format d'entrée :** .stl / .obj / .MakerBot. Compatible PC et Mac, logiciel/slicer MakerBot Print inclus. **Connectivité :** USB, Ethernet et Wi-Fi. Caméra incluse.

METHOD

CODE INAPA	CODE CONSTRUCTEUR	DÉSIGNATION	RÉSOLUTION	FORMAT D'IMPRESSION	Ø FIL	PAQ.	POIDS (KG)	UF	PV € HT
PMS	900-0001A	Imprimante 3D METHOD	20-400µ	52,8 L x 44,1 l x 41 H cm	1,75 mm	1	29,5	UN	4 999,00

METHOD X



NOUVEAU

Description : Développée à partir de rien, en améliorant plusieurs technologies industrielles brevetées de Stratasy®. Des technologies qui ont façonné l'ADN de l'imprimante 3D industrielle depuis ses prémices. Associée à l'accessibilité leader sur le marché de MakerBot et à des fonctionnalités intelligentes, Method éclipe les précédentes imprimantes 3D de bureau en garantissant la précision des dimensions et la fiabilité d'une imprimante 3D industrielle.

Caractéristiques techniques : Extrusion simple. **Volume d'impression :** 52,8 L x 44,1 l x 41 H cm. **Double extrusion :** 19 L x 44,1 l x 41 H cm. Une résolution de couche de 20 à 400 microns. **Diamètre du filament :** 1,75 mm. **Précision dimensionnelle :** +/-0.2 mm/ +/-0.007 pouces. **Surface de fabrication :** Plateau de fabrication avec ressort en acier et surface antidérapante. **Stockage matériel :** Compartiments matériels hermétiques intégrant des capteurs d'humidité et de température. **Compatibilité du filament :** ABS, Stratasy® SR-30, SOLIDE, PLA, PVA. **Format d'entrée :** .stl / .obj / .MakerBot. Compatible PC et Mac, logiciel/slicer MakerBot Print inclus. **Connectivité :** USB, Ethernet et Wi-Fi. Caméra incluse.

METHOD X

CODE INAPA	CODE CONSTRUCTEUR	DÉSIGNATION	RÉSOLUTION	FORMAT D'IMPRESSION	Ø FIL	PAQ.	POIDS (KG)	UF	PV € HT
PMS	900-0002A	Imprimante 3D METHOD X	20-400µ	52,8 L x 44,1 l x 41 H cm	1,75 mm	1	29,5	UN	6 499,00

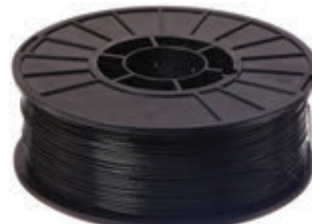

NOUVEAU

MAKERBOT PLA PRECISION MATERIAL FILAMENT (800g)

CODE INAPA	CODE CONSTRUCTEUR	DÉSIGNATION	TYPE FILAMENT / DIAMÈTRE	COMPATIBILITÉ IMPRIMANTES	PAQ.	POIDS (KG)	DÉLAI LIVRAISON	PV € HT
PMS	375-0006A	PLA Precision Material Cool Grey (Gris froid) 800g	PLA / 1,75 mm	Method	1	0,8	J+5	69,00
PMS	375-0020A	PLA Precision Material True Black (Noir) 800g	PLA / 1,75 mm	Method	1	0,8	J+5	69,00
PMS	375-0016A	PLA Precision Material True White (Blanc) 800g	PLA / 1,75 mm	Method	1	0,8	J+5	69,00
PMS	375-0017A	PLA Precision Material True Orange (Orange) 800g	PLA / 1,75 mm	Method	1	0,8	J+5	69,00
PMS	375-0018A	PLA Precision Material True Red (Rouge) 800g	PLA / 1,75 mm	Method	1	0,8	J+5	69,00
PMS	375-0019A	PLA Precision Material Natural (Naturel) 800g	PLA / 1,75 mm	Method	1	0,8	J+5	69,00

NOUVEAU

MAKERBOT PVA PRECISION MATERIAL FILAMENT (450g)

CODE INAPA	CODE CONSTRUCTEUR	DÉSIGNATION	TYPE FILAMENT / DIAMÈTRE	COMPATIBILITÉ IMPRIMANTES	PAQ.	POIDS (KG)	DÉLAI LIVRAISON	PV € HT
PMS	375-0002A	PVA Precision Material for MakerBot Method (matière soluble dans l'eau)	PLA / 1,75 mm	Method	1	0,45	J+5	89,00

NOUVEAU

MAKERBOT TOUGH PRECISION MATERIAL FILAMENT (740g)

CODE INAPA	CODE CONSTRUCTEUR	DÉSIGNATION	TYPE FILAMENT / DIAMÈTRE	COMPATIBILITÉ IMPRIMANTES	PAQ.	POIDS (KG)	DÉLAI LIVRAISON	PV € HT
PMS	375-0001A	Tough Precision Material Slate Grey for MakerBot Method (Gris ardoise) 740g	PLA / 1,75 mm	Method / Method X	1	0,74	J+5	79,00
PMS	375-0003A	Tough Precision Material ONYX Black for MakerBot Method (Noir) 740g	PLA / 1,75 mm	Method / Method X	1	0,74	J+5	79,00
PMS	375-0004A	Tough Precision Material Stone White for MakerBot Method (Blanc) 740g	PLA / 1,75 mm	Method / Method X	1	0,74	J+5	79,00
PMS	375-0005A	Tough Precision Material Safety Orange for MakerBot Method (Orange) 740g	PLA / 1,75 mm	Method / Method X	1	0,74	J+5	79,00

NOUVEAU

MAKERBOT ABS PRECISION MATERIAL FILAMENT (650g)

CODE INAPA	CODE CONSTRUCTEUR	DÉSIGNATION	TYPE FILAMENT / DIAMÈTRE	COMPATIBILITÉ IMPRIMANTES	PAQ.	POIDS (KG)	DÉLAI LIVRAISON	PV € HT
PMS	375-0021A	ABS Precision Filament Natural (Naturel) 650g	ABS	Method X	1	0,65	J+5	79,00
PMS	375-0022A	ABS Precision Filament Orange (Orange) 650g	ABS	Method X	1	0,65	J+5	79,00
PMS	375-0023A	ABS Precision Filament White (Blanc) 650g	ABS	Method X	1	0,65	J+5	79,00
PMS	375-0024A	ABS Precision Filament Red (Rouge) 650g	ABS	Method X	1	0,65	J+5	79,00
PMS	375-0025A	ABS Precision Filament Black (Noir) 650g	ABS	Method X	1	0,65	J+5	79,00
PMS	375-0026A	ABS Precision Filament Gray (Gris) 650g	ABS	Method X	1	0,65	J+5	79,00

NOUVEAU

MAKERBOT SR-30 PRECISION MATERIAL FILAMENT (650g)

CODE INAPA	CODE CONSTRUCTEUR	DÉSIGNATION	TYPE FILAMENT / DIAMÈTRE	COMPATIBILITÉ IMPRIMANTES	PAQ.	POIDS (KG)	DÉLAI LIVRAISON	PV € HT
PMS	375-0015A	SR-30 Precision Soluble Support Filament 650g	SR-30	Method X	1	0,65	J+5	109,00

NOUVEAU

MAKERBOT ASA PRECISION MATERIAL FILAMENT (650g)

CODE INAPA	CODE CONSTRUCTEUR	DÉSIGNATION	TYPE FILAMENT / DIAMÈTRE	COMPATIBILITÉ IMPRIMANTES	PAQ.	POIDS (KG)	DÉLAI LIVRAISON	PV € HT
PMS	375-0031A	ASA Precision Filament Black (Noir) 650g	ASA	Method X	1	0,65	J+5	79,00
PMS	375-0034A	ASA Precision Filament White (Blanc) 650g	ASA	Method X		0,65	J+5	79,00
PMS	375-0035A	ASA Precision Filament Red (Rouge) 650g	ASA	Method X		0,65	J+5	79,00

NOUVEAU

MAKERBOT PETG MATERIAL FILAMENT (750g)

CODE INAPA	CODE CONSTRUCTEUR	DÉSIGNATION	TYPE FILAMENT / DIAMÈTRE	COMPATIBILITÉ IMPRIMANTES	PAQ.	POIDS (KG)	DÉLAI LIVRAISON	PV € HT
PMS	375-0013A	Bobine PETG Natural (Naturel) 750g	PETG	Method / Method X	1	0,75	J+5	79,00
PMS	375-0028A	Bobine PETG Red (Rouge) 750g	PETG	Method / Method X	1	0,75	J+5	79,00
PMS	375-0029A	Bobine PETG Black (Noir) 750g	PETG	Method / Method X	1	0,75	J+5	79,00

NOUVEAU

NINJATEK CHEETAH FILAMENT FLEXIBLE (500g) (fonctionne uniquement avec extruder expérimental en option)

CODE INAPA	CODE CONSTRUCTEUR	DÉSIGNATION	TYPE FILAMENT / DIAMÈTRE	COMPATIBILITÉ IMPRIMANTES	PAQ.	POIDS (KG)	DÉLAI LIVRAISON	PV € HT
PMS	3DCH001175050	NinjaTek Cheetah Fast 500g Snow (neige) 1.75mm	PLA / 1,75 mm	Replicator mini / mini+ / Replicator 5Th Gen / Replicator+ / Replicator Z18	1	0,50	J+5	58,25
PMS	3DCH011175050	NinjaTek Cheetah Fast 500g Midnight (noir) 1.75mm	PLA / 1,75 mm	Replicator mini / mini+ / Replicator 5Th Gen / Replicator+ / Replicator Z18	1	0,50	J+5	58,25
PMS	3DCH001175050	NinjaTek Cheetah Fast 500g Sapphire (bleu) 1.75mm	PLA / 1,75 mm	Replicator mini / mini+ / Replicator 5Th Gen / Replicator+ / Replicator Z18	1	0,50	J+5	58,25
PMS	3DCH031175050	NinjaTek Cheetah Fast 500g Fire (rouge) 1.75mm	PLA / 1,75 mm	Replicator mini / mini+ / Replicator 5Th Gen / Replicator+ / Replicator Z18	1	0,50	J+5	58,25
PMS	3DCH051175050	NinjaTek Cheetah Fast 500g Lava (orange) 1.75mm	PLA / 1,75 mm	Replicator mini / mini+ / Replicator 5Th Gen / Replicator+ / Replicator Z18	1	0,50	J+5	58,25
PMS	3DCH061175050	NinjaTek Cheetah Fast 500g Grass (vert) 1.75mm	PLA / 1,75 mm	Replicator mini / mini+ / Replicator 5Th Gen / Replicator+ / Replicator Z18	1	0,50	J+5	58,25
PMS	3DCH081175050	NinjaTek Cheetah Fast 500g Water (eau) 1.75mm	PLA / 1,75 mm	Replicator mini / mini+ / Replicator 5Th Gen / Replicator+ / Replicator Z18	1	0,50	J+5	58,25

COLORFABB FILAMENT SPÉCIAUX (ENTRE 600g ET 1,5kg) (fonctionne uniquement avec extruder experimental en option)

CODE INAPA	CODE CONSTRUCTEUR	DÉSIGNATION	TYPE FILAMENT / DIAMÈTRE	COMPATIBILITÉ IMPRIMANTES	PAQ.	POIDS (KG)	DÉLAI LIVRAISON	PV € HT
PMS	8719033555075	ColorFabb filament bronze 750g 1.75 mm	PLA / 1,75 mm	Replicator mini / mini+ / Replicator 5Th Gen / Replicator+ / Replicator Z18	1	0,75	J+5	51,66
PMS	8719033555082	ColorFabb filament bronze 1500g 1.75 mm	PLA / 1,75 mm	Replicator mini / mini+ / Replicator 5Th Gen / Replicator+ / Replicator Z18	1	1,50	J+5	76,66
PMS	8719033555174	ColorFabb filament cuivre 750g 1.75 mm	PLA / 1,75 mm	Replicator mini / mini+ / Replicator 5Th Gen / Replicator+ / Replicator Z18	1	0,75	J+5	51,66
PMS	8719033555181	ColorFabb filament cuivre 1500g 1.75 mm	PLA / 1,75 mm	Replicator mini / mini+ / Replicator 5Th Gen / Replicator+ / Replicator Z18	1	1,50	J+5	76,66
PMS	8719033555310	ColorFabb filament liège 650g 1.75 mm	PLA / 1,75 mm	Replicator mini / mini+ / Replicator 5Th Gen / Replicator+ / Replicator Z18	1	0,65	J+5	43,33
PMS	8719033555006	ColorFabb filament bois 600g 1.75 mm	PLA / 1,75 mm	Replicator mini / mini+ / Replicator 5Th Gen / Replicator+ / Replicator Z18	1	0,60	J+5	43,33

REPLICATOR / REPLICATOR 2 / REPLICATOR Z18
MAKERBOT TRUE COLOR PLA FILAMENT (900g)

CODE INAPA	CODE CONSTRUCTEUR	DÉSIGNATION	TYPE FILAMENT / DIAMÈTRE	COMPATIBILITÉ IMPRIMANTES	PAQ.	POIDS (KG)	DÉLAI LIVRAISON	PV € HT
336034	MP05612	Large Natural	PLA / 1,75 mm	Replicator / Replicator 2 / Z18	1	0,9	J+5	59,58
336002	MP05775	Large True Black	PLA / 1,75 mm	Replicator / Replicator 2 / Z18	1	0,9	J+1	59,58
336003	MP05776	Large True Blue	PLA / 1,75 mm	Replicator / Replicator 2 / Z18	1	0,9	J+1	59,58
336024	MP05777	Large True Orange	PLA / 1,75 mm	Replicator / Replicator 2 / Z18	1	0,9	J+5	59,58
336027	MP05778	Large True Purple	PLA / 1,75 mm	Replicator / Replicator 2 / Z18	1	0,9	J+5	59,58
336000	MP05779	Large True Red	PLA / 1,75 mm	Replicator / Replicator 2 / Z18	1	0,9	J+1	59,58
336001	MP05780	Large True White	PLA / 1,75 mm	Replicator / Replicator 2 / Z18	1	0,9	J+1	59,58
336025	MP05781	Large True Yellow	PLA / 1,75 mm	Replicator / Replicator 2 / Z18	1	0,9	J+5	59,58
336028	MP05783	Large Warm Gray	PLA / 1,75 mm	Replicator / Replicator 2 / Z18	1	0,9	J+5	59,58
336029	MP05784	Large Cool Gray	PLA / 1,75 mm	Replicator / Replicator 2 / Z18	1	0,9	J+5	59,58
336026	MP05952	Large True Green	PLA / 1,75 mm	Replicator / Replicator 2 / Z18	1	0,9	J+5	59,58
336030	MP06639	Large True Brown	PLA / 1,75 mm	Replicator / Replicator 2 / Z18	1	0,9	J+5	59,58
336031	MP06048	Large Neon Pink	PLA / 1,75 mm	Replicator / Replicator 2 / Z18	1	0,9	J+5	79,75
336032	MP06050	Large Neon Orange	PLA / 1,75 mm	Replicator / Replicator 2 / Z18	1	0,9	J+5	79,75
336033	MP06052	Large Neon Green	PLA / 1,75 mm	Replicator / Replicator 2 / Z18	1	0,9	J+5	79,75

MAKERBOT TRANSLUCENT PLA FILAMENT (900g)

CODE INAPA	CODE CONSTRUCTEUR	DÉSIGNATION	TYPE FILAMENT / DIAMÈTRE	COMPATIBILITÉ IMPRIMANTES	PAQ.	POIDS (KG)	DÉLAI LIVRAISON	PV € HT
336039	MP05758	Large Translucent Blue	PLA / 1,75 mm	Replicator / Replicator 2 / Z18	1	0,9	J+5	79,75
336038	MP05760	Large Translucent Green	PLA / 1,75 mm	Replicator / Replicator 2 / Z18	1	0,9	J+5	79,75
336035	MP05762	Large Translucent Red	PLA / 1,75 mm	Replicator / Replicator 2 / Z18	1	0,9	J+5	79,75
336036	MP05764	Large Translucent Orange	PLA / 1,75 mm	Replicator / Replicator 2 / Z18	1	0,9	J+5	79,75
336037	MP05766	Large Translucent Yellow	PLA / 1,75 mm	Replicator / Replicator 2 / Z18	1	0,9	J+5	79,75
336040	MP05768	Large Translucent Purple	PLA / 1,75 mm	Replicator / Replicator 2 / Z18	1	0,9	J+5	79,75

MAKERBOT SPÉCIALITÉS PLA FILAMENT (900g)

CODE INAPA	CODE CONSTRUCTEUR	DÉSIGNATION	TYPE FILAMENT / DIAMÈTRE	COMPATIBILITÉ IMPRIMANTES	PAQ.	POIDS (KG)	DÉLAI LIVRAISON	PV € HT
336041	MP05785	Large Glow in the Dark	PLA / 1,75 mm	Replicator / Replicator 2 / Z18	1	0,9	J+5	143,61
336044	MP06101	Large Army Green	PLA / 1,75 mm	Replicator / Replicator 2 / Z18	1	0,9	J+5	59,58
336045	MP06102	Large Ocean Blue	PLA / 1,75 mm	Replicator / Replicator 2 / Z18	1	0,9	J+5	59,58
336046	MP06103	Large Khaki PLA	PLA / 1,75 mm	Replicator / Replicator 2 / Z18	1	0,9	J+5	79,75
336047	MP06507	Large Blue Photochromatic	PLA / 1,75 mm	Replicator / Replicator 2 / Z18	1	0,9	J+5	79,75
336049	MP06637	Large Peach	PLA / 1,75 mm	Replicator / Replicator 2 / Z18	1	0,9	J+5	59,58
336050	MP06638	Large Light Brown	PLA / 1,75 mm	Replicator / Replicator 2 / Z18	1	0,9	J+5	59,58

CODE INAPA	CODE CONSTRUCTEUR	DÉSIGNATION	TYPE FILAMENT / DIAMÈTRE	COMPATIBILITÉ IMPRIMANTES	PAQ.	POIDS (KG)	DÉLAI LIVRAISON	PV € HT
336051	MP05188	Flexible Filament	PLA / 1,75 mm	Replicator 2	1	1,0	J+5	143,61

REPLICATOR 2X

MAKERBOT TRUE COLOR ABS FILAMENT (1kg)

CODE INAPA	CODE CONSTRUCTEUR	DÉSIGNATION	TYPE FILAMENT / DIAMÈTRE	COMPATIBILITÉ IMPRIMANTES	PAQ.	POIDS (KG)	DÉLAI LIVRAISON	PV € HT
336006	MP01969	True Black	ABS / 1,75 mm	Replicator 2X	1	1,0	J+1	59,58
336005	MP01970	True White	ABS / 1,75 mm	Replicator 2X	1	1,0	J+1	59,58
336004	MP01971	True Red	ABS / 1,75 mm	Replicator 2X	1	1,0	J+1	59,58
336052	MP01972	True Green	ABS / 1,75 mm	Replicator 2X	1	1,0	J+5	59,58
336007	MP01973	True Blue	ABS / 1,75 mm	Replicator 2X	1	1,0	J+1	59,58
336053	MP01975	True Yellow	ABS / 1,75 mm	Replicator 2X	1	1,0	J+5	59,58
336054	MP01978	True Orange	ABS / 1,75 mm	Replicator 2X	1	1,0	J+5	59,58
336055	MP02901	True Purple	ABS / 1,75 mm	Replicator 2X	1	1,0	J+5	59,58
336056	MP02915	True Gray	ABS / 1,75 mm	Replicator 2X	1	1,0	J+5	59,58
336057	MP01968	Natural	ABS / 1,75 mm	Replicator 2X	1	1,0	J+5	59,58

MAKERBOT DISSOLVABLE FILAMENT (1kg)

CODE INAPA	CODE CONSTRUCTEUR	DÉSIGNATION	TYPE FILAMENT / DIAMÈTRE	COMPATIBILITÉ IMPRIMANTES	PAQ.	POIDS (KG)	DÉLAI LIVRAISON	PV € HT
336008	MP05417	Dissolvable Filament	Dissolvable / 1,75 mm	Replicator 2X	1	1,0	J+1	79,75

REPLICATOR MINI / REPLICATOR

MAKERBOT TRUE COLOR PLA FILAMENT (200g)

CODE INAPA	CODE CONSTRUCTEUR	DÉSIGNATION	TYPE FILAMENT / DIAMÈTRE	COMPATIBILITÉ IMPRIMANTES	PAQ.	POIDS (KG)	DÉLAI LIVRAISON	PV € HT
336058	MP05787	Small True Orange	PLA / 1,75 mm	Replicator Mini / Replicator	1	0,2	J+5	29,24
336059	MP05788	Small True Purple	PLA / 1,75 mm	Replicator Mini / Replicator	1	0,2	J+5	29,24
336009	MP05789	Small True Red	PLA / 1,75 mm	Replicator Mini / Replicator	1	0,2	J+1	29,24
336010	MP05790	Small True White	PLA / 1,75 mm	Replicator Mini / Replicator	1	0,2	J+1	29,24
336060	MP05791	Small True Yellow	PLA / 1,75 mm	Replicator Mini / Replicator	1	0,2	J+5	29,24
336061	MP05793	Small Warm Gray	PLA / 1,75 mm	Replicator Mini / Replicator	1	0,2	J+5	29,24
336062	MP05794	Small Cool Gray	PLA / 1,75 mm	Replicator Mini / Replicator	1	0,2	J+5	29,24
336011	MP05796	Small True Blue	PLA / 1,75 mm	Replicator Mini / Replicator	1	0,2	J+1	29,24
336012	MP05823	Small True Black	PLA / 1,75 mm	Replicator Mini / Replicator	1	0,2	J+1	29,24
336063	MP05951	Small True Green	PLA / 1,75 mm	Replicator Mini / Replicator	1	0,2	J+5	29,24
336067	MP06642	Small True Brown	PLA / 1,75 mm	Replicator Mini / Replicator	1	0,2	J+5	29,24
336064	MP06049	Small Neon Pink	PLA / 1,75 mm	Replicator Mini / Replicator	1	0,2	J+5	37,65
336065	MP06051	Small Neon Orange	PLA / 1,75 mm	Replicator Mini / Replicator	1	0,2	J+5	37,65
336066	MP06053	Small Neon Green	PLA / 1,75 mm	Replicator Mini / Replicator	1	0,2	J+5	37,65

MAKERBOT TRANSLUCENT PLA FILAMENT (200g)

CODE INAPA	CODE CONSTRUCTEUR	DÉSIGNATION	TYPE FILAMENT / DIAMÈTRE	COMPATIBILITÉ IMPRIMANTES	PAQ.	POIDS (KG)	DÉLAI LIVRAISON	PV € HT
336068	MP05759	Small Translucent Blue	PLA / 1,75 mm	Replicator Mini / Replicator	1	0,2	J+5	37,65
336069	MP05761	Small Translucent Green	PLA / 1,75 mm	Replicator Mini / Replicator	1	0,2	J+5	37,65
336070	MP05763	Small Translucent Red	PLA / 1,75 mm	Replicator Mini / Replicator	1	0,2	J+5	37,65
336071	MP05765	Small Translucent Orange	PLA / 1,75 mm	Replicator Mini / Replicator	1	0,2	J+5	37,65
336072	MP05767	Small Translucent Yellow	PLA / 1,75 mm	Replicator Mini / Replicator	1	0,2	J+5	37,65
336073	MP05769	Small Translucent Purple	PLA / 1,75 mm	Replicator Mini / Replicator	1	0,2	J+5	37,65
336074	MP05792	Small Natural	PLA / 1,75 mm	Replicator Mini / Replicator	1	0,2	J+5	29,24

MAKERBOT SPÉCIALITÉS PLA FILAMENT (200g)

CODE INAPA	CODE CONSTRUCTEUR	DÉSIGNATION	TYPE FILAMENT / DIAMÈTRE	COMPATIBILITÉ IMPRIMANTES	PAQ.	POIDS (KG)	DÉLAI LIVRAISON	PV € HT
336075	MP05795	Small Glow In The Dark	PLA / 1,75 mm	Replicator Mini / Replicator	1	0,2	J+5	59,58
336078	MP06115	Small Army Green	PLA / 1,75 mm	Replicator Mini / Replicator	1	0,2	J+5	29,24
336079	MP06116	Small Ocean Blue	PLA / 1,75 mm	Replicator Mini / Replicator	1	0,2	J+5	29,24
336080	MP06117	Small Khaki	PLA / 1,75 mm	Replicator Mini / Replicator	1	0,2	J+5	29,24
336081	MP06509	Small Blue Photochromatic	PLA / 1,75 mm	Replicator Mini / Replicator	1	0,2	J+5	37,65
336082	MP06640	Small Peach	PLA / 1,75 mm	Replicator Mini / Replicator	1	0,2	J+5	29,24
336083	MP06641	Small Light Brown	PLA / 1,75 mm	Replicator Mini / Replicator	1	0,2	J+5	29,24

REPLICATOR Z18

MAKERBOT TRUE COLOR PLA FILAMENT (4,5kg)

CODE INAPA	CODE CONSTRUCTEUR	DÉSIGNATION	TYPE FILAMENT / DIAMÈTRE	COMPATIBILITÉ IMPRIMANTES	PAQ.	POIDS (KG)	DÉLAI LIVRAISON	PV € HT
336091	MP06228	XXL Cool Gray	PLA / 1,75 mm	Replicator Z18	1	4,50	J+5	246,89
336088	MP06237	XXL True Black	PLA / 1,75 mm	Replicator Z18	1	4,50	J+5	246,89
336089	MP06238	XXL True White	PLA / 1,75 mm	Replicator Z18	1	4,50	J+5	246,89
336090	MP06239	XXL Warm Gray	PLA / 1,75 mm	Replicator Z18	1	4,50	J+5	246,89

ACCESSOIRES IMPRIMANTES 3D MAKERBOT

REPLICATOR

CODE INAPA	CODE CONSTRUCTEUR	DÉSIGNATION	TYPE FILAMENT / DIAMÈTRE	COMPATIBILITÉ IMPRIMANTES	PAQ.	POIDS (KG)	DÉLAI LIVRAISON	PV € HT
336013	MP06077	Build Plate Tape (Qty. 10) (adhésifs)		Replicator	1	0,05	J+1	26,58
336092	MP06681	Build Plate (plateau)		Replicator	1	0,30	J+5	115,04
336093	MP07325	Smart Extruder Plus		Replicator	1	0,20	J+5	189,00
337939	11746-00	Lot Tough Pla + Extruder +3 Bob Grey	Tough PLA / 1,75 mm	Replicator + / Replicator 5th	1	0,5	J+5	379,00
PMS	90000004A	Smart Extruder Plus Experimental			1	0,5	J+5	199,00
337939	11746-00	Lot Tough Pla + Extruder +3 Bob Grey	Tough PLA / 1,75 mm	Replicator + / Replicator 5th	1	0,5	J+5	379,00
337940	112031-00	Build Plate Replicator+		Replicator +	1	0,3	J+5	59,99
337941	112047-00	Grip Build Surface Replicator+ X3		Replicator +	1	0,1	J+5	39,99

REPLICATOR 2X

CODE INAPA	CODE CONSTRUCTEUR	DÉSIGNATION	TYPE FILAMENT / DIAMÈTRE	COMPATIBILITÉ IMPRIMANTES	PAQ.	POIDS (KG)	DÉLAI LIVRAISON	PV € HT
336014	MP06713	Build Plate Tape (Qty. 10) (adhésifs)		Replicator 2X	1	0,05	J+1	54,79
336094	MP02506	MK8 Nozzle (0,4 mm)		Replicator 2X	1	0,05	J+5	40,00
PMS	LM1	Limonene 1L		Replicator 2X	1	1,00	J+5	19,90
PMS	SW1369	Alcool Isopropylique 99,9% (Nettoyant Plateau Replicator 2X)		Replicator 2X	1	1,00	J+5	8,00

REPLICATOR MINI

CODE INAPA	CODE CONSTRUCTEUR	DÉSIGNATION	TYPE FILAMENT / DIAMÈTRE	COMPATIBILITÉ IMPRIMANTES	PAQ.	POIDS (KG)	DÉLAI LIVRAISON	PV € HT
336015	MP06460	Build Plate Tape (Qty. 10) (adhésifs)		Replicator Mini	1	0,05	J+1	26,58
336096	MP06682	Mini Build Plate (plateau)		Replicator Mini	1	0,05	J+5	62,94
336093	MP07325	Smart Extruder Plus		Replicator Mini	1	0,40	J+5	189,00
PMS	9000004A	Smart Extruder Plus Experimental		Replicator Mini	1	0,40	J+5	189,00
337942	112032-00	Build Plate		Replicator Mini +	1	0,2	J+5	39,99
337943	112048-00	Grip Build Surfaces X 3		Replicator Mini +	1	0,1	J+5	19,99

REPLICATOR Z18

CODE INAPA	CODE CONSTRUCTEUR	DÉSIGNATION	TYPE FILAMENT / DIAMÈTRE	COMPATIBILITÉ IMPRIMANTES	PAQ.	POIDS (KG)	DÉLAI LIVRAISON	PV € HT
336016	MP06626	Build Plate Tape (Qty. 4) (adhésifs)		Replicator Z18	1	0,05	J+1	126,65
336097	MP06627	Build Plate (Qty. 3) (plateaux)		Replicator Z18	1	0,05	J+5	152,86
336099	MP07376	Smart Extruder Plus		Replicator Z18	1	0,40	J+5	189,00
PMS	9000004A	Smart Extruder Plus Experimental		Replicator Z18	1	0,40	J+5	189,00

REPLICATOR 2

CODE INAPA	CODE CONSTRUCTEUR	DÉSIGNATION	TYPE FILAMENT / DIAMÈTRE	COMPATIBILITÉ IMPRIMANTES	PAQ.	POIDS (KG)	DÉLAI LIVRAISON	PV € HT
336100	MP03190	Acrylic Build Plate (No Logos) (plateau en acrylique)		Replicator 2	1	0,05	J+5	77,48
336101	MP05466	Glass Build Plate (plateau en verre)		Replicator 2	1	0,05	J+5	272,10
336017	MP06082	Build Plate Tape (Qté. 10) (adhésifs)		Replicator 2	1	0,40	J+1	26,58
336094	MP02506	MK8 Nozzle (0,4 mm)		Replicator 2	1	0,40	J+5	40,00
336462	MP06628	MakerBot® Graisse pour entretien (Qté. 3)		Toutes Replicator	1	0,01	J+1	26,58

METHOD / METHOD X

CODE INAPA	CODE CONSTRUCTEUR	DÉSIGNATION	TYPE FILAMENT / DIAMÈTRE	COMPATIBILITÉ IMPRIMANTES	PAQ.	POIDS (KG)	DÉLAI LIVRAISON	PV € HT
PMS	900-0012A	Model 1 Performance Extruder for MakerBot Method (extruder 1 pour construction)		Method / Method X	1	0,20	J+5	299,00
PMS	900-0013A	Support 2 Performance Extruder for MakerBot Method (extruder 2 pour support)		Method / Method X	1	0,40	J+5	299,00
PMS	900-0014A	Kit accessoires et outils MakerBot		Method / Method X	1	0,30	J+5	49,00
PMS	900-0039A	Plateau en acier pour MakerBot Method		Method / Method X	1	0,70	J+5	99,00
PMS	900-0040A	Surface adhésive performance pour MakerBot Method (pack de 3)		Method / Method X	1	0,01	J+5	69,00
PMS	900-0043A	Model 1XA Extruder for MakerBot METHOD X		Method / Method X	1	0,30	J+5	299,00
PMS	900-0044A	Support 2XA Extruder for MakerBot METHOD X		Method / Method X	1	0,30	J+5	299,00

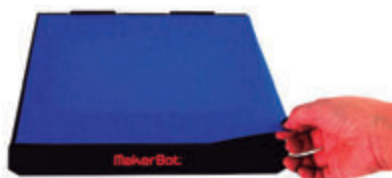

NOS PARTENAIRES

Systèmes d'impression et RIP



Systèmes de Finition



Encres



Médias



Display



Financement



YUPO Tako[®]

Adhésif repositionnable blanc mat. Adhère aux surfaces planes, tout comme une pieuvre, le seul produit avec des micro-ventouses. Ce produit n'utilise aucun adhésif et ne laisse pas de traces collantes sur la surface d'application.

APPLICATIONS

- Affiches pour les grands magasins (Vitrophanie)
- Campagnes publicitaires dans la restauration rapide
- Bannières au sol dans les supermarchés
- Publicités sur les distributeurs automatiques
- Jeux pour enfants



SUPERYUPO.COM



YUPO Jelly[®]

Adhésif repositionnable transparent brillant. Adhère aux surfaces lisses sans matière adhésive. Facilité de pose et dépose. S'imprime facilement avec des traceurs à encres UV. 100 % recyclable et écologique.

APPLICATIONS

- Pour tous les matériaux publicitaires apposés sur des surfaces très lisses. Le verre par exemple.
- Répond parfaitement au marché de la vitrophanie.

inapa

la proximité a un sens



DÉPARTEMENT PRINT**ILE DE FRANCE**

Saint-Ouen-l'Aumône (95)
Tél : 01 34 21 38 38
Parc d'Activités du Vert-Galant
Avenue de l'Éguillette
CS 40706
95004 Cergy Pontoise Cedex

Pantin (93)
Tél: 01 49 42 36 00
41 rue Delizy
Immeuble les Diamants, Bât. B
93692 Pantin Cedex

NORD & EST

Laxou (54)
Tél : 03 83 97 80 00
Immeuble le Galilée
8 rue de Saulnois
CS 41004
54521 Laxou Cedex

OUEST

Nantes (44)
Tél : 02 51 13 25 25
1 rue du Château de l'Eraudière
BP 62722
44327 Nantes Cedex 3

RHÔNE-ALPES

Meyzieu (69)
Tél : 04 78 04 72 72
14 boulevard Monge
69330 Meyzieu

SUD

Toulouse (31)
Tél : 05 61 43 26 43
Technoparc 1 Basso Cambou
1 impasse Marcel Chaland
31100 Toulouse

DÉPARTEMENT OFFICE**OFFICE DIRECT**

Corbeil-Essonnes (91)
Tél : 01 60 89 90 91
11 rue de la Nacelle, Villabé
91813 Corbeil-Essonnes Cedex

Pantin (93)

Tél : 01 49 42 36 26
41 rue Delizy
Immeuble les Diamants, Bât. B
93692 Pantin Cedex

Saint-Ouen-l'Aumône (95)

Tél : 01 34 21 38 38
Parc d'Activités du Vert-Galant
CS 40706
95004 Cergy Pontoise Cedex

OFFICE INDIRECT

Pantin (93)
Tél : 01 49 42 36 26
41 rue Delizy
Immeuble les Diamants, Bât. B
93692 Pantin Cedex

DÉPARTEMENT PREMIUM PACKAGING

11, rue de la Nacelle, Villabé
91813 Corbeil-Essonnes Cedex
Tél : 01 60 89 90 91

DÉPARTEMENT VISCOM**VISCOM DIRECT**

11, rue de la Nacelle, Villabé
91813 Corbeil-Essonnes Cedex
Tél : 01 49 42 36 24

SHOWROOM VISCOM / DÉCOUPE DE BOBINES

11, rue de la Nacelle, Villabé
91813 Corbeil-Essonnes Cedex
Tél : 01 49 42 36 24

Inapa, la proximité a un sens**Demandez un devis sur inapa.fr**