



INDÚSTRIA DE FUNDOS DE INVESTIMENTO

BRAZILIAN MUTUAL FUND
INDUSTRY 2019 - YEARBOOK



FOCO PARA GERAR RESULTADOS.
CONSISTÊNCIA PARA MULTIPLICAR.

Se você procura performance com consistência e sofisticação no seu investimento, você precisa de uma gestora com foco em resultado e da estrutura de um banco como o Itaú. Faça como a EXAME e mais de 3 milhões de clientes: escolha a equipe mais premiada do país. Escolha a Itaú Asset Management.

10

VEZES ELEITA A MELHOR GESTORA DE FUNDOS DE INVESTIMENTO PELA REVISTA EXAME

DPZ&T



| FUNDO | ESTRATÉGIA | out/18 | 2018 (jan-out) | out 2017 - out 2018 | observações |
|---------------------------|-----------------|-------------|----------------|---------------------|-----------------------|
| CDI | - | 0,54% | 5,38% | 6,55% | |
| ITAÚ ACTIVE FIX 5 | Crédito Privado | 105,15% CDI | 103,82% CDI | 103,66% CDI | (3, 7, 8, 9, 12, 13) |
| ITAÚ GLOBAL DINÂMICO PLUS | Multimercado | 632,95% CDI | 194,17% CDI | 206,52% CDI | (4, 6, 8, 9, 11, 13) |
| ITAÚ HEDGE PLUS | Multimercado | 577,1% CDI | 282,55% CDI | 244,79% CDI | (5, 6, 8, 10, 11, 13) |

| FUNDO | ESTRATÉGIA | out/18 | 2018 (jan-out) | out 2017 - out 2018 | observações |
|--------------------|----------------|--------------|----------------|---------------------|-------------------|
| Ibovespa | - | 10,19% | 14,43% | 17,65% | |
| ITAÚ AÇÕES PHOENIX | Renda Variável | 4,04% + Ibov | 3,62% + Ibov | 2,23% + Ibov | (1, 6, 9, 11, 14) |
| ITAÚ AÇÕES DUNAMIS | Renda Variável | 0,48% + Ibov | 4,52% + Ibov | 2,86% + Ibov | (2, 6, 9, 11, 14) |



Material de divulgação. Itaú Asset Management é a área responsável pela gestão dos fundos do conglomerado Itaú Unibanco. Leia prospecto, o formulário impresso. Fundos de Investimento não contam com a garantia do administrador, do gestor, de qualquer mecanismo de seguro ou Fundo Garantidor de Crédito ou canal Fidei. Conheça www.itaui.com.br. Se necessário, contate a Ouvidoria Corporativa Itaú: 0800 570 0011 (em dias úteis, das 9h às 18h) ou a Caixa Postal 2014, 2011, 2089, 2008, 2005 e 2006. 1. CNPJ 20.355.511/0001-71. Tipo ANBIMA: Ações Livres. Data de início: 30/12/2014. PL 12 Meses: R\$ 245.504.885,65. Fidei - Duração Baixa - Crédito Livre. Data de início: 15/01/2011. PL 12 Meses: R\$ 1.037.952.670,02. Taxa de Administração: 0,25%. 4. CNPJ 26.289.983/0001-50. PL 12 Meses: R\$ 159.653.459,33. Taxa de Administração: 2,00%. 6. Este fundo possui lâmina de informações essenciais, podendo esta ser consultada no site deste fundo sob o tratamento tributário para fundos de longo prazo. 9. Situação: aberto para captação. 10. Situação: fechado temporariamente para

de informações complementares, à lâmina de informações essenciais e o regulamento antes de investir. A rentabilidade passada não representa garantia de rentabilidade futura. A rentabilidade divulgada não é liquidez de - FSC. Descrição do tipo ANBIMA disponível no Formulário de Informações Complementares. Para consultas, sugestões, reclamações, críticas, elogios e denúncias, utilize o SAC: 0800 728 0728, todos os dias, 24 horas, ou 67 400, CEP 03162-971. Deficientes auditivos ou de fala: todos os dias, 24 horas, 0800 722 1722. Itaú Asset Management - eleita a melhor gestora de fundos pela Revista EXAME nos anos de 2018, 2017, 2016, 2015. Taxa de Administração: 2,5%. 2. CNPJ 24.571.992/0001-75. Tipo ANBIMA: Ações Livres. Data de início: 12/9/2016. PL 12 Meses: R\$ 2.365.003,36. Taxa de Administração: 2,00%. 3. CNPJ 13.945.537/0001-76. Tipo ANBIMA: Renda Variável. Multimercado Dinâmico. Data de início: 31/1/2017. PL 12 Meses: R\$ 14.923.027,51. Taxa de Administração: 2,00%. 5. CNPJ 28.075.485/0001-00 - Tipo ANBIMA: Multimercado Livre. Data de início: 29/9/2017. seguinte endereço eletrônico: www.itaui.com.br. 7. Este fundo é supervisionado e fiscalizado pela Comissão de Valores Mobiliários - CVM (Serviço de Atendimento ao Cidadão em www.cvm.gov.br). 8. Não há garantia de captação. 11. Público-alvo: público em geral. 12. Público-alvo: investidores qualificados. 13. Taxa de performance: 20% do que exceder 100% do CDI. 14. Taxa de performance: 20% do que exceder 100% do Ibovespa



EXPEDIENTE

O Anuário da Indústria de Fundos de Investimento é uma publicação anual da Fundação Getúlio Vargas (FGV), desenvolvido pelo seu Centro de Estudos em Finanças (FGVCEF).

Conselho Editorial:

Profa. Claudia Emiko Yoshinaga
Prof. William Eid Jr.
Prof. Ricardo Ratner Rochman

Proibida a reprodução de qualquer trecho do material sem autorização expressa.

Comercial:

FGV - Fundação Getúlio Vargas
Projeto Gráfico e Direção de Arte: Alex Silva
artalexsilva@gmail.com

Supervisão Geral:

Claudia Emiko Yoshinaga, William Eid Jr. e
Ricardo Ratner Rochman

Impressão e Acabamento:

Ipsis gráfica

Endereço para correspondência:

FGV/FGVcef - Av. 9 de Julho, 2029 -
São Paulo - SP Tel: +55 (11) 3799-7994
site: <http://cef.fgv.br/>
e-mail: fgvcef@fgv.br

Agradecimentos:

A FGV agradece o empenho de todos os envolvidos neste projeto, em particular os que nos honraram como anunciantes: Banco BNP Paribas, BRAM - Bradesco Asset Management S.A. DTVM, Cepeda Advogados, IAM - Itaú Asset Management, KPMG Auditores Independentes, Ouro Preto Investimentos, PWC, RB CAPITAL, Valor Investimentos, VAM - Votorantim Asset Management.

Dados de patrimônio líquido provenientes do site www.anbima.com.br de dezembro de 2018.



ÍNDICE/Index

Editorial

Editorial
página/page 05

A Indústria de Fundos no Brasil
The Brazilian Mutual Fund Industry
página/page 09



Perfil das Assets
Assets Profile
página/page 22



Editorial

A Fundação Getúlio Vargas apresenta a oitava edição do Anuário da Indústria de Fundos de Investimento. Um guia que traz informações relevantes sobre uma das indústrias de fundos mais relevantes do mundo, com aproximadamente 1.2 trilhão de dólares de

ativos sob gestão. O crescimento real da indústria em 2018 foi de 7,30%, impressionante principalmente se considerarmos o fraco desempenho da economia brasileira no período.

Ao lado desse crescimento, a indústria se moderniza sempre com o lançamento de novos produtos e

principalmente, o aumento da participação de ativos estrangeiros nas carteiras de investimento dos brasileiros. É uma indústria extremamente segura, com órgãos reguladores e auto reguladores de reconhecida competência. Enfim, uma indústria que é motivo de muito orgulho para os brasileiros.



Editorial

Getúlio Vargas Foundation presents the eighth edition of the Annual Investment Fund Industry Yearbook. A yearbook that brings relevant information about one of the most relevant fund industries in the world, with approximately 1.2 trillion dollars of assets under

management. The real growth of the industry's AUM in 2018 was 7.30%, particularly impressive if we consider the weak performance of the Brazilian economy in the same period.

Alongside this growth, the industry is always modernized with the launch of new products and

mainly, the increase in the participation of foreign assets in the investment portfolios of Brazilians. It is an extremely safe industry with regulators and auto regulators of recognised competence. Brazilians are very proud of their fund industry!

O mundo da gestão de recursos em um único lugar para você.

Conte com uma ampla
variedade de fundos
de investimento e a
expertise de profissionais
altamente qualificados.

**Performance,
inovação e a solidez
de uma grande Asset.**

 **bradesco**
asset management

Fone Fácil Bradesco: 4002 0022 / 0800 570 0022
SAC – Alô Bradesco: 0800 704 8383
SAC – Deficiência Auditiva ou de Fala: 0800 722 0099
Ouvidoria: 0800 727 9933
bram.bradesco

bram@bram.bradesco.com.br
Assessoria de Investimentos:
Capitais e regiões metropolitanas: 4020 1414
Demais localidades: 0800 704 1414
Em dias úteis, das 8h às 20h – horário de Brasília



Signatory of:
 **PRI** Principles for
Responsible
Investment



Rating S&P:
AMP-1

Material de divulgação. LEIA O FORMULÁRIO DE INFORMAÇÕES COMPLEMENTARES, A LÂMINA DE INFORMAÇÕES ESSENCIAIS E O REGULAMENTO ANTES DE INVESTIR. Rentabilidade passada não representa garantia de rentabilidade futura. Fundos de investimento não contam com a garantia do administrador, do gestor, de qualquer mecanismo de seguro ou Fundo Garantidor de Crédito – FGC.



QUAL O VALOR DE UMA CONQUISTA?

Não se chega lá apenas uma vez. Carreira. Filhos. Viagens. Toda conquista deve ser valorizada. **É por isso que estamos ao seu lado.** Porque acreditamos que quem investe certo, valoriza suas conquistas.

ACESSE VALORINVESTIMENTOS.COM.BR E DESCUBRA O INVESTIMENTO CERTO PARA O SEU MOMENTO DE VIDA.

VALOR INVESTIMENTOS 15 ANOS. O VALOR DA CONQUISTA.

ES | SP | RJ | MG | DF



Assets

Fundos de investimento e o Brasil em 2019

Claudia Emiko Yoshinaga¹
Ricardo Ratner Rochman²
William Eid Junior³

Nossa indústria de fundos de investimento continua com o vigor de sempre. Em 2018, o crescimento do patrimônio líquido (PL) da indústria foi de 7,30% em termos reais, considerando a inflação medida pelo IPCA/IBGE. Um crescimento muito grande, principalmente levando em conta que a expansão da economia

foi pouco superior a 1% no ano passado.

Mas, mais interessante que o crescimento global da indústria, é o crescimento por classe de fundos. Descontando a variação do benchmark da categoria e da inflação, o patrimônio total dos fundos de renda fixa caiu 3,40%. Ações apresentaram um crescimento de 11,80%; cambiais,

¹Professora Assistente e Coordenadora do Centro de Estudos em Finanças da Escola de Administração de São Paulo da FGV

²Professor e Coordenador do Mestrado Profissional em Economia da Escola de Economia de São Paulo da FGV

³Professor Titular e Coordenador do Centro de Estudos em Finanças da Escola de Administração de São Paulo da FGV



Investment funds and Brazil in 2019

Our investment fund industry continues with the same vigor as ever. In 2018, assets under management (AuM) growth was 7.30% in real terms, considering the inflation measured by the IPCA/IBGE. A comprehensive growth, especially considering that the expansion

of the economy was little more than 1% last year.

But, more interesting than the industry's overall growth, is growth by fund class. Discounting the variation of the category benchmark and inflation, the total equity of fixed income funds fell 3.40%. Stocks increased by 11.80%; 15.90%, and finally, the

hedge funds approximately 2%. In the latter case, the analysis is more complicated since we do not have a defined benchmark. We use a composition of benchmarks.

The result is amazing. We observed the growth of the higher risk classes, in detriment of the traditional Fixed Income.

Gráfico 1 Evolução da taxa SELIC
Chart 1 Evolution of the SELIC rate

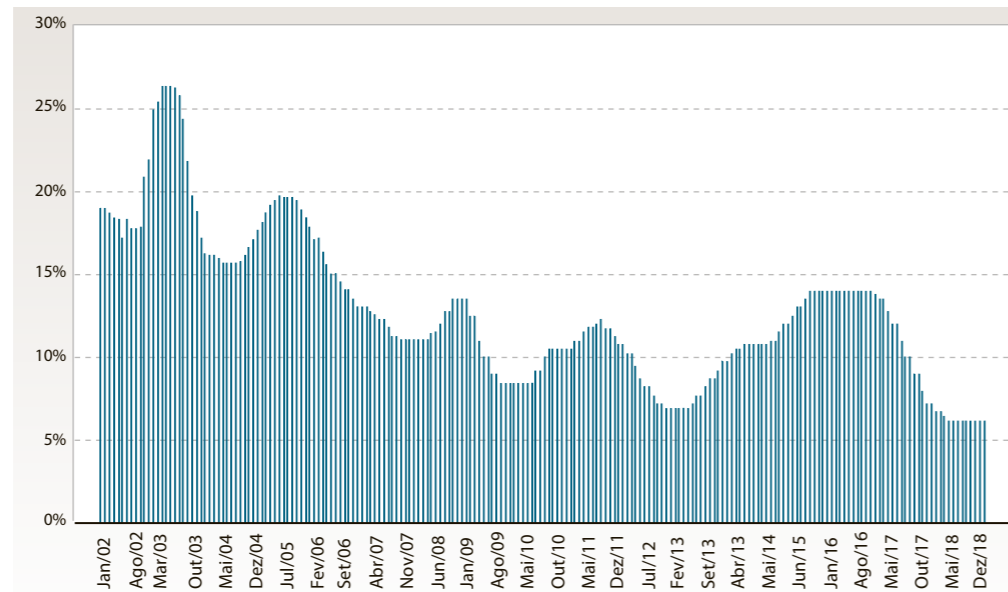

de 15,90% e, finalmente, os multimercados, de 2% aproximadamente. Neste último caso, a análise é mais complicada dado que não temos um benchmark definido. Usamos uma composição de benchmarks.

O resultado é surpreendente. Observamos o crescimento das classes com maior risco, em detrimento da tradicional renda fixa.

Os investidores que fizeram a migração foram em parte atraídos pelo crescimento do IBOVESPA no período, de 15,03% e da valorização do dólar de 17,83%. Mas também podemos debitar esse crescimento dos investimentos em maior risco à queda das taxas de juros. A SELIC está abaixo dos dois dígitos desde agosto de 2017, portanto

há mais de um ano e meio. Observando o gráfico da SELIC vemos que desde 2002 tivemos só dois períodos com juros abaixo de 10%, em 2009 que durou 10 meses e 2012/2013 com duração de 22 meses.

Mas mesmo nesses períodos a taxa mínima não se igualou aos atuais 6,50%. Podemos inferir que parte do apetite por ativos

Investors who migrated were in part attracted by the growth of the IBOVESPA in the period, of 15.03% and the appreciation of the dollar of 17.83%. But we can also debit this investment growth at greater risk to lower interest rates. SELIC has been below double digits since August 2017, so it's been over a year and a half. Looking at the SELIC chart we see that since 2002 we had only two periods with interest below 10%, in 2009 that lasted 10 months and 2012/2013 with a duration of 22 months.

But even in those periods the minimum rate did not equal the current 6.50%. We can infer that part of the appetite for higher risk assets comes from these low rates. After all, based on

current data, the real interest rate is close to 2.5%. So, both the nominal and the real rate are very low from the point of view of the Brazilians, accustomed to the mythical 1% per month.

It is clear the continuity of this cycle of low rates depends on a series of factors, the much-needed reforms that have been implemented will boost our economy.

And then we can expect even greater growth in the higher-risk classes of funds, as well as more innovation in the industry with more sophisticated products. Of course, increased overseas investments, which remain very low. The home bias of the Brazilian is exaggerated. But if rates remain low, they will be in line with those obtained abroad. In

this case, we will have a substantial increase in investments abroad. And let's get a little closer to the standard of the global resource management industry.

According to data from ANBIMA in December 2018, more than 44% of funds invested in funds were allocated in fixed income, which still discourages much from the rest of the world, which allocates approximately 21% of its resources in this asset class (ICI Factbook, 2018). However, the reduction in investments in fixed income in Brazil from 2017 to 2018, from 46.2% to 44.3%, in response to this lower SELIC rate period is highlighted. At nominal values, this reduction reflects the net funding of fixed income funds of

Assets

de maior risco vem dessas taxas baixas. Afinal, com base nos dados atuais, a taxa real de juros fica próxima dos 2,5%. Então, tanto a taxa nominal como a real estão muito baixas sob a ótica dos brasileiros, acostumados com o mítico 1% ao mês.

É claro que a continuidade desse ciclo de taxas baixas depende de uma série de fatores, em particular das tão necessárias reformas que se concretizadas, vão dinamizar nossa economia.

E aí podemos esperar um ainda maior crescimento das classes de fundos com maior risco, assim como também mais inovação na indústria, com produtos mais sofisticados. E claro, aumento nos investimentos no exterior, que continuam muito baixos. O home bias do brasileiro é exagerado. Mas se as taxas permanecerem baixas, elas estarão alinhadas com as obtidas no exterior. Nesse caso teremos sim um acréscimo substancial nos investimentos no exterior. E

vamos nos aproximar um pouco mais do padrão da indústria global de gestão de recursos.

Segundo os dados da ANBIMA de dezembro de 2018, mais de 44% dos recursos investidos em fundos estavam alocados em renda fixa, o que ainda destoa muito do resto do mundo, que aloca aproximadamente 21% dos seus recursos nesta classe de ativos (ICI Factbook, 2018). Merece destaque, entretanto, a redução de investimentos em renda fixa

no Brasil de 2017 para 2018 de 46,2% para 44,3%, em resposta a este período de taxa SELIC mais baixa apresentado no gráfico. Em valores nominais, esta redução é reflexo de uma captação líquida dos fundos de renda fixa de quase R\$12 bilhões de reais em 2018.

A Tabela 1 apresenta a distribuição do volume de recursos nos fundos de investimento no Brasil de 2016 a 2018, por classe de ativo. A redução dos investi-

Tabela 1 Distribuição do PL investido em fundos por classe de ativo
Table 1 Distribution of AuM invested in funds by asset class.

| | 2016 | 2017 | 2018 |
|-----------------------------------|-------|-------|-------|
| Renda Fixa/ <i>Fixed Income</i> | 48 1% | 46 2% | 44 3% |
| Multimercados/ <i>Hedge Funds</i> | 19 2% | 20 4% | 21 1% |
| Previdência/ <i>Pension</i> | 17 7% | 17 6% | 17 5% |
| Estruturados/ <i>Structured</i> | 9 4% | 9 1% | 9 3% |
| Ações/ <i>Stocks</i> | 4 3% | 5 5% | 6 6% |
| Exterior/ <i>Foreign</i> | 1 0% | 1 0% | 0 9% |
| ETF | 0 1% | 0 2% | 0 2% |
| Cambial/ <i>Foreign Exchange</i> | 0 1% | 0 1% | 0 1% |

Fonte/Source: ANBIMA

nearly R\$ 12 billion in 2018.

Table 1 shows the distribution of the volume of funds in the investment funds in Brazil from 2016 to 2018, by asset class. The reduction of investments in fixed income is a reaction of investors seeking higher rates of return, which is confirmed by the increased representativeness of investments in hedge funds and stocks. These two classes have been increasing their representativeness in the investment volume of Brazilian funds consistently in the last two years, with net funding of R\$ 27.7 billion in stocks and almost R\$ 45 billion in hedge funds.

However, there is still a lot of room in terms of increasing the representativeness of these categories, especially the variable



Gráfico 2 Patrimônio líquido dos fundos de investimentos brasileiros
Chart 2 Net worth of Brazilian investment funds.

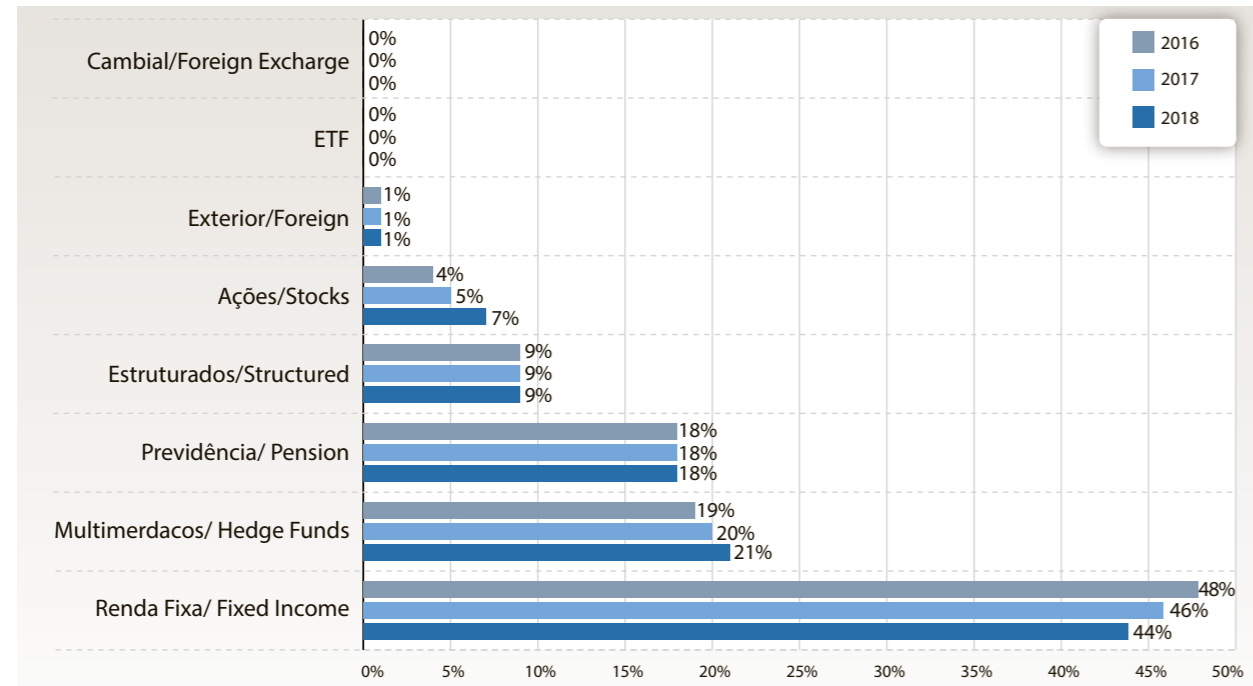

mentos em renda fixa é uma reação dos investidores em busca de maiores taxas de retorno, o que é confirmado pelo aumento da representatividade dos

investimentos em fundos multi-mercados e de ações. Estas duas classes vêm aumentando a sua representatividade no volume de investimento dos fundos bra-

sileiros consistentemente nos últimos dois anos, com captações líquidas de R\$27,7 bilhões em ações e quase R\$45 bilhões em multimerdacos.

Gráfico 3 Patrimônio líquido dos fundos de investimentos brasileiros
Chart 3 Net worth of Brazilian investment funds.

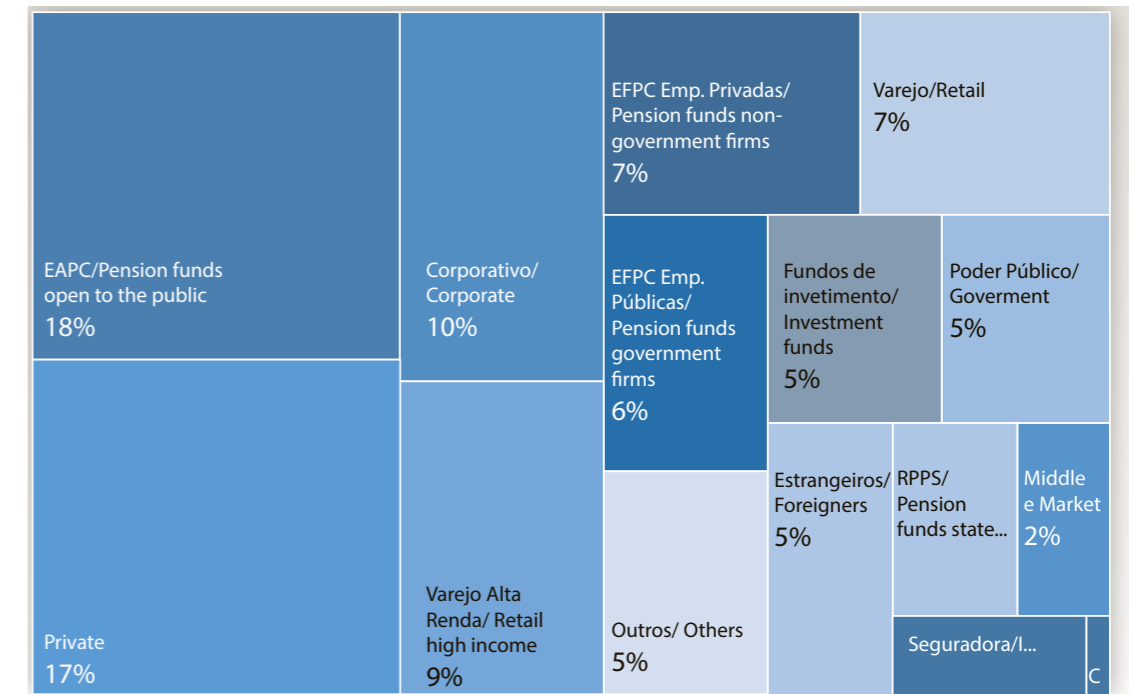

Mas ainda há muito espaço em termos de aumento em representatividade destas categorias, especialmente a de renda variável. A critério de comparação, os

dados do Investment Company Institute - ICI, apontam que a categoria de ações representa globalmente 44% do volume investido, o que é mais de 6,6 vezes a

parcela brasileira. Considerando o porte relativamente pequeno da bolsa de valores brasileiras em relação ao patrimônio total dos fundos de investimentos,



income category. By comparison, data from the Investment Company Institute (ICI) indicate that the share class represents 44% of the volume invested, which is more than 6.6 times the Brazilian share. Considering the relatively small size of the Brazilian stock exchange in relation to the total equity of the investment funds, one solution to the problem of the industry's capacity is to increase the share of investments in assets abroad. CVM Instruction 555/2014 authorizing the application in assets abroad was a first step for the Brazilian market to seek greater exposure to foreign assets through the Brazilian funds industry. Of course, this growth should still break the barrier of the investor's bias of essentially seeking domestic assets.

Another category that deserves special mention is social security. With the pension reform in question in recent years, pension funds have maintained their representation around 17.5% of AuM. In December 2018, more than R\$ 808 billion were invested in private pension funds, reflecting investors' concerns about preparing for retirement.

The structured funds, which include: (i) real estate investment funds (FII), (ii) investment funds in credit rights (FIDC) and (iii) private equity funds (FIP) have also increased their years. In December 2009, structured funds did not account for more than 5.7% of the funds invested in the Brazilian market.

The downward trend in interest rates since 2017 and the

growth of new means of distributing funds and financial products, such as digital platforms and smartphone applications, have contributed to the growth of investor demand for investment funds with differentiated strategies, and boosted the launch of innovative and lower-cost products by the fund industry as well as the emergence of new asset managers that could have a lower administrative and distribution structure due to the services provided by digital platforms. This is evidenced by the increase in stock and hedge funds raised in 2017 and 2018, with funds that migrated from traditional fixed income funds, which gradually lost interest due to the reduction of interest rates in the Brazilian market, and motivated increase

in risk appetite in Brazilian investors. This trend is expected to continue in 2019 and 2020, especially if the fiscal policy of the Brazilian government is balanced and foreign investment is resumed.

Despite the innovations, Brazilian investors still direct the allocation of their resources by looking in the rear-view mirror, that is, based on the past performance of the main reference indices of the Brazilian market (e.g. IBOVESPA). The lack of proper financial education is the main reason for such behavior, which means that fixed income funds still account for approximately 45% of the AuM of the mutual fund industry. The awareness of the new generations of the importance of personal financial management,

uma solução para o problema de capacidade da indústria é o aumento da parcela de investimentos em ativos no exterior. A Instrução CVM 555/2014 autorizando a aplicação em ativos no exterior foi um primeiro passo para o mercado brasileiro buscar maior exposição a ativos estrangeiros por meio da indústria de fundos brasileira. Claro que este crescimento ainda deve romper a barreira do viés do investidor de buscar essencialmente ativos domésticos.

Outra categoria que merece destaque é a previdência. Com a reforma da previdência em pauta nos últimos anos, fundos de previdência vêm mantendo a sua representatividade em torno de 17,5% do PL. Em dezembro de 2018, mais de R\$ 808 bilhões estavam investidos nos fundos de previdência privada, refletindo as preocupações dos investidores em se preparar para a aposentadoria.

Os fundos estruturados, que contemplam: (i) fundos de investimento imobiliários (FII), (ii) fundos e investimento em direitos creditórios (FIDC) e (iii) fundos de investimento em participações (FIP) também têm aumentado sua representatividade ao longo dos anos. Em dezem-



Em dezembro de 2018, mais de R\$ 808 bilhões estavam investidos nos fundos de previdência privada, refletindo as preocupações dos investidores em se preparar para a aposentadoria.

bro de 2009, os fundos estruturados não concentravam mais de 5,7% dos recursos investidos no mercado brasileiro.

A tendência de queda dos juros a partir de 2017, e o crescimento de novos meios de distribuição de fundos e produtos financeiros, como as plataformas digitais e aplicativos de smartphones, contribuiu com o crescimento da demanda do investidor por fundos de investimentos com estratégias diferenciadas, e impulsionou o lançamento de produtos inovadores e de menor custo pela indústria de fundos bem como o surgimento de novas gestoras de ativos, que poderiam ter uma estrutura administrativa e de distribuição menor devido aos serviços prestados pelas plataformas digitais. Isto é percebido pelo aumento

na captação de fundos de ações e multimercados em 2017 e 2018, com recursos que migraram dos fundos de renda fixa tradicionais, que aos poucos vem perdendo atratividade em função da redução das taxas de juros no mercado brasileiro, e motivaram o incremento no apetite pelo risco nos investidores brasileiros. Tendência que deverá continuar em 2019, e 2020, principalmente se a política fiscal do governo brasileiro for equilibrada, e o investimento externo for retomado.

Apesar das inovações, os investidores brasileiros ainda dirigem a alocação dos seus recursos olhando no retrovisor, ou seja, com base no desempenho passado dos principais índices de referência do mercado brasileiro (ex. IBOVESPA). A falta de uma educação financeira apro-

Gráfico 4 Crescimento real da indústria de fundos brasileira deflacionado pelo IPCA
Chart 4 Real growth of the Brazilian funds industry deflated by IPCA

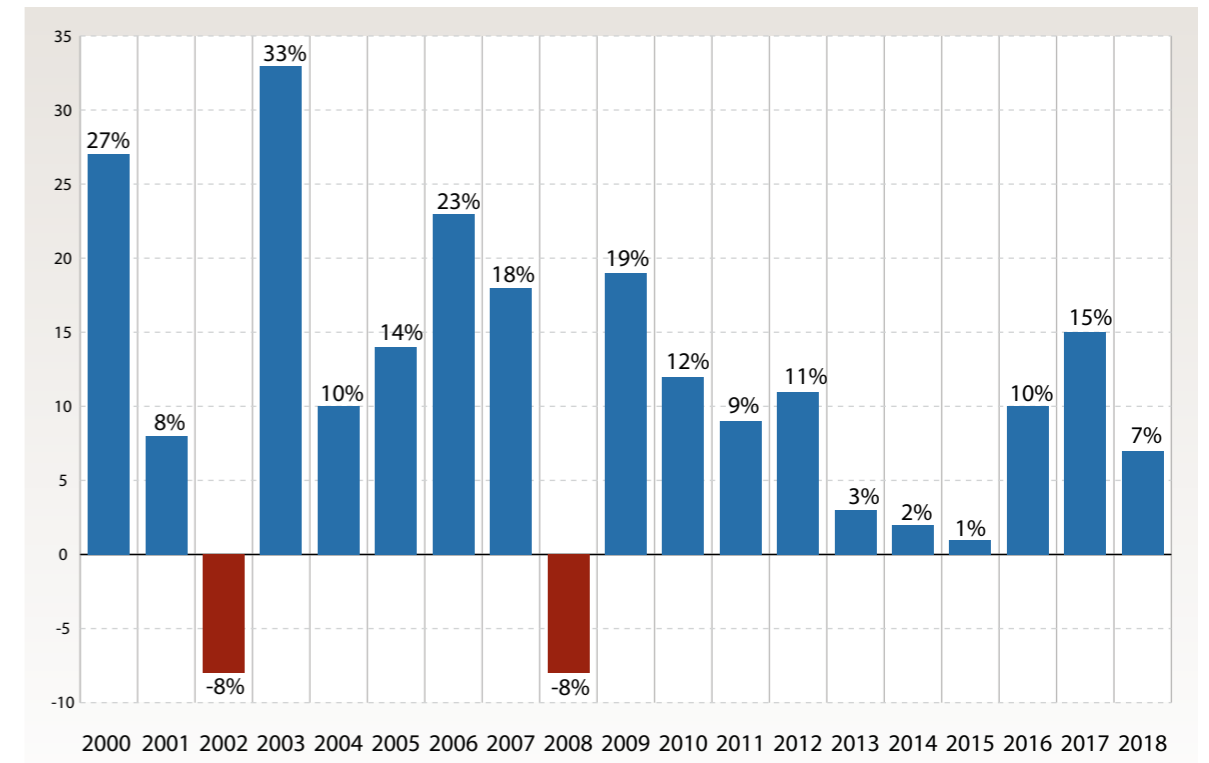

priada é a principal razão para tal comportamento, que faz com que os fundos de renda fixa ainda representem aproximadamente 45% do PL da indústria de fundos. A conscientização das novas gerações da importância da gestão financeira pessoal, da formação de poupança para o futuro, e a compreensão de que a era da rentabilidade que vinha

fácil por investimento em renda fixa acabou, permitirão um desenvolvimento e sofisticação cada vez maior de produtos de investimentos e do mercado brasileiro.

E temos também os ETFs como estrelas em ascensão. O lançamento dos ETFs de renda fixa no segundo semestre de 2018 promete ser uma alterna-

tiva atraente para os investidores, especialmente os de varejo. Considerando que o investidor no Brasil ainda tem uma ampla preferência por investimentos em renda fixa, um ETF que siga um índice de renda fixa pode, sem dúvidas, alavancar o crescimento desta categoria de investimento. A grande vantagem para o investidor, no caso de

the formation of savings for the future, and the realization that the era of profitability that was easy for fixed income investment is over, will allow for an ever-increasing development and sophistication of the Brazilian market.

And we also have ETFs as rising stars. The launch of fixed-income ETFs in the second half of 2018 promises to be an attractive alternative for investors, especially retail investors. Considering that the investor in Brazil still has a wide preference



In December 2018, more than R\$ 808 billion were invested in private pension funds, reflecting investors' concerns about preparing for retirement.

for investments in fixed income, an ETF that follows a fixed income index can undoubtedly leverage the growth of this category of investment. The great advantage for the investor, in case of applying in ETFs, is the low cost of this category. Mirae Asset ETF has a management fee of 0.30% per year and the ETF managed by Itaú Asset will have a rate of 0.25%, which is lower than the custody rate charged for investments in the Treasury Direct. Another aspect that can count favorably for

fixed income ETFs is their taxation. Unlike other investments in fixed income whose income tax rate is regressive according to the application time, fixed income ETFs will have a single rate of 15%. In a market with lower rates, the quest for greater profitability through tax savings or even lower administration fees is an increasingly strong trend.

So, we are convinced that the fund industry will continue its upward trajectory, as it has for most of the current century.

The average growth during this century was 10.86% per year! Our industry AuM only displayed a decrease in moments of very serious crisis, as in 2002 and 2008. In other years, the evolution was always positive. Better, if Brazil presents economic recovery, the performance of the fund industry will be even better. Not only in volume, but also and especially in variety and quality of products. This is accompanied by the evolution of the Brazilian as an investor!

aplicar em ETFs, está no baixo custo desta categoria. O ETF da Mirae Asset tem taxa de administração de 0,30% ao ano e o ETF gerido pela Itaú Asset terá uma taxa de 0,25%, o que é menor que a taxa de custódia cobrada para investimentos no Tesouro Direto. Outro aspecto que pode contar favoravelmente para os ETFs de renda fixa é a sua tributação. Diferentemente dos demais investimentos em renda fixa cuja alíquota de imposto de renda é regressiva

conforme o tempo de aplicação, os ETFs de renda fixa terão alíquota única de 15%. Em um mercado com taxas mais baixas, a busca por maior rentabilidade por meio de economia tributária ou mesmo por taxas de administração menores, é uma tendência cada vez mais forte.

Assim temos a convicção de que a indústria de fundos continuará na sua trajetória ascendente, como em quase todo o atual século.

A média de crescimento du-

rante este século foi de 10,86% ao ano! O PL da nossa indústria só apresentou retração em momentos de crise muito grave, como em 2002 e 2008. Nos demais anos a evolução foi sempre positiva. Melhor, se o Brasil apresentar recuperação econômica, o desempenho da indústria de fundos será ainda melhor. Não só em volume, mas também e sobretudo em variedade e qualidade dos produtos. Isso acompanhado da evolução do brasileiro enquanto investidor!

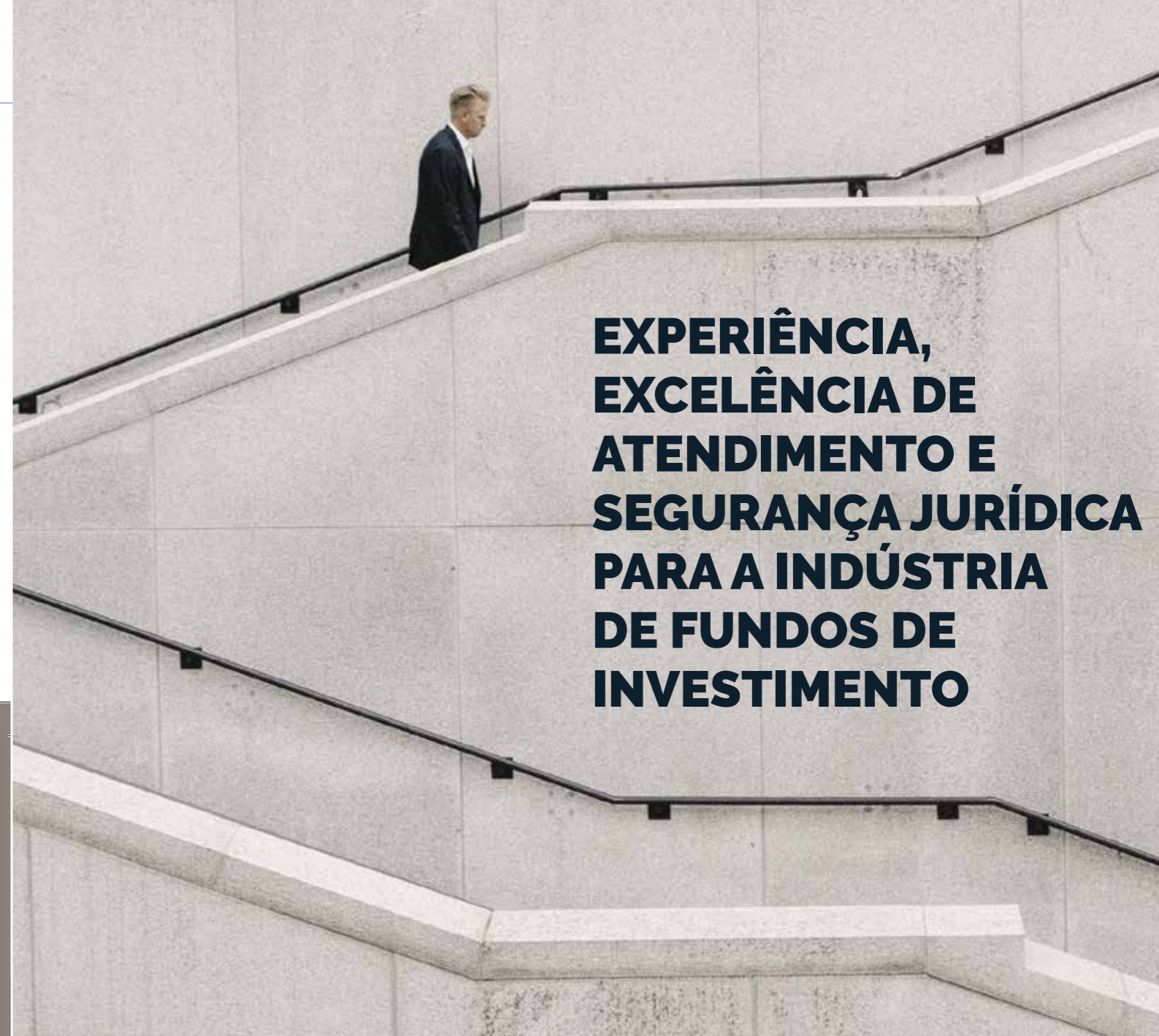

EXPERIÊNCIA, EXCELÊNCIA DE ATENDIMENTO E SEGURANÇA JURÍDICA PARA A INDÚSTRIA DE FUNDOS DE INVESTIMENTO

RB CAPITAL Asset Management

Uma empresa do grupo **ORIX**

Contamos com uma equipe especializada de profissionais experientes e com amplo conhecimento de mercado, que faz uso de sólidos processos de investimento e regras de governança corporativa para seleção e monitoramento dos portfólios. Nosso objetivo é preservar e rentabilizar o patrimônio dos investidores alcançando resultados de longo prazo por meio da gestão profissional.

Atuação na gestão de recursos com três focos principais:



Crédito



Real Estate



Infra



Fitch Ratings | Rating "Forte", segundo maior na escala Fitch

Atuação focada na indústria de fundos de investimento e seus prestadores de serviço, no Brasil e no exterior. Com um time multidisciplinar de advogados experientes nos mercados financeiro e de capitais, inclusive egressos de bancos e *assets* independentes, o escritório atende gestores de recursos, administradores fiduciários, distribuidores, custodiantes, *single* e *multi family offices*, instituições financeiras e investidores profissionais, em todos os aspectos legais, regulatórios e de *compliance* aplicáveis às suas atividades e produtos.

CEPEDA
ADVOGADOS

Sumário / Contents

| | | | | | | | |
|---------------------------------------|----|--|-----|---|-----|--|-----|
| 3R Investimentos..... | 22 | Dex Capital Gestão de Recursos..... | 63 | Kinea Investimentos..... | 101 | Safra Asset Management..... | 140 |
| Absolute Investimentos..... | 23 | DLM Invista..... | 64 | Kondor Invest..... | 102 | Saga Capital..... | 141 |
| Adam Capital..... | 24 | DXA Investments..... | 65 | Lacan Investimentos..... | 103 | Santander Brasil Gestão de Recursos..... | 142 |
| Alaska Asset Management..... | 26 | Empírica Investimentos..... | 66 | Leblon Equities..... | 104 | Schroders Brasil..... | 143 |
| Alfa Asset Management..... | 27 | EOS Investimentos..... | 67 | Luminus Capital..... | 105 | Sicredi Asset..... | 144 |
| Angá Asset Management..... | 28 | Equitas Investimentos..... | 68 | Magliano..... | 106 | Smartquant..... | 145 |
| Antera..... | 29 | Explora Investments..... | 69 | Mapfre Investimentos..... | 107 | Solana Capital..... | 146 |
| Apex Capital..... | 30 | Fama Investimentos..... | 70 | Mauá Capital..... | 108 | Sonar Investimentos..... | 147 |
| Argucia Capital Management..... | 31 | Fides Asset Management..... | 71 | Mercantil Corretora..... | 109 | Sparta Fundos de Investimento..... | 148 |
| Aria Capital Asset Management..... | 32 | Finacap Consultoria Financeira e Mercado de Capitais..... | 72 | Meta Asset Management..... | 110 | SPX Capital..... | 149 |
| ARX Investimentos..... | 33 | Focusinvest..... | 73 | Mirae Asset Global Investimentos (Brasil)..... | 111 | Squadra..... | 150 |
| Athena Capital..... | 34 | FRAM Capital..... | 74 | Mirante Investimentos..... | 112 | STK Capital..... | 151 |
| AZ Quest..... | 35 | Franklin Templeton Investimentos (Brasil)..... | 75 | Moat Capital..... | 113 | Studio Investimentos..... | 152 |
| Bahia Asset Management..... | 36 | Fundamenta Investimentos..... | 76 | Módulo Capital..... | 114 | SulAmérica Investimentos..... | 153 |
| Banrisul..... | 37 | GAP Asset Management..... | 77 | Mogno Capital..... | 115 | Tática..... | 154 |
| BB DTVM..... | 38 | Garde Asset Management..... | 78 | Mongeral Aegon Investimentos..... | 116 | Teorema Capital..... | 156 |
| BNP Paribas Asset Management..... | 39 | GateInvest Gestão de Recursos..... | 79 | Navi Capital Administradora e Gestora de Recursos Financeiros..... | 117 | Tork Capital..... | 157 |
| Bogari Capital..... | 41 | Gávea Investimentos..... | 80 | Neo Investimentos..... | 118 | Trio Capital..... | 158 |
| BRAM - Bradesco Asset Management..... | 42 | Grou Capital..... | 81 | Novus Capital..... | 119 | V8 Capital..... | 159 |
| Brasil Capital..... | 43 | Guarda Investimentos..... | 82 | Oliveira Trust..... | 120 | Valora Gestão de Investimentos..... | 160 |
| Brasil Plural Asset Management..... | 44 | HIX Capital..... | 83 | Ouro Preto Gestão de Recursos..... | 121 | VAM..... | 161 |
| BRB DTVM..... | 45 | Ibiuna Investimentos..... | 84 | Pacifico Gestão de Recursos..... | 122 | Ventor..... | 162 |
| Bresser Asset..... | 46 | Icatu Vanguarda..... | 85 | Paineiras Investimentos..... | 123 | Venture Investimentos..... | 163 |
| BRZ Investimentos..... | 47 | Impacto Investimentos..... | 86 | Paraguaçu Investimentos..... | 124 | Verde Asset Management..... | 164 |
| BTG Pactual Asset Management..... | 48 | Indie Capital..... | 87 | Pátria Investimentos..... | 125 | Versa Asset..... | 165 |
| Butiá Investimentos..... | 49 | Infinity Asset Management..... | 88 | Perfin Investimentos..... | 126 | Verus Gestão de Patrimônio..... | 166 |
| CA Indosuez WM..... | 50 | Infra Asset..... | 89 | Platinum Exocortex..... | 127 | Vinci Partners..... | 167 |
| Caixa Econômica Federal..... | 51 | Integral Investimentos..... | 90 | Polo Capital..... | 128 | Visia Investimentos..... | 168 |
| Canepa Asset Brasil..... | 52 | IP Capital Partners..... | 91 | Porto Seguro Investimentos..... | 129 | Vision Brazil Investments..... | 169 |
| Capitânia..... | 53 | Itaú Unibanco..... | 92 | Prumo Capital..... | 130 | Vista Chinesa Capital..... | 170 |
| Captalys..... | 54 | Itaverá Investimentos..... | 93 | Quantitas Asset Management..... | 131 | Vitreo Gestão de Recursos..... | 171 |
| Charles River Capital..... | 55 | Jardim Botânico Investimentos..... | 94 | Quatá Investimentos..... | 132 | Western Asset..... | 172 |
| Claritas Investimentos..... | 56 | JGP..... | 95 | RB Capital Asset Management..... | 133 | XP Gestão de Recursos..... | 173 |
| CM Capital Asset Management..... | 57 | Jive Asset Management..... | 96 | RC Gestão de Recursos..... | 134 | Zenith Asset Management..... | 174 |
| Coin..... | 58 | Jmalucelli Investimentos..... | 97 | Real Investor Gestão de Recursos..... | 135 | | |
| Constância Investimentos..... | 59 | Joule Asset Management..... | 98 | Reditus Investimentos..... | 136 | | |
| Constellation Asset Management..... | 60 | JPP..... | 99 | Rio Verde Investimentos..... | 137 | | |
| Cultinvest Asset Management..... | 61 | Kapitalo Investimentos..... | 100 | Rosenberg Asset Management..... | 138 | | |
| Devant Asset..... | 62 | | | RPS Capital Investment Management..... | 139 | | |

20 ANOS DE GESTÃO LOCAL E MAIS DE 50 ANOS DE EXPERTISE GLOBAL¹.

Investimento significa o mundo para nós



A BNP Paribas Asset Management está presente no Brasil desde 1998 e tem mais de R\$ 55 bilhões sob gestão² em um portfólio diversificado de produtos, seguindo processos bem estruturados de investimento e pesquisa com rigoroso controle de risco, alinhados aos nossos padrões globais e visando atender aos diferentes perfis de investidores.

bnpparibas.com.br



BNP PARIBAS
ASSET MANAGEMENT

The asset manager for a changing world

Este documento foi produzido pelo Banco BNP Paribas Brasil S.A. ou por suas empresas subsidiárias, coligadas e controladas, em conjunto denominadas "BNP Paribas", com fins meramente informativos não se caracterizando como oferta ou solicitação de investimento ou desinvestimento de ativos. O BNP Paribas é instituição financeira regularmente constituída e em funcionamento no país e devidamente autorizada pelo Banco Central do Brasil e habilitada pela Comissão de Valores Mobiliários para administrar fundos de investimento. Apesar do cuidado na obtenção e manuseio das informações apresentadas, o BNP Paribas não se responsabiliza pela publicação acidental de informações incorretas, nem tampouco por decisões de investimento tomadas com base nas informações contidas neste documento, as quais podem sofrer mudanças a qualquer momento sem aviso prévio. LEIA O FORMULÁRIO DE INFORMAÇÕES COMPLEMENTARES, LÂMINA DE INFORMAÇÕES ESSENCIAIS E O REGULAMENTO ANTES DE INVESTIR. A descrição do tipo ANBIMA dos fundos encontra-se disponível no formulário de informações complementares. Antes de qualquer decisão de investimento, é obrigatório certificar-se sobre o seu perfil de risco X perfil de Risco do produto pretendido, nos termos da legislação em vigor. Fundos de investimento não contam com garantia do administrador do fundo, do gestor da carteira, de qualquer mecanismo de seguro ou, ainda, do fundo garantidor de créditos - FGC. A rentabilidade passada não constitui garantia nem promessa de rentabilidade futura. Você poderá acessar a Ouvidoria pelo telefone - 0800-7715999 ou através do e-mail: ouvidoria@brnpparibas.com - O horário de funcionamento da Ouvidoria é de segunda-feira à sexta-feira, das 9h às 18h. 1 - A empresa de gestão de recursos do BNP Paribas teve seu início em 1968 - fonte: <https://www.bnpparibas-am.com/en/about-us/our-history/>. A BNP Paribas Asset Management Brasil obteve sua licença para atividade de administração de carteiras de valores mobiliários em 03 de setembro de 1998, conforme Ato Declaratório CVM nº 5.032. 2 - Fonte: BNP Paribas Asset Management Brasil, dados até Janeiro/2019. Acesse nosso site: www.bnpparibas.com.br.

 Autorregulação
ANBIMA

Gestão de Recursos

3R Investimentos**3R Gestora de Recursos Ltda**

Endereço Address Rua Gomes de Carvalho, 1069, cj. 142/143, São Paulo/SP, CEP 04547-007

Telefone Telephone 11 2039-0860

Sede da Matriz Holding Country Brasil *Brazil*

Página na internet Web site www.3r-invest.com.br

E-mail contato@3r-invest.com.br

Fundação Inception Date 2012

Investidores Brasileiros Brazilian Investors

11 2039-0867/adriano.bernardi@3r-invest.com.br/

www.3r-invest.com.br

Investidores Estrangeiros Foreign Investors

11 2039-0867/adriano.bernardi@3r-invest.com.br/

www.3r-invest.com.br

| Equipe/ Team | Cargo/ Function | Nome/ Name | Formação/ Degree | Anos instituição/ Asset Years | Anos mercado/ Market years |
|--|--|-------------------|-------------------------------------|-------------------------------|----------------------------|
| Equipe Executiva <i>Executive Team</i> | Sócio Gestor/ <i>Managing Partner</i> | Adriano Bernardi | Finanças e Análise de Investimentos | 5 | 16 |
| | Sócio Gestor/ <i>Managing Partner</i> | Andre Ng | Master in Finance | 4 | 15 |
| | Sócio Gestor/ <i>Managing Partner</i> | Tomas Awad | Administração | 6 | 22 |
| Equipe de Gestão <i>Management Team</i> | Sócio/CIO | Tomas Awad | Administração | 6 | 22 |
| | Fundos de Fundos/ <i>Fund of Funds</i> | Adriano Bernardi | Finanças e Análise de Investimentos | 5 | 16 |
| | Gestão de Riscos/ <i>Risk Management</i> | Andre Ng | Master in Finance | 4 | 15 |
| | Trading | Marcelo Birsztein | Engenharia | 2 | 22 |
| | Renda Variável/ <i>Stocks</i> | Carlos Kamalakian | Engenharia | 1 | 4 |
| | Trading | Carlos Fischer | Direito | 2 | 20 |
| | Trading | Haroldo Birsztein | Economia | 2 | 25 |

PL R\$ 123,7 Milhões/*AuM BRL 123.7 millions (Dez/Dec.2018)*

Missão da Asset Mission Statement

A 3R Investimentos é uma gestora de recursos busca informação primária junto a empresas e outros atores relevantes da economia e do mercado financeiro para fundamentar as decisões de investimento/alocação.

3R Investimentos is na asset manager seeking primary information from companies and other relevant players in the economy and the financial market to support investment / allocation decisions.

Serviços Prestados no Brasil Brazilian Services

Gestão Direta, com fundos de ações baseada em análise fundamentalista; e Alocação e Gestão Patrimonial, o que nos permite oferecer soluções mais completas para todos os tipos de clientes.

Direct Management, with equity funds based on fundamentalist analysis; and allocation and patrimony management, which allows us to offer more complete solutions for all types of clients.

Serviços Exterior

Não disponível. *Not available.*

Custodiantes Custodians

Intrag

Distribuidores (diferentes da própria Asset) External Distributors

Órama

Ratings

Não disponível. *Not available.*

Prêmios Awards

Não disponível. *Not available.*

Absolute Investimentos**Absolute Gestão de Investimentos Ltda**

Endereço Address Av. Brigadeiro Faria Lima, 3355, cj. 282, São Paulo/SP, CEP 04538-133

Telefone Telephone 11 3199-4451

Sede da Matriz Holding Country Brasil *Brazil*

Página na internet Web site www.absoluteinvest.com.br

E-mail contato@absoluteinvest.com.br

Fundação Inception Date 2013

Investidores Brasileiros Brazilian Investors

11 3199-4450/contato@absoluteinvest.com.br/

www.absoluteinvest.com.br

Investidores Estrangeiros Foreign Investors

11 3199-4450/contato@absoluteinvest.com.br/

www.absoluteinvest.com.br

| Equipe/ Team | Cargo/ Function | Nome/ Name | Formação/ Degree | Anos instituição/ Asset Years | Anos mercado/ Market years |
|--|--|-------------------------|---------------------------------|-------------------------------|----------------------------|
| Equipe Executiva <i>Executive Team</i> | Sócio/CIO | Fabiano Guido Rios | Administração | 5 | 22 |
| | Sócio/Partner | Tiago Sant' Anna | Mestrado em Economia e Finanças | 5 | 20 |
| Equipe de Gestão <i>Management Team</i> | Sócio/CIO | Fabiano Guido Rios | Administração | 5 | 22 |
| | Sócio Gestor/ <i>Managing Partner</i> | Roberto Serra Campos | Engenharia | 5 | 17 |
| | Sócio Gestor/ <i>Managing Partner</i> | Renato Botto | Economia | 5 | 17 |
| | Gestor/ <i>Manager</i> | Francisco V. P. Machado | CFA | 3 | 21 |
| | Gestor/ <i>Manager</i> | Maurício Patini | Administração | 2 | 15 |
| | Economista-Chefe/ <i>Chief Economist</i> | Felipe Balassiano | MA em Economia | 1 | 12 |
| | Pesquisa Econômica/ <i>Economic Research</i> | Felipe Fiel | Economia | 2 | 13 |
| | Pesquisa Econômica/ <i>Economic Research</i> | Felipe Carvalho | Economia | 5 | 8 |
| | Research | André Amaro | Engenharia | 3 | 9 |
| | Research | Raul Vale | Física | 5 | 7 |
| | Compliance | Márcio Kalil | Matemática | 5 | 16 |

PL R\$ 6.159,7 Milhões/*AuM BRL 6,159.7 millions (Dez/Dec.2018)*

Missão da Asset Mission Statement

Ser uma boutique de investimentos que oferece fundos consistentes, com calibragem correta entre risco e retorno e performance substancialmente superior ao custo de oportunidade.

Be an investment boutique that offers consistent funds, with correct calibration between risk and return and performance substantially higher than the opportunity cost.

Serviços Prestados no Brasil Brazilian Services

Gestão de fundos multimercado com perfil macro e de arbitragem.

Management of hedge funds with macro profile and arbitrage.

Serviços Exterior

Não disponível. *Not available.*

Custodiantes Custodians

BNY Mellon

Distribuidores (diferentes da própria Asset) External Distributors

Ver site do administrador. *See administrator's website.*

Ratings

Não disponível. *Not available.*

Prêmios Awards

5 estrelas para o Absolute Alpha Global no Guia Exame de melhores fundos de investimento de dez/2017.

Adam Capital**AdamCapital Gestão de Recursos Ltda**

Endereço *Address* Rua Dias Ferreira, 190, sala 502, Leblon, Rio de Janeiro/RJ, CEP 22431-050

Telefone *Telephone* 21 3993-7000

Sede da Matriz *Holding Country* Brasil *Brazil*

Página na internet *Web site* www.adamcapital.com.br

E-mail comercial@adamcapital.com.br

Fundação *Inception Date* 2016

Investidores Brasileiros *Brazilian Investors*

comercial@adamcapital.com.br/www.adamcapital.com.br

Investidores Estrangeiros *Foreign Investors*

comercial@adamcapital.com.br/www.adamcapital.com.br

| Equipe/ <i>Team</i> | Cargo/ <i>Function</i> | Nome/ <i>Name</i> | Formação/ <i>Degree</i> | Anos instituição/ <i>Asset Years</i> | Anos mercado/ <i>Market years</i> |
|--|---------------------------------------|--------------------|---------------------------------|--------------------------------------|-----------------------------------|
| Equipe Executiva <i>Executive Team</i> | Sócio Gestor/ <i>Managing Partner</i> | Márcio Appel | MBA no Exterior | 3 | 22 |
| | Sócio/ <i>Partner</i> | André Salgado | Administração | 3 | 18 |
| | Sócio/ <i>Partner</i> | Fabio Landi | MBA no Brasil | 3 | 20 |
| | Sócio/ <i>Partner</i> | Sergio Dias | Master in Finance | 3 | 27 |
| | Sócio/ <i>Partner</i> | Guilherme Rafare | Mestrado em Direito/LLM | 3 | 21 |
| | Sócio/ <i>Partner</i> | Camila Souza | Mestrado em Finanças | 3 | 19 |
| | Sócio/ <i>Partner</i> | Jose Gil | Doutorado em Economia | 3 | 18 |
| | Sócio/ <i>Partner</i> | Humberto Peres | Master in Finance | 3 | 19 |
| Equipe de Gestão <i>Management Team</i> | Gestor/ <i>Manager</i> | Márcio Appel | MBA no Exterior | 3 | 21 |
| | Gestor/ <i>Manager</i> | Fabio Landi | Administração | 3 | 19 |
| | Gestor/ <i>Manager</i> | Sergio Dias | Master em Finanças e Estratégia | 3 | 26 |
| | Trading | André Matias | Engenharia | 3 | 3 |
| | Research | Ruy Alves | Administração | 2 | 18 |
| | Research | Fernando Gonçalves | Administração | 2 | 17 |
| | Research | Gustavo Castro | Economia | 1 | 1 |

PL R\$ 29.296,6 Milhões/*AUM BRL 29,296.6 millions (Dez/Dec.2018)*

Missão da Asset *Mission Statement*

Identificar tendências claras e definidas de longo prazo, separando os ruídos dos sinais. Gestão baseada em análise fundamentalista de longo prazo e controle de risco dinâmico.

Identifying clear and long-term defined trends, with separation between noise and signals. Management based on long-term fundamental analysis and dynamic risk control.

Serviços Prestados no Brasil *Brazilian Services*

Expertise na gestão de estratégias em Multimercado, Ações Globais e Renda Fixa.

Expertise in managing hedge, global stocks and fixed income strategies.

Serviços Exterior

Não disponível. *Not available.*

Custodiantes *Custodians*

ItaúUnibanco, Santander

Distribuidores (diferentes da própria Asset) *External Distributors*

Banco Bradesco, Banco BTG Pactual, Banco Itaú, Banco Safra, Banco Santander, Banco Votorantim, Credit Suisse, Órama, Reliance, XP Investimentos

Ratings

Não disponível. *Not available.*

Prêmios *Awards*

Não disponível. *Not available.*

es·co·lha

(*substantivo feminino*)

1 Do verbo em latim *EXCOLLIGERE*.
Ato ou efeito de escolher; preferência.

2 Ato de enxergar diferentes possibilidades para identificar e alavancar suas capacitações competitivas e alcançar o crescimento. Capacidade de se adaptar com agilidade para acompanhar as mudanças do mercado e liderar inovação em seu setor. Atitude fundamental para abrir novas oportunidades que apoiam a cultura, a estratégia e as ambições da sua empresa, impulsionando o seu negócio.

Termos relacionados: reavaliar estratégias de negócios, identificar oportunidades de investimento, crescer e criar vantagem competitiva.

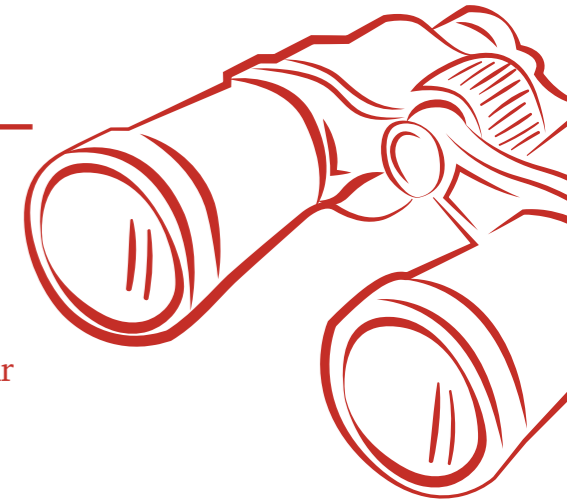

O mundo pede novas leituras.

www.pwc.com.br/imperativos-negocios



Alaska Asset Management

Alaska Investimentos Ltda

Endereço Address Rua Bandeira Paulista, 600, cj. 73, São Paulo/SP, CEP 04532-001**Telefone Telephone** 11 4550-2950**Sede da Matriz Holding Country** Brasil *Brazil***Página na internet Web site** www.alaska-asset.com.br**E-mail** ri@alaska-asset.com.br**Fundação Inception Date** 2015**Investidores Brasileiros Brazilian Investors**

11 4550-2950/ri@alaska-asset.com.br/www.alaska-asset.com.br

Investidores Estrangeiros Foreign Investors

| Equipe/ Team | Cargo/ Function | Nome/ Name | Formação/ Degree | Anos instituição/ Asset Years | Anos mercado/ Market years |
|--|--|---------------------------|-------------------------|-------------------------------|----------------------------|
| Equipe Executiva <i>Executive Team</i> | Sócio Gestor/ <i>Managing Partner</i> | Angela Freitas | Arquitetura e Urbanismo | 3 | 30 |
| | Sócio/ <i>Partner</i> | Luiz Alves Paes de Barros | Economia | 3 | 50 |
| | Sócio/ <i>Partner</i> | Henrique Bredda | Engenharia | 3 | 15 |
| | Sócio/ <i>Partner</i> | Ney Miyamoto | Direito | 3 | 20 |
| | Sócio/ <i>Partner</i> | Eduardo Mestieri | Administração | 3 | 6 |
| Equipe de Gestão <i>Management Team</i> | Gestor/ <i>Manager</i> | Danilo Bredda | Engenharia | 3 | 15 |
| | Gestor/ <i>Manager</i> | Henrique Bredda | Engenharia | 3 | 15 |
| | Gestor/ <i>Manager</i> | Ney Miyamoto | Direito | 3 | 20 |
| | Vice-Presidente/ <i>Vice-President</i> | Luiz Alves Paes de Barros | Economia | 3 | 50 |
| | Research | Eduardo Mestieri | Administração | 3 | 6 |
| | Research | William Cordeiro | Engenharia | 3 | 4 |
| | Research | Rodrigo Abud | Administração | 3 | 14 |
| | Research | Thiago Jacinto | Economia | 3 | 12 |

PL R\$ 6.077,9 Milhões/*AuM BRL 6,077.9 millions (Dez/Dec.2018)***Missão da Asset Mission Statement**

Oferecer gestão de excelência para todos os investidores, além de proporcionar conhecimento e educação financeira.

*Provide excellent management for all investors, as well as providing financial literacy and education.***Serviços Prestados no Brasil Brazilian Services**

Gestão e distribuição de fundos de investimentos.

*Management and distribution of investment funds.***Serviços Exterior**Não disponível. *Not available.***Custodiantes Custodians**

BNY Mellon, BTG Pactual

Distribuidores (diferentes da própria Asset) External Distributors

Banco Alfa, Easynvest, Genial, Icatu, Modal, Órama, Rico, Sonata, Vinci, XP Investimentos

RatingsNão disponível. *Not available.***Prêmios Awards**

Guia EXAME: Melhor Gestor Especialista de Fundos de Ações 2018. Guia EXAME de Fundos 2018 - Melhores por categoria: Alaska Black FIC FIA BDR Nível I. Citywire: Fund Manager AAA. Citywire: Funds AAA (Alaska BLACK FIC FIA BDR Nível I).

Alfa Asset Management

Banco Alfa de Investimento SA

Endereço Address Al. Santos, 466, 6º andar, São Paulo/SP, CEP 01418-000**Telefone Telephone** 11 3175-5341**Sede da Matriz Holding Country** Brasil *Brazil***Página na internet Web site** www.bancoalfa.com.br**E-mail** alfanet@alfanet.com.br**Fundação Inception Date** 1999**Investidores Brasileiros Brazilian Investors**

11 3175-5341/alfanet@alfanet.com.br/www.bancoalfa.com.br

Investidores Estrangeiros Foreign Investors

11 3175-5341/alfanet@alfanet.com.br/www.bancoalfa.com.br

| Equipe/ Team | Cargo/ Function | Nome/ Name | Formação/ Degree | Anos instituição/ Asset Years | Anos mercado/ Market years |
|--|--|---------------------------------------|--------------------------------|-------------------------------|----------------------------|
| Equipe Executiva <i>Executive Team</i> | Diretor/ <i>Director</i> | Ana Paula Soler Moreno Fachim | Mestrado em Economia | 2 | 21 |
| Equipe de Gestão <i>Management Team</i> | Superintendente/ <i>Superintendent</i> | Ana Paula Soler Moreno Fachim | Mestrado em Economia | 2 | 21 |
| | Gestor/ <i>Manager</i> | André Novellino Natale | CFA | 9 | 14 |
| | Gestor/ <i>Manager</i> | Vinicius de Araújo | Especialização / Pós Graduação | 11 | 15 |
| | Gestor/ <i>Manager</i> | Breno Laguardia Vidal | Administração | 6 | 11 |
| | Gestor/ <i>Manager</i> | Martha Regina Gonçalves de Barros | Administração | 14 | 14 |
| | Gestor/ <i>Manager</i> | Fabiana Kanda Pereira | Administração | 3 | 5 |
| | Fundos de Fundos <i>Fund of Funds</i> | André Palhari Vasconcelos | Especialização / Pós Graduação | 11 | 11 |
| | Economista-Chefe/ <i>Chief Economist</i> | Tatiana Gil Gomes | Mestrado em Administração | 2 | 24 |
| | Produtos/ <i>Products</i> | João Carlos Guimarães Seara de Moraes | Engenharia | 2 | 31 |
| | Gerente/ <i>Manager</i> | Edson Gonzaga Moraes | MBA no Brasil | 33 | 33 |
| | Gestor/ <i>Manager</i> | Rafael Ranghetti | Engenharia | 1 | 1 |
| | Gestão de Riscos <i>Risk Management</i> | Sidnei Helfstein Junior | MBA no Brasil | 11 | 26 |
| | Gestor/ <i>Manager</i> | Wagner Lima Barbosa | Administração | 3 | 3 |

PL R\$ 4.883,5 Milhões/*AuM BRL 4,883.5 millions (Dez/Dec.2018)***Missão da Asset Mission Statement**

Oferecer serviços de excelência em gestão de recursos, buscando retornos consistentes aliado a um rigoroso controle de risco, gerando valor para nossos clientes e acionistas, preservando a cultura da instituição, a ética e a transparência.

*Provide excellent services in asset management, seeking consistent returns coupled with strict risk control, generating value for our clients and shareholders, preserving the institution's culture, ethics and transparency.***Serviços Prestados no Brasil Brazilian Services**

Com uma experiente e qualificada equipe e foco nos resultados e no atendimento ao cliente, oferecemos serviços de gestão de recursos, através de uma plataforma diversificada de soluções em fundos de investimento e carteiras administradas para investidores dos segmentos Private, Corporate e Institucional.

*With an experienced and qualified team and focus on results and customer service, we offer asset management services through a diversified platform of investment fund solutions and managed portfolios for Private, Corporate and Institutional investors.***Serviços Exterior**

Oferecemos também serviços de gestão de recursos para clientes estabelecidos no exterior, através de soluções personalizadas

em fundos de investimento exclusivos e carteiras administradas com foco no mercado local.

*We also offer asset management services to clients established abroad, through customized solutions in exclusive investment funds and managed portfolios focused on the local market.***Custodiantes Custodians**

Banco Bradesco

Distribuidores (diferentes da própria Asset) External DistributorsNão disponível. *Not available.***Ratings**

Moody's: AA escala brasileira. Fitch: AA escala brasileira.

Prêmios Awards

Valor Investe nº 76: Melhores fundos de previdência ranking S&P, Alfaprev RF Master (2010 a 2016). Revista IstoÉ Dinheiro: Onde Investir em 2016, Alfa Juros e Moedas, FIM (2015). Revista Exame: Investimentos Pessoais/ Os Melhores Fundos, Alfa Juros e Moedas- FIM (2014). Valor Investe Top Gestão de Fundos (2013 / 2017). Revista Exame: Investimentos Pessoais/ Os Melhores Fundos, Alfa Empresa Renda Fixa (2013).

Angá Asset Management**Angá Administração de Recursos Ltda**

Endereço Address Av. Magalhães de Castro, 4800, Torre Capital Building, 17º andar, cj.174, Cidade Jardim, São Paulo/SP, CEP 05676-120

Telefone Telephone 11 3750-3210

Sede da Matriz Holding Country Brasil *Brazil*

Página na internet Web site www.angaasset.com.br

E-mail angaasset@angaasset.com.br

Fundação Inception Date 2008

Investidores Brasileiros Brazilian Investors

11 3750-3210/angaasset@angaasset.com.br/

www.angaasset.com.br

Investidores Estrangeiros Foreign Investors

11 3750-3210/angaasset@angaasset.com.br/

www.angaasset.com.br

| Equipe/ Team | Cargo/ Function | Nome/ Name | Formação/ Degree | Anos instituição/ Asset Years | Anos mercado/ Market years |
|--|--|-----------------------------|------------------|-------------------------------|----------------------------|
| Equipe Executiva <i>Executive Team</i> | Sócio/Presidente | Frederico de Souza Lima | Economia | 10 | 22 |
| | Sócio/Partner | Alcyr P. Leme Junior | Administração | 9 | 36 |
| | Sócio/Partner | Ailton Amaral Santos | Administração | 9 | 40 |
| | Sócio/Partner | Felipe Alt de Paiva Barroso | Administração | 5 | 11 |
| | Sócio/Partner | Samy Osmo | Administração | 8 | 13 |
| | Sócio/Partner | Ana Paula Silva | Administração | 10 | 11 |
| Equipe de Gestão <i>Management Team</i> | Sócio Gestor/ <i>Managing Partner</i> | Frederico de Souza Lima | Economia | 9 | 21 |
| | Middle Office | Rodrigo Ignácio | Engenharia | 1 | 6 |
| | Middle Office | Alcyr Leme Neto | Engenharia | 8 | 11 |
| | Gestão de Riscos/ <i>Risk Management</i> | Felipe Alt de Paiva Barroso | Administração | 5 | 10 |

PL R\$ 2.875,9 Milhões/*AuM BRL 2,875.9 millions (Dez/Dec.2018)*

Missão da Asset Mission Statement

Ser referência pela especialização e alta performance de seus produtos, sempre dentro dos mais elevados padrões éticos, entregando resultados que superem a expectativa de nossos clientes.

Be a reference through specialization and high performance of its products, always within the highest ethical standards, delivering results that surpass the expectations of our clients.

Serviços Prestados no Brasil Brazilian Services

Gestão de recursos e estruturação de fundos de investimentos.

Asset management and structuring of investment funds.

Serviços Exterior

Não disponível. *Not available.*

Custodiantes Custodians

BNY Mellon Serviços Financeiros, Oliveira Trust, Santander Securities Services Brasil DTVM, Vórtx DTVM

Distribuidores (diferentes da própria Asset) External Distributors

Ativa Investimentos, Azimut, BNY Mellon, Concórdia, Easyinvest, Guide, Genial, Órama, Santander Securities, Terra

Ratings

Não disponível. *Not available.*

Prêmios Awards

Não disponível. *Not available.*

Antera**Antera Gestão de Recursos Ltda**

Endereço Address Rua General Garzon, 22, sala 508, Lagoa, Rio de Janeiro/RJ, CEP 22470-010

Telefone Telephone 21 2554-8758

Sede da Matriz Holding Country Brasil *Brazil*

Página na internet Web site www.anteragr.com.br

E-mail contato@anteragr.com.br

Fundação Inception Date 2005

Investidores Brasileiros Brazilian Investors

21 2554-8758/contato@anteragr.com.br/www.anteragr.com.br

Investidores Estrangeiros Foreign Investors

21 2554-8758/contato@anteragr.com.br/www.anteragr.com.br

| Equipe/ Team | Cargo/ Function | Nome/ Name | Formação/ Degree | Anos instituição/ Asset Years | Anos mercado/ Market years |
|--|---------------------------------------|------------------------|------------------|-------------------------------|----------------------------|
| Equipe Executiva <i>Executive Team</i> | Sócio Gestor/ <i>Managing Partner</i> | Robert Edwin Binder | Economia | 14 | 50 |
| | Sócio/Partner | José Arnaldo Deutscher | Doutorado | 14 | 50 |
| | Sócio/Partner | Helena Ventura Ogata | MBA no Brasil | 10 | 25 |
| Equipe de Gestão <i>Management Team</i> | Gestor/ <i>Manager</i> | Robert Edwin Binder | Economia | 14 | 50 |
| | Gestor/ <i>Manager</i> | José Arnaldo Deutscher | Doutorado | 14 | 50 |
| | Gestor/ <i>Manager</i> | Helena Ventura Ogata | MBA no Brasil | 10 | 25 |
| | Middle Office | Jean Aboumrad | Engenharia | 2 | 10 |
| | Middle Office | Yanne Menezes | Direito | 1 | 8 |
| | Middle Office | Thiago Brandão | Mestrado | 1 | 13 |
| | Middle Office | Paula Salomão | Doutorado | 1 | 10 |

PL R\$ 84,1 Milhões/*AuM BRL 84.1 millions (Dez/Dec.2018)*

Missão da Asset Mission Statement

Gerar valor através de empresas inovadoras, buscando o maior retorno possível sobre os recursos investidos por empreendedores e investidores.

Generate value through innovative companies, seeking the highest possible return on the resources invested by entrepreneurs and investors.

Serviços Prestados no Brasil Brazilian Services

Gestão de fundos. *Asset management.*

Serviços Exterior

Gestão de fundos. *Asset management.*

Custodiantes Custodians

Intrader DTVM

Distribuidores (diferentes da própria Asset) External Distributors

Intrader DTVM

Ratings

Não disponível. *Not available.*

Prêmios Awards

Bug - Prêmio de Inovação do World Economic Forum (2013). Enalta (2014) - Fast Company. Cianet (2016) - Futurecom (GPON, da ZTE) ; 2015 - PMEs que mais crescem no Brasil (Deloitte). Magnamed (2013) - Prêmio Inova Saúde ; 2017 - PMEs que mais crescem no Brasil. FullFace (2017) - Prêmio Ciab Fintech Day 2017 (Febraban).

Apex Capital

Apex Capital Ltda

Endereço Address Av. Pres. Juscelino Kubitschek, 1700, cj.161, São Paulo/SP, CEP 03178-200

Telefone Telephone 11 5054-5540

Sede da Matriz Holding Country Brasil *Brazil*

Página na internet Web site www.apexcapital.com.br

E-mail comercial@apexcapital.com.br

Fundação Inception Date 2011

Investidores Brasileiros Brazilian Investors

11 5054-5540/comercial@apexcapital.com.br/

www.apexcapital.com.br

Investidores Estrangeiros Foreign Investors

11 5054-5540/comercial@apexcapital.com.br/

www.apexcapital.com.br

| Equipe/ Team | Cargo/ Function | Nome/ Name | Formação/ Degree | Anos instituição/ Asset Years | Anos mercado/ Market years |
|--|--|--------------------------------|-----------------------|----------------------------------|-------------------------------|
| Equipe Executiva <i>Executive Team</i> | Presidente/ <i>CEO</i> | Fabio Spinola Vianna | Administração | 7 | 31 |
| | Diretor/ <i>Director</i> | Paulo Eduardo Mueller Weickert | Engenharia | 7 | 17 |
| | Diretor/ <i>Director</i> | Diney Vargas | Administração | 7 | 30 |
| Equipe de Gestão <i>Management Team</i> | Sócio/ <i>CIO</i> | Fabio Spinola | Administração | 7 | 30 |
| | Research | Paulo Weickert | CFA | 7 | 12 |
| | Sócio Gestor/ <i>Managing Partner</i> | Alexandre Salfatis | Engenharia | 1 | 16 |
| | Economista-Chefe/ <i>Chief Economist</i> | Eduardo Andrade | Doutorado em Economia | 4 | 5 |
| | Research | Jose Luiz Torres Jr | Engenharia | 7 | 10 |
| | Research | Fernando Labes | CFA | 5 | 10 |
| | Research | Adelia da Costa de Souza | CFA | 1 | 11 |
| | Research | Guilherme Costa | CFA | 1 | 7 |
| | Research | Guilherme Amaral | Física | 1 | 1 |

PL R\$ 4.620,6 Milhões/*AuM BRL 4,620.6 millions (Dez/Dec.2018)*

Missão da Asset *Mission Statement*

Nossa missão é ser referência na indústria de gestão de recursos em renda variável, ao oferecer, no longo prazo, produtos com retornos absolutos superiores aos seus benchmarks.

Our mission is to become a reference in the industry of equity asset management, by providing products with absolute returns superior to their benchmarks in the long run.

Serviços Prestados no Brasil *Brazilian Services*

Gestão de fundos de investimentos em ações em três estratégias: Long Only, Long Short e Long Biased.

Stock Investment Fund Management based on three strategies: Long Only, Long Short and Long Biased.

Serviços Exterior

Gestão de fundos de investimentos em ações em três estratégias: Long Only, Long Short e Long Biased.

Stock Investment Fund Management based on three strategies: Long Only, Long Short and Long Biased.

Custodiantes *Custodians*

BNY Mellon

Distribuidores (diferentes da própria Asset) *External Distributors*

Banco Bradesco, Banco J Safra, BB, BNP Paribas, BTG Pactual, CSHG Corretora, Guide, Itaú Unibanco, Santander Brasil DTVM, Votorantim Asset

Ratings

Moody's: MQ3 escala brasileira.

Prêmios *Awards*

Fundos Excelentes pela Investidor Institucional em 2014.

Assets

Argucia Capital Management

Argucia Capital Gestão de Recursos Ltda

Endereço Address Rua da Assembléia, 10, sala 3701, Centro, Rio de Janeiro/RJ, CEP 20011-901

Telefone Telephone 21 2128-5500

Sede da Matriz Holding Country Brasil *Brazil*

Página na internet Web site www.argucia.com.br

E-mail atendimento@argucia.com.br

Fundação Inception Date 2005

Investidores Brasileiros Brazilian Investors

21 2128-5500/atendimento@argucia.com.br/www.argucia.com.br

Investidores Estrangeiros Foreign Investors

21 2128-5500/atendimento@argucia.com.br/www.argucia.com.br

| Equipe/ Team | Cargo/ Function | Nome/ Name | Formação/ Degree | Anos instituição/ Asset Years | Anos mercado/ Market years |
|--|---|--------------------------------------|-----------------------------------|----------------------------------|-------------------------------|
| Equipe Executiva <i>Executive Team</i> | Presidente/ <i>CEO</i> | Ricardo Magalhães Gomes | Mestrado em Engenharia | 13 | 27 |
| | Gestor/ <i>Manager</i> | Felipe Carvalho da Cruz | Mestrado Profissional em Economia | 13 | 19 |
| Equipe de Gestão <i>Management Team</i> | Renda Variável/ <i>Stocks</i> | Ricardo Magalhães Gomes | Mestrado em Engenharia | 13 | 25 |
| | Renda Variável/ <i>Stocks</i> | Felipe Carvalho da Cruz | Mestrado Profissional em Economia | 13 | 17 |
| | Renda Variável/ <i>Stocks</i> | Felipe Abad Henriques | Mestrado Profissional em Economia | 12 | 11 |
| | Gestão de Riscos/ <i>Risk Management</i> | Marissa Rose Vegele Renaud | Economia | 6 | 6 |
| | Middle Office | Daniel Burman | Economia | 2 | 5 |
| | Renda Variável/ <i>Stocks</i> | Paulo Bruno Fonseca Lorena de Araujo | Engenharia | 1 | 21 |

PL R\$ 259,5 Milhões/*AuM BRL 259.5 millions (Dez/Dec.2018)*

Missão da Asset *Mission Statement*

Ser uma boutique de investimentos focada em agregar valor para a carteira de investimentos dos seus clientes, de forma consistente, através de investimentos de longo prazo no mercado acionário brasileiro, buscando a excelência no serviço ao cliente.

Be an investments boutique focused on consistently adding value to the investments portfolio of its clients, through long-term investments in the Brazilian stock market, looking for excellence in the service to the client.

Serviços Prestados no Brasil *Brazilian Services*

Gestão de fundos de investimento com foco em renda variável. *Investment fund management with focus on equity.*

Serviços Exterior

Não disponível. *Not available.*

Custodiantes *Custodians*

BNY Mellon Serviços Financeiros, BTG Pactual Serviços Financeiros

Distribuidores (diferentes da própria Asset) *External Distributors*

BNY Mellon Serviços Financeiros

Ratings

Não disponível. *Not available.*

Prêmios *Awards*

3 estrelas, EXAME. 5 estrelas, VALOR.

Aria Capital Asset Management**Aria Capital Asset Administração de Recursos Ltda**

Endereço Address Av. Ataulfo de Paiva, 204, sala 503, Leblon, Rio de Janeiro/RJ, CEP 22440-033

Telefone Telephone 21 3553-1958

Sede da Matriz Holding Country Brasil *Brazil*

Página na internet Web site www.ariacapital.com.br/asset

E-mail contato@ariacapital.com.br

Fundação Inception Date 2007

Investidores Brasileiros Brazilian Investors

21 3553-9412/RI@ariacapital.com.br/www.ariacapital.com.br

Investidores Estrangeiros Foreign Investors

RI@ariacapital.com.br/www.ariacapital.com.br

| Equipe/ Team | Cargo/ Function | Nome/ Name | Formação/ Degree | Anos instituição/ Asset Years | Anos mercado/ Market years |
|--|---|--------------------------------|----------------------|-------------------------------|----------------------------|
| Equipe Executiva <i>Executive Team</i> | Sócio/Presidente | José Carlos Caldas Osorio | MBA | 10 | 31 |
| Equipe de Gestão <i>Management Team</i> | Sócio Gestor/ <i>Managing Partner</i> | Eduardo Vaz do Canto | MBA | 4 | 18 |
| | Economista-Chefe/ <i>Chief Economist</i> | Elisa Machado Gomes da Silva | Mestrado em Economia | 4 | 13 |
| | Compliance | Paula Perazzi Affonso Ferreira | LLM | 4 | 9 |
| | Multimercados/ <i>Hedge Funds</i> | Lucas Borowicz Senise Netto | Graduando | 2 | 2 |
| | Pesquisa Econômica/ <i>Economic Research</i> | Elisa Machado Gomes da Silva | Mestrado em Economia | 4 | 13 |

PL R\$ 25,2 Milhões/*AuM BRL 25.2 millions (Dez/Dec.2018)*

Missão da Asset Mission Statement

A Aria Capital Asset desenvolve soluções financeiras para investidores e empresas, destacando-se os serviços de avaliação, administração de portfólio, alocação de recursos, estruturação e gestão de Fundos líquidos e estruturados.

Aria Capital Asset develops financial solutions for investors and companies, with emphasis on valuation, portfolio management, asset allocation, structuring and management of liquid and structured funds.

Serviços Prestados no Brasil Brazilian Services

Desenvolvimento e Gestão de Fundos Estruturados: Fundos em Participações, Fundos Imobiliários e Fundos de Direitos Creditórios; Avaliação, Administração de portfólio e Alocação de Recursos; Estruturação de Fundos Exclusivos: Fundos de Investimento Multimercado e Fundos de Investimento em Quotas.

Development and management of structured funds: private equity funds, real estate funds, receivables funds; evaluation, portfolio management and asset allocation; structuring of exclusive funds; hedge funds and funds of funds.

Serviços Exterior

Não disponível. *Not available.*

Custodiantes Custodians

BNY Mellon

Distribuidores (diferentes da própria Asset) External Distributors

Ativa Investimentos, BR Advisors AAI, Faros Investimentos AAI, Guide Investimentos, Órama

Ratings

LF Rating: LFG-3.

Prêmios Awards

Não disponível. *Not available.*

ARX Investimentos**ARX Investimentos Ltda**

Endereço Address Av. Borges de Medeiros, 633, 4º andar, Leblon, Rio de Janeiro/RJ, CEP 22430-041

Telefone Telephone 21 3265-2000

Sede da Matriz Holding Country Brasil *Brazil*

Página na internet Web site www.arxinvestimentos.com.br

E-mail arxinvestimentos@arxinvestimentos.com.br

Fundação Inception Date 2001

Investidores Brasileiros Brazilian Investors

21 3265-2000/arxinvestimentos@arxinvestimentos.com.br/

www.arxinvestimentos.com.br

Investidores Estrangeiros Foreign Investors

21 3265-2000/IntlProducts@bnymellon.com.br/

www.arxinvestimentos.com.br

| Equipe/ Team | Cargo/ Function | Nome/ Name | Formação/ Degree | Anos instituição/ Asset Years | Anos mercado/ Market years |
|--|--|---------------------------|------------------------|-------------------------------|----------------------------|
| Equipe Executiva <i>Executive Team</i> | Diretor Executivo/ <i>Executive Director</i> | Rogério Poppe | CFA | 12 | 25 |
| | Diretor/ <i>Director</i> | Guilherme Abry | Mestrado em Engenharia | 12 | 20 |
| | Gestor/ <i>Manager</i> | Roberto Benisti | Economia | 1 | 25 |
| Equipe de Gestão <i>Management Team</i> | Renda Variável/ <i>Stocks</i> | Rogério Poppe | CFA | 12 | 25 |
| | Multimercados/ <i>Hedge Funds</i> | Roberto Benisti | Economia | 1 | 25 |
| | Multimercados/ <i>Hedge Funds</i> | Eduardo Baczynski | CFA | 1 | 11 |
| | Economista-Chefe/ <i>Chief Economist</i> | Solange Srou Chachamovitz | Mestrado em Economia | 13 | 17 |

PL R\$ 10.472,3 Milhões/*AuM BRL 10,472.3 millions (Dez/Dec.2018)*

Missão da Asset Mission Statement

A filosofia da ARX Investimentos baseia-se na otimização da relação risco x retorno, com foco na preservação de capital.

ARX Investimentos' philosophy is based on the optimization of the risk-return relationship, focusing on the preservation of capital.

Serviços Prestados no Brasil Brazilian Services

A ARX Investimentos é gestora de alguns dos melhores fundos de investimento do mercado brasileiro, com premiação máxima em diversas categorias. Oferece serviço de gestão de fundos de investimento e carteiras administradas.

ARX Investments is manager of some of the best investment funds in the Brazilian market, with maximum awarding in diverse categories. It offers services of management of investment funds and managed portfolios.

Serviços Exterior

A ARX Investimentos é uma gestora de recursos com expertise local e presença internacional. Oferece serviço de gestão de fundos de investimento e carteiras administradas para clientes estabelecidos no exterior.

ARX Investments is an asset manager with local expertise and international presence. It offers services of investment funds and portfolios for clients established abroad.

Custodiantes Custodians

Banco Bradesco, BNY Mellon

Distribuidores (diferentes da própria Asset) External Distributors

Não disponível. *Not available.*

Ratings

Fitch: Highest Standards Internacional.

Prêmios Awards

1º lugar Ranking Top Gestão-categoria Focadas/Alocação Mista e Flexível (2015,14). 1º lugar Ranking Top Gestão-categoria Focadas/Renda Variável (2013, 12 e 11). 1º lugar Ranking "Melhor gestor de fundos de ações ativos", Revista Exame (2012, 11 e 10). ARX Income FIA, Eleito o fundo mais rentável do séc - Valor Econômico (2015).

Athena Capital**Athena Capital Gestão de Recursos Ltda**

Endereço Address Avenida das Américas, 3500, sl. 126, bloco 4, Rio de Janeiro/RJ, CEP 22640-102

Telefone Telephone 21 3590-1235

Sede da Matriz Holding Country Brasil *Brazil*

Página na internet Web site www.athenacap.com.br

E-mail ri@athenacap.com.br

Fundação Inception Date 2013

Investidores Brasileiros Brazilian Investors

21 3590-1235/ri@athenacap.com.br/www.athenacap.com.br

Investidores Estrangeiros Foreign Investors

| Equipe/ Team | Cargo/ Function | Nome/ Name | Formação/ Degree | Anos instituição/ Asset Years | Anos mercado/ Market years |
|--|--------------------------------------|----------------------------------|---------------------------------|-------------------------------|----------------------------|
| Equipe Executiva <i>Executive Team</i> | Sócio Gestor/ Managing Partner | André Sarmiento Vainer | Economia | 5 | 18 |
| | Sócio/Partner | Carlos Rodrigo Mendes Lima | MBA no Exterior | 5 | 14 |
| | Sócio/Partner | Aquileo Saraiva da Silva | Mestrado em Matemática Aplicada | 5 | 9 |
| Equipe de Gestão <i>Management Team</i> | Gestor/Manager | André Sarmiento Vainer | Economia | 5 | 18 |
| | Renda Variável/Stocks | Carlos Rodrigo Mendes Lima | MBA no Exterior | 5 | 14 |
| | Renda Variável/Stocks | Renan Helayel Vieira | MBA no Brasil | 1 | 14 |
| | Renda Variável/Stocks | Vitor Hugo de Medeiros Rodrigues | Mestrado em Economia e Finanças | 4 | 9 |
| | Renda Variável/Stocks | Tiago de Almeida Noel | Economia | 5 | 8 |
| | Gestão de Riscos/ Risk Management | Aquileo Saraiva da Silva | Mestrado em Matemática Aplicada | 5 | 11 |
| | Distribuição/Distribution | Lucas Vouzela Rego | Administração | 5 | 9 |

PL R\$ 567,9 Milhões/*AuM BRL 567.9 millions (Dez/Dec.2018)*

Missão da Asset Mission Statement

A Athena Capital tem por missão última proporcionar melhoria da qualidade de vida de seus clientes através do incremento de suas riquezas, dada pela valorização dos investimentos que são feitos nos fundos de investimento sob sua gestão.

Athena Capital's ultimate mission is to improve the quality of life of its clients by increasing its wealth, given the value of the investments that are made in the investment funds under its management.

Serviços Prestados no Brasil Brazilian Services

A única e exclusiva atividade da Athena Capital é a gestão de seus fundos de ações, eliminando qualquer conflito de interesses.

Athena Capital's sole and exclusive activity is the management of its equity funds, eliminating any conflict of interest.

Serviços Exterior

A única e exclusiva atividade da Athena Capital é a gestão de seus fundos de ações, eliminando qualquer conflito de interesses.

Athena Capital's sole and exclusive activity is the management of its equity funds, eliminating any conflict of interest.

Custodiantes Custodians

Banco BNY Mellon, Banco Bradesco, Banco BTG Pactual

Distribuidores (diferentes da própria Asset) External Distributors

Ativa DTVM, Banco Andbank, Genial, Icatu Seguros, Icatu Vanguarda, Itaú Unibanco, Modal Mais, Órama DTVM, Portofino AAI, XP Investimentos

Ratings

Não disponível. *Not available.*

Prêmios Awards

Não disponível. *Not available.*

AZ Quest**AZ Quest Investimentos Ltda**

Endereço Address Rua Leopoldo de Magalhães Junior, 758, cj. 152, São Paulo/SP, CEP 04542-010

Telefone Telephone 11 3526-2250

Sede da Matriz Holding Country Brasil *Brazil*

Página na internet Web site www.azquest.com.br

E-mail azquest@azquest.com.br

Fundação Inception Date 2001

Investidores Brasileiros Brazilian Investors

11 3526-2250/comercial@azquest.com.br/www.azquest.com.br

Investidores Estrangeiros Foreign Investors

11 3526-2250/comercial@azquest.com.br/www.azquest.com.br

| Equipe/ Team | Cargo/ Function | Nome/ Name | Formação/ Degree | Anos instituição/ Asset Years | Anos mercado/ Market years |
|--|--------------------------------------|----------------------|------------------|-------------------------------|----------------------------|
| Equipe Executiva <i>Executive Team</i> | Sócio/Presidente | Walter Maciel | Economia | 13 | 28 |
| | Sócio/CIO | Alexandre Silverio | Engenharia | 8 | 24 |
| Equipe de Gestão <i>Management Team</i> | Gestor/Manager | Rodrigo Mello | Administração | 12 | 14 |
| | Gestor/Manager | Eduardo Carlier | Administração | 2 | 23 |
| | Gestor/Manager | William Wang | Administração | 8 | 16 |
| | Trading | Bruno Barbosa | Economia | 4 | 10 |
| | Gestor/Manager | Laurence Mello | Engenharia | 4 | 19 |
| | Gestor/Manager | Sérgio Silva | Economia | 8 | 25 |
| | Gestor/Manager | Bernardo Zerbini | Economia | 2 | 24 |
| | Trading | Alan Garcia | Engenharia | 2 | 10 |
| | Trading | Marcello Curvello | Engenharia | 3 | 11 |
| | Gestor/Manager | Fábio Veiga | Administração | 3 | 25 |
| | Gestor/Manager | Jean Marcondes | Administração | 3 | 16 |
| | Sócio/CIO | Alexandre Silverio | MBA | 8 | 24 |
| | Economista-Chefe/ Chief Economist | André Muller de Lima | Economia | 6 | 9 |
| | Research | Marcello Milmamm | Engenharia | 2 | 15 |

PL R\$ 14.655,2 Milhões/*AuM BRL 14,655.2 millions (Dez/Dec.2018)*

Missão da Asset Mission Statement

Oferecer produtos de investimento de alta qualidade nas diferentes classes de ativos, com resultados consistentes no longo prazo. Ao mesmo tempo, almejamos contribuir com a sociedade através do engajamento em ações de impacto e desenvolvimento social. *Offer high-quality investment products in different asset classes, with consistent long-term results. At the same time, we aim to contribute to society by engaging in social impact and development actions.*

Serviços Prestados no Brasil Brazilian Services

A AZ Quest Investimentos é uma gestora independente de fundos de investimentos. Atualmente oferecemos produtos das estratégias de Renda Variável, Macro, Renda Fixa, Crédito Privado, Arbitragem e Previdência, com diferentes níveis de risco e objetivos de retorno, adequados para os diversos perfis de investidores.

AZ Quest Investimentos is an independent asset management firm. We currently offer products from the Equity, Macro, Fixed Income, Private Credit, Arbitrage and Pension plans, with different target levels of risk and return, adequate for the different investor profiles.

Serviços Exterior

A AZ Quest Investimentos é uma gestora independente de fundos de investimentos. Atualmente oferecemos produtos offshore da estratégia de Ações e Renda Fixa.

AZ Quest Investimentos is an independent asset management firm. We currently offer offshore products of Equity and Fixed Income strategy.

Custodiantes Custodians

BNY Mellon, Bradesco, BTG Pactual, ItaúUnibanco

Distribuidores (diferentes da própria Asset) External Distributors

Atualmente estamos com mais de 270 contratos ativos. We currently have more than 270 active contracts.

Ratings

Moody's: MQ2 escala brasileira.

Prêmios Awards

Gestora focada em Renda Variável-Nota Máxima-Top Gestão Valor Econômico 2016 e 2015. AZ Quest Small Caps (2013/14/15), Top L. Biased(2015), Eq. Hedge (14/15)-Valor Invest Nota Máxima. Melhor Gestora Especialista de Fundos Multimercado-Classificação Máxima-Revista Exame 2017. AZQ Total Return (13/14/15), Top L.Biased (13/14), SmallCaps/Equity (13) Rev. Exame-Class. Máxima. AZ Quest Ações/SmallCaps (2013/14) e Yield (2014)-Investidor Institucional-Class. Excelente.

Bahia Asset Management

Bahia AM Renda Variável Ltda e Bahia AM Renda Fixa Ltda

Endereço Address Praça Pio X, 78, 10º andar, e Praça Pio X, 98 - 10º andar (parte), Centro, Rio de Janeiro/RJ, CEP 20091-040

Telefone Telephone 21 3733-7277

Sede da Matriz Holding Country Brasil *Brazil*

Página na internet Web site www.bahiaasset.com.br

E-mail bahiaasset@bahiaasset.com.br

Fundação Inception Date 2007

Investidores Brasileiros Brazilian Investors
21 3733-7277/bahiaasset@bahiaasset.com.br/
www.bahiaasset.com.br

Investidores Estrangeiros Foreign Investors
21 3733-7277/bahiaasset@bahiaasset.com.br/
www.bahiaasset.com.br

| Equipe/ Team | Cargo/ Function | Nome/ Name | Formação/ Degree | Anos instituição/ Asset Years | Anos mercado/ Market years |
|--|---------------------------|-----------------|----------------------------------|-------------------------------|----------------------------|
| Equipe Executiva <i>Executive Team</i> | Sócio/Partner | Gustavo Daibert | Mestrado em Engenharia | 11 | 11 |
| | Sócio/Partner | Marcelo Mendes | Pós Graduação | 13 | 18 |
| | Sócio/Partner | César Aragão | Mestrado em Economia | 20 | 20 |
| | Sócio/Partner | Tomás Brisola | Doutorado incompleto em Economia | 20 | 20 |
| | Sócio/Partner | Diogo Mariani | Mestrado em Administração | 3 | 3 |
| Equipe de Gestão <i>Management Team</i> | Multimercados/Hedge Funds | Marcelo Mendes | não disponível | 13 | 18 |
| | Multimercados/Hedge Funds | Gustavo Daibert | não disponível | 11 | 11 |
| | Renda Variável/Stocks | Gustavo Daibert | não disponível | 11 | 11 |
| | Renda Fixa/Fixed Income | Marcelo Mendes | não disponível | 13 | 18 |
| | Cambiais/Forex | Marcelo Mendes | não disponível | 13 | 18 |
| Fundos de Fundos/Fund of Funds | César Aragão | não disponível | 20 | 20 | |

PL R\$ 18.267,6 Milhões/AuM BRL 18,267.6 millions (Dez/Dec.2018)

Missão da Asset Mission Statement

O Bahia Asset é uma partnership de gestão de recursos de terceiros com foco em resultados de médio e longo prazos. Nosso DNA é pesquisa. Somos reconhecidos pela formação de equipes fortes e qualificadas, que são a base do processo de investimento. *Bahia Asset is a third-party asset management partnership focused on medium- and long-term results. Our ADN is research. We are recognized by the formation of strong and qualified teams, which are the basis of the investment process.*

Serviços Prestados no Brasil Brazilian Services

Gestão de recursos de terceiros através de fundos exclusivos e não-exclusivos de Multimercados, Renda Variável, Investimento no Exterior e Renda Fixa, para os segmentos Private, Institucional e de Distribuição.

Management of third party assets through exclusive and non-exclusive hedge funds, equity funds, foreign investment and fixed income funds, for the Private, Institutional and Distribution segments.

Serviços Exterior

Gestão de recursos de terceiros na categoria Renda Variável.

Management of third party assets in the equity funds category.

Custodiantes Custodians

Banco Bradesco

Distribuidores (diferentes da própria Asset) External Distributors

Lista de distribuidores está disponível no site do administrador: <https://bemdtvm.bradesco>. List of distributors is available on the administrator's website: <https://bemdtvm.bradesco>.

Ratings

Moody's: MQ2 escala brasileira.

Prêmios Awards

Melhor gestor especialista de fundos multimercado-Exame Onde Investir 2019 (2018). Emerging Markets Fund-Investors Choice Awards 2018. Ranking Top 5 de Médio Prazo Anual do Banco Central-1º lugar pela projeção do IPCA (2018). Top Gestão-1º lugar Categoria Focadas/Multimercados - Revista ValorInveste (2013 a 2016). FUNDO EXCELENTE Revista Investidor Institucional (2013, 2014, 2015, 2017 e 2018).

Banrisul

Banco do Estado do Rio Grande do Sul SA

Endereço Address Rua Capitão Montanha, 177, 4º andar, Centro, Porto Alegre/RS, CEP 90010-040

Telefone Telephone 51 3215-2300

Sede da Matriz Holding Country Brasil *Brazil*

Página na internet Web site www.banrisul.com.br

E-mail fundos_investimento@banrisul.com.br

Fundação Inception Date 1928

Investidores Brasileiros Brazilian Investors
51 3215-2300/fundos_investimento@banrisul.com.br/
www.banrisul.com.br

Investidores Estrangeiros Foreign Investors
51 3215-2300/fundos_investimento@banrisul.com.br/
www.banrisul.com.br

| Equipe/ Team | Cargo/ Function | Nome/ Name | Formação/ Degree | Anos instituição/ Asset Years | Anos mercado/ Market years |
|--|---------------------------------|------------------------------------|----------------------|-------------------------------|----------------------------|
| Equipe Executiva <i>Executive Team</i> | Superintendente/ Superintendent | Odete Teresinha Bresciani Teixeira | Especialização | 27 | 25 |
| | Diretor/Director | Ricardo Richiniti Hingel | Economia | 41 | 15 |
| | Gerente/Manager | Francisco Freire Duarte | Mestrado em Economia | 12 | 12 |
| | Gerente/Manager | Elson Derin Gewehr | Mestrado em Economia | 37 | 32 |
| Equipe de Gestão <i>Management Team</i> | Diretor/Director | Roberto Balestrin | Especialização | 38 | 22 |
| | Gestor/Manager | Fernando Luiz e Souza Queiroz | Especialização | 11 | 33 |

PL R\$ 11.182,0 Milhões/AuM BRL 11,182.0 millions (Dez/Dec.2018)

Missão da Asset Mission Statement

Ser o agente financeiro do Estado para promover o desenvolvimento econômico e social do Rio Grande do Sul.

Be the financial agent of the State to promote the economic and social development of Rio Grande do Sul.

Serviços Prestados no Brasil Brazilian Services

Administração e gestão de fundos de investimento e carteiras administradas.

Administration and management of investment funds and managed portfolios.

Serviços Exterior

Não disponível. *Not available.*

Custodiantes Custodians

Banco do Estado do Rio Grande do Sul

Distribuidores (diferentes da própria Asset) External Distributors

Banco do Estado do Rio Grande do Sul

Ratings

Moody's: A escala brasileira. Fitch: A- escala brasileira. S&P: A+ escala brasileira.

Prêmios Awards

Revista Investidor Institucional set2018-Fundos RF: 1º lugar Banrisul Foco IDKA; 2º lugar ranking Banrisul Foco IRFM1; 2º lugar Fundo de Ações Índice Ativo. Isto é Dinheiro dez 2017 Banrisul Ações FI-1º lugar no ranking dos últimos 12 meses. Os fundos de investimento do Banrisul foram destaque na edição de 2017 da Revista Exame: Fundo Banrisul Ações com 4 estrelas no Ranking, ficando entre os melhores FI do País.

BB DTVM**BB Gestão de Recursos DTVM SA**

Endereço Address Praça XV de Novembro, 20, 3º andar, Centro, Rio de Janeiro/RJ, CEP 20010-010

Telefone Telephone 21 3808-7500

Sede da Matriz Holding Country Brasil *Brazil*

Página na internet Web site www.bb.com.br/bbdtvm

E-mail bbdtvm@bb.com.br

Fundação Inception Date 1986

Investidores Brasileiros Brazilian Investors

0800-729-3886/bbdtvm@bb.com.br/www.bbdtvm.com.br

Investidores Estrangeiros Foreign Investors

21 3808-7971/bbdtvm.prodoffshore@bb.com.br

| Equipe/ Team | Cargo/ Function | Nome/ Name | Formação/ Degree | Anos instituição/ Asset Years | Anos mercado/ Market years |
|--|--|------------------------------------|---------------------------|-------------------------------|----------------------------|
| Equipe Executiva <i>Executive Team</i> | Presidente/CEO | Carlos José da Costa André | MBA no Brasil | 9 | 35 |
| | Diretor Executivo/ <i>Executive Director</i> | Carlos José da Costa André | MBA no Brasil | 9 | 35 |
| | Diretor Executivo/ <i>Executive Director</i> | Ana Paula Teixeira de Sousa | Mestrado em Economia | 2 | 25 |
| | Diretor Executivo/ <i>Executive Director</i> | João Vagnes de Moura Silva | Mestrado em Economia | 2 | 25 |
| | Produtos/ <i>Products</i> | Selma Cristina da Silva | MBA no Brasil | 1 | 26 |
| | Produtos Estruturados/ <i>Structured Products</i> | Emílio Ricardo Carvalhais | Mestrado em Administração | 19 | 34 |
| | Distribuição/ <i>Distribution</i> | Josemar Meireles Grilo | MBA no Brasil | 2 | 33 |
| | Gestão de Riscos/ <i>Risk Management</i> | Carlos Frederico Gomes Valladares | Mestrado em Administração | 21 | 34 |
| | Compliance | Marconi Jose Queiroga Maciel | MBA no Brasil | 3 | 34 |
| Equipe de Gestão <i>Management Team</i> | Renda Fixa/ <i>Fixed Income</i> | Flavio Mattos Gonçalves de Almeida | Mestrado em Economia | 10 | 30 |
| | Renda Variável/ <i>Stocks</i> | Jorge Marino Ricca | Mestrado em Administração | 20 | 31 |
| | Multimercados/ <i>Hedge Funds</i> | Marcelo Marques Pacheco | Mestrado em Economia | 21 | 31 |
| | Economista-Chefe/ <i>Chief Economist</i> | Marcelo Gusmão Arnosti | Mestrado em Economia | 15 | 20 |
| | Compliance | Ricardo Cesar Massena Misiec | MBA no Brasil | 21 | 25 |

PL R\$ 927.357,2 Milhões/*AuM BRL 927,357.2 millions (Dez/Dec.2018)*

Missão da Asset Mission Statement

Prover soluções em investimentos, gerando valor às pessoas.
Provide solutions in investments, generating value to people.

Serviços Prestados no Brasil Brazilian Services

A BB DTVM possui expertise na administração e gestão de ativos que contemplam todas as categorias de fundos de investimento, com produtos distribuídos pelos diversos segmentos de investidores. Nossa equipe conta com 298 profissionais de alto nível de qualificação e comprometimento, capazes de criar soluções inovadoras adequadas ao perfil de cada cliente.

BB DTVM has expertise in administration and asset management that includes all categories of investment funds, with products distributed across the various investor segments. Our team has 298 professionals with high-level of qualification and commitment, able to create innovative solutions appropriate to the profile of each client.

Serviços Exterior

A BB DTVM disponibiliza aos investidores estrangeiros, com transparência e know-how, serviços personalizados de Fundos de Investimentos, através de duas estruturas para as operações Offshore, sediadas em Cayman e Irlanda. Estes veículos atendem aos diversos segmentos: Private, Corporate, Institutional e HNWI, com distribuição em NY, Londres e Cingapura, através das corretoras locais do BB (BB Securities).

BB DTVM provides transparent and know-how to foreign investors with personalized investment fund services through two structures for offshore operations based in Cayman and Ireland. These vehicles target various segments: Private, Corporate, Institutional and HNWI, with distribution in NY, London and Singapore, through local BB brokers (BB Securities).

Custodiantes Custodians

Banco do Brasil, Bradesco, Itaú, Santander

Distribuidores (diferentes da própria Asset) External Distributors

Banco do Brasil

Ratings

Fitch: Highest Standards Brasil. Moody's: MQ1 escala brasileira.

Prêmios Awards

2017- TOP Asset - Ranking Geral - Investidor Institucional - Edição 290. 2017- TOP Asset - Ranking Geral - Investidor Institucional - Edição 295. 2017-Melhores Fundos para Institucionais-Investidor Institucional-Edição 291-12 fundos excelentes. 2017-Melhores Fundos para Institucionais-Investidor Institucional-Edição 297-11 fundos excelentes. 2017-Melhor Banco para Investir - Publicado pela FGV-fevereiro/2017-1º em Ações e 2º em Multimercado.

BNP Paribas Asset Management**BNP Paribas Asset Management Brasil Ltda**

Endereço Address Av. Pres. Juscelino Kubitschek, 1909, 10º andar, São Paulo/SP, CEP 04543-907

Telefone Telephone 11 3049-2840 / 11 3049-2820

Sede da Matriz Holding Country França *France*

Página na internet Web site www.bnpparibas.com.br

E-mail mesadeatendimento@br.bnpparibas.com

Fundação Inception Date 1998

Investidores Brasileiros Brazilian Investors

11 3049-2820/mesadeatendimento@br.bnpparibas.com/

www.bnpparibas.com.br

Investidores Estrangeiros Foreign Investors

11 3049-2826/tiago.cesar@br.bnpparibas.com/

www.bnpparibas.com.br

| Equipe/ Team | Cargo/ Function | Nome/ Name | Formação/ Degree | Anos instituição/ Asset Years | Anos mercado/ Market years |
|--|--|------------------------------|---------------------|-------------------------------|----------------------------|
| Equipe Executiva <i>Executive Team</i> | Presidente/CEO | Luiz Carlos Sorge | Engenharia | 17 | 33 |
| | Diretor/Director | Frederico Tralli | Administração | 11 | 25 |
| | Diretor/Director | Fabrizio Romanha de Oliveira | Administração | 4 | 20 |
| | Compliance | Erica Arakaki | Direito | 1 | 20 |
| | Produtos/ <i>Products</i> | Luiz Felipe Santos | Administração | 5 | 15 |
| Equipe de Gestão <i>Management Team</i> | Renda Fixa/ <i>Fixed Income</i> | Fabio Rodrigues de Oliveira | Engenharia | 1 | 31 |
| | Renda Variável/ <i>Stocks</i> | Frederico Tralli | Administração | 11 | 25 |
| | Multimercados/ <i>Hedge Funds</i> | Gilberto Kfourri | Engenharia | 15 | 35 |
| | Multimercados/ <i>Hedge Funds</i> | João Uchôa Borges Filho | Administração | 3 | 27 |
| | Renda Variável/ <i>Stocks</i> | Gilberto Nagai | Administração | 1 | 20 |
| | Compliance | Erica Arakaki | Direito | 1 | 20 |
| | Economista-Chefe/ <i>Chief Economist</i> | Tatiana Pinheiro | Ciências Econômicas | 1 | 23 |
| | Fundos de Fundos/ <i>Fund of Funds</i> | Frederico Muniz | Administração | 11 | 15 |
| | Produtos/ <i>Products</i> | Luiz Felipe Santos | Administração | 5 | 15 |
| | Produtos Estruturados/ <i>Structured Products</i> | Luiz Eugênio Figueiredo | Economia | 4 | 27 |
| | Multimercados/ <i>Hedge Funds</i> | Michael Kusunoki | Administração | 10 | 17 |
| Renda Fixa/ <i>Fixed Income</i> | Luís Rodrigues | Engenharia | 7 | 7 | |
| Renda Variável/ <i>Stocks</i> | Marcos Kawakami | Economia | 8 | 12 | |

PL R\$ 42.371,5 Milhões/*AuM BRL 42,371.5 millions (Dez/Dec.2018)*

Missão da Asset Mission Statement

A missão é oferecer soluções adequadas às necessidades de investimento dos investidores brasileiros e internacionais. BNP Paribas Asset Management está em mais de 40 países e gere mais de EUR\$ 500 bilhões de recursos de terceiros no mundo.
Our mission is to offer suitable solutions to the investment needs of Brazilian and international investors. BNP Paribas Asset Management is settled in more than 40 countries and manages more than EUR\$ 500 billion of third-party assets around the world.

Serviços Prestados no Brasil Brazilian Services

A BNP Paribas Asset Management Brasil administra recursos de fundos mútuos, exclusivos e carteiras administradas de todas as classes de ativos, tendo uma equipe altamente qualificada com processos robustos de investimento e acompanhamento. Nossos produtos são distribuídos a clientes institucionais, empresas e pessoas físicas do segmento Private Banking. Adicionalmente, nossos fundos são oferecidos também via canais de distribuição de outras Instituições Financeiras e Multi Family Offices.
BNP Paribas Asset Management Brasil manages assets of mutual and exclusive funds and portfolios managed of all types of assets; it has a highly qualified team with robust procedures of investment and compliance. Our products are distributed to institutional clients, companies and people in the private banking segment. Additionally, our funds are also offered via distribution channels of other financial institutions and multifamily Offices.

Serviços Exterior

A BNP Paribas Asset Management Brasil presta os serviços de gestão de recursos para clientes estabelecidos no exterior através de fun-

dos de investimento mútuos e exclusivos, principalmente nos segmentos de Renda Variável no Brasil e na América Latina, assim como ativos de renda fixa no Brasil. Adicionalmente, atua, também, como advisor de Investimento para os clientes e parceiros estrangeiros.
BNP Paribas Asset Management Brasil provides clients established abroad with asset management services through mutual and exclusive investment funds, mainly in equity to segments in Brazil and in Latin America, as well as fixed income assets in Brazil. Additionally, it also acts as an investment advisor for clients and foreign partners.

Custodiantes Custodians

Banco BNP Paribas, BNY Mellon, Bradesco, Itaú, Santander

Distribuidores (diferentes da própria Asset) External Distributors

Banco Andbank, Banco ItaúUnibanco, Banco Original, BB DTVM, BTG Pactual Digital, GPS Planejamento Financeiro, Guide Investimentos, Rico CTVM, XP Investimentos

Ratings

Fitch: High Standards Brasil.

Prêmios Awards

Invest. Inst. Mar/18-Fdos Excelentes: Spin, Small Caps FIA, Access USA FIA IE. Invest. Inst. Out/17-Fdos Excelentes: Match, Targus, Long&Short, Ace, Small, Access Europe e USA. Invest. Inst. Fev/17-Troféu Benchmark-Melhor Economista de Asset. Revista Global Banking & Finance Review 2016 e 2018-Melhor Gestora de Recursos ligada a banco. Exame Dez/16-Melhor Gestora Fundos DI e Melhor Gestor de Fundos DI e Curto Prazo.



Ser especialista transforma negócios

A gestão de seus ativos não pode ser uma aposta.

O time de Asset Management da KPMG no Brasil está preparado para oferecer ferramentas e serviços que possibilitam antecipar as mudanças que impactam o setor de gestão de recursos por meio de diferentes áreas de atuação, como: **Cyber Security; Auditoria em Fundos Locais e Offshore; Operational Due Diligence e Digitalização dos Processos de Distribuição de Recursos.**

Acesse: kpmg.com.br/assetmanagement e conheça as alternativas que a área de Asset Management da KPMG no Brasil pode oferecer ao seu negócio.

Anticipate tomorrow. Deliver today.



Baixe o APP
KPMG Brasil

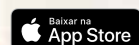

kpmg.com.br



Assets

Bogari Capital

Bogari Gestão de Investimentos Ltda

Endereço Address Rua Jardim Botânico, 674, salas 501 e 523, Rio de Janeiro/RJ, CEP 22461-000

Telefone Telephone 21 2249-1500

Sede da Matriz Holding Country Brasil *Brazil*

Página na internet Web site www.bogaricapital.com.br

E-mail contato@bogaricapital.com.br

Fundação Inception Date 2007

Investidores Brasileiros Brazilian Investors
21 2249-1500/contato@bogaricapital.com.br/
www.bogaricapital.com.br

Investidores Estrangeiros Foreign Investors
21 2249-1500/contact@bogaricapital.com.br/
www.bogaricapital.com.br

| Equipe/ Team | Cargo/ Function | Nome/ Name | Formação/ Degree | Anos instituição/ Asset Years | Anos mercado/ Market years |
|--|-----------------------|-----------------|---------------------------|-------------------------------|----------------------------|
| Equipe Executiva <i>Executive Team</i> | Sócio/Partner | Flávio Sznajder | Mestrado em Administração | 11 | 19 |
| | Sócio/Presidente | Érico Argolo | CFA | 8 | 16 |
| | Sócio/Partner | Felipe de Luca | Economia | 2 | 18 |
| | Sócio/Partner | Renato Barbosa | Mestrado em Administração | 7 | 12 |
| Equipe de Gestão <i>Management Team</i> | Renda Variável/Stocks | Flávio Sznajder | Mestrado em Administração | 11 | 19 |
| | Renda Variável/Stocks | Érico Argolo | CFA | 8 | 16 |
| | Renda Variável/Stocks | Felipe de Luca | Economia | 2 | 18 |

PL R\$ 1.456,5 Milhões/AuM BRL 1,456.5 millions (Dez/Dec.2018)

Missão da Asset *Mission Statement*

Nosso objetivo é prover aos clientes oportunidades de investimentos em ativos com elevado potencial de valorização, através da identificação de distorção entre seus valores e preços de negociação, trazendo retornos consistentes no longo prazo.

Our aim is to provide clients with opportunities to invest in assets with high potential for value increase, based on the identification of distortions between their values and their trading prices, thus bringing consistent return in the long term.

Serviços Prestados no Brasil *Brazilian Services*

Administração de investimentos em renda variável - utilizando estratégias de investimento fundamentadas em valor ("value investing"), buscamos apreciação de capital que gere retornos consistentes no longo prazo, tendo como foco constante a preservação do capital.

Management of equity investments - using investment strategies based on value (value investing), we seek capital appreciation that creates consistent returns in the long run, with constant focus on capital preservation.

Serviços Exterior

Administração de investimentos em renda variável - utilizando estratégias de investimento fundamentadas em valor ("value investing"), buscamos apreciação de capital que gere retornos consistentes no longo prazo, tendo como foco constante a preservação do capital.

Management of equity investments - using investment strategies based on value (value investing), we seek capital appreciation that creates consistent returns in the long run, with constant focus on capital preservation.

Custodiantes *Custodians*

Banco Bradesco, BNY Mellon

Distribuidores (diferentes da própria Asset) *External Distributors*

Não disponível. *Not available.*

Ratings

Austin: QG2-.

Prêmios *Awards*

Revista Exame, Classificado como fundo 5 estrelas pelo ranking da FGV em 2011. Fundo 5 Estrelas pelo ranking da S&P, publicado pela revista Valor Investe, de 2011 a 2014. Investidor Institucional, Classificado como "Fundo Excelente" de 2009 a 2014 e em 2016. Latam Fund Manager 2011 Performance Awards, 1º lugar, "Country Focus Equity Fund of the Year". Revista Isto é Dinheiro, jan/12, Classificado entre os melhores fundos de Ações Ibovespa Ativo.

BRAM - Bradesco Asset Management**Bradesco Asset Management SA DTVM**

Endereço Address Av. Brigadeiro Faria Lima, 3064, 7º andar, São Paulo/SP, CEP 01451-000

Telefone Telephone 11 3847-9083

Sede da Matriz Holding Country Brasil *Brazil*

Página na internet Web site www.bradescoasset.com.br

E-mail bram@bram.bradesco.com.br

Fundação Inception Date 2001

Investidores Brasileiros Brazilian Investors

11 3847-9083/comercialinstitucional@bram.bradesco.com.br/

www.bradescoasset.com.br

Investidores Estrangeiros Foreign Investors

11 3847-9083/braminternational@bram.bradesco.com.br/

www.bradescoasset.com.br

| Equipe/ Team | Cargo/ Function | Nome/ Name | Formação/ Degree | Anos instituição/ Asset Years | Anos mercado/ Market years | |
|---|--|--------------------------------------|---|----------------------------------|-------------------------------|----|
| Equipe Executiva <i>Executive Team</i> | Diretor Superintendente | Ricardo Pereira de Almeida | MBA no Exterior | 4 | 28 | |
| | Superintendente Sr. | Marcelo Nantes de Souza | MBA no Exterior | 1 | 11 | |
| | Superintendente Executivo | Marcelo Gaspari Cirne de Toledo | Doutorado em Economia | 15 | 20 | |
| | Superintendente | Adilson Donisete Ferrarezi | Mestrado Profissional em Administração | 10 | 19 | |
| | Superintendente Executivo | Sergio Quirino Ferreira Magalhães | Graduação em Administração de Empresas - FAAP | 1 | 21 | |
| | Superintendente Executivo | Ricardo Eleutério da Silva | MBA em Finanças | 7 | 27 | |
| | Superintendente Executivo | Ricardo Augusto Mizukawa | MBA em Finanças | 24 | 24 | |
| | Equipe de Gestão <i>Management Team</i> | Estratégias Quantitativas | Alexandre da Cunha Mathias | Mestrado em Economia | 6 | 30 |
| | | Renda Variável | Luís Guedes Ferreira Costa | Mestrado em Economia | 10 | 21 |
| Analista/ <i>Analyst</i> | | Natalia Kerkis | Mestrado em Economia | 15 | 18 | |
| Multimercado | | Andre Nogueira Fontenele | Mestrado em Economia e Finanças | 11 | 18 | |
| Superintendente | | Andre Gustavo Lopes de Sousa Caetano | MBA em Finanças | 14 | 19 | |

PL R\$ 606.845,3 Milhões/*AuM BRL 606,845.3 millions (Dez/Dec.2018)*

Missão da Asset Mission Statement

Proporcionar retornos superiores e sustentáveis na gestão de investimentos dos clientes por meio de soluções e produtos adequados às suas necessidades.

Provide superior and sustainable returns in management of clients' investments through solutions and products adequate to their needs.

Serviços Prestados no Brasil Brazilian Services

A BRAM conta com uma equipe de profissionais de investimentos especializados na gestão de fundos e carteiras de todas as classes de ativos e para todos os segmentos de clientes.

BRAM has a team of investment professionals specialized in managing funds and portfolios of all types of assets and for all client segments.

Serviços Exterior

No âmbito internacional, a BRAM possui fundos próprios domiciliados no exterior, atuando em parceria com gestores externos que contam com a expertise da BRAM para fazer a gestão de seus ativos alocados no Brasil.

In the international environment, BRAM has its own funds positioned abroad and also acts in partnerships with foreign managers that have BRAM's expertise in order to manage their assets allocated in Brazil.

Custodiantes Custodians

BNP, BNY Mellon, Bradesco, Caixa Econômica Federal, ItaúUnibanco, Santander

Distribuidores (diferentes da própria Asset) External Distributors

Ágora, Azimut, Banco Alfa, LLA DTVM, Platinum Capital, Reliance, TAG Investimentos, TNA Gestão Patrimonial

Ratings

Moody's: MQ1 Escala Brasileira. S&P: AMP-1. Fitch: Excelente.

Prêmios Awards

Revista Exame (Guia Onde Investir 2019) - Melhor Gestora de Fundos de Renda Variável e Melhor Gestora de Varejo, 11 fundos 5 estrelas-dezembro/2018. Revista Investidor Institucional (Top Asset)-Maior Gestora de Recursos em Previdência Aberta, Seguradoras, Capitalização e Corporate - outubro/2018. Revista Investidor Institucional (Melhores Fundos para Institucionais)-39 fundos classificados como Excelentes-agosto/2018. Revista Investidor Institucional-Troféu Benchmark-Melhor Gestor de Renda Variável de 2017-julho/2018. Revista Investidor Institucional (Melhores Fundos para Institucionais)-Gestora com maior número de fundos premiados-38 fundos classificados como Excelentes-março/2018.

Brasil Capital**BC Gestão de Recursos Ltda**

Endereço Address Rua Gomes de Carvalho, 1507, 1º andar, Vila Olímpia, São Paulo/SP, CEP 04547-005

Telefone Telephone 11 5105-0600

Sede da Matriz Holding Country Brasil *Brazil*

Página na internet Web site www.brasilcapital.com

E-mail contato@brasil-capital.com

Fundação Inception Date 2008

Investidores Brasileiros Brazilian Investors

11 5105-0600/contato@brasil-capital.com/www.brasilcapital.com

Investidores Estrangeiros Foreign Investors

11 5105-0600/contato@brasil-capital.com/www.brasilcapital.com

| Equipe/ Team | Cargo/ Function | Nome/ Name | Formação/ Degree | Anos instituição/ Asset Years | Anos mercado/ Market years |
|--|-------------------------------|--------------------------|-------------------|----------------------------------|-------------------------------|
| Equipe Executiva <i>Executive Team</i> | Sócio/ <i>Partner</i> | André Carvalhaes Ribeiro | Economia | 9 | 17 |
| | Sócio/ <i>Partner</i> | Ary Cera Zanetta Neto | Economia | 8 | 12 |
| | Sócio/ <i>Partner</i> | Bruno Baptistella | Administração | 6 | 15 |
| | Sócio/ <i>Partner</i> | Juliana Moreira Klarnet | Administração | 8 | 17 |
| | Sócio/ <i>Partner</i> | Felipe Graner | Administração | 7 | 12 |
| | Sócio/ <i>Partner</i> | Adriano Thiago | Engenharia/CFA | 9 | 10 |
| | Sócio/ <i>Partner</i> | Fernando Sampaio | Administração/CFA | 1 | 13 |
| | Sócio/ <i>Partner</i> | Danilo Deutsch | Administração | 6 | 6 |
| | Sócio/ <i>Partner</i> | Christian Klotz | Engenharia | 1 | 17 |
| Equipe de Gestão <i>Management Team</i> | Sócio/ <i>CIO</i> | André Carvalhaes Ribeiro | Economia | 9 | 17 |
| | Renda Variável/ <i>Stocks</i> | Ary Cera Zanetta Neto | Economia | 8 | 12 |
| | Renda Variável/ <i>Stocks</i> | Bruno Baptistella | Administração | 6 | 15 |
| | Renda Variável/ <i>Stocks</i> | Adriano Thiago | Engenharia/CFA | 9 | 10 |
| | Renda Variável/ <i>Stocks</i> | Fernando Sampaio | Administração/CFA | 6 | 6 |
| | Renda Variável/ <i>Stocks</i> | Danilo Deutsch | Administração | 6 | 6 |

PL R\$ 1.549,5 Milhões/*AuM BRL 1,549.5 millions (Dez/Dec.2018)*

Missão da Asset Mission Statement

Excelência em gestão com foco em renda variável e proteção de capital para os nossos clientes, a partir de capital humano de alta qualidade e valores éticos sólidos.

Excellence in management focused on equity and capital protection for our clients, based on high-quality human capital and solid ethical values.

Serviços Prestados no Brasil Brazilian Services

Gestão de fundos de ações com foco em empresas brasileiras.

Management of equity funds focused on Brazilian companies.

Serviços Exterior

Gestão de fundos de ações com foco em empresas brasileiras.

Management of equity funds focused on Brazilian companies.

Custodiantes Custodians

Banco BTG Pactual, BNY Mellon

Distribuidores (diferentes da própria Asset) External Distributors

Banco BTG Pactual, Banco Itaú, Banco Santander, GPS, Guide, LLA DTVM, Órama, Reliance DTVM, Safra, XP

Ratings

Austin: QG2-.

Prêmios Awards

Não disponível. *Not available.*

Brasil Plural Asset Management**Brasil Plural Gestão de Recursos Ltda**

Endereço Address Praia de Botafogo, 228, 9º andar, Botafogo, Rio de Janeiro/RJ, CEP 22290-160

Telefone Telephone 21 3923-3000

Sede da Matriz **Holding Country** Brasil *Brazil*

Página na internet Web site www.brasilplural.com

E-mail compliance@brasilplural.com

Fundação Inception Date 2009

Investidores Brasileiros Brazilian Investors

21 3923-3238/middleoffice.gestao@brasilplural.com

Investidores Estrangeiros Foreign Investors

21 3923-3278/middleoffice.gestao@brasilplural.com

| Equipe/ Team | Cargo/ Function | Nome/ Name | Formação/ Degree | Anos instituição/ Asset Years | Anos mercado/ Market years |
|---|---|----------------------------------|-----------------------|-------------------------------|----------------------------|
| Equipe Executiva <i>Executive Team</i> | Diretor Executivo/ <i>Executive Director</i> | Carlos Eduardo de Medeiros Rocha | Engenharia | 8 | 24 |
| | Diretor Executivo/ <i>Executive Director</i> | Claudio Pracownik | Direito | 6 | 26 |
| | Diretor Executivo/ <i>Executive Director</i> | Rodolfo Riechert | Economia | 8 | 25 |
| | Diretor Executivo/ <i>Executive Director</i> | André Schwartz | Economia | 8 | 23 |
| | Diretor Executivo/ <i>Executive Director</i> | Pedro Guimarães | Doutorado em Economia | 6 | 22 |
| | Diretor Executivo/ <i>Executive Director</i> | Bernardo Nolasco Rocha | Economia | 6 | 18 |
| | Diretor Executivo/ <i>Executive Director</i> | Manuel Maria Fernandez | Economia | 5 | 28 |
| | Diretor Executivo/ <i>Executive Director</i> | Evandro Pereira | Engenharia | 6 | 19 |

PL R\$ 6.384,0 Milhões/*AuM BRL 6,384.0 millions (Dez/Dec.2018)*

Missão da Asset Mission Statement

Fornecer aos nossos clientes, consistentemente, os melhores retornos, ajustados ao risco, com uma plataforma completa de produtos, serviços e tecnologia.

Providing our customers consistently the best returns, adjusted for risk, with a complete product, service and technology platform.

Serviços Prestados no Brasil Brazilian Services

Gestão de recursos para todos os segmentos do mercado, voltada para atender diferentes perfis e tipos de investidores, distribuídos entre fundos referenciados DI, multimercados, de ações, de crédito, offshore e alternativos. Todos seguem o princípio de preservação de capital e maximização de retorno, além de parâmetros e regras claras de volatilidade e alavancagem. A gestão de recursos obedece aos seguintes princípios e parâmetros: excelência, gerenciamento de risco e alinhamento de interesses.

Manage assets for all market segments, intended to assist different profiles and types of investors, distributed between indexed DI, hedge, stock, credit, offshore and alternative funds. They all follow the principle of preservation of capital and the maximization of returns, besides parameters and clear rules of volatility and leveraging. The management of assets obeys the following principles and parameters: excellence, risk management and alignment of interests.

Serviços Exterior

Não disponível. *Not available.*

Custodiantes Custodians

BNY Mellon, Bradesco, Itaú

Distribuidores (diferentes da própria Asset) External Distributors

Ativa, CA Indosuez Wealth Brazil, Capital Serviços de AAI, Geração Futuro, Guide, Magliano, Ourinvest, Triar AAI, Unifinance AAI, XP Investimentos

Ratings

Fitch: M2.

Prêmios Awards

Revista Exame Dez/2015 Melhor Gestor Especialista-2º lugar. Revista Exame Dez/2015 Melhor Gestor Especialista de Fundos de Ações-2º lugar. Revista Exame Nov/2014 Melhor Gestor Especialista-1º lugar. Revista Exame Nov/2014 Melhor Gestor Especialista de Fundos Renda-Fixa-1º lugar. Revista II Out/2013 Os Melhores Fundos Inst.: Plural Capital FIC FIA-excelente.

BRB DTVM**BRB Distribuidora de Títulos e Valores Mobiliários SA**

Endereço Address Setor Bancário Sul, Quadra 01, Bloco E, Edifício Brasília, 7º andar, Brasília/DF, CEP 70072-900

Telefone Telephone 61 3412-8924

Sede da Matriz **Holding Country** Brasil *Brazil*

Página na internet Web site www.brb.com.br

E-mail relacionamento@dtvm.brb.com.br

Fundação Inception Date 1968

Investidores Brasileiros Brazilian Investors

61 3035-4417/relacionamento@regius.org.br/www.regius.org.br

Investidores Estrangeiros Foreign Investors

| Equipe/ Team | Cargo/ Function | Nome/ Name | Formação/ Degree | Anos instituição/ Asset Years | Anos mercado/ Market years |
|--|------------------|--------------------------------------|----------------------|-------------------------------|----------------------------|
| Equipe Executiva <i>Executive Team</i> | Diretor/Director | Andrea de Moreira Lopes | MBA no Brasil | 3 | 25 |
| | Diretor/Director | Kátia do Carmo Peixoto de Queiroz | MBA no Brasil | 1 | 29 |
| | Presidente/CEO | Carlos Vinícius Raposo Machado Costa | Mestrado em Economia | 1 | 30 |
| Equipe de Gestão <i>Management Team</i> | Gestor/Manager | Valdemir Pedro de Alcântara Junior | Especialização | 8 | 10 |
| | Trading | Ana Cristina Freitas Colaço | MBA no Brasil | 4 | 5 |
| | Trading | Abner Luiz da Cruz Nascimento | Superior completo | 4 | 6 |
| | Trading | José Antonio de Oliveira | MBA no Brasil | 1 | 1 |

PL R\$ 1.383,3 Milhões/*AuM BRL 1,383.3 millions (Dez/Dec.2018)*

Missão da Asset Mission Statement

Oferecer soluções financeiras inovadoras, distribuição de títulos e valores mobiliários e administração de recursos de terceiros.

Offer innovative financial solutions, distribution of securities, management of third-party assets.

Serviços Prestados no Brasil Brazilian Services

Possui como atividades principais a administração e a gestão dos fundos de investimentos, serviços de liquidação e custódia de valores mobiliários, intermediação de títulos e papéis públicos e privados, estruturação de operações e captação de recursos junto a clientes.

Its main activities are the administration and management of investment funds, securities settlement and custody services, the intermediation of public and private securities, the structuring of operations and the raising of funds with clients.

Serviços Exterior

Não se aplica. *Not applicable.*

Custodiantes Custodians

BRB DTVM

Distribuidores (diferentes da própria Asset) External Distributors

BRB Banco de Brasília.

Ratings

LF Rating: LFg3+.

Prêmios Awards

Não disponível. *Not available.*

Bresser Asset**Bresser Administração de Recursos Ltda**

Endereço Address Rua Pedroso Alvarenga, 900, 12º andar, São Paulo/SP, CEP 04531-011

Telefone Telephone 11 3706-0000

Sede da Matriz Holding Country Brasil *Brazil*

Página na internet Web site www.bresserasset.com.br

E-mail bresser@bresserasset.com.br

Fundação Inception Date 2001

Investidores Brasileiros Brazilian Investors

11 3706-0000/bresser@bresserasset.com.br

www.bresserasset.com.br

Investidores Estrangeiros Foreign Investors

11 3706-0000/bresser@bresserasset.com.br

www.bresserasset.com.br

| Equipe/ Team | Cargo/ Function | Nome/ Name | Formação/ Degree | Anos instituição/ Asset Years | Anos mercado/ Market years |
|--|---|-----------------------------|-----------------------|-------------------------------|----------------------------|
| Equipe Executiva <i>Executive Team</i> | Sócio/Presidente | Rodrigo Bresser Pereira | MBA no Exterior | 14 | 20 |
| | Sócio/Partner | Luiz Carlos Bresser Pereira | Doutorado em Economia | 6 | 6 |
| | Sócio/Partner | Geraldo Mellone Junior | Doutorado em Economia | 13 | 17 |
| | Sócio/Partner | Henry Awagakubo | Engenharia | 10 | 10 |
| Equipe de Gestão <i>Management Team</i> | Sócio Gestor/ <i>Managing Partner</i> | Rodrigo Bresser Pereira | MBA no Exterior | 15 | 20 |
| | Pesquisa Econômica/ <i>Economic Research</i> | Geraldo Mellone Junior | Doutorado em Economia | 13 | 25 |
| | Gestão de Riscos/ <i>Risk Management</i> | Henry Awagakubo | Engenharia | 12 | 12 |
| | Renda Variável/ <i>Stocks</i> | Paulo Sawaya | Administração | 6 | 6 |
| | Renda Variável/ <i>Stocks</i> | Gustavo Hirata | Administração | 2 | 2 |
| | Renda Variável/ <i>Stocks</i> | Gabriella Diniz | Administração | 1 | 1 |
| | Renda Variável/ <i>Stocks</i> | Pedro Epperlein | Administração | 2 | 2 |

PL R\$ 330,3 Milhões/*AuM BRL 330.3 millions (Dez/Dec.2018)*

Missão da Asset Mission Statement

A nossa Missão consiste em descobrir as melhores opções de investimento, para que nossos clientes possam realizar seus sonhos. Com isso, buscamos nos tornar uma referência global em gestão de recursos e serviços financeiros.

Our mission is to discover the best investment options so that our clients can realize their dreams. Considering this, we seek to become a global benchmark in asset management and financial services.

Serviços Prestados no Brasil Brazilian Services

Gestão de fundos de investimento, com foco no mercado de ações brasileiro. Nossos investimentos são feitos com base em uma análise fundamentalista, buscando entregar retornos acima dos principais índices de rendas fixa e variável aos nossos investidores.

Management of investment funds, focusing on the Brazilian stock market. Our investments are based on a fundamentalist analysis, seeking to deliver returns above the main fixed income and equity indexes to our investors.

Serviços Exterior

Gestão de fundos de investimentos offshore focados no mercado de ações brasileiro. Nossos investimentos são feitos com base em

uma análise fundamentalista, buscando entregar retornos acima dos principais índices de rendas fixa e variável aos nossos investidores.

Management of offshore investment funds focused on the Brazilian stock market. Our investments are based on a fundamentalist analysis, seeking to deliver returns above the main fixed income and equity indexes to our investors.

Custodiantes Custodians

BNY Mellon

Distribuidores (diferentes da própria Asset) External Distributors

Consenso, Guelte, ModalMais, Nonpe

Ratings

Não disponível. *Not available.*

Prêmios Awards

Bresser Ações FIC FIA-Revista Exame: 04 estrelas em 2015/04 estrelas em 2014. Bresser Ações FIC FIA-Revista Valorinveste: 03 estrelas em 2016/04 estrelas em 2014. Bresser Hedge FIM-Revista Valorinveste: 03 estrelas em 2014 e 2015. Bresser Hedge PLUS FIM-Revista Valorinveste: 03 estrelas em 2014 e 2015. Bresser Ações FIC FIA-Revista Exame: 04 estrelas em 2017.

BRZ Investimentos**BRZ Investimentos Ltda**

Endereço Address Rua Leopoldo Couto de Magalhães Junior, 758, cj.52, São Paulo/SP, CEP 04542-000

Telefone Telephone 11 3538-8080

Sede da Matriz Holding Country Brasil *Brazil*

Página na internet Web site www.brzinvestimentos.com.br

E-mail contato@brzinvestimentos.com.br

Fundação Inception Date 2003

Investidores Brasileiros Brazilian Investors

11 3538-8000/contato@brzinvestimentos.com.br

www.brzinvestimentos.com.br

Investidores Estrangeiros Foreign Investors

11 3538-8015/offshore@brzinvestimentos.com.br

www.brzinvestimentos.com.br

| Equipe/ Team | Cargo/ Function | Nome/ Name | Formação/ Degree | Anos instituição/ Asset Years | Anos mercado/ Market years |
|---|---------------------------------------|-------------------|---------------------------|-------------------------------|----------------------------|
| Equipe Executiva <i>Executive Team</i> | Sócio/Partner | Nelson Rozental | Mestrado em Administração | 15 | 38 |
| | Sócio/Presidente | Ricardo Propheta | Engenharia | 15 | 20 |
| | Sócio/Partner | Ronaldo Hirata | Direito | 15 | 16 |
| | Sócio Gestor/ <i>Managing Partner</i> | Gustavo Asdourian | CFA | 8 | 15 |
| | Sócio Gestor/ <i>Managing Partner</i> | Jaime Rangel | Mestrado em Administração | 10 | 21 |
| | Sócio Gestor/ <i>Managing Partner</i> | Tomaz Moura | MBA no Exterior | 9 | 20 |
| | Sócio Gestor/ <i>Managing Partner</i> | José Antonio Neto | MBA no Exterior | 7 | 15 |

PL R\$ 2.861,8 Milhões/*AuM BRL 2,861.8 millions (Dez/Dec.2018)*

Missão da Asset Mission Statement

Queremos ser reconhecidos globalmente por nossa excelência, relevância e diversificação na gestão independente de ativos que demandem conhecimento fundamental e local.

We want to be globally recognized for our excellence, relevance and diversification in independent asset management which demands fundamental and local knowledge.

Serviços Prestados no Brasil Brazilian Services

Gestão de Fundos.

Investment funds management.

Serviços Exterior

Gestão de Fundos.

Investment funds management.

Custodiantes Custodians

Banco BNY Mellon, Banco do Brasil, Banco Paulista, Bradesco, Caixa, Itaú, Intrag, Oliveira Trust

Distribuidores (diferentes da própria Asset) External Distributors

22 Distribuidores. 22 Distributors.

Ratings

Moody's: MQ2 escala internacional.

Prêmios Awards

BRZ Renda Fixa FI CP-5 estrelas pelo Valor Investe 2016. BRZ Equity Fundamental FIC FIA-5 estrelas pelo Valor Investe 2015. BRZ Valor FIA-5 estrelas pelo Valor Investe Abril/2011. FINEP-Melhor Governança Corporativa 2011. FINEP-Melhor Equipe de Private Equity 2010.

BTG Pactual Asset Management**BTG Pactual Asset Management SA DTVM**

Endereço Address Praia de Botafogo, 501, 6º andar, Botafogo, Rio de Janeiro/RJ, CEP 22250-040

Telefone Telephone 21 3262-9600

Sede da Matriz Holding Country Brasil *Brazil*

Página na internet Web site www.btgpactual.com

E-mail sh-atendimento@btgpactual.com

Fundação Inception Date 1985

Investidores Brasileiros Brazilian Investors

21 3262-9600/OL-Asset-Distribuicao@btgpactual.com/

www.btgpactual.com

Investidores Estrangeiros Foreign Investors

11 3383-2804/SH-BTGPactual-AM-Lat@btgpactual.com/

www.btgpactual.com

| Equipe/ Team | Cargo/ Function | Nome/ Name | Formação/ Degree | Anos instituição/ Asset Years | Anos mercado/ Market years |
|--|-----------------------------------|-----------------------|-----------------------|-------------------------------|----------------------------|
| Equipe Executiva <i>Executive Team</i> | Sócio/Partner | João Scandiuzzi | Doutorado em Economia | 22 | 22 |
| | Sócio/Partner | Allan Hadid | Economia | 4 | 22 |
| | Sócio/Partner | José Zitelmann | Administração | 20 | 21 |
| Equipe de Gestão <i>Management Team</i> | Sócio/Partner | Julio Filho | Economia | 10 | 11 |
| | Sócio Associado/Associate Partner | Albano Franco | Economia | 13 | 13 |
| | Sócio/Partner | Gustavo Hungria | Administração | 21 | 21 |
| | Sócio/Partner | José Lúcio Nascimento | Economia | 19 | 19 |
| | Sócio/Partner | Pedro Maia | Direito | 10 | 13 |

PL R\$ 96.681,1 Milhões/*AuM BRL 96,681.1 millions (Dez/Dec.2018)*

Missão da Asset Mission Statement

Com uma forte equipe de gestão, nossa missão é oferecer uma gama completa de produtos tradicionais e alternativos com retornos diferenciados e consistentes no longo prazo, para atender a todos os tipos de investidores e distribuidores em geral.

With a strong management team, our mission is to offer a wide range of traditional and alternative products with special and consistent returns in the long term, in order to assist all types of investors and distributors in general.

Serviços Prestados no Brasil Brazilian Services

O BTG Pactual oferece serviços de gestão de fundos de investimento e carteiras administradas com foco de investimento no Brasil, América Latina e Mercados Globais para os investidores locais. A combinação entre o profundo conhecimento local e a presença global nos permite oferecer uma ampla gama de produtos tradicionais e alternativos, com ganhos diferenciados seguindo rígidos controles de risco e preservação de capital.

BTG Pactual offers services of investment fund and managed portfolio management with focus of investment in Brazil, Latin America and Global Markets for local investors. The combination of the profound local knowledge and the global presence allows us to offer a wide range of traditional and alternative products, with great gains by following strict risk controls and preservation of capital.

Serviços Exterior

O BTG Pactual oferece serviços de gestão de fundos de investimento e carteiras administradas com foco de investimento no Brasil, América Latina e Mercados Globais para os investidores internacionais. A combinação entre o profundo conhecimento local e a presença global nos permite oferecer uma ampla gama de produtos tradicionais e alternativos, com ganhos diferenciados seguindo rígidos controles de risco e preservação de capital.

BTG Pactual offers services of investment fund and managed portfolio management with focus of investment in Brazil, Latin America and Global Markets for international investors. The combination of the profound local knowledge and the global pres-

ence allows us to offer a wide range of traditional and alternative products, with great gains by following strict risk controls and preservation of capital.

Custodiantes Custodians

O BTG Pactual está preparado para trabalhar com todas as instituições que oferecem o serviço de custódia no Brasil e no exterior, e já possui contrato firmado com os principais players desse segmento. *BTG Pactual is prepared to work with all the institutions that offer the custody service in Brazil and abroad, and already has a contract signed with the main players in this segment.*

Distribuidores (diferentes da própria Asset) External Distributors

Os fundos geridos pela BTG Pactual Asset Management são distribuídos por todos grandes distribuidores em operação no Brasil, aprovados pelo rigoroso processo de Due Diligence conduzido pelos departamentos de legal e compliance do BTG Pactual. *The funds managed by BTG Pactual Asset Management are distributed by all major distributors operating in Brazil, approved by the strict Due Diligence process conducted by the legal and compliance departments of BTG Pactual.*

Ratings

Fitch: Highest Standards Brasil.

Prêmios Awards

BTG Pactual Asset Manag. - Melhor Gestor Especialista e de Fundos DI/Curto Prazo-Exame-2018. BTG Pactual Asset Manag.-Melhor Gestor de Renda Variável-Prêmio Top Gestão-Valor-2016 e 2017. BTG Pactual Asset Management-Melhor Gestor Especialista-Exame-2017. BTG Pactual Asset Management-Melhor Gestor Especialista de Fundos de Renda Fixa-Exame-2016. BTG Pactual Asset Management-Melhor Gestor Especialista de Fundos RV-Portal Exame-2015.

Butiá Investimentos**Butiá Gestão de Investimentos Ltda**

Endereço Address Rua Ministro Orozimbo Nonato, 102 / 601 B, Vila da Serra, Nova Lima/MG, CEP 34006-053

Telefone Telephone 31 3517-8920

Sede da Matriz Holding Country Brasil *Brazil*

Página na internet Web site www.butiainvestimentos.com.br

E-mail atendimento@butiainvestimentos.com.br

Fundação Inception Date 2015

Investidores Brasileiros Brazilian Investors

31 3517-8920/atendimento@butiainvestimentos.com.br/

www.butiainvestimentos.com.br

Investidores Estrangeiros Foreign Investors

| Equipe/ Team | Cargo/ Function | Nome/ Name | Formação/ Degree | Anos instituição/ Asset Years | Anos mercado/ Market years |
|--|--|--|----------------------|-------------------------------|----------------------------|
| Equipe Executiva <i>Executive Team</i> | Sócio Gestor/Managing Partner | Rodrigo de Freitas Dias | LLM | 3 | 20 |
| | Diretor de Compliance, Risco e PLD/Compliance and Risk Director | Vandeir Ribeiro Gontijo Filho | MBA no Brasil | 2 | 16 |
| | Diretora de Distribuição e Suitability/Distribution and Suitability Director | Viviane da Cunha Blanco | MBA no Brasil | 2 | 24 |
| Equipe de Gestão <i>Management Team</i> | Sócio Gestor/Managing Partner | Rodrigo de Freitas Dias | LLM | 3 | 20 |
| | Gestor de Riscos/Risk Management | Vandeir Ribeiro Gontijo Filho | MBA no Brasil | 2 | 16 |
| | Gestor/Manager | Lucas Oliveira Caldellas de Queiroz | Mestrado em Economia | 2 | 3 |
| | Renda Variável/Stocks | Claudio Leonardo Belém | MBA no Brasil | 2 | 25 |
| | Renda Fixa/Fixed Income | Rafael de Castro Lopes Correia | Economia | 1 | 25 |
| | Middle Office | Matheus Virgílio de Moura Lima e Almeida | Economia | 1 | 1 |
| | Middle Office | Eduardo Cunha e Mello Lobo Resende | MBA no Exterior | 1 | 1 |
| Gestor/Manager | Gabriel Moreira Assunção | Administração | 1 | 1 | |

PL R\$ 492,8 Milhões/*AuM BRL 492.8 millions (Dez/Dec.2018)*

Missão da Asset Mission Statement

Prestar serviços financeiros, a indivíduos, famílias e investidores institucionais, a fim de viabilizar a melhor composição do patrimônio, de acordo com os objetivos estabelecidos junto aos clientes.

Provide financial services for individuals, families and institutions in order to better compose their net worth, according to goals established together with the clients.

Serviços Prestados no Brasil Brazilian Services

Temos como objetivo gerar valor na gestão de recursos, utilizando das melhores estruturas financeiras, como: (i) fundos de investimentos; (ii) carteira administrada; e (iii) consultoria de investimentos.

We aim to generate value in asset management, using the best financial structures, such as: (i) investment funds; (ii) managed portfolio; and (iii) investment advice.

Serviços Exterior

Não disponível. *Not available.*

Custodiantes Custodians

Banco BTG Pactual

Distribuidores (diferentes da própria Asset) External Distributors

Ativa Investimentos, BTG Pactual, Mirae Asset Wealth Management Brazil, Modal, Órama, Planner Corretora de Valores, Rico CTVM, Uniletra, Terra Investimentos

Ratings

Não disponível. *Not available.*

Prêmios Awards

4º gestor mais focado na Alocação em Títulos Privados-Revista Investidor Institucional-Ago/17. Classificação Fundo Excelente (verde) para o BUTIÁ TOP CP FIC FIRF-Investidor Institucional-Out/17. Fundo Excelente (verde) para o BUTIÁ TOP CP FIC FIRF-Investidor Institucional-Ago/18.

CA Indosuez WM**CA Indosuez Wealth (Brazil) DTVM SA**

Endereço Address Alameda Itu, 852, 16º andar, São Paulo/SP, CEP 04191-080

Telefone Telephone 11 3896-6321

Sede da Matriz Holding Country França *France*

Página na internet Web site www.ca-indosuez.com/brazil/pt/

E-mail cadtvm@ca-indosuez.com.br

Fundação Inception Date 2001

Investidores Brasileiros Brazilian Investors

11 3896-6321/urbano.demoraes@ca-indosuez.com.br/

www.ca-indosuez.com/brazil/pt/

Investidores Estrangeiros Foreign Investors

11 3896-6321/urbano.demoraes@ca-indosuez.com.br/

www.ca-indosuez.com/brazil/pt/

| Equipe/ Team | Cargo/ Function | Nome/ Name | Formação/ Degree | Anos instituição/ Asset Years | Anos mercado/ Market years |
|--|---|--------------------|-------------------------------------|-------------------------------|----------------------------|
| Equipe Executiva <i>Executive Team</i> | Diretor Executivo/ <i>Executive Director</i> | Urbano de Moraes | Ciências Econômicas / Administração | 36 | 36 |
| Equipe de Gestão <i>Management Team</i> | Diretor Executivo/ <i>Executive Director</i> | Fabio V. B. Passos | Economia | 6 | 21 |
| | Gestor/ <i>Manager</i> | Ricardo Colin | MBA/CFA | 16 | 26 |
| | Renda Fixa/ <i>Fixed Income</i> | André Fadul | Administração | 1 | 20 |
| | Research | Nelson Chaves | Administração | 1 | 30 |
| | Economista-Chefe/ <i>Chief Economist</i> | Vladimir Vale | CFA | 11 | 16 |
| | Research | Luigi Nunes | Mestrado em Administração | 7 | 8 |
| | Research | Michelle Lauande | Engenharia | 1 | 3 |

PL R\$ 9.185,6 Milhões/*AuM BRL 9,185.6 millions (Dez/Dec.2018)*

Missão da Asset Mission Statement

A CA Indosuez DTVM busca oferecer uma grade completa de estratégias de investimentos, adequando-as ao perfil de cada investidor, através de produtos como fundos de investimentos renda fixa, multimercados e renda variável.

CA Indosuez DTVM seeks to offer a complete grid of investment strategies, adapting them to the profile of each investor, through products such as investment funds, fixed income, hedge funds and equity.

Serviços Prestados no Brasil Brazilian Services

A CA Indosuez DTVM oferece aconselhamento personalizado aos investidores que buscam operações no mercado de capitais, além de prestar serviços de excelência na gestão de recursos e carteiras administradas.

CA Indosuez DTVM offers personalized advice to investors seeking capital market operations, as well as providing excellent services in managed assets and portfolios.

Serviços Exterior

Não disponível. *Not available.*

Custodiantes Custodians

Bradesco

Distribuidores (diferentes da própria Asset) External Distributors

Ativa DTVM, Banco Fator, Capital Investimentos, Intermedium DTVM, NewWay AAI, Padilha AAI, Reliance, Rio Bravo, Spinelli, XP Investimentos

Ratings

Não disponível. *Not available.*

Prêmios Awards

Valor Economico - CA Indosuez Vitesse (2015) e DI Master (2013 e 2015) - 5 estrelas. Melhor Gestor especialista Fundos de renda fixa Exame Inv. Pessoais - Vitesse e Di Master (2014). Melhor Gestor especialista Fundos de renda fixa Exame - DI Master (2012). Fundos 5 estrelas - Investidor Institucional - DI Master (2011 e 2017) e Vitesse (2017). Exame - DI Master, Vitesse e Agilite (5 estrelas).

Caixa Econômica Federal**Caixa Econômica Federal / Vice Presidência Adm. e Gestão de Ativos de Terceiros**

Endereço Address Av. Paulista, 2300, 11º andar, São Paulo/SP, CEP 01310-300

Telefone Telephone 11 3572-4600

Sede da Matriz Holding Country Brasil *Brazil*

Página na internet Web site http://cef.fgv.br/

E-mail fgvcfe@fgv.br

Fundação Inception Date 1998

Investidores Brasileiros Brazilian Investors

11 3572-4600/viart@caixa.gov.br/www.caixa.gov.br

Investidores Estrangeiros Foreign Investors

11 3572-4600/viart@caixa.gov.br/www.caixa.gov.br

| Equipe/ Team | Cargo/ Function | Nome/ Name | Formação/ Degree | Anos instituição/ Asset Years | Anos mercado/ Market years |
|--|---|------------------------------------|-----------------------------------|-----------------------------------|----------------------------|
| Equipe Executiva <i>Executive Team</i> | Vice-Presidente/ <i>Vice-President</i> | Flavio Eduardo Arakaki | Mestrado em Administração | 19 | 19 |
| | Diretor Executivo/ <i>Executive Director</i> | Alenir de Oliveira Romanello | Mestrado em Administração | 29 | 30 |
| | Diretor Executivo/ <i>Executive Director</i> | Sergio Henrique Oliveira Bini | Master in Business Economics | 16 | 16 |
| | Superintendente/ <i>Superintendent</i> | Ricardo Troes | Master in Business Economics | 15 | 15 |
| | Superintendente/ <i>Superintendent</i> | Cassio Viana de Jesus | MBA | 11 | 12 |
| | Superintendente/ <i>Superintendent</i> | Camilo de Lellis Cavalcanti Junior | Mestrado Profissional em Economia | 15 | 15 |
| | Gerente/ <i>Manager</i> | Alessandro Toledo Cruzolini | MBA | 29 | 23 |
| | Gerente/ <i>Manager</i> | Daniel Boueres Sandoval | Mestrado em Economia | 15 | 9 |
| | Equipe de Gestão <i>Management Team</i> | Renda Fixa/ <i>Fixed Income</i> | Fabiano Penna Zimmermann | Mestrado Profissional em Economia | 13 |
| Cambiais/ <i>Forex</i> | | Camilo de Lellis Cavalcanti Junior | Mestrado Profissional em Economia | 15 | 15 |
| Multimercados/ <i>Hedge Funds</i> | | Camilo de Lellis Cavalcanti Junior | Mestrado Profissional em Economia | 15 | 15 |
| Renda Variável/ <i>Stocks</i> | | Camilo de Lellis Cavalcanti Junior | Mestrado Profissional em Economia | 15 | 15 |
| Fundos de Fundos/ <i>Fund of Funds</i> | | Sergio Henrique Oliveira Bini | Master in Business Economics | 16 | 16 |
| Gestão de Riscos/ <i>Risk Management</i> | | Renata Casemiro do Prado Santos | MBA | 19 | 19 |
| Compliance | | Vitor Levatti Borges | LLM | 15 | 10 |
| Economista-Chefe/ <i>Chief Economist</i> | | Rodrigo Soares Holz de Abreu | Doutorado em Finanças | 15 | 15 |
| Produtos Estruturados/ <i>Structured Products</i> | | Rebeca Correa Balian | LLM | 15 | 15 |
| Produtos Estruturados/ <i>Structured Products</i> | | Odirley Araújo Rios | Mestrando | 13 | 10 |

PL R\$ 334.368,5 Milhões/*AuM BRL 334,368.5 millions (Dez/Dec.2018)*

Missão da Asset Mission Statement

Oferecer fundos de investimento adequados às necessidades dos clientes, com ética, rentabilidade e excelência no atendimento. Ser reconhecida pela excelência na administração e gestão de fundos de investimento.

Provide investment funds tailored to clients' needs, with ethics, profitability and excellence in service. Be recognized for excellence in the administration and management of investment funds.

Serviços Prestados no Brasil Brazilian Services

Administração e Gestão de Fundos de Investimentos e Carteiras Administradas.

Administration and management of investment funds and managed portfolios.

Serviços Exterior

Não disponível. *Not available.*

Custodiantes Custodians

Bradesco, BRL Trust, BTG Pactual, Caixa Econômica Federal, CM Capital Markets, Finaxis, Itaú, Oliveira Trust, Santander

Distribuidores (diferentes da própria Asset) External Distributors
Banco da Amazônia

Ratings

Fitch: Highest Standards Internacional.

Prêmios Awards

2014 Ranking Exame (2º Gestor Renda Fixa); Investidor Institucional (1º FIP/Cart Admin). 2015 Rkg Exame (2º Gestor RF; 2º Gestor Apl. 50 mil); Inves. Inst. 1º FIP/Cart Adm/RPPS. 2016 Rkg Top Asset 1º FIP/1º Cart Adm/1º RPPS/1º Governos e Fundos Públicos. 2017 Rkg Top Asset 1º FIP/1º Cart Adm/1º RPPS. 2018 Guia Valor/FGV 2º Gestor Previdência Privada; Ranking Exame (2º Gestor Varejo).

Canepa Asset Brasil

Canepa Asset Management CAM Brasil Gestão de Recursos Ltda

Endereço Address Rua Voluntários da Pátria, 89, sl.702, Botafogo, Rio de Janeiro/RJ, CEP 22270-000**Telefone Telephone** 21 3034-1900**Sede da Matriz Holding Country** Brasil *Brazil***Página na internet Web site** www.canepaasset.com.br**E-mail** contato@canepaasset.com.br**Fundação Inception Date** 2012**Investidores Brasileiros Brazilian Investors**

21 3034-1907/thiago.garcia@canepaasset.com.br/

www.canepaasset.com.br

Investidores Estrangeiros Foreign Investors

21 3034-1907/thiago.garcia@canepaasset.com.br/

www.canepaasset.com.br

| Equipe/ Team | Cargo/ Function | Nome/ Name | Formação/ Degree | Anos instituição/ Asset Years | Anos mercado/ Market years |
|--|------------------|-----------------|----------------------|-------------------------------|----------------------------|
| Equipe Executiva <i>Executive Team</i> | Sócio/Presidente | Alexandre Póvoa | Ciências Econômicas | 6 | 27 |
| | Sócio/Partner | Carlos Macedo | Ciências Econômicas | 2 | 7 |
| | Sócio/Partner | Lucas Aguiar | Ciências Econômicas | 2 | 4 |
| | Sócio/Partner | Julio Berruezo | Administração | 6 | 29 |
| | Sócio/Partner | Antonio Dupim | Finanças | 3 | 34 |
| | Sócio/Partner | Alexandre Ulm | Mestrado em Economia | 1 | 21 |
| | Sócio/Partner | Thiago Garcia | Ciências Econômicas | 1 | 7 |
| | Sócio/Partner | Lucas Santoro | Administração | 5 | 5 |
| | Sócio/Partner | Rafael Cavalho | Matemática | 1 | 11 |
| Equipe de Gestão <i>Management Team</i> | Gestor/Manager | Antonio Dupim | Finanças | 3 | 34 |
| | Gestor/Manager | Alexandre Ulm | Mestrado em Economia | 1 | 21 |
| | Research | Thiago Garcia | Ciências Econômicas | 1 | 7 |
| | Gestor/Manager | Lucas Santoro | Administração | 5 | 5 |
| | Research | Luan Alves | Engenharia | 1 | 3 |

PL R\$ 215,3 Milhões/*AuM BRL 215.3 millions (Dez/Dec.2018)***Missão da Asset Mission Statement**

Respeitar e entregar o mandato de cada produto, observando não somente o retorno esperado como também a expectativa de risco de cada cliente.

*Respect and deliver the mandate of each product, noting not only the expected return as well as the risk expectation of each client.***Serviços Prestados no Brasil Brazilian Services**

Gestão de recursos através das estratégias adotadas nos seus fundos de investimentos.

*Asset management through the strategies adopted in its investment funds.***Serviços Exterior**

Gestão de recursos através das estratégias adotadas nos seus fundos de investimentos.

*Asset management through the strategies adopted in its investment funds.***Custodiantes Custodians**

Banco BNY Mellon

Distribuidores (diferentes da própria Asset) External Distributors

Ativa, Banco BTG Pactual, Banco Daycoval, Concordia, Easynvest, Genial Investimentos, Mirae Asset, Órama, Spinelli CVMC, Terra Investimentos

RatingsNão disponível. *Not available.***Prêmios Awards**

Canepa Macro FIM é classificado como Excelente pela Revista Investidor Institucional em Agosto/18. Canepa Asset eleita a melhor previsora de IPCA de Curto Prazo e/ou Médio Prazo de Ago, Set e Out/17.

Capitânia

Capitânia SA

Endereço Address Rua Tavares Cabral, 102, 6º andar, Pinheiros, São Paulo/SP, CEP 05423-030**Telefone Telephone** 11 2853-8888**Sede da Matriz Holding Country** Brasil *Brazil***Página na internet Web site** www.capitania.net**E-mail** invest@capitania.net**Fundação Inception Date** 2003**Investidores Brasileiros Brazilian Investors**

11 2853-8888/invest@capitania.net/www.capitania.net

Investidores Estrangeiros Foreign Investors

11 2853-8873/invest@capitania.net/www.capitania.net

| Equipe/ Team | Cargo/ Function | Nome/ Name | Formação/ Degree | Anos instituição/ Asset Years | Anos mercado/ Market years |
|---|--|--------------------|--------------------------------|-------------------------------|----------------------------|
| Equipe Executiva <i>Executive Team</i> | Presidente/CEO | Ricardo Quintero | MBA no Exterior | 15 | 27 |
| | Diretor Executivo/Executive Director | Arturo Profili | Especialização / Pós Graduação | 15 | 22 |
| | Diretor Executivo/Executive Director | César Lauro | Engenharia | 15 | 26 |
| | Diretor Executivo/Executive Director | Flavia Krauspenhar | Especialização / Pós Graduação | 15 | 20 |
| | Diretor Executivo/Executive Director | Rodrigo Zuniga | Economia | 15 | 17 |
| | Diretor Executivo/Executive Director | Margareth Brisolla | Especialização / Pós Graduação | 15 | 27 |
| | Equipe de Gestão <i>Management Team</i> | Sócio/Partner | Caio Conca | Economia | 8 |
| Research | | Aline Nakamura | Física | 8 | 8 |
| Produtos Estruturados/ Structured Products | | Fabio Gomes | Administração | 7 | 7 |
| Research | | Camila Souza | Matemática | 5 | 8 |
| Research | | Christopher Smith | Física | 5 | 6 |
| Research | | Gustavo Costa | Administração | 1 | 2 |

PL R\$ 5.827,2 Milhões/*AuM BRL 5,827.2 millions (Dez/Dec.2018)***Missão da Asset Mission Statement**

A Capitânia é uma Gestora Independente, fundada em 2003, que atua principalmente em Crédito Privado e no segmento Imobiliário. A equipe de gestão da Capitânia é uma das mais experientes e estáveis do mercado com tempo médio de casa de 10 anos.

*Capitânia is an independent asset manager, founded in 2003, which operates mainly in Private Credit and Real Estate. Capitânia's management team is one of the most experienced and stable on the market with average home time of 10 years.***Serviços Prestados no Brasil Brazilian Services**

Gestão de Fundos de Investimento, com foco em Crédito Privado e Imobiliário, e Assessoria Financeira ("Advisory").

*Management of Investment Funds, with a focus on Private and Real Estate Credit and Financial Advisory ("Advisory").***Serviços Exterior**Não se aplica. *Not applicable.***Custodiantes Custodians**

Banco BNY Mellon, Banco Bradesco, Banco BTG Pactual, ItaúUnibanco

Distribuidores (diferentes da própria Asset) External DistributorsNão disponível. *Not available.***Ratings**

Moody's: MQ3 escala brasileira.

Prêmios Awards

22 premiações para os fundos (Revista Exame, Investidor Institucional, Valor Investe, Revista Previdência Nacional). Gestor mais focado na alocação em Títulos Privados (2017, 2016, 2015-Revista Top Asset). Melhor Gestor de FIDC (2017 Troféu Benchmark-Investidor Institucional). Melhor Estrategista de FIDC (2016 Troféu Benchmark-Investidor Institucional). Melhor Estrategista Multimercado (2015 Troféu Benchmark-Investidor Institucional).

Captalys**Captalys Gestão Ltda**

Endereço Address Rua Dr. Renato Paes de Barros, 1017, 10º andar, Itaim Bibi, São Paulo/SP, CEP 04530-001

Telefone Telephone 11 3330-6336

Sede da Matriz Holding Country Brasil *Brazil*

Página na internet Web site www.captalys.com.br

E-mail ir@captalys.com.br

Fundação Inception Date 2011

Investidores Brasileiros Brazilian Investors

11 3330-6322/ir@captalys.com.br/www.captalys.com.br

Investidores Estrangeiros Foreign Investors

11 3330-6312/ir@captalys.com.br/www.captalys.com.br

| Equipe/ Team | Cargo/ Function | Nome/ Name | Formação/ Degree | Anos instituição/ Asset Years | Anos mercado/ Market years |
|--|---|------------------------------|--------------------------------|-------------------------------|----------------------------|
| Equipe Executiva <i>Executive Team</i> | Sócio Conselheiro/ <i>Partner Advisor</i> | Luis Claudio Garcia de Souza | Mestrado em Engenharia | 7 | 39 |
| | Presidente/ <i>CEO</i> | Margot Greenman | MBA no Exterior | 7 | 15 |
| | Sócio Gestor/ <i>Managing Partner</i> | Marcos Moretti | Especialização / Pós Graduação | 7 | 39 |
| | Sócio Gestor/ <i>Managing Partner</i> | Carlos Montesinos | Economia | 1 | 13 |
| | Sócio/ <i>CIO</i> | Douglas Shibayama | MBA no Exterior | 5 | 14 |
| | Sócio Gestor/ <i>Managing Partner</i> | André Pina | Ciências Econômicas | 6 | 13 |
| | Sócio Gestor/ <i>Managing Partner</i> | Marcello Leone | Economia | 1 | 20 |
| Equipe de Gestão <i>Management Team</i> | Sócio/Presidente | Margot Greenman | MBA no Exterior | 7 | 15 |
| | Sócio/ <i>CIO</i> | Douglas Shibayama | MBA no Exterior | 5 | 14 |
| | Sócio Gestor/ <i>Managing Partner</i> | André Pina | Ciências Econômicas | 6 | 13 |
| | Gestão de Riscos/ <i>Risk Management</i> | Marcello Leone | Economia | 1 | 20 |
| | Research | Luiz Gerab | Administração | 5 | 5 |
| | Research | Rafael Andrade | Engenharia | 2 | 2 |
| | Research | Lucas Munoz | Administração | 3 | 3 |
| | Research | Renan Barreto | Administração | 3 | 4 |

PL R\$ 1.229,6 Milhões/*AuM BRL 1,229.6 millions (Dez/Dec.2018)*

Missão da Asset Mission Statement

Atuar no mercado financeiro provendo acesso a capital fora do sistema bancário tradicional, desenvolvendo produtos de crédito inovadores e ajudando a estimular o crescimento econômico brasileiro.

Act in the financial market providing access to capital outside the traditional banking system, developing innovative credit products and helping to stimulate Brazilian economic growth.

Serviços Prestados no Brasil Brazilian Services

Gestão de Fundos Estruturados e criação de plataformas de originação que permitam uma originação recorrente dentro dos segmentos de mercado onde atuamos ou podemos atuar.

Management of Structured Funds and creation of origination platforms that allow recurrent origination within the market segments where we act or can act.

Serviços Exterior

Gestão de Fundos Estruturados.

Management of structured funds.

Custodiantes Custodians

Banco Paulista, BRL Trust DTVM, Santander Securities Brasil, Vórtx DTVM

Distribuidores (diferentes da própria Asset) External Distributors

Ativa Investimentos, Banco Paulista, Órama, Santander Securities Brasil

Ratings

Não disponível. *Not available.*

Prêmios Awards

Melhor Fundo - categ. Multimercado Juros e Moeda (Revista Istoé Dinheiro, 01/17). 2º Melhor Fundo - categ. Renda Fixa CP - High Yield (Ranking 2017 - Luz Soluções Financeiras). Fundo 5 estrelas pela S&P - categ. Fundos Multimercados (Valor Investe, 2014, 2015, 2016 e 2017). Fundo Verde (Excelente) na categ. Mult. Alpha - Local Invest Estrut. (Invest. Institucional). 1º entre os gestores mais focados em direitos creditórios (Rev. Invest. Institucional - 05/2015).

Charles River Capital**Charles River Administradora de Recursos Financeiros Ltda**

Endereço Address Av. Afrânio de Melo Franco, 290, sala 101A, Leblon, Rio de Janeiro/RJ, CEP 22430-060

Telefone Telephone 21 3592-6955

Sede da Matriz Holding Country Brasil *Brazil*

Página na internet Web site charlesriver.com.br

E-mail contato@charlesriver.com.br

Fundação Inception Date 2013

Investidores Brasileiros Brazilian Investors

21 3592-6955/contato@charlesriver.com.br/charlesriver.com.br

Investidores Estrangeiros Foreign Investors

| Equipe/ Team | Cargo/ Function | Nome/ Name | Formação/ Degree | Anos instituição/ Asset Years | Anos mercado/ Market years |
|--|---------------------------------------|--------------------------------|------------------|-------------------------------|----------------------------|
| Equipe Executiva <i>Executive Team</i> | Sócio Gestor/ <i>Managing Partner</i> | Camilo Marcantonio Junior | Engenharia | 5 | 7 |
| Equipe de Gestão <i>Management Team</i> | Gestor/ <i>Manager</i> | Camilo Marcantonio Junior | Engenharia | 5 | 7 |
| | Research | Ruan Alves Pires | Engenharia | 5 | 5 |
| | Research | Paulo Hidalgo Fernandes Mattos | Administração | 3 | 3 |
| | Research | Pedro Henrique de Souza Bruno | CFA | 3 | 7 |
| | Research | Felipe Hatem | Engenharia | 3 | 5 |
| | Research | Edward Michael Brady | Finanças | 2 | 10 |
| | Research | Pedro Baptista da Rocha Deus | Engenharia | 2 | 3 |
| | Research | Jéssica Ferreira de Aragão | Engenharia | 2 | 2 |
| | Research | Adrian Caetano Cardoso | Engenharia | 1 | 1 |

PL R\$ 31,1 Milhões/*AuM BRL 31.1 millions (Dez/Dec.2018)*

Missão da Asset Mission Statement

Prestação de serviços de gestão de carteira de títulos e valores mobiliários de terceiros, nos termos da regulamentação da CVM; Consultoria empresarial estratégica, exceto consultoria técnica específica.

Portfolio management services for securities of third parties, pursuant to CVM regulations; strategic business consultancy, except for specific technical consultancy.

Serviços Prestados no Brasil Brazilian Services

Gestão de fundos de investimento e carteira administrada.

Management of investment funds and managed portfolio.

Serviços Exterior

Não disponível. *Not available.*

Custodiantes Custodians

BTG Pactual

Distribuidores (diferentes da própria Asset) External Distributors

Não disponível. *Not available.*

Ratings

Não disponível. *Not available.*

Prêmios Awards

Não disponível. *Not available.*

Claritas Investimentos**Claritas Administração de Recursos Ltda**

Endereço Address Av. Brigadeiro Faria Lima, 4221, 4º andar, Itaim Bibi, São Paulo/SP, CEP 04538-133

Telefone Telephone 11 2131-4900

Sede da Matriz Holding Country Brasil *Brazil*

Página na internet Web site www.claritas.com.br

E-mail comunicacao@claritas.com.br

Fundação Inception Date 1999

Investidores Brasileiros Brazilian Investors

11 2131-4900/contato@claritas.com.br/www.claritas.com.br

Investidores Estrangeiros Foreign Investors

11 2131-4900/contato@claritas.com.br/www.claritas.com.br

| Equipe/ Team | Cargo/ Function | Nome/ Name | Formação/ Degree | Anos instituição/ Asset Years | Anos mercado/ Market years |
|--|--|----------------------------------|------------------|-------------------------------|----------------------------|
| Equipe Executiva <i>Executive Team</i> | Diretor/Director | Ernesto de Moraes Leme Neto | MBA no Exterior | 11 | 30 |
| | Diretor/Director | Helder Rodrigues da Cunha Soares | Economia | 18 | 29 |
| | Diretor/Director | Cassiano de Souza Morelli | Administração | 11 | 15 |
| Equipe de Gestão <i>Management Team</i> | Gestor/Manager | Damont Carvalho | MBA no Brasil | 5 | 22 |
| | Gestor/Manager | Eduardo Cysneiros de Moraes | Economia | 15 | 21 |
| | Produtos Estruturados/ <i>Structured Products</i> | Mario Eduardo Issa de Oliveira | MBA no Brasil | 10 | 30 |
| | Economista-Chefe/ <i>Chief Economist</i> | Marcela Heilbuth Pereira Rocha | Economia | 4 | 11 |

PL R\$ 4.472,8 Milhões/*AuM BRL 4,472.8 millions (Dez/Dec.2018)*

Missão da Asset Mission Statement

Oferecer inteligência e estratégia na gestão de recursos, com foco nos resultados para nossos clientes operando de forma totalmente independente com experiência, transparência, seriedade e credibilidade.

Offer intelligence and strategy in asset management, focused on the results for our clients by operating in a completely independent way with experience, transparency, seriousness and credibility.

Serviços Prestados no Brasil Brazilian Services

A Claritas possui diferentes frentes de atuação no mercado de investimentos alternativos. No segmento de fundos de investimentos, a Claritas realiza a gestão de fundos em diversas estratégias. No segmento de fundos estruturados, realiza a gestão de fundos focados em investimentos florestais e crédito privado. A Claritas também possui uma área de Gestão de Patrimônio com profissionais focados em soluções individualizadas para a gestão de grandes patrimônios.

Claritas has different fronts of activity in the market of alternative investments. In the segment of investment funds, Claritas carries out the management of funds with diverse strategies. In the segment of structured funds, carries out the management of funds focused on forestry investments and private credit. Claritas also has an area of Equity Management with professionals focused on individualized solutions for the management of large equities.

Serviços Exterior

A Claritas também possui diversas opções de fundos de investimentos para os clientes estabelecidos no exterior, por meio da controladora americana Principal Financial Group e faz a gestão de fundos offshore com foco em América Latina.

Claritas also has several investment fund options for clients es-

tablished abroad, through the US parent company Principal Financial Group, and manages offshore funds with a focus on Latin America.

Custodiantes Custodians

Banco Bradesco, BNP Paribas, BNY Mellon, BTG Pactual, Citibank, ItaúUnibanco, JP Morgan, Mitsubishi UFG, Safra, UBS

Distribuidores (diferentes da própria Asset) External Distributors

Não disponível. *Not available.*

Ratings

Austin: QG2+.

Prêmios Awards

Claritas Long Short FIC FIM-5 estrelas-Guia Exame-Dez/2018. Claritas FIRF Crédito Privado LP-5 estrelas-Guia Exame-Dez/2018. Claritas Valor Feeder FIA e Claritas Global Equity FIM IE-5 estrelas-Ranking LUZ-Nov/2018. Claritas FI RF Crédito Privado LP-Excelente-Investidor Institucional-Ago/2018. Claritas Long Short FIC FIM e Claritas Global High Yield FIM IE-Excelentes-Investidor Institucional-Mar/2018.

CM Capital Asset Management**CM Capital Markets Asset Management Ltda**

Endereço Address Rua Gomes de Carvalho, 1195, 4º andar, São Paulo/SP, CEP 04546-030

Telefone Telephone 11 3848-1150

Sede da Matriz Holding Country Espanha *Spain*

Página na internet Web site www.cmcapitalmarkets.com.br

E-mail asset@cmcapitalmarkets.com.br

Fundação Inception Date 2007

Investidores Brasileiros Brazilian Investors

11 3848-1150/asset@cmcapitalmarkets.com.br/

www.cmcapitalmarkets.com.br

Investidores Estrangeiros Foreign Investors

11 3848-1150/asset@cmcapitalmarkets.com.br/

www.cmcapitalmarkets.com.br

| Equipe/ Team | Cargo/ Function | Nome/ Name | Formação/ Degree | Anos instituição/ Asset Years | Anos mercado/ Market years |
|--|---|-------------------------------------|--------------------|-------------------------------|----------------------------|
| Equipe Executiva <i>Executive Team</i> | Presidente/CEO | Arthur Farme D'Amoed | Direito | 4 | 15 |
| | Diretor/Director | Fernando Augusto Barroso Soares | Economia | 4 | 30 |
| | Gestão de Riscos/ <i>Risk Management</i> | Bruno Furlan | Engenharia | 5 | 7 |
| | Diretor/Director | Mauro de Andrade | Ciências Contábeis | 19 | 28 |
| | Diretor/Director | Fábio Feola | Economia | 5 | 26 |
| | Economista-Chefe/ <i>Chief Economist</i> | Camila Abdelmalack | Economia | 7 | 7 |
| | Gerente/Manager | Ana Carolina Pereira da Silva Braga | Direito | 1 | 8 |
| Equipe de Gestão <i>Management Team</i> | Research | Arthur Cortez | Administração | 1 | 3 |
| | Research | Ellen Volosco | Administração | 1 | 1 |

PL R\$ 2.010,7 Milhões/*AuM BRL 2,010.7 millions (Dez/Dec.2018)*

Missão da Asset Mission Statement

Oferecer produtos financeiros sofisticados, feitos sob medida para atender necessidades específicas de investidores profissionais.

Offer sophisticated financial products tailored to meet the specific needs of professional investors.

Serviços Prestados no Brasil Brazilian Services

Estruturação e gestão de veículos de investimento em diferentes classes de ativos líquidos e ilíquidos, para diversos perfis de clientes.

Structuring and management of investment vehicles in different classes of liquid and illiquid assets, for different customer profiles.

Serviços Exterior

Estruturação e gestão de veículos de investimento em diferentes classes de ativos líquidos e ilíquidos, para diversos perfis de clientes.

Structuring and management of investment vehicles in different classes of liquid and illiquid assets, for different customer profiles.

Custodiantes Custodians

Banco BM&F, Banco BNY Mellon, Banco Bradesco, Banco Itaú, Banco Santander, Caixa Econômica Federal, CM Capital CTVM, Finaxis

Distribuidores (diferentes da própria Asset) External Distributors

CM Capital CCTVM, CM Capital DTVM, Credit Suisse Hedging Griffo, Santander Securities Services Brasil

Ratings

Não disponível. *Not available.*

Prêmios Awards

Não disponível. *Not available.*

Coin**Coinvalores Corretora de Câmbio e Valores Mobiliários Ltda**

Endereço Address Av. Brigadeiro Faria Lima, 1461, 10º andar, Torre Sul, São Paulo/SP, CEP 01452-921

Telefone Telephone 11 3035-4141

Sede da Matriz Holding Country Brasil *Brazil*

Página na internet Web site www.coinvalores.com.br

E-mail atendimento@coinvalores.com.br

Fundação Inception Date 1994

Investidores Brasileiros Brazilian Investors

11 3035-4141/atendimento@coinvalores.com.br/

www.coinvalores.com.br

Investidores Estrangeiros Foreign Investors

| Equipe/ Team | Cargo/ Function | Nome/ Name | Formação/ Degree | Anos instituição/ Asset Years | Anos mercado/ Market years |
|--|-----------------------|------------------------------------|------------------|-------------------------------|----------------------------|
| Equipe Executiva <i>Executive Team</i> | Diretor/Director | Henrique Freinhofer Molinari | não disponível | 37 | 37 |
| | Diretor/Director | Paulino Botelho de Abreu Sampaio | não disponível | 42 | 42 |
| | Diretor/Director | Fernando Ferreira da Silva Telles | não disponível | 37 | 37 |
| | Diretor/Director | José Ataliba Ferraz Sampaio | não disponível | 41 | 41 |
| Equipe de Gestão <i>Management Team</i> | Diretor/Director | Francisco Candido de Almeida Leite | não disponível | 37 | 37 |
| | Renda Variável/Stocks | Tatiane Cruz | Finanças | 15 | 15 |

PL R\$ 1.262,4 Milhões/AuM BRL 1,262.4 millions (Dez/Dec.2018)

Missão da Asset Mission Statement

A Coinvalores procura oferecer um serviço de alta qualidade, eficiente e seguro, voltado para as necessidades e desejos dos investidores. Utilizando tecnologia de ponta, a Coinvalores se diferencia por oferecer um atendimento personalizado.

Coinvalores seeks to offer a high-quality, efficient and safe service, which aims at the needs and wishes of investors. With state-of-the-art technology, Coinvalores distinguishes itself by offering a personalized customer service.

Serviços Prestados no Brasil Brazilian Services

Seus serviços incluem um leque variado de opções de investimentos: ações na BOVESPA, ativos financeiros e commodities agropecuários na BM&FBovespa, títulos públicos e privados. Fundos de Investimentos e Fundos de Investimentos Imobiliários. O Depto. de Análise está à disposição para orientar nossos clientes na hora de investir.

Our services comprise a wide range of investment options: stocks at BOVESPA, financial assets, farming commodities at BM&F-Bovespa, public and corporate bonds, investment funds and real estate investment funds. The department of analysis is at the disposal of our clients to guide them when investing.

Serviços Exterior

Não disponível. *Not available.*

Custodiantes Custodians

Banco Bradesco, Banco Itaú

Distribuidores (diferentes da própria Asset) External Distributors

Não disponível. *Not available.*

Ratings

Não disponível. *Not available.*

Prêmios Awards

Não disponível. *Not available.*

Constância Investimentos**Constância Investimentos Ltda**

Endereço Address Al. Ministro Rocha Azevedo, 456, São Paulo/SP, CEP 01410-000

Telefone Telephone 11 3060-9000

Sede da Matriz Holding Country Brasil *Brazil*

Página na internet Web site www.constanciainvest.com.br

E-mail contato@constanciainvest.com.br

Fundação Inception Date 2009

Investidores Brasileiros Brazilian Investors

11 3060-9000/contato@constanciainvest.com.br/

www.constanciainvest.com.br

Investidores Estrangeiros Foreign Investors

11 3060-9000/contato@constanciainvest.com.br/

www.constanciainvest.com.br

| Equipe/ Team | Cargo/ Function | Nome/ Name | Formação/ Degree | Anos instituição/ Asset Years | Anos mercado/ Market years |
|--|-----------------------------------|--------------------|-----------------------|-------------------------------|----------------------------|
| Equipe Executiva <i>Executive Team</i> | Sócio/Partner | Luiz Fernandes | Administração | 3 | 25 |
| | Sócio/Partner | Bernardo Goldszajn | Administração | 2 | 23 |
| | Sócio/Partner | Ivan Padilha | Administração | 1 | 24 |
| Equipe de Gestão <i>Management Team</i> | Sócio Gestor/Managing Partner | Rogério de Deus | Doutorado em Economia | 5 | 20 |
| | Sócio Conselheiro/Partner Advisor | Arno Veldhorst | Física | 3 | 21 |
| | Sócio Associado/Associate Partner | Gustavo Akamine | Administração | 8 | 5 |
| | Sócio Gestor/Managing Partner | Cassiano Leme | MBA no Exterior | 9 | 25 |
| | Sócio Gestor/Managing Partner | Julio Erse | Administração | 6 | 23 |
| | Sócio Gestor/Managing Partner | Marcello Paixão | MBA no Exterior | 4 | 24 |
| | Sócio Associado/Associate Partner | Maurício Gallego | Engenharia | 1 | 20 |

PL R\$ 368,0 Milhões/AuM BRL 368.0 millions (Dez/Dec.2018)

Missão da Asset Mission Statement

Combinamos análise fundamentalista, métodos quantitativos de rastreamento de oportunidades e construção de carteiras e expertise em derivativos. Nosso objetivo é gerar bons retornos ajustados a risco para nossos clientes no médio prazo.

We combine fundamental analysis, quantitative methods for tracking opportunities and portfolio construction with expertise in derivatives. Our aim is to create good returns adjusted to risk for our clients in the medium term.

Serviços Prestados no Brasil Brazilian Services

Constância Absoluto: Multiestratégia combina (i) long and short de ações no Brasil e no exterior (ii) estratégias de proteção e rentabilização em derivativos (iii) Arbitragens em Ações, Juros e Câmbio. Constância Fundamento: construção long only de um carteira de ações brasileiras selecionadas com horizonte de médio prazo. O fundo é adequado às exigências das resoluções 3.922 e 3.792 aplicáveis a regimes de previdência privada.

Constância Absoluto: Multistrategy combines (i) long and short shares in Brazil and abroad (ii) strategies for protection and profitability in derivatives (iii) Arbitrage in Equity, Interest rates and Exchange rates. Constância Fundamento: long-term construction of a portfolio of selected Brazilian stocks with a medium-term horizon. The fund is adequate to the requirements of resolutions 3,922 and 3,792 applicable to private pension schemes.

Serviços Exterior

Carteiras administradas: gerimos carteiras de ações no Brasil e no exterior especialmente estruturadas para atender as necessidades de clientes com perfil institucional e famílias de alto patrimônio.

Managed portfolios: we manage equity portfolios in Brazil and abroad especially structured to meet clients' needs with institutional profile and high net worth families.

Custodiantes Custodians

Banco BNY Mellon, Bradesco, Gonnet, Heritage, Itaú, Pershing, UBS

Distribuidores (diferentes da própria Asset) External Distributors

Ativa Investimentos, Banco Modal, Easyinvest, Genial, Guide Investimentos, LLA DTVM, Mirae, XP Investimentos

Ratings

Austin: QG3.

Prêmios Awards

Não disponível. *Not available.*

Constellation Asset Management**Constellation Investimentos e Participações Ltda**

Endereço *Address* Rua Amauri, 255 - 6, São Paulo/SP, CEP 01448-000

Telefone *Telephone* 11 4501-0000

Sede da Matriz *Holding Country* Brasil *Brazil*

Página na internet *Web site* www.constellation.com.br

E-mail cliente@const.com.br

Fundação *Inception Date* 1998

Investidores Brasileiros *Brazilian Investors*

11 4501-0000/cliente@const.com.br/www.const.com.br

Investidores Estrangeiros *Foreign Investors*

11 4501-0000/cliente@const.com.br/www.const.com.br

| Equipe/ <i>Team</i> | Cargo/ <i>Function</i> | Nome/ <i>Name</i> | Formação/ <i>Degree</i> | Anos instituição/ <i>Asset Years</i> | Anos mercado/ <i>Market years</i> |
|--|--|-------------------|-------------------------|---|--------------------------------------|
| Equipe Executiva <i>Executive Team</i> | Sócio/ <i>CIO</i> | Florian Bartunek | Administração | 18 | 27 |
| | Gestor/ <i>Manager</i> | Marcello Silva | Administração | 11 | 15 |
| | Economista-Chefe/ <i>Chief Economist</i> | Rodrigo Campos | MBA no Exterior | 11 | 30 |
| | Gestão de Riscos/ <i>Risk Management</i> | Alex Rodrigues | MBA no Brasil | 13 | 19 |
| Equipe de Gestão <i>Management Team</i> | Sócio/ <i>CIO</i> | Florian Bartunek | Administração | 18 | 27 |
| | Gestor/ <i>Manager</i> | Marcello Silva | Administração | 11 | 15 |

PL R\$ 608,5 Milhões/*AuM BRL 608.5 millions (Dez/Dec.2018)*

Missão da Asset *Mission Statement*

A Constellation tem como objetivo gerar retornos consistentes e superiores ao mercado de ações. Nosso processo de investimento é suportado por uma profunda análise fundamental das empresas.

Constellation has the purpose of creating consistent returns superior to the stock market. Our investment process is based on deep fundamental analysis of firms.

Serviços Prestados no Brasil *Brazilian Services*

Administração e Gestão de Fundos de Investimento e Carteiras Administradas.

Administration and management of mutual funds and managed portfolios.

Serviços Exterior

Administração e Gestão de Fundos de Investimento e Carteiras Administradas.

Administration and management of mutual funds and managed portfolios.

Custodiantes *Custodians*

BNY Mellon (fundos locais / domestic funds), JP Morgan (fundos offshore / offshore funds)

Distribuidores (diferentes da própria Asset) *External Distributors*

Não disponível. *Not available.*

Ratings

Moody's: MQ2 escala brasileira.

Prêmios *Awards*

Não disponível. *Not available.*

Cultinvest Asset Management**Cultinvest Asset Management**

Endereço *Address* Rua Bandeira Paulista, 600, cj.152, Itaim Bibi, São Paulo/SP, CEP 04532-002

Telefone *Telephone* 11 3704-6399

Sede da Matriz *Holding Country* Brasil *Brazil*

Página na internet *Web site* www.cultinvest.com.br

E-mail contato@cultinvest.com.br

Fundação *Inception Date* 2010

Investidores Brasileiros *Brazilian Investors*

11 3704-6399/contato@cultinvest.com.br/www.cultinvest.com.br

Investidores Estrangeiros *Foreign Investors*

11 3704-6399/contato@cultinvest.com.br/www.cultinvest.com.br

| Equipe/ <i>Team</i> | Cargo/ <i>Function</i> | Nome/ <i>Name</i> | Formação/ <i>Degree</i> | Anos instituição/ <i>Asset Years</i> | Anos mercado/ <i>Market years</i> |
|--|--|-------------------------|-------------------------|---|--------------------------------------|
| Equipe Executiva <i>Executive Team</i> | Sócio/Presidente | Alexandre Zakia Albert | Economia | 8 | 44 |
| | Sócio/ <i>Partner</i> | Ciro Eduardo Santalucia | MBA no Brasil | 3 | 28 |
| | Sócio/ <i>Partner</i> | Cristiana Lucena | Direito | 3 | 14 |
| | Sócio/ <i>Partner</i> | Filipe Albert | Mestrado em Economia | 8 | 13 |
| Equipe de Gestão <i>Management Team</i> | Renda Fixa/ <i>Fixed Income</i> | Alexandre Zakia | Economia | 8 | 44 |
| | Renda Variável/ <i>Stocks</i> | Filipe Albert | Mestrado em Economia | 8 | 13 |
| | Produtos Estruturados/ <i>Structured Products</i> | Ciro Santalucia | MBA no Brasil | 3 | 28 |
| | Gestão de Riscos/ <i>Risk Management</i> | Cristiana Lucena | Direito | 3 | 14 |
| | Compliance | Cristiana Lucena | Direito | 3 | 14 |
| | Produtos Estruturados/ <i>Structured Products</i> | Paulo Camargo | Economia | 1 | 25 |
| Distribuição/ <i>Distribution</i> | Adilson Macedo | Administração | 2 | 30 | |

PL R\$ 2.913,5 Milhões/*AuM BRL 2,913.5 millions (Dez/Dec.2018)*

Missão da Asset *Mission Statement*

A Cultinvest tem como principal objetivo fornecer, aos clientes e investidores, produtos e serviços financeiros diferenciados e com alto valor agregado, atuando sempre de forma independente, ética e competitiva.

Cultinvest has the main goal of providing clients and investors with special financial products and services with high added-value, acting always independently, with ethics and competitiveness.

Serviços Prestados no Brasil *Brazilian Services*

A Cultinvest faz a gestão de fundos de investimento abertos e de fundos estruturados, com equipe especializada para cada uma dessas atividades. Os fundos abertos, como os de Renda Fixa, Multimercado e de Ações, são voltados, preponderantemente, aos investidores pessoa física de alta renda. Já os fundos estruturados são dedicados, principalmente, a clientes institucionais. A empresa visa fornecer tratamento personalizado e alta performance a seu público alvo.

Cultinvest manages open and structured mutual funds, with a specialized team for each of such activities. Open funds, such as fixed income, hedge and equity, aim mainly at high-income natural persons, whereas structured funds are mainly meant for institutional clients. The firm seeks to provide personalized service and high performance for its target audience.

Serviços Exterior

Não disponível. *Not available.*

Custodiantes *Custodians*

Banco ItaúUnibanco, Santander Securities Services DTVM

Distribuidores (diferentes da própria Asset) *External Distributors*

Concórdia CVMCC, Santander Securities Services DTVM

Ratings

Não disponível. *Not available.*

Prêmios *Awards*

Não disponível. *Not available.*

Devant Asset**Devant Capital Ltda**

Endereço Address Rua Fidêncio Ramos, 195, Vila Olímpia, São Paulo/SP, CEP 04551-010

Telefone Telephone 11 3846-4332

Sede da Matriz Holding Country Brasil *Brazil*

Página na internet Web site www.devantasset.com.br

E-mail comercial@devantasset.com.br

Fundação Inception Date 2017

Investidores Brasileiros Brazilian Investors

11 3846-4332/comercial@devantasset.com.br/

www.devantasset.com.br

Investidores Estrangeiros Foreign Investors

| Equipe/ Team | Cargo/ Function | Nome/ Name | Formação/ Degree | Anos instituição/ Asset Years | Anos mercado/ Market years |
|--|--|----------------------|------------------|-------------------------------|----------------------------|
| Equipe Executiva <i>Executive Team</i> | Sócio Gestor/ <i>Managing Partner</i> | Bruno Eiras | Engenharia | 2 | 11 |
| | Sócio/ <i>Partner</i> | David Camacho | Administração | 2 | 10 |
| | Sócio/ <i>Partner</i> | Marcos Jorge | Matemática | 1 | 15 |
| | Sócio/ <i>Partner</i> | Pedro Terranova | Engenharia | 2 | 13 |
| Equipe de Gestão <i>Management Team</i> | Sócio Gestor/ <i>Managing Partner</i> | Bruno Eiras | | 2 | 11 |
| | Sócio Gestor/ <i>Managing Partner</i> | David Camacho | | 2 | 10 |
| | Distribuição/ <i>Distribution</i> | Marcos Jorge | | 1 | 15 |
| | Gestão de Riscos/ <i>Risk Management</i> | Pedro Terranova | | 2 | 13 |
| | Middle Office | Luis Felipe Fujiwara | | 1 | 5 |
| | Marketing/Distribuição- <i>Distribution</i> | Maísa Oliveira | | 1 | 11 |

PL R\$ 130,9 Milhões/*AuM BRL 130.9 millions (Dez/Dec.2018)*

Missão da Asset Mission Statement

A Devant Asset é uma gestora especializada em Renda Fixa e Crédito. Nosso objetivo é oferecer uma gestão profissional, inteligente e estratégica de forma independente, com foco absoluto no investidor.

Devant Asset is a specialist in Fixed Income and Credit. Our goal is to offer professional, intelligent and strategic management independently, with an absolute focus on the investor.

Serviços Prestados no Brasil Brazilian Services

Gestão de Fundos de Investimentos de Renda Fixa e Crédito.
Management of Fixed Income Investment Funds and Credit.

Serviços Exterior

Não disponível. *Not available.*

Custodiantes Custodians

BNY Mellon Banco

Distribuidores (diferentes da própria Asset) External Distributors

Ativa Investimentos, Banco BTG Pactual, CM Capital Markets, Easynvest, LR AAI, Mirae Asset, Modal Mais, Necton Corretora, Órama, Terra Investimentos

Ratings

Não disponível. *Not available.*

Prêmios Awards

Não disponível. *Not available.*

Dex Capital Gestão de Recursos**Dex Capital Gestão de Recursos Ltda**

Endereço Address Av. das Américas, 700, bl.6, salas 207/208, Barra da Tijuca, Rio de Janeiro/RJ, CEP 22640-100

Telefone Telephone 21 3262-0030

Sede da Matriz Holding Country Brasil *Brazil*

Página na internet Web site www.dexcapital.com.br

E-mail contato@dexcapital.com.br

Fundação Inception Date 2010

Investidores Brasileiros Brazilian Investors

21 3262-0030/contato@dexcapital.com.br /

www.dexcapital.com.br

Investidores Estrangeiros Foreign Investors

| Equipe/ Team | Cargo/ Function | Nome/ Name | Formação/ Degree | Anos instituição/ Asset Years | Anos mercado/ Market years |
|--|-----------------------|---|-----------------------|-------------------------------|----------------------------|
| Equipe Executiva <i>Executive Team</i> | Sócio/ <i>Partner</i> | Cypriano Lopes Feijó Filho | Doutorado em Economia | 9 | 27 |
| | Sócio/ <i>Partner</i> | Adolpho de Andrade Pinto Pimentel Magalhães | MBA no Brasil | 9 | 17 |
| | Sócio/ <i>Partner</i> | Mila dos Santos Maldonado | Pós Graduação | 9 | 8 |
| Equipe de Gestão <i>Management Team</i> | Sócio/ <i>Partner</i> | Cypriano Lopes Feijó Filho | Doutorado em Economia | 9 | 27 |
| | Sócio/ <i>Partner</i> | Adolpho de Andrade Pinto Pimentel Magalhães | MBA no Brasil | 9 | 17 |

PL R\$ 94,6 Milhões/*AuM BRL 94.6 millions (Dez/Dec.2018)*

Missão da Asset Mission Statement

Foco em retorno absoluto e orientação de longo prazo. Disciplina - Due diligence proprietário detalhado, levando a uma opinião independente. Execução - Implementação de decisões no portfólio de maneira pragmática.

Focus on absolute return and long-term orientation. Discipline - own detailed due diligence, which leads to an independent opinion. Execution - pragmatic implementation of decisions in the portfolio.

Serviços Prestados no Brasil Brazilian Services

Gestão de fundos de investimento, objetivando a geração de performance diferenciada através de diligência detalhada, consistente e sistemática dos investimentos.

Investment funds management with the aim to create different performance based on detailed, consistent and systematic diligence of investments.

Serviços Exterior

Não disponível. *Not available.*

Custodiantes Custodians

BTG Pactual

Distribuidores (diferentes da própria Asset) External Distributors

BTG Pactual

Ratings

Não disponível. *Not available.*

Prêmios Awards

Não disponível. *Not available.*

DLM Invista**DLM Invista Gestão de Recursos Ltda**

Endereço Address Rua Fernandes Tourinho, 699, 9º andar, Lourdes, Belo Horizonte/MG, CEP 30112-002

Telefone Telephone 31 3347-8009

Sede da Matriz Holding Country Brasil *Brazil*

Página na internet Web site www.dlminvista.com.br

E-mail compliance@dlminvista.com.br

Fundação Inception Date 2003

Investidores Brasileiros Brazilian Investors

31 3347-8009/relacionamento@dlminvista.com.br/

www.dlminvista.com.br

Investidores Estrangeiros Foreign Investors

relacionamento@dlminvista.com.br/

www.dlminvista.com.br

| Equipe/ Team | Cargo/ Function | Nome/ Name | Formação/ Degree | Anos instituição/ Asset Years | Anos mercado/ Market years |
|---|--|----------------------------------|---------------------------------|-------------------------------|----------------------------|
| Equipe Executiva <i>Executive Team</i> | Sócio/CIO | Daniel Castro Domingos da Silva | MBA no Brasil | 15 | 17 |
| | Sócio Gestor/ <i>Managing Partner</i> | Marcelo Castro Domingos da Silva | Mestrado em Administração | 15 | 19 |
| | Sócio/CIO | Marcelo Miranda de Mattos | Pós Graduação | 8 | 12 |
| | Research | Mariana Pereira Fenelon | MBA/CFA | 6 | 7 |
| | Distribuição/ <i>Distribution</i> | Lucas Radd | CFA | 3 | 10 |
| | Compliance | Mirna de Oliveira Faria | MBA no Brasil | 7 | 9 |
| | Equipe de Gestão <i>Management Team</i> | Sócio/CIO | Daniel Castro Domingos da Silva | MBA no Brasil | 15 |
| Sócio Gestor/ <i>Managing Partner</i> | | Marcelo Castro Domingos da Silva | Mestrado em Administração | 15 | 19 |
| Sócio/CIO | | Marcelo Miranda de Mattos | Pós Graduação | 8 | 12 |
| Research | | Mariana Pereira Fenelon | MBA/CFA | 6 | 7 |
| Distribuição/ <i>Distribution</i> | | Lucas Radd | CFA | 3 | 10 |
| Compliance | | Mirna de Oliveira Faria | MBA no Brasil | 7 | 9 |
| Gestor/ <i>Manager</i> | | Bruno Machado de Almeida | CFA | 2 | 3 |
| Middle Office | | Mayra Guimarães Castelo Borges | MBA no Brasil | 8 | 8 |
| Gestão de Riscos/ <i>Risk Management</i> | | Maria Clara Rezende Faria Dutra | Administração | 4 | 4 |
| Middle Office | | Emanuella Gomes Xavier | CFP | 3 | 8 |
| Middle Office | | Hugo Radd de Oliveira | CFP | 3 | 3 |
| Middle Office | | Rafael Alves de Oliveira | CFP | 3 | 3 |
| Gestão de Riscos/ <i>Risk Management</i> | | Marcelo Silva Rodrigues | Ciências Econômicas | 2 | 2 |
| Middle Office | | Marcelo Moreira Babo | Pós Graduação | 1 | 22 |

PL R\$ 2.937,6 Milhões/*AuM BRL 2,937.6 millions (Dez/Dec.2018)*

Missão da Asset Mission Statement

Temos como missão gerar valor por meio da gestão de recursos financeiros, aliando segurança e rentabilidade, e preservando a cultura de alinhamento de interesses.

Our mission is to create value through financial asset management, joining safety and profitability and maintaining the culture of alignment of interests.

Serviços Prestados no Brasil Brazilian Services

Gestão de Recursos de Terceiros.

Third-Party Asset Management.

Serviços Exterior

Não disponível. *Not available.*

Custodiantes Custodians

BNY Mellon, Bradesco

Distribuidores (diferentes da própria Asset) External Distributors

Não disponível. *Not available.*

Ratings

Não disponível. *Not available.*

Prêmios Awards

Exame 2017 - Fundo 5 estrelas DLM Hedge Conservador II. Star Ranking S&P ValorInveste 2016 5 estrelas DLM Hedge Conservador e 4 estrelas DLM Hedge Moderado. Ranking Morningstar 2015 - 5 estrelas DLM Hedge Conservador e 4 estrelas DLM Hedge Moderado. Investidor Institucional 2014/2013/2012 Fundos excelentes: DLM Hedge Conservador e DLM Hedge Moderado. Standard&Poor's ValorInveste - Fundo 5 estrelas - 2013 e 2012 - DLM Hedge Conservador FIM.

DXA Investments**DXA Gestão de Investimentos Ltda**

Endereço Address Estrada da Gávea, 712, São Conrado, Rio de Janeiro/RJ, CEP 22610-002

Telefone Telephone 21 3138-7450

Sede da Matriz Holding Country Brasil *Brazil*

Página na internet Web site www.dxainvestments.com

E-mail ir@dxainvestments.com

Fundação Inception Date 2012

Investidores Brasileiros Brazilian Investors

patricia.ribeiro@socopa.com.br/ www.socopa.com.br

Investidores Estrangeiros Foreign Investors

fsgarioni@tridenttrust.com/www.tridenttrust.com

| Equipe/ Team | Cargo/ Function | Nome/ Name | Formação/ Degree | Anos instituição/ Asset Years | Anos mercado/ Market years |
|--|--|---------------------------------------|-------------------|-------------------------------|----------------------------|
| Equipe Executiva <i>Executive Team</i> | Sócio/CIO | Hermann Von Uslar | Master in Finance | 6 | 22 |
| | Sócio/Presidente | Oscar Decotelli | Economia | 6 | 19 |
| | Sócio/Partner | Daniela Pfeiffer | MBA no Brasil | 1 | 26 |
| | Sócio/Partner | Felipe Casoni | Engenharia | 3 | 6 |
| | Sócio/Partner | Victor Hugo Portocarrero | Direito | 2 | 3 |
| | Sócio/Partner | Gustavo Ahrends | Economia | 6 | 13 |
| | Sócio/Partner | Flávio Ramos | Engenharia | 6 | 34 |
| | Sócio/Partner | Gustavo Alves | Economia | 5 | 14 |
| | Sócio/Partner | Vinicius Mello | Master in Finance | 3 | 7 |
| | Equipe de Gestão <i>Management Team</i> | Sócio Gestor/ <i>Managing Partner</i> | Hermann Von Uslar | Master in Finance | 6 |
| Diretor Executivo/ <i>Executive Director</i> | | Oscar Decotelli | Economia | 6 | 19 |
| Sócio/CIO | | Daniela Pfeiffer | MBA no Brasil | 1 | 26 |
| Sócio/Partner | | Felipe Casoni | Engenharia | 3 | 6 |
| Sócio/Partner | | Victor Hugo Portocarrero | Direito | 2 | 3 |
| Sócio Gestor/ <i>Managing Partner</i> | | Gustavo Ahrends | Economia | 6 | 13 |
| Sócio Gestor/ <i>Managing Partner</i> | | Flávio Ramos | Engenharia | 6 | 34 |
| Sócio/Partner | | Gustavo Alves | Economia | 5 | 14 |
| Sócio/Partner | | Vinicius Mello | Master in Finance | 3 | 7 |

PL R\$ 123,4 Milhões/*AuM BRL 123.4 millions (Dez/Dec.2018)*

Missão da Asset Mission Statement

A principal estratégia da DXA é explorar oportunidades de negócios geradas pelo crescimento da classe média e pela redistribuição de riqueza nos mercados emergentes da América Latina. No segmento de crédito, fazemos a gestão de FIDCs e de FIMs. *DXA's main strategy is to explore business opportunities generated by the growth of the middle class and the redistribution of wealth in emerging markets in Latin America. In the credit segment, we manage FIDCs and FIMs.*

Serviços Prestados no Brasil Brazilian Services

A DXA Investments é especializada na gestão de fundos de private equity e de crédito (FIDCs) para investidores brasileiros.

DXA Investments specializes in the management of private equity and credit funds (FIDCs) for Brazilian investors.

Serviços Exterior

A DXA Investments é especializada na gestão de fundos de private equity e de crédito (FIDCs) para investidores internacionais.

DXA Investments specializes in the management of private equity and credit (FIDCs) funds for international investors.

Custodiantes Custodians

Banco BTG Pactual, Genial Investimentos, Socopa Corretora Paulista

Distribuidores (diferentes da própria Asset) External Distributors

Não disponível. *Not available.*

Ratings

Não disponível. *Not available.*

Prêmios Awards

Não disponível. *Not available.*

Empírica Investimentos**Empírica Investimentos Gestão de Recursos Ltda**

Endereço Address Al. Rio Negro, 500, Torre B, cj.502, 5º andar, Alphaville, Barueri/SP, CEP 06454-000

Telefone Telephone 11 2078-3150

Sede da Matriz Holding Country Brasil *Brazil*

Página na internet Web site www.empiricainvestimentos.com.br

E-mail empirica@empiricainvestimentos.com.br

Fundação Inception Date 2009

Investidores Brasileiros Brazilian Investors

11 2078-3161/lcalixto@empiricainvestimentos.com.br/www.empiricainvestimentos.com.br

Investidores Estrangeiros Foreign Investors

11 2078-3161/lcalixto@empiricainvestimentos.com.br/www.empiricainvestimentos.com.br

| Equipe/ Team | Cargo/ Function | Nome/ Name | Formação/ Degree | Anos instituição/ Asset Years | Anos mercado/ Market years |
|--|--|-------------------------------------|---------------------------|-------------------------------|----------------------------|
| Equipe Executiva <i>Executive Team</i> | Sócio/Partner | Leonardo Russo Calixto | Mestrado em Economia | 9 | 22 |
| | Sócio/Partner | Aquiles Feldman | Pós Graduação | 8 | 21 |
| | Sócio/Partner | José Eduardo de Assunção | MBA | 8 | 21 |
| | Sócio/Partner | Lucas de Lima Neto | Mestrado em Administração | 3 | 35 |
| | Sócio Conselheiro/ Partner Advisor | Sérgio Salfatis | MBA | 1 | 25 |
| Equipe de Gestão <i>Management Team</i> | Sócio/CIO | Leonardo Russo Calixto | Mestrado em Economia | 9 | 22 |
| | Diretor Executivo/ Executive Director | Aquiles Feldman | Pós Graduação | 8 | 21 |
| | Diretor Executivo/ Executive Director | José Eduardo de Assunção | MBA | 8 | 24 |
| | Diretor Executivo/ Executive Director | Lucas de Lima Neto | Mestrado em Administração | 3 | 35 |
| | Sócio Associado/ Associate Partner | Guilherme Vivan Lagnado | Administração | 4 | 7 |
| | Sócio Associado/ Associate Partner | Priscila Alves de Oliveira Teixeira | Administração | 6 | 6 |
| | Sócio Associado/ Associate Partner | Ana Cintia Araujo | MBA | 4 | 21 |
| | Sócio Associado/ Associate Partner | Maria Eduarda Suppi Portella | Direito | 2 | 7 |
| | Sócio Associado/ Associate Partner | Paola Mandato Vaz | Pós Graduação | 2 | 19 |
| | Sócio Conselheiro/ Partner Advisor | Sérgio Salfatis | MBA | 1 | 25 |
| | Produtos/Products | Giuliano Longo | MBA | 1 | 8 |

PL R\$ 640,8 Milhões/AuM BRL 640.8 millions (Dez/Dec.2018)

Missão da Asset Mission Statement

Desenvolver produtos de investimento e administrar recursos de forma aderente aos objetivos estabelecidos. Atuar em produtos inovadores, seja na estrutura financeira, legal ou operacional. *Develop investment products and manage assets in accordance to established goals. Act on innovative products, either in the financial, legal or operational structure.*

Serviços Prestados no Brasil Brazilian Services

A Empírica Investimentos atua na estruturação e gestão de fundos de investimentos estruturados, que realizam operações em diferentes setores e segmentos da economia, como operações no mercado imobiliário, fomento às indústrias e prestadoras de serviços de portes variados, agronegócio, infraestrutura, telefonia, mercado financeiro e meios de pagamento e outros. *Empírica Investimentos acts on structuring and managing structured mutual funds that operate in different economic sectors and segments, such as operations in real estate market, fostering for industries and service providers of different sizes, agribusiness, infrastructure, telephony, financial market, means of payment etc.*

Serviços Exterior

A Empírica Investimentos atua na estruturação e gestão de fundos de investimentos estruturados destinados a investidores res-

identes e não residentes no Brasil.

Empírica Investimentos acts on structuring and managing structured mutual funds aimed for Brazilian or foreign residents.

Custodiantes Custodians

Banco BTG Pactual, CM Capital, Finaxis, Oliveira Trust, Socopa

Distribuidores (diferentes da própria Asset) External Distributors

Ativa CTVC, Azimut, Banco BTG Pactual, Banco Daycoval, Geração Futuro, Guide Investimentos, Mirae Asset Wealth Management, Modal, Órama DTVM, Planner, Rico CTVM

Ratings

Não disponível. *Not available.*

Prêmios Awards

Revista Exame - Onde Investir 2018 - Empírica Lótus FICFIM . Revista Isto é Dinheiro - Onde Investir em 2017 - Empírica Lótus FICFIM. Revista Exame - Onde Investir 2017- Empírica Lótus FICFIM . Compli.ly - Prêmio Compliance 2017. Revista Valor Investe - Top Gestão 2017 - Empírica Lótus FICFIM.

EOS Investimentos**EOS Investimentos Ltda**

Endereço Address Rua dos Pinheiros, 870, cj. 144, São Paulo/SP, CEP 05422-001

Telefone Telephone 11 3062-7939

Sede da Matriz Holding Country Brasil *Brazil*

Página na internet Web site www.eosinvestimentos.com.br

E-mail contato@eosinvest.com.br

Fundação Inception Date 2008

Investidores Brasileiros Brazilian Investors

11 3062-7939/contato@eosinvest.com.br/
www.eosinvestimentos.com.br

Investidores Estrangeiros Foreign Investors

11 3062-7939/contato@eosinvest.com.br/
www.eosinvestimentos.com.br

| Equipe/ Team | Cargo/ Function | Nome/ Name | Formação/ Degree | Anos instituição/ Asset Years | Anos mercado/ Market years |
|--|-------------------------------|-------------------|------------------|-------------------------------|----------------------------|
| Equipe Executiva <i>Executive Team</i> | Sócio/Partner | Flavio Silberberg | MBA no Exterior | 10 | 21 |
| | Sócio/Partner | Lucas Ken Tamura | Engenharia | 7 | 7 |
| | Sócio/Partner | Emily Keiko Fukue | Administração | 10 | 12 |
| Equipe de Gestão <i>Management Team</i> | Sócio Gestor/Managing Partner | Flavio Silberberg | MBA no Exterior | 10 | 21 |
| | Sócio Gestor/Managing Partner | Lucas Ken Tamura | Engenharia | 7 | 7 |
| | Research | Guilherme Lisbão | Administração | 5 | 8 |
| | Research | Isabelle Pereira | Engenharia | 2 | 2 |
| | Research | Pedro Maksoud | Economia | 1 | 2 |

PL R\$ 1.219,8 Milhões/AuM BRL 1,219.8 millions (Dez/Dec.2018)

Missão da Asset Mission Statement

Prover aos clientes resultados superiores a taxa de juros no longo a partir de investimentos nos mercados locais e internacionais.

Provide customers with superior long-term interest rates from investments in local and international markets.

Serviços Prestados no Brasil Brazilian Services

Gestão de fundos multimercados, a partir de investimentos realizados predominantemente nos mercados de juros, moedas e ações nos mercados locais e internacionais.

Management of hedge funds, based on investments made predominantly in the interest, currency and equity markets in local and international markets.

Serviços Exterior

Gestão de fundos multimercados, a partir de investimentos realizados predominantemente nos mercados de juros, moedas e ações nos mercados locais e internacionais.

Management of hedge funds, based on investments made predominantly in the interest, currency and equity markets in local and international markets.

Custodiantes Custodians

Banco BNY Mellon, Banco Bradesco

Distribuidores (diferentes da própria Asset) External Distributors

Ativa Investimentos, Bradesco Asset Management, BTG Pactual, Easynvest, Órama, Reliance

Ratings

Não disponível. *Not available.*

Prêmios Awards

Não disponível. *Not available.*

Equitas Investimentos**Equitas Administração de Fundos de Investimentos Ltda**

Endereço Address Rua Gomes de Carvalho, 1666, cj.162, São Paulo/SP, CEP 04547-000

Telefone Telephone 11 3049-3954

Sede da Matriz Holding Country Brasil *Brazil*

Página na internet Web site www.equitas.com.br

E-mail comercial@equitas.com.br

Fundação Inception Date 2006

Investidores Brasileiros Brazilian Investors

11 3049-3300/comercial@equitas.com.br/www.equitas.com.br

Investidores Estrangeiros Foreign Investors

11 3049-3300/comercial@equitas.com.br/www.equitas.com.br

| Equipe/ Team | Cargo/ Function | Nome/ Name | Formação/ Degree | Anos instituição/ Asset Years | Anos mercado/ Market years |
|--|----------------------------------|----------------------|------------------|-------------------------------|----------------------------|
| Equipe Executiva <i>Executive Team</i> | Sócio Gestor/Managing Partner | Luis Felipe Amaral | MBA | 15 | 23 |
| | Sócio/Partner | Paulo Eduardo Lopes | Engenharia | 14 | 14 |
| | Distribuição/Distribution | Daniela Simões Magro | Economia | 11 | 21 |
| | Gestão de Riscos/Risk Management | André Marques Prol | Engenharia | 5 | 9 |
| | Sócio/Partner | Brunno Donadio | Engenharia | 10 | 10 |
| | Sócio/Partner | Sergio Omati | CFA | 9 | 11 |
| Equipe de Gestão <i>Management Team</i> | Gestor/Manager | Luis Felipe Amaral | MBA | 15 | 23 |
| | Research | Brunno Donadio | Engenharia | 10 | 10 |
| | Research | Sergio Omati | CFA | 9 | 11 |
| | Research | Paulo Eduardo Lopes | Engenharia | 14 | 14 |

PL R\$ 558,2 Milhões/AuM BRL 558.2 millions (Dez/Dec.2018)

Missão da Asset Mission Statement

A Equitas é uma gestora de recursos independente, focada em renda variável. Filosofia de Investimento: abordagem de longo prazo, baseada em extensa pesquisa proprietária e rigorosos processos de análise fundamentalista.

Equitas is an independent asset manager focused on equity. Our investment philosophy is long-term approach, based on wide research and rigorous processes of fundamental analysis.

Serviços Prestados no Brasil Brazilian Services

Os clientes têm acesso a: lâminas mensais, acompanhamento diário de performance, Conference Call geral com os gestores, reuniões trimestrais ou mediante demanda, abertura de carteira com periodicidade a combinar.

Clients have access to: monthly concise reports, daily performance follow-up, general conference call with managers, meetings every three months or whenever needed, portfolio creation with chosen periodicity.

Serviços Exterior

Atualmente não temos clientes estabelecidos no exterior. Os clientes poderão ter acesso a: lâminas mensais, Conference Call e reuniões com os gestores mediante demanda.

We currently have no clients abroad. Clients have access to: monthly concise reports, conference call and meetings with managers when needed.

Custodiantes Custodians

Banco BNY Mellon Serviços Financeiros

Distribuidores (diferentes da própria Asset) External Distributors

BNY Mellon Serviços Financeiros

Ratings

Austin: QG3.

Prêmios Awards

Equitas Selection FIC FIA - 5 estrelas Revista Exame. Equitas Selection FIC FIA - Fundos Excelentes - Revista Investidor Institucional. Equitas Selection Institucional FIC FIA - Fundos Excelentes - Revista Investidor Institucional.

Explora Investments**Explora Investimentos Gestão de Recursos**

Endereço Address Av. São Gabriel, 477, 6º andar, São Paulo/SP, CEP 01435-001

Telefone Telephone 11 3463-5220

Sede da Matriz Holding Country Brasil *Brazil*

Página na internet Web site www.explorainvest.com.br

E-mail info@explorainvest.com.br

Fundação Inception Date 2007

Investidores Brasileiros Brazilian Investors

11 3463-5220/leonardo@explorainvest.com.br/

www.explorainvest.com.br

Investidores Estrangeiros Foreign Investors

11 3463-5220/leonardo@explorainvest.com.br/

www.explorainvest.com.br

| Equipe/ Team | Cargo/ Function | Nome/ Name | Formação/ Degree | Anos instituição/ Asset Years | Anos mercado/ Market years |
|--|-------------------------------|-------------------|------------------|-------------------------------|----------------------------|
| Equipe Executiva <i>Executive Team</i> | Sócio Gestor/Managing Partner | Eduardo Munemori | Administração | 11 | 26 |
| | Sócio/Partner | Leonardo Stockler | Administração | 2 | 6 |
| Equipe de Gestão <i>Management Team</i> | Gestor/Manager | Eduardo Munemori | Administração | 11 | 26 |
| | Gestor/Manager | Leonardo Stockler | Administração | 2 | 6 |
| | Research | Bruno Komura | CFA | 1 | 7 |

PL R\$ 5,0 Milhões/AuM BRL 5.0 millions (Dez/Dec.2018)

Missão da Asset Mission Statement

Fundada em 2007, a Explora é uma gestora de investimentos independente que visa retornos consistentes de longo prazo investindo em ações na América Latina. Para isso, aplicamos um rigoroso processo de análise fundamentalista.

Founded in 2007, Explora is an independent investment manager that seeks consistent long-term returns by investing in Latin American stocks. For this, we apply a rigorous process of fundamentalist analysis.

Serviços Prestados no Brasil Brazilian Services

Gestora de investimentos independente focada em análise fundamentalista de empresas latino-americanas com o objetivo de produzir retornos consistentes de longo prazo, ajustados ao risco. Para isso, aplicamos um rigoroso processo de análise fundamentalista, buscando profundo conhecimento sobre a qualidade, o potencial de crescimento, assim como os riscos inerentes ao negocio e mercado das empresas.

Independent investment manager focused on fundamentalist analysis of Latin American companies with the objective of producing consistent, long-term, risk-adjusted returns. For this, we apply a rigorous process of fundamentalist analysis, seeking deep knowledge about the quality, growth potential, as well as the risks inherent in the business and the corporate market.

Serviços Exterior

Gestora de investimentos independente focada em análise fundamentalista de empresas latino-americanas com o objetivo de produzir retornos consistentes de longo prazo, ajustados ao risco. Para isso, aplicamos um rigoroso processo de análise fundamentalista, buscando profundo conhecimento sobre a qualidade, o potencial de crescimento, assim como os riscos inerentes ao negocio e mercado das empresas.

Independent investment manager focused on fundamentalist analysis of Latin American companies with the objective of producing consistent, long-term, risk-adjusted returns. For this, we apply a rigorous process of fundamentalist analysis, seeking deep knowledge about the quality, growth potential, as well as the risks inherent in the business and the corporate market.

Custodiantes Custodians

BNY Mellon, Pershing

Distribuidores (diferentes da própria Asset) External Distributors

Não disponível. *Not available.*

Ratings

Não disponível. *Not available.*

Prêmios Awards

Não disponível. *Not available.*

Fama Investimentos**Fama Investimentos Ltda**

Endereço Address Rua Olimpíadas, 134, cj.42, São Paulo/SP, CEP 04551-000

Telefone Telephone 11 5508-1188

Sede da Matriz Holding Country Brasil *Brazil*

Página na internet Web site www.famainvestimentos.com.br

E-mail fama@famainvestimentos.com.br

Fundação Inception Date 1994

Investidores Brasileiros Brazilian Investors

11 5508-1188/fama@famainvestimentos.com.br/
www.famainvestimentos.com.br

Investidores Estrangeiros Foreign Investors

11 5508-1188/fama@famainvestimentos.com.br/
www.famainvestimentos.com.br

| Equipe/ Team | Cargo/ Function | Nome/ Name | Formação/ Degree | Anos instituição/ Asset Years | Anos mercado/ Market years |
|--|-----------------|-------------------|------------------|-------------------------------|----------------------------|
| Equipe Executiva <i>Executive Team</i> | Presidente/CEO | André Lederman | MBA no Brasil | 15 | 19 |
| | Gestor/Manager | Fabio Alperowitch | CFA | 25 | 25 |
| | Gestor/Manager | Mauricio Levi | Administração | 25 | 25 |
| Equipe de Gestão <i>Management Team</i> | Research | Guilherme Bauer | MBA no Exterior | 5 | 15 |
| | Research | Michael Wickert | MBA no Exterior | 4 | 23 |
| | Research | Stephen Duvignau | Mestrado | 3 | 14 |
| | Research | Pierre Havrenne | MBA/CFA | 1 | 13 |

PL R\$ 395,4 Milhões/*AuM BRL 395.4 millions (Dez/Dec.2018)*

Missão da Asset Mission Statement

Investimento apenas em ações de empresas brasileiras, long only, com alto potencial de geração de alpha. Nosso direcionamento é extremamente fundamentalista e potencializado por um relacionamento longo com as empresas.

Investments only in stocks of Brazilian companies, long only, with high potential of increasing alpha. Our thinking is extremely fundamental and enhanced by a long relationship with companies.

Serviços Prestados no Brasil Brazilian Services

Gestão de investimentos.

Investment management.

Serviços Exterior

Gestão de investimentos.

Investment management.

Custodiantes Custodians

Banco BNY Mellon, Banco Bradesco

Distribuidores (diferentes da própria Asset) External Distributors

BTG Pactual Digital, Easynvest, Genial, Mirae Asset, Modalmais, Órama, XP Investimentos

Ratings

Não disponível. *Not available.*

Prêmios Awards

Não disponível. *Not available.*

Fides Asset Management**Fides Asset Management Ltda**

Endereço Address Rua Rainha Guilhermina, 75, 2º andar, Rio de Janeiro/RJ, CEP 22441-120

Telefone Telephone 21 3389-6800

Sede da Matriz Holding Country Brasil *Brazil*

Página na internet Web site www.fidesasset.com.br

E-mail fides@fidesasset.com.br

Fundação Inception Date 2002

Investidores Brasileiros Brazilian Investors

21 3389-6800/fides@fidesasset.com.br/www.fidesasset.com.br

Investidores Estrangeiros Foreign Investors

21 3389-6800/fides@fidesasset.com.br/www.fidesasset.com.br

| Equipe/ Team | Cargo/ Function | Nome/ Name | Formação/ Degree | Anos instituição/ Asset Years | Anos mercado/ Market years |
|--|-------------------------------|--------------------------|----------------------|-------------------------------|----------------------------|
| Equipe Executiva <i>Executive Team</i> | Presidente/CEO | Miguel Pires Gonçalves | Economia | 16 | 39 |
| | Sócio Gestor/Managing Partner | Luiz Gustavo Contantino | Engenharia | 4 | 18 |
| | Sócio Gestor/Managing Partner | Jacques Zonichenn | Engenharia | 16 | 20 |
| Equipe de Gestão <i>Management Team</i> | Sócio/Presidente | Luis Gustavo Constantino | Engenharia | 4 | 18 |
| | Sócio Gestor/Managing Partner | Miguel Pires Gonçalves | Economia | 16 | 39 |
| | Sócio Gestor/Managing Partner | Jacques Zonichenn | Engenharia | 16 | 20 |
| | Trading | Marcelo Bahia | Economia | 1 | 15 |
| | Research | Alexandre Cavalcanti | Administração | 7 | 12 |
| | Research | Daniel Hauben | Economia | 3 | 9 |
| | Research | Lucas Suemitsu | Engenharia | 2 | 13 |
| | Research | Marcos Wegmann | Economia | 2 | 5 |
| | Research | Fernanda Ozenda | Economia | 3 | 7 |
| | Middle Office | Diogo Cardoso | Economia empresarial | 1 | 5 |
| | Equipe gestão | Hercules Carvalho | Administração | 12 | 15 |
| Research | André Gusmão | Engenharia | 1 | 12 | |

PL R\$ 637,8 Milhões/*AuM BRL 637.8 millions (Dez/Dec.2018)*

Missão da Asset Mission Statement

Fazer gestão de fundos de investimento, procurando maximizar a relação risco versus retorno e preservar o capital dos clientes.

Manage investment funds and seeking to maximize the risk-return relationship and to preserve clients' capital.

Serviços Prestados no Brasil Brazilian Services

Gestão de fundos de investimento e carteiras de ações.

Investment funds and portfolio management.

Serviços Exterior

Não disponível. *Not available.*

Custodiantes Custodians

BTG Pactual

Distribuidores (diferentes da própria Asset) External Distributors

BTG Pactual Asset Management

Ratings

Fitch: Good Standards Internacional.

Prêmios Awards

Não disponível. *Not available.*

Finacap Consultoria Financeira e Mercado de Capitais**Finacap Consultoria Financeira e Mercado de Capitais Ltda**

Endereço Address Av. Governador Agamenon Magalhães, 2656, loja 02, Empresarial Agamenon Magalhães, Espinheiro, Recife/PE, CEP 52020-000

Telefone Telephone 81 3241-2939

Sede da Matriz Holding Country Brasil *Brazil*

Página na internet Web site www.finacap.com.br

E-mail finacap@finacap.com.br

Fundação Inception Date 1997

Investidores Brasileiros Brazilian Investors

81 3241-2939/finacap@finacap.com.br/www.finacap.com.br

Investidores Estrangeiros Foreign Investors

| Equipe/ Team | Cargo/ Function | Nome/ Name | Formação/ Degree | Anos instituição/ Asset Years | Anos mercado/ Market years |
|--|-----------------|---------------------------------------|------------------|-------------------------------|----------------------------|
| Equipe Executiva <i>Executive Team</i> | Sócio/Partner | Aristides Bezerra Cavalcanti Neto | Economia | 23 | 32 |
| | Sócio/Partner | Luiz Fernando Correia de Araujo Filho | CFA | 5 | 14 |
| Equipe de Gestão <i>Management Team</i> | Gestor/Manager | Luiz Fernando Correia de Araujo Filho | CFA | 5 | 14 |
| | Gestor/Manager | Aristides Bezerra Cavalcanti Neto | Economia | 23 | 32 |

PL R\$ 273,3 Milhões/AuM BRL 273.3 millions (Dez/Dec.2018)

Missão da Asset Mission Statement

A Finacap Consultoria Financeira e Mercado de Capitais tem a missão de administrar ativos financeiros com ética, solidez, agilidade, buscando sempre a satisfação máxima dos clientes agregando valor através de soluções financeiras completas.

Finacap Consultoria Financeira e Mercado de Capitais' mission is to manage financial assets with ethics, solidity, agility and constant search for the maximum satisfaction of clients, adding value through complete financial solutions.

Serviços Prestados no Brasil Brazilian Services

A Finacap Consultoria Financeira e Mercado de Capitais presta serviços de gestão de fundos, clubes e carteiras administradas, assim como assessoria financeira para alocação de recursos. Para realização desses, executa-se um processo decisório que prioriza o conhecimento científico com estudos de cenários, análise técnica e fundamentalista para alocação de recursos nas modalidades de investimentos, de forma a minimizar o risco envolvido e maximizar a rentabilidade.

Finacap Consultoria Financeira e Mercado de Capitais provides services of managed portfolios, clubs and funds management, as well as financial advisory for asset allocation. In order to do so, we execute a decision process which prioritizes scientific knowledge with studies of scenarios, technical and fundamental analysis for asset allocation in each type of investment so that the involved risk is minimized and profitability is maximized.

Serviços Exterior

Não disponível. *Not available.*

Custodiantes Custodians

Banco Bradesco, Banco Santander

Distribuidores (diferentes da própria Asset) External Distributors

BEM DTVM, Coinvalores, Guide Investimentos, Planner

Ratings

Não disponível. *Not available.*

Prêmios Awards

Finacap Fundo de Investimento em Ações, 4 Estrelas no Ranking Exame de Fundos 2011 e 2012. Finacap Fundo de Investimento em Ações, 4 Estrelas no Star Ranking, Valor Investe 2011 e 2012. Finacap Fundo de Investimento em Ações, 3 Estrelas no Ranking Você S/A de Fundos 2012.

Focusinvest**Focus Assessoria em Investimentos Ltda**

Endereço Address Av. Pedroso de Morais, 1619, 7º andar, cj.702, São Paulo/SP, CEP 05419-001

Telefone Telephone 11 3811-4900

Sede da Matriz Holding Country Brasil *Brazil*

Página na internet Web site www.focusinvest.com.br

E-mail focusinvest@focusinvest.com.br

Fundação Inception Date 1999

Investidores Brasileiros Brazilian Investors

11 3811-4900/focusinvest@focusinvest.com.br/

www.focusinvest.com.br

Investidores Estrangeiros Foreign Investors

| Equipe/ Team | Cargo/ Function | Nome/ Name | Formação/ Degree | Anos instituição/ Asset Years | Anos mercado/ Market years |
|--|-------------------------------|----------------------------------|------------------|-------------------------------|----------------------------|
| Equipe Executiva <i>Executive Team</i> | Sócio Gestor/Managing Partner | Antonio Carlos Costa de Barros | Administração | 19 | 34 |
| | Sócio/Partner | Letícia Caravaggi de Albuquerque | Administração | 16 | 18 |
| | Sócio/Partner | Rosilene Ferreira Sobrinho | Administração | 13 | 14 |
| | Sócio/Partner | Marco Antonio Guarnier | Administração | 19 | 35 |
| Equipe de Gestão <i>Management Team</i> | Gestor/Manager | Antonio Carlos Costa de Barros | Administração | 19 | 34 |
| | Gestor/Manager | Letícia Caravaggi de Albuquerque | Administração | 16 | 18 |

PL R\$ 44,2 Milhões/AuM BRL 44.2 millions (Dez/Dec.2018)

Missão da Asset Mission Statement

Não disponível. *Not available.*

Serviços Prestados no Brasil Brazilian Services

Gestão de fundos de investimentos com alocação no Brasil e em ações no exterior.

Management of investment funds with allocation in Brazil and abroad.

Serviços Exterior

Não disponível. *Not available.*

Custodiantes Custodians

Banco Bradesco

Distribuidores (diferentes da própria Asset) External Distributors

Sul América

Ratings

Não disponível. *Not available.*

Prêmios Awards

Não disponível. *Not available.*

FRAM Capital**FRAM Capital Gestão de Ativos Ltda**

Endereço Address Rua Dr. Eduardo de Souza Aranha, 153, 4º andar, São Paulo/SP, CEP 04543-120

Telefone Telephone 11 3513-3100

Sede da Matriz Holding Country Brasil *Brazil*

Página na internet Web site www.framcapital.com

E-mail contato@framcapital.com

Fundação Inception Date 2007

Investidores Brasileiros Brazilian Investors

11 3513-3100/contato@framcapital.com/www.framcapital.com

Investidores Estrangeiros Foreign Investors

11 3513-3100/contato@framcapital.com/www.framcapital.com

| Equipe/ Team | Cargo/ Function | Nome/ Name | Formação/ Degree | Anos instituição/ Asset Years | Anos mercado/ Market years |
|--|---|---------------------------|----------------------|----------------------------------|-------------------------------|
| Equipe Executiva <i>Executive Team</i> | Sócio/Partner | Alberto Roche | Economia | 2 | 41 |
| | Sócio/Partner | Benedito Cesar Luciano | Administração | 10 | 25 |
| | Gestão de Riscos/ <i>Risk Management</i> | Guilherme Atem | Mestrado em Economia | 5 | 15 |
| | Sócio/Partner | Gustavo Tonetti | Administração | 5 | 12 |
| | Sócio Gestor/ <i>Managing Partner</i> | Henry Gonzalez | Mestrado em Economia | 10 | 35 |
| | Sócio/Partner | Nicolas Gutierrez Londono | MBA no Exterior | 2 | 16 |
| | Sócio/Partner | Roberto Adib | Administração | 5 | 12 |
| | Sócio/Partner | Roberto Alem | CFP | 5 | 12 |
| | Sócio/Partner | Roberto Barreto | MBA no Exterior | 5 | 26 |
| | Sócio/Partner | Roberto Vidigal | Mestrado em Economia | 5 | 12 |
| Equipe de Gestão <i>Management Team</i> | Sócio Gestor/ <i>Managing Partner</i> | Henry Gonzalez | Mestrado em Economia | 10 | 35 |
| | Research | Camila Osiro | Engenharia | 1 | 1 |
| | Research | Marcelo Hajjar | Administração | 4 | 4 |
| | Sócio/Partner | Alberto Roche | Economia | 2 | 41 |
| | Research | Artur Losnak | Engenharia | 1 | 8 |
| | Produtos Estruturados/ <i>Structured Products</i> | João Oliveira | Direito | 1 | 6 |
| | Sócio/Partner | Nicolas Gutierrez Londono | MBA no Exterior | 2 | 1 |
| | Sócio/Partner | Roberto Barreto | MBA no Exterior | 5 | 16 |
| | Renda Fixa/ <i>Fixed Income</i> | José Donizete Canato | MBA no Brasil | 3 | 39 |

PL R\$ 105,2 Milhões/*AuM BRL 105.2 millions (Dez/Dec.2018)*

Missão da Asset Mission Statement

A FRAM Capital é uma gestora independente que cuida dos recursos e patrimônio de seus clientes reconhecendo que a preservação do capital em momentos de crise é a base da criação de riqueza no longo prazo.

FRAM Capital is an independent asset manager who takes care of the wealth and assets of its clients, recognizing that preserving capital in times of crisis is the basis of long-term wealth creation.

Serviços Prestados no Brasil Brazilian Services

Carteiras Administradas, Fundos de Investimentos, Fundos de Investimentos Estruturados e Fundos Exclusivos e Restritos.

Managed Portfolios, Investment Funds, Structured Investment Funds and Exclusive and Restricted Funds.

Serviços Exterior

Fundos de Investimentos, Fundos de Investimentos Estruturados

e Fundos Exclusivos e Restritos.

Investment Funds, Structured Investment Funds and Exclusive and Restricted Funds.

Custodiantes Custodians

Banco Bradesco, Bradesco Previdência e Seguros, Socopa Corretora Paulista, Terra Investimentos, Banco Finaxis

Distribuidores (diferentes da própria Asset) External Distributors

Não disponível. *Not available.*

Ratings

Não disponível. *Not available.*

Prêmios Awards

Não disponível. *Not available.*

Franklin Templeton Investimentos (Brasil)**Franklin Templeton Investimentos (Brasil) Ltda**

Endereço Address Av. Brigadeiro Faria Lima, 3311, Itaim Bibi, São Paulo/SP, CEP 04538-133

Telefone Telephone 11 3206-0000

Sede da Matriz Holding Country Estados Unidos *United States*

Página na internet Web site www.franklintempleton.com.br

E-mail salesbrasil@franklintempleton.com

Fundação Inception Date 1947

Investidores Brasileiros Brazilian Investors

11 3206-0000/salesbrasil@franklintempleton.com/

www.franklintempleton.com.br

Investidores Estrangeiros Foreign Investors

11 3206-0000/salesbrasil@franklintempleton.com/

www.franklintempleton.com.br

| Equipe/ Team | Cargo/ Function | Nome/ Name | Formação/ Degree | Anos instituição/ Asset Years | Anos mercado/ Market years |
|---|--|-------------------------------|----------------------|----------------------------------|-------------------------------|
| Equipe Executiva <i>Executive Team</i> | Sócio/Presidente | Marcus Vinicius Gonçalves | CFA | 18 | 24 |
| | Sócio/CIO | Frederico Sampaio | CFA | 14 | 25 |
| | Sócio/CIO | Rodrigo Borges | Mestrado em Economia | 3 | 23 |
| | Sócio/CIO | Gustavo Stenzel | CFA | 20 | 30 |
| | Compliance | Luís Fernando Affonso | CFA | 8 | 21 |
| | Equipe de Gestão <i>Management Team</i> | Renda Variável/ <i>Stocks</i> | Frederico Sampaio | CFA | 14 |
| Renda Fixa/ <i>Fixed Income</i> | | Rodrigo Borges | Mestrado em Economia | 3 | 23 |
| Renda Variável/ <i>Stocks</i> | | Gustavo Stenzel | CFA | 20 | 30 |
| Renda Variável/ <i>Stocks</i> | | Eduardo Bopp | Mestrado em Economia | 7 | 24 |
| Renda Fixa/ <i>Fixed Income</i> | | Renato Pascon | Administração | 3 | 17 |
| Renda Variável/ <i>Stocks</i> | | André Banks, Ph.D. | Doutorado | 6 | 22 |
| Renda Variável/ <i>Stocks</i> | | Eduardo Cotrim | Mestrado em Finanças | 5 | 13 |
| Renda Variável/ <i>Stocks</i> | | Guilherme Sansivieiro | Administração | 5 | 5 |
| Renda Variável/ <i>Stocks</i> | | Marcio Ferracini | Mestrado em Finanças | 4 | 19 |
| Renda Variável/ <i>Stocks</i> | | Marcos Mundim | CFA | 18 | 18 |
| Renda Variável/ <i>Stocks</i> | | Vitor Perito | CFA | 16 | 16 |
| Renda Fixa/ <i>Fixed Income</i> | | André Amorim Pereira | Engenharia | 1 | 6 |

PL R\$ 7.400,7 Milhões/*AuM BRL 7,400.7 millions (Dez/Dec.2018)*

Missão da Asset Mission Statement

Ser a principal organização de gestão de investimentos globais. Assegurada por nossos valores fundamentais e perspectiva única, nós alcançamos esta missão oferecendo soluções de investimento de alta qualidade, proporcionando excelente serviço.

Our aim is to be the main organization managing global investments. Ensured by our fundamental values and unique perspective, we manage this mission by offering high quality investment solutions and providing excellent service.

Serviços Prestados no Brasil Brazilian Services

Não disponível. *Not available.*

Serviços Exterior

Não disponível. *Not available.*

Custodiantes Custodians

BNY Mellon, Bradesco, Citibank, Itaú, Santander

Distribuidores (diferentes da própria Asset) External Distributors

Não disponível. *Not available.*

Ratings

Moody's: MQ1 escala brasileira.

Prêmios Awards

Franklin Valor e Liquidez FVL FIA - Excelente pela Revista Inv. Institucional 2017. Templeton Global Total Return FIM IE - Excelente pela Revista Inv. Institucional 2017. 1º Lugar no Ranking Top 5 IPCA Curto Prazo em 2016. Franklin Valor e Liquidez FVL FIA - 3º Fundo mais rentável pela Revista ValorInvest 2015. Franklin Valor e Liquidez FVL FIA - Excelente pela Revista Inv. Institucional 2013.

Fundamenta Investimentos

Fundamenta Administração de Carteiras de Valores Mobiliários Ltda

Endereço Address Av. Cristóvão Colombo, 2948, cj.1004, Porto Alegre/RS, CEP 90560-002

Telefone Telephone 51 3085-8160

Sede da Matriz Holding Country Brasil *Brazil*

Página na internet Web site fundamenta.adm.br

E-mail fundamenta@fundamenta.adm.br

Fundação Inception Date 2006

Investidores Brasileiros Brazilian Investors

51 3085-8160/fundamenta@fundamenta.adm.br/fundamenta.adm.br

Investidores Estrangeiros Foreign Investors

51 3085-8160/fundamenta@fundamenta.adm.br/fundamenta.adm.br

| Equipe/ Team | Cargo/ Function | Nome/ Name | Formação/ Degree | Anos instituição/ Asset Years | Anos mercado/ Market years |
|--|-------------------------------|-----------------------------|---------------------------|-------------------------------|----------------------------|
| Equipe Executiva <i>Executive Team</i> | Sócio/Presidente | Raul do Amaral Souza Freire | Administração | 10 | 21 |
| | Sócio/Partner | Valter Bianchi Filho | Mestrado em Administração | 10 | 13 |
| | Sócio/Partner | Laís Martins Fracasso | Economia | 9 | 9 |
| | Sócio/Partner | André Henrique Trein | Administração/CFA | 10 | 10 |
| | Sócio/Partner | Ricardo Tesche | Engenharia | 3 | 16 |
| Equipe de Gestão <i>Management Team</i> | Sócio/Partner | Raul do Amaral Souza Freire | | 10 | 21 |
| | Sócio Gestor/Managing Partner | Valter Bianchi Filho | | 10 | 13 |
| | Research | Laís Martins Fracasso | | 9 | 20 |
| | Research | André Henrique Trein | | 10 | 14 |
| | Research | Ricardo Tesche | | 3 | 16 |

PL R\$ 212,2 Milhões/*AuM BRL 212.2 millions (Dez/Dec.2018)*

Missão da Asset *Mission Statement*

Realizar gestão de recursos financeiros com competência e ética, proporcionando satisfação e prosperidade aos nossos clientes, sócios e colaboradores.

Managing financial assets with competence and ethics, providing satisfaction and prosperity for our clients, partners and collaborators.

Serviços Prestados no Brasil *Brazilian Services*

Administração de carteiras de valores mobiliários.

Management of securities portfolios.

Serviços Exterior

Não disponível. *Not available.*

Custodiantes *Custodians*

BNY Mellon, Bradesco, BTG Pactual

Distribuidores (diferentes da própria Asset) *External Distributors*

A7 AAI, BNY Mellon, Bradesco, BTG Pactual, Fator Corretora

Ratings

Não disponível. *Not available.*

Prêmios *Awards*

Ranking Fundos de Investimentos 2014 Standard & Poor's 4 estrelas. Ranking de Fundos de Investimentos 2010 EXAME/FGV 4 estrelas.

GAP Asset Management

GAP Gestora de Recursos Ltda

Endereço Address Av. Ataulfo de Paiva, 1251, 8º andar, Leblon, Rio de Janeiro/RJ, CEP 22440-034

Telefone Telephone 21 2142-1940

Sede da Matriz Holding Country Brasil *Brazil*

Página na internet Web site www.gapasset.com.br

E-mail ri@gapasset.com.br

Fundação Inception Date 1996

Investidores Brasileiros Brazilian Investors

21 2142-1976/ri@gapasset.com.br/www.gapasset.com.br

Investidores Estrangeiros Foreign Investors

21 2142-1940/ri@gapasset.com.br/www.gapasset.com.br

| Equipe/ Team | Cargo/ Function | Nome/ Name | Formação/ Degree | Anos instituição/ Asset Years | Anos mercado/ Market years | |
|---|--|-------------------------------|------------------|-------------------------------|----------------------------|----|
| Equipe Executiva <i>Executive Team</i> | Sócio/CIO | Oscar Camargo | Engenharia | 19 | 29 | |
| | Sócio Gestor/Managing Partner | Renato Junqueira | Economia | 24 | 30 | |
| | Sócio Gestor/Managing Partner | Leonardo Callou | Economia | 19 | 29 | |
| | Compliance | Ellen Marcia | Direito | 8 | 20 | |
| | Marketing/Distribuição-Distribution | Fernando Telles | Economia | 1 | 24 | |
| | Gestão de Riscos/Risk Management | Roberta Fonseca | Engenharia | 6 | 9 | |
| | Economista-Chefe/Chief Economist | Anna Reis | Economia | 7 | 8 | |
| | Economista-Chefe/Chief Economist | Michelle Chan | MBA | 1 | 14 | |
| | Equipe de Gestão <i>Management Team</i> | Sócio/CIO | Oscar Camargo | Engenharia | 19 | 29 |
| | | Sócio Gestor/Managing Partner | Renato Junqueira | Economia | 24 | 30 |
| Sócio Gestor/Managing Partner | | Leonardo Callou | Economia | 19 | 29 | |
| Trading | | Arthur Orlande | Economia | 3 | 3 | |

PL R\$ 4.252,9 Milhões/*AuM BRL 4,252.9 millions (Dez/Dec.2018)*

Missão da Asset *Mission Statement*

Com foco voltado para a preservação de capital e o controle de riscos, a GAP se concentra na gestão de investimentos e no atendimento diferenciado.

Focused on preservation of capital and risk control, GAP concentrates on investment management and special customer service.

Serviços Prestados no Brasil *Brazilian Services*

Gestão de fundos de investimento multimercados. Temos o compromisso de oferecer aos nossos clientes alternativas de investimentos diferenciadas e de elevada expectativa de retorno, capazes de atender a diversos perfis no longo prazo.

Hedge funds management. We are committed to offering our clients special investment alternatives with high expectation of return, capable of attending several profiles in the long term.

Serviços Exterior

Gestão de fundos de investimento.

Investment funds management.

Custodiantes *Custodians*

BNY Mellon, Bradesco, ItaúUnibanco

Distribuidores (diferentes da própria Asset) *External Distributors*

BNY Mellon

Ratings

Moody's: MQ2 escala brasileira.

Prêmios *Awards*

Valor Investe, 5 estrelas para o Fundo GAP Long Short no ranking Alocação Mista Flexível em 2012. Valor Investe, 5 estrelas para o Fundo GAP Ações FIA no anos de 2011, 2012 e 2014. Exame, 5 estrelas para o Fundo GAP Ações FIA no ano de 2011. Valor Investe, 5 estrelas para o Fundo GAP Equity Value FIC FIA I no ano de 2014.

Garde Asset Management**Garde Asset Management Gestão de Recursos Ltda**

Endereço Address Av. Magalhães de Castro, 4800, Park Tower, cj.132, São Paulo/SP, CEP 05502-001

Telefone Telephone 11 3017-0570

Sede da Matriz Holding Country Brasil *Brazil*

Página na internet Web site www.garde.com.br

E-mail clientes@garde.com.br

Fundação Inception Date 2013

Investidores Brasileiros Brazilian Investors

11 3017-0590/clientes@garde.com.br/www.garde.com.br

Investidores Estrangeiros Foreign Investors

11 3017-0590/clientes@garde.com.br/www.garde.com.br

| Equipe/ Team | Cargo/ Function | Nome/ Name | Formação/ Degree | Anos instituição/ Asset Years | Anos mercado/ Market years |
|---|----------------------------------|------------------------------|-----------------------|-------------------------------|----------------------------|
| Equipe Executiva <i>Executive Team</i> | Sócio/CIO | Carlos Luiz Marino Calabresi | Especialização | 5 | 34 |
| | Sócio/Partner | Marcelo Fidêncio Giufrida | Especialização | 5 | 34 |
| | Sócio Gestor/Managing Partner | Marcio Alexandre Georgetti | Engenharia | 5 | 21 |
| | Sócio Gestor/Managing Partner | Rodrigo Berloff Pagnani | Engenharia | 5 | 16 |
| Equipe de Gestão <i>Management Team</i> | Sócio/CIO | Carlos Luiz Marino Calabresi | Especialização | 5 | 34 |
| | Sócio Gestor/Managing Partner | Marcio Alexandre Georgetti | Engenharia | 5 | 21 |
| | Sócio Gestor/Managing Partner | Rodrigo Berloff Pagnani | Engenharia | 5 | 16 |
| | Research | Alexandre Lintz | Doutorado em Finanças | 3 | 17 |
| | Economista-Chefe/Chief Economist | Daniel Valladares Weeks | Doutorado em Economia | 5 | 14 |
| | Sócio Gestor/Managing Partner | Eduardo de Campos Magozo | Economia | 5 | 13 |
| | Renda Variável/Stocks | Francisco Kops | Administração/CFA | 2 | 14 |
| | Gestor/Manager | Christian Spanger | Engenharia | 5 | 11 |
| | Gestor/Manager | André Shiokawa | Especialização | 2 | 15 |
| | Gestor/Manager | Raphael Ornellas | Doutorado em Economia | 2 | 11 |
| | Gestor/Manager | Jose Valente | Engenharia | 3 | 10 |
| | Gestor/Manager | William Pinto Pereira Leite | Engenharia | 1 | 11 |
| | Gestor/Manager | Leonardo Baptista Moraes | Engenharia | 1 | 16 |
| Pesquisa Econômica/ <i>Economic Research</i> | Ricardo Romano | Economia | 4 | 7 | |

PL R\$ 5.817,3 Milhões/*AuM BRL 5,817.3 millions (Dez/Dec.2018)*

Missão da Asset Mission Statement

A Garde é uma gestora independente fundada por profissionais com larga experiência nos mercados financeiro e de capitais. Especializada em fundos multimercados, busca obter rentabilidade superior e consistente no longo prazo para seus clientes.

Garde Asset Management is an independent asset manager founded by professionals with wide experience in financial and capital markets. It is specialized in hedge funds and seeks to achieve superior and consistent profitability in the long term for its clients.

Serviços Prestados no Brasil Brazilian Services

A Garde possui atualmente fundos Multimercado e de Previdência. O objetivo dos nossos fundos é buscar rentabilidade superior à variação da Taxa CDI investindo em diversas classes de ativos financeiros, preponderantemente juros, câmbio e ações, respeitando os limites das legislações vigentes.

Garde currently has hedge and pension funds. The objective of our funds is to seek profitability higher than the variation of the CDI rate by investing in several classes of financial assets, mainly

interest, exchange and shares, respecting the limits of the current legislation.

Serviços Exterior

O fundos de investimentos da Garde podem receber aplicações de investidores estrangeiros.

Garde investment funds may receive assets from foreign investors.

Custodiantes Custodians

Banco BTG Pactual, BNY Mellon, ItaúUnibanco

Distribuidores (diferentes da própria Asset) External Distributors

Banco do Brasil, BTG Pactual, Consenso, GPS, Itaú, JP Morgan, Reliance, Santander, Votorantim, XP Investimentos

Ratings

Não disponível. *Not available.*

Prêmios Awards

Não disponível. *Not available.*

GateInvest Gestão de Recursos**GateInvest Gestão de Recursos Ltda**

Endereço Address Rua Doutor Renato Paes de Barros, 717, cj.34, São Paulo/SP, CEP 04530-001

Telefone Telephone 11 3071-3404

Sede da Matriz Holding Country Brasil *Brazil*

Página na internet Web site www.gateinvest.com.br

E-mail fundos@gateinvest.com.br

Fundação Inception Date 2015

Investidores Brasileiros Brazilian Investors

11 3071-3404/fundos@gateinvest.com.br/www.gateinvest.com.br

Investidores Estrangeiros Foreign Investors

| Equipe/ Team | Cargo/ Function | Nome/ Name | Formação/ Degree | Anos instituição/ Asset Years | Anos mercado/ Market years |
|--|-------------------------------|---------------------------------|-------------------------|-------------------------------|----------------------------|
| Equipe Executiva <i>Executive Team</i> | Sócio Gestor/Managing Partner | Msrceolo H. Mazironi | MBA no Exterior | 3 | 16 |
| | Sócio/Partner | Leandro Teixeira Lopes de Souza | Mestrado em Estatística | 1 | 9 |
| | Sócio/Partner | Frederico Korting de Ataíde | MBA no Exterior | 1 | 16 |
| | Sócio/Partner | Gustavo T. C. Perez | MBA no Exterior | 1 | 8 |
| Equipe de Gestão <i>Management Team</i> | Gestor/Manager | Marcelo H. Mazironi | MBA no Exterior | 3 | 16 |
| | Research | Frederico Korting de Ataíde | MBA no Exterior | 2 | 16 |
| | Research | Gustavo T. C. Perez | MBA no Exterior | 3 | 8 |

PL R\$ 18,3 Milhões/*AuM BRL 18.3 millions (Dez/Dec.2018)*

Missão da Asset Mission Statement

Ampliar o horizonte e a oferta de produtos para o investidor brasileiro, por meio da busca de oportunidades de investimentos no mercado de ações internacionais, principalmente nos mercados americano e europeu.

Broaden the horizon and the offer of products to the Brazilian investor, through the search of investment opportunities in the international stock market, mainly in the American and European markets.

Serviços Prestados no Brasil Brazilian Services

Gestão de fundos de investimento.

Management of investment funds.

Serviços Exterior

A GateInvest não presta serviços a clientes estabelecidos no exterior.

GateInvest does not provide services to overseas customers.

Custodiantes Custodians

Banco Itaú

Distribuidores (diferentes da própria Asset) External Distributors

Credit Suisse Hedging-Griffo

Ratings

Não disponível. *Not available.*

Prêmios Awards

Não disponível. *Not available.*

Gávea Investimentos**Gávea Investimentos Ltda**

Endereço Address Av. Ataulfo de Paiva, 1100, 7º andar, Leblon, Rio de Janeiro/RJ, CEP 22440-035

Telefone Telephone 21 3526-9901

Sede da Matriz Holding Country Brasil *Brazil*

Página na internet Web site www.gaveainvest.com.br

E-mail relacionamento@gaveainvest.com.br

Fundação Inception Date 2003

Investidores Brasileiros Brazilian Investors

11/21 3526-9901/relacionamento@gaveainvest.com.br/

www.gaveainvest.com.br

Investidores Estrangeiros Foreign Investors

11 3526-9931/IR@gaveainvest.com.br/www.gaveainvest.com.br

| Equipe/ Team | Cargo/ Function | Nome/ Name | Formação/ Degree | Anos instituição/ Asset Years | Anos mercado/ Market years |
|--|---|--------------------|-----------------------|-------------------------------|----------------------------|
| Equipe Executiva <i>Executive Team</i> | Presidente/CEO | Amaury Bier | Mestrado em Economia | 14 | 31 |
| | Diretor/Director | Arminio Fraga Neto | Doutorado em Economia | 15 | 35 |
| | Diretor/Director | Luiz H. Fraga | MBA no Exterior | 15 | 35 |
| | Diretor/Director | Gabriel Srouf | Mestrado em Economia | 15 | 16 |
| | Diretor/Director | Edward Amadeo | Doutorado em Finanças | 12 | 34 |
| Equipe de Gestão <i>Management Team</i> | Multimercados/Hedge Funds | Arminio Fraga Neto | Doutorado em Economia | 15 | 35 |
| | Multimercados/Hedge Funds | Gabriel Srouf | Mestrado em Economia | 15 | 16 |
| | Produtos Estruturados/ Structured Products | Luiz H. Fraga | MBA no Exterior | 15 | 35 |
| | Produtos Estruturados/ Structured Products | Amaury Bier | Economia | 14 | 31 |
| | Multimercados/Hedge Funds | Edward Amadeo | Doutorado em Finanças | 12 | 34 |

PL R\$ 9.955,6 Milhões/*AuM BRL 9,955.6 millions (Dez/Dec.2018)*

Missão da Asset Mission Statement

Obter retorno absoluto no médio e longo prazo. Gestão baseada em análise macro e fundamentalista, com foco na preservação de capital. Áreas de negócios: Fundos Multimercado e Private Equity.

Achieve absolute return in the medium and long term. Management based on macro and fundamental analysis, focused on the preservation of capital. Areas of business: hedge and private equity funds.

Serviços Prestados no Brasil Brazilian Services

Mensalmente enviamos um relatório dos fundos e carta de gestão. Adicionalmente, realizamos teleconferências e visitas e temos um sócio e membro dos comitês de investimentos que também dá suporte aos investidores.

We send a report of the funds and letter of management monthly. Besides, we make teleconferences, visits and have one partner and member of the investment committees who also assist investors.

Serviços Exterior

Mensalmente enviamos um relatório dos fundos e carta de gestão. Adicionalmente, realizamos teleconferências, visitas, e temos um sócio e membro dos comitês de investimentos que também dá suporte aos investidores.

We send a report of the funds and letter of management monthly. Besides, we make teleconferences, visits and have one partner and member of the investment committees who also assist investors.

Custodiantes Custodians

Banco Bradesco

Distribuidores (diferentes da própria Asset) External Distributors

Não disponível. *Not available.*

Ratings

Austin: QG2+.

Prêmios Awards

Não disponível. *Not available.*

Grou Capital**Grou Capital Ltda**

Endereço Address Av. Magalhães de Castro 4800, cj.42, Torre 1, São Paulo/SP, CEP 05676-120

Telefone Telephone 11 3755-1168

Sede da Matriz Holding Country Brasil *Brazil*

Página na internet Web site www.groucapital.com

E-mail atendimento@groucapital.com

Fundação Inception Date 2017

Investidores Brasileiros Brazilian Investors

11 3755-1168/atendimento@groucapital.com/

www.groucapital.com

Investidores Estrangeiros Foreign Investors

| Equipe/ Team | Cargo/ Function | Nome/ Name | Formação/ Degree | Anos instituição/ Asset Years | Anos mercado/ Market years |
|--|-------------------------------|------------------|---------------------------------|-------------------------------|----------------------------|
| Equipe Executiva <i>Executive Team</i> | Sócio/Presidente | Tiago Cunha | Mestrado em Economia e Finanças | 1 | 21 |
| | Sócio Gestor/Managing Partner | Wesley Okada | Ciências Econômicas | 1 | 16 |
| Equipe de Gestão <i>Management Team</i> | Sócio/Partner | Andrea Brito | Mestrado em Economia e Finanças | 1 | 21 |
| | Sócio/Partner | Guilherme Pinori | Pós Graduação | 1 | 16 |
| | Sócio/Partner | André Prata | Administração | 1 | 5 |
| | Sócio/Partner | Pedro Martins | Mestrando | 1 | 7 |
| | Sócio/Partner | André Campanelli | Ciências Econômicas | 1 | 6 |

PL R\$ 263,9 Milhões/*AuM BRL 263.9 millions (Dez/Dec.2018)*

Missão da Asset Mission Statement

A Grou Capital é uma gestora de recursos independente com foco na gestão de fundos de renda variável, cujos principais sócios possuem mais de 15 anos de experiência no mercado brasileiro.

Grou Capital is an independent asset manager focused on the management of equity funds, whose main partners have more than 15 years of experience in the Brazilian market.

Serviços Prestados no Brasil Brazilian Services

A Grou Capital possui 2 fundos de renda variável abertos: Grou Valor FIC FIA I para Investidores em Geral e Grou Absoluto FIC FIM para Investidores em geral, além dos fundos exclusivos. Sua filosofia baseia-se em transparência, performance, processos e pessoas. O processo de investimento baseia-se em análise fundamentalista de longo prazo para identificar potenciais investimentos e controle de risco em tempo real.

Grou Capital has 2 equity funds available for investments: Grou FIC FIA I for investors in general and Absolute Grou FIC FIM for investors in general and to exclusive funds. Its philosophy is based on transparency, performance, processes and people. The investment process is based on long-term fundamentalist analysis to identify potential investments and real-time risk control.

Serviços Exterior

No momento não possuímos clientes no exterior.
At the moment we do not have clients abroad.

Custodiantes Custodians

BNY Mellon, Bradesco

Distribuidores (diferentes da própria Asset) External Distributors

BNY Mellon, JL Investimentos, Órama

Ratings

Moody's: MQ3 escala internacional.

Prêmios Awards

Não disponível. *Not available.*

Guarda Investimentos**Guarda Investimentos Gestora de Recursos Ltda**

Endereço Address Rua Dr. Neto de Araújo 320, cj.503/504, Vila Mariana, São Paulo/SP, CEP 04111-001

Telefone Telephone 11 4130-7787

Sede da Matriz Holding Country Brasil *Brazil*

Página na internet Web site www.guadainvestimentos.com.br

E-mail fundos@guadainvestimentos.com.br

PL R\$ 1,8 Milhões/AuM BRL 1.8 millions (Dez/Dec.2018)

Missão da Asset Mission Statement

Nossa missão é atuar de forma independente na seleção dos melhores ativos, tanto na alocação dos recursos como na gestão dos FIDCs, sempre respeitando a regulamentação vigente e a melhor relação risco/retorno.

Our mission is to act independently in the selection of the best assets, both in the allocation of resources and in the management of FIDCs, always respecting the current regulations and the best risk / return ratio.

Serviços Prestados no Brasil Brazilian Services

Gestão de fundos de investimentos
Investment funds management.

Fundação Inception Date 2018

Investidores Brasileiros Brazilian Investors

11 4130-7787/fundos@guadainvestimentos.com.br/www.guadainvestimentos.com.br

Investidores Estrangeiros Foreign Investors

Serviços Exterior

Não disponível. *Not available.*

Custodiantes Custodians

Não disponível. *Not available.*

Distribuidores (diferentes da própria Asset) External Distributors

Não disponível. *Not available.*

Ratings

Não disponível. *Not available.*

Prêmios Awards

Não disponível. *Not available.*

HIX Capital**HIX Investimentos Ltda**

Endereço Address Rua Iguatemi, 192, cj.113, Itaim Bibi, São Paulo/SP, CEP 01451-010

Telefone Telephone 11 2532-1065

Sede da Matriz Holding Country Brasil *Brazil*

Página na internet Web site www.hixcapital.com.br

E-mail contato@hixcapital.com.br

Fundação Inception Date 2012

Investidores Brasileiros Brazilian Investors

11 2532-1065/ri@hixcapital.com.br/www.hixcapital.com.br

Investidores Estrangeiros Foreign Investors

11 2532-1065/ri@hixcapital.com.br/www.hixcapital.com.br

| Equipe/ Team | Cargo/ Function | Nome/ Name | Formação/ Degree | Anos instituição/ Asset Years | Anos mercado/ Market years |
|--|-----------------|------------------|------------------|-------------------------------|----------------------------|
| Equipe Executiva <i>Executive Team</i> | Sócio/CIO | Rodrigo Heilberg | Engenharia | 6 | 15 |
| | Sócio/Partner | Gustavo Heilberg | Engenharia | 6 | 13 |
| | Sócio/Partner | Caio Lewkowicz | Administração | 6 | 10 |
| Equipe de Gestão <i>Management Team</i> | Gestor/Manager | Rodrigo Heilberg | Engenharia | 6 | 15 |
| | Sócio/Partner | Caio Lewkowicz | Administração | 6 | 10 |
| | Sócio/Partner | Matheus Moura | Engenharia | 3 | 3 |
| | Sócio/Partner | Ilo Emerenciano | Engenharia | 4 | 5 |

PL R\$ 860,5 Milhões/AuM BRL 860.5 millions (Dez/Dec.2018)

Missão da Asset Mission Statement

A missão da HIX é atingir alto retorno absoluto no longo prazo, através do investimento em ações via um portfólio de empresas com alto potencial de retorno e baixo risco de perda permanente de capital.

HIX's mission is to achieve high absolute returns in the long term by investing in stocks through a portfolio of companies with high potential for return and low risk of permanent loss of capital.

Serviços Prestados no Brasil Brazilian Services

Gestão de fundos de investimentos em ações com foco em empresas brasileiras, visando o retorno absoluto no longo prazo.
Management of investment funds in equity focused on Brazilian companies, aiming at the absolute return in the long term.

Serviços Exterior

Gestão de fundos de investimentos em ações com foco em empresas brasileiras, visando o retorno absoluto no longo prazo.
Management of investment funds in equity focused on Brazilian companies, aiming at the absolute return in the long term.

Custodiantes Custodians

Banco Bradesco, Banco Santander, BNY Mellon

Distribuidores (diferentes da própria Asset) External Distributors

BTG Pactual, Easyinvest, Guide, Órama, XP Investimentos

Ratings

Austin: QG 3+.

Prêmios Awards

5 Estrelas pela Morningstar Inc (HIX Capital FIA - 2017). 5 Estrelas e um dos melhores fundos de ações pela revista Exame (HIX Institucional FIA - 2017).

Ibiuna Investimentos**Ibiuna Investimentos Ltda**

Endereço Address Av. São Gabriel, 477, 15º andar, São Paulo/SP, CEP 01435-001

Telefone Telephone 11 2655-0355

Sede da Matriz Holding Country Brasil *Brazil*

Página na internet Web site www.ibiunainvest.com.br

E-mail contato@ibiunainvest.com.br

Fundação Inception Date 2010

Investidores Brasileiros Brazilian Investors

11 2655-0355/contato@ibiunainvest.com.br/

www.ibiunainvest.com.br

Investidores Estrangeiros Foreign Investors

11 2655-0355/contato@ibiunainvest.com.br/

www.ibiunainvest.com.br

| Equipe/ Team | Cargo/ Function | Nome/ Name | Formação/ Degree | Anos instituição/ Asset Years | Anos mercado/ Market years |
|--|-----------------|---------------------------------|---------------------------|-------------------------------|----------------------------|
| Equipe Executiva <i>Executive Team</i> | Sócio/CIO | Rodrigo Telles da Rocha Azevedo | Doutorado em Economia | 8 | 25 |
| | Sócio/CIO | Mario Gomes Torós | Mestrado em Administração | 8 | 27 |
| | Sócio/CIO | André Silva Telles Lion | MBA/CFA | 7 | 26 |
| | Sócio/Partner | Carlos Augusto Saldanha | MBA | 8 | 20 |
| | Sócio/Partner | Caio Marcus de Aquino e Santos | MBA | 8 | 21 |
| Equipe de Gestão <i>Management Team</i> | Sócio/Partner | Rodrigo Perestrelo Storti | Engenharia | 8 | 20 |
| | Sócio/CIO | Rodrigo Telles da Rocha Azevedo | Doutorado em Economia | 8 | 25 |
| | Sócio/CIO | Mario Gomes Torós | Mestrado em Administração | 8 | 27 |
| | Sócio/CIO | André Silva Telles Lion | MBA/CFA | 7 | 26 |
| | Sócio/Partner | Rodrigo Perestrelo Storti | Engenharia | 8 | 20 |
| | Sócio/Partner | Marcelo Braga Covo | Mestrado em Economia | 8 | 14 |
| | Sócio/Partner | Gabriel Groh | Finanças | 1 | 9 |
| | Sócio/Partner | Rodolfo Aranha Alves Barreto | Economia | 2 | 18 |
| | Sócio/Partner | José Luis Azevedo de Oliveira | Economia | 3 | 20 |
| | Sócio/Partner | André Tormin Gusmão da Silveira | CFA | 4 | 14 |
| | Sócio/Partner | Bernard Holcman | Administração | 7 | 14 |
| | Sócio/Partner | Fabiano Beltrão Barcik | CFA | 7 | 15 |
| | Sócio/Partner | Marcelo Mizrahi | Administração | 2 | 16 |
| | Sócio/Partner | Pedro Panzoldo Grimaldi | Administração | 2 | 12 |
| | Sócio/Partner | Bruno Cesar Miranda Cardoso | Economia | 8 | 8 |

PL R\$ 6.603,0 Milhões/AuM BRL 6,603.0 millions (Dez/Dec.2018)

Missão da Asset Mission Statement

Grupo de investimentos liderada por Mário Torós, Rodrigo Azevedo e André Lion. A empresa tem como base um sólido time de gestão, método e disciplina na gestão de recursos, cultura meritocrática e elevados padrões de governança e infra-estrutura.

Investments group led by Mário Torós, Rodrigo Azevedo and André Lion. The company is based on a solid management team, method and discipline in the management of assets, meritocratic culture and high standards of governance and infrastructure.

Serviços Prestados no Brasil Brazilian Services

A Ibiuna Investimentos é um grupo de gestão de investimentos baseada em São Paulo, atualmente com R\$ 6,6 bilhões em ativos sob gestão em estratégias líquidas distribuídas em 3 famílias de fundos: multimercado macro, ações e previdência.

Ibiuna Investments is an investment management group based in Sao Paulo, currently with R\$6.6bn in assets under management in net strategies distributed in three family funds: macro hedge, equity and pension.

Serviços Exterior

O grupo possui atualmente um único fundo offshore aberto destinado a clientes estrangeiros.

The group currently has a single offshore fund intended for foreign clients.

Custodiantes Custodians

Banco Bradesco

Distribuidores (diferentes da própria Asset) External Distributors

Não disponível. *Not available.*

Ratings

Não disponível. *Not available.*

Prêmios Awards

Prêmio Exame de Melhores Gestores 2013: Melhor gestor especialista de fundos multimercados.

Icatu Vanguarda**Icatu Vanguarda Getão de Recursos Ltda**

Endereço Address Praça 22 de abril, 36, 6º andar, Rio de Janeiro/RJ, CEP 20021-370

Telefone Telephone 21 3824-7107

Sede da Matriz Holding Country Brasil *Brazil*

Página na internet Web site www.icatuvanguarda.com.br/pt

E-mail comercialasset@icatuvanguarda.com.br

Fundação Inception Date 2003

Investidores Brasileiros Brazilian Investors

21 3824-7107/comercialasset@icatuvanguarda.com.br/

www.icatuvanguarda.com.br/pt

Investidores Estrangeiros Foreign Investors

21 3824-7107/comercialasset@icatuvanguarda.com.br/

www.icatuvanguarda.com.br/pt

| Equipe/ Team | Cargo/ Function | Nome/ Name | Formação/ Degree | Anos instituição/ Asset Years | Anos mercado/ Market years |
|--|---|-----------------------------|---------------------------------|-------------------------------|----------------------------|
| Equipe Executiva <i>Executive Team</i> | Sócio/CIO | Bernardo Schneider | Ciências Econômicas | 15 | 17 |
| Equipe de Gestão <i>Management Team</i> | Diretor/Director | Bernardo Schneider | Ciências Econômicas | 15 | 16 |
| | Gestor/Manager | Roberto Lira | Mestrado em Administração | 11 | 15 |
| | Gestor/Manager | Fernando Henrique Palermo | Economia | 7 | 15 |
| | Trading | Marco Antonio Pereira | Economia | 15 | 36 |
| | Pesquisa Econômica/ <i>Economic Research</i> | Ana Flávia Soares | Doutorado em Economia | 1 | 15 |
| | Gestão de Riscos/ <i>Risk Management</i> | Ricardo Ribeiro | Mestrado em Economia e Finanças | 5 | 9 |
| | Gestor/Manager | Alan Corrêa | Ciências Econômicas | 3 | 10 |
| | Gestor/Manager | Marcos Rechtman | Mestrado em Finanças | 8 | 10 |
| | Renda Variável/Stocks | Eduardo Silva Almeida | Ciências Econômicas | 4 | 10 |
| | Renda Variável/Stocks | Marcio Luis Pereira | MBA no Brasil | 10 | 17 |
| | Gestão de Riscos/ <i>Risk Management</i> | Carlos Magno Gonçalvez Reis | Mestrado em Economia | 6 | 6 |
| | Compliance | Larissa Meyer Gontijo | Direito | 5 | 6 |
| | Research | Eliana Bruno Pentagna | Mestrado em Economia | 8 | 13 |
| Distribuição/Distribution | Bruno Horovitz | Engenharia | 8 | 14 | |

PL R\$ 19.300,5 Milhões/AuM BRL 19,300.5 millions (Dez/Dec.2018)

Missão da Asset Mission Statement

Estamos focados na gestão de recursos para clientes institucionais, assim como na oferta de soluções adequadas para cada um dos nossos investidores. Priorizamos a permanente consistência na performance, atrelada à melhor relação risco/retorno.

We are focused on managing assets for institutional clients, as well as providing adequate solutions for each of our investors. We prioritize the permanent consistency in performance, tied to the best risk / return ratio.

Serviços Prestados no Brasil Brazilian Services

Realizamos serviço de gestão de recursos financeiros.

We carry out financial assets management service.

Serviços Exterior

Não disponível. *Not available.*

Custodiantes Custodians

Bradesco, ItaúUnibanco

Distribuidores (diferentes da própria Asset) External Distributors

Arbitral AAI, Ativa, Banco BTG Pactual, BEM DTVM, Beta Independente AAI, Galt Capital, Guide, Modal, Órama, XP Investimentos

Ratings

Moody's: MQ1 escala internacional.

Prêmios Awards

1º lugar no Ranking da Valor Investe de Melhor Gestora Geral para a Icatu Vanguarda-2018. Prêmio de Melhor Gestor de Fundos-Brasil pela International Business Magazine 2018. Excelente no Rating de Fundos Institucionais-Revista Investidor Institucional-Abril 2018. 1º lugar no Ranking da Valor Investe de melhor Gestora de Multimercados de Previdência-2017. Prêmio de Melhor Gestor de Fundos-Brasil pela The European Global Banking & Finance-2017.

Impacto Investimentos**Impacto Investimentos Ltda**

Endereço Address Av. Getúlio Vargas, 874 / 1607, Belo Horizonte/ MG, CEP 30112-021

Telefone Telephone 31 3261-5222

Sede da Matriz Holding Country Brasil *Brazil*

Página na internet Web site www.impactoinvestimentos.com.br

E-mail backoffice@impactoinvestimentos.com.br

Fundação Inception Date 2001

Investidores Brasileiros Brazilian Investors

31 3261-5222/backoffice@impactoinvestimentos.com.br/

www.impactoinvestimentos.com.br

Investidores Estrangeiros Foreign Investors

| Equipe/ Team | Cargo/ Function | Nome/ Name | Formação/ Degree | Anos instituição/ Asset Years | Anos mercado/ Market years |
|--|--|-------------------------------------|------------------|-------------------------------|----------------------------|
| Equipe Executiva <i>Executive Team</i> | Sócio/Presidente | Pedro Hermann Diniz | Economia | 19 | 21 |
| | Sócio/Partner | Izabella de Lourdes Assi Meira Lima | Economia | 19 | 21 |
| | Sócio/Partner | Lucas Miranda Netto | Administração | 4 | 21 |
| Equipe de Gestão <i>Management Team</i> | Sócio/Partner | Rodrigo Gontijo Donnard | Administração | 2 | 10 |
| | Renda Fixa/ <i>Fixed Income</i> | Pedro Hermann Diniz | Economia | 19 | 21 |
| | Renda Variável/ <i>Stocks</i> | Izabella de Lourdes Assi Meira Lima | Economia | 19 | 21 |
| | Multimercados/ <i>Hedge Funds</i> | Lucas Miranda Netto | Administração | 4 | 21 |
| | Gestão de Riscos/ <i>Risk Management</i> | Rodrigo Gontijo Donnard | Administração | 1 | 10 |

PL R\$ 206,7 Milhões/*AuM BRL 206.7 millions (Dez/Dec.2018)*

Missão da Asset Mission Statement

Gestão de carteiras de clubes e fundos de investimentos em ações e renda fixa.

Portfolio management of equity and fixed income investment funds and clubs.

Serviços Prestados no Brasil Brazilian Services

Gestão de fundos de investimentos em renda fixa e renda variável.

Management of fixed income and equity investment funds.

Serviços Exterior

Gestão de fundos de investimentos em renda fixa e renda variável.

Management of fixed income and equity investment funds.

Custodiantes Custodians

Banco ItaúUnibanco, BNY Mellon, Santander Securities Services Brasil DTVM

Distribuidores (diferentes da própria Asset) External Distributors

BNY Mellon, Órama, Santander Securities Services Brasil DTVM

Ratings

Não disponível. *Not available.*

Prêmios Awards

Não disponível. *Not available.*

Indie Capital**Indie Capital Investimentos Ltda**

Endereço Address Rua Diogo Moreira, 132, cj.101-104, São Paulo/ SP, CEP 05423-010

Telefone Telephone 11 2626-9283

Sede da Matriz Holding Country Brasil *Brazil*

Página na internet Web site www.indiecapital.com.br

E-mail contato@indiecapital.com.br

Fundação Inception Date 2011

Investidores Brasileiros Brazilian Investors

11 3136-0494/marcelo.bronze@indiecapital.com.br/

www.indiecapital.com.br

Investidores Estrangeiros Foreign Investors

11 2626-9283/paulo@indiecapital.com.br/

www.indiecapital.com.br

| Equipe/ Team | Cargo/ Function | Nome/ Name | Formação/ Degree | Anos instituição/ Asset Years | Anos mercado/ Market years |
|--|-----------------|----------------------|----------------------|-------------------------------|----------------------------|
| Equipe Executiva <i>Executive Team</i> | Sócio/Partner | Luiz Henrique Guerra | Mestrado em Economia | 6 | 17 |
| | Sócio/Partner | Daniel Reichstul | Mestrado em Economia | 6 | 16 |
| | Sócio/Partner | Felipe Montagna | Administração | 6 | 18 |
| | Sócio/Partner | Ricardo Vieira | Mestrado em Economia | 7 | 15 |
| | Sócio/Partner | Paulo Gomes | Pós Graduação | 6 | 11 |
| | Sócio/Partner | Breno Leal | Engenharia | 1 | 7 |
| Equipe de Gestão <i>Management Team</i> | Sócio/Partner | Daniel Reichstul | Economia | 6 | 16 |
| | Sócio/Partner | Felipe Montagna | Administração | 6 | 18 |
| | Sócio/Partner | Luiz Henrique Guerra | Administração | 6 | 17 |
| | Sócio/Partner | Henrique Jacob | Administração | 4 | 5 |
| | Sócio/Partner | João Nerasti | Economia | 2 | 3 |
| | Research | Felipe Bravo | não disponível | 1 | 4 |

PL R\$ 754,0 Milhões/*AuM BRL 754.0 millions (Dez/Dec.2018)*

Missão da Asset Mission Statement

Obter retornos reais acima do custo de oportunidade de nossos investidores através de investimentos prioritariamente em renda variável.

Obtain real returns above the opportunity cost of our investors through investments primarily in equity.

Serviços Prestados no Brasil Brazilian Services

Gestão de fundo de renda variável e multimercado.

Management of equity and hedge funds.

Serviços Exterior

Gestão de fundo de renda variável.

Management of equity funds.

Custodiantes Custodians

BEM DTVM, BNY Mellon, Intrag DTVM

Distribuidores (diferentes da própria Asset) External Distributors

BTG Pactual, Capital, Carpa, Daycoval, Genial, Guide, Modal, Reliance, Unifinance, XP

Ratings

Austin: QG 3+.

Prêmios Awards

Não disponível. *Not available.*

Infinity Asset Management

Infinity Asset Management Administração de Recursos Ltda

Endereço Address Rua Funchal, 418, 23º andar, São Paulo/SP, CEP 04551-060**Telefone Telephone** 11 3049-0770**Sede da Matriz Holding Country** Brasil *Brazil***Página na internet Web site** www.infinityasset.com.br**E-mail** infinity@infinityasset.com.br**Fundação Inception Date** 1999**Investidores Brasileiros Brazilian Investors**

11 3049-0770/movimento@infinityasset.com.br/

www.infinityasset.com.br

Investidores Estrangeiros Foreign Investors

11 3049-0770/movimento@infinityasset.com.br/

www.infinityasset.com.br

| Equipe/ Team | Cargo/ Function | Nome/ Name | Formação/ Degree | Anos instituição/ Asset Years | Anos mercado/ Market years |
|--|---|---------------------------|--------------------|-------------------------------|----------------------------|
| Equipe Executiva <i>Executive Team</i> | Sócio/Presidente | David Jesus Gil Fernandez | Administração | 19 | 32 |
| | Sócio/Partner | Sergio Alves Pessanha | Ciências Contábeis | 20 | 32 |
| | Sócio/Partner | André Tadeu Paes de Souza | Engenharia | 10 | 21 |
| Equipe de Gestão <i>Management Team</i> | Renda Fixa/ <i>Fixed Income</i> | Celso Gil Fernandez | Administração | 14 | 27 |
| | Renda Variável/ <i>Stocks</i> | André Tadeu Paes de Souza | Engenharia | 10 | 21 |
| | Middle Office | Karina Miloni | Superior completo | 8 | 16 |
| | Compliance | Sérgio Alves Pessanha | Ciências Contábeis | 20 | 32 |
| | Fundos de Fundos/ <i>Fund of Funds</i> | Felipe Wada de Souza | MBA no Brasil | 1 | 19 |
| | Gestão de Riscos/ <i>Risk Management</i> | Fabio Traldi | MBA no Brasil | 1 | 22 |
| | Produtos Estruturados/ <i>Structured Products</i> | Eduardo Silva | Análise de Sistema | 4 | 31 |
| | Economista-Chefe/ <i>Chief Economist</i> | Jason Vieira | Economia | 4 | 27 |

PL R\$ 624,8 Milhões/*AuM BRL 624.8 millions (Dez/Dec.2018)***Missão da Asset Mission Statement**

Gestão e alocação em fundos de investimentos para os clientes Infinity, com a proposta de criar serviços diferenciados e inovadores, oferecendo uma filosofia de investimento própria e exclusiva de gestão.

Management and allocation in investment funds for clients of Infinity, with the proposal of creating differentiated and innovative services, offering its own and exclusive investment management philosophy.

Serviços Prestados no Brasil Brazilian Services

Operando em todos os segmentos do mercado financeiro nacional, a Infinity Asset Management é uma empresa especializada em gestão de fundos e alocação de cotas de fundos de investimento. Prezando pela alta qualidade e segurança, agregando valor e sempre com o compromisso de preservação do patrimônio do cliente.

Operating in all segments of the national financial market, Infinity Asset Management is a company specialized in fund management and allocation of investment fund shares. Pricing for high quality and safety, adding value and always with the commitment to preserve the patrimony of the client.

Serviços Exterior

Até o presente momento não possuímos clientes no exterior.

To date, we do not have clients abroad.

Custodiantes Custodians

BRB DTVM, Santander Securities Services

Distribuidores (diferentes da própria Asset) External Distributors

A. Cesar de Vasconcellos Filho AAI, IWM AAI, Henri Siro Evraud AAI, Pedro Torres AAI, SLR AAI

Ratings

Não disponível. *Not available.*

Prêmios Awards

2017-Fundo Infinity HEDGE FIM 4 estrelas EXAME. 2017-Fundo 5 Estrelas Infinity Hedge, Infinity Eagle, Infinity Lotus, Infinity Tiger. 2017-1 premiação-Melhores fundos para Institucionais-Revista Investidor Institucional. 2015-2 premiações-Melhores fundos para Institucionais-Revista Investidor Institucional. 2014 2 premiações-Melhores fundos para Institucionais-Revista Investidor Institucional.

Infra Asset

Infra Asset Management Ltda

Endereço Address Al. Santos, 2224, cj.71, Cerqueira César, São Paulo/SP, CEP 01418-200**Telefone Telephone** 11 3165-8100**Sede da Matriz Holding Country** Brasil *Brazil***Página na internet Web site** www.infraasset.com**E-mail** contato@infraasset.com**Fundação Inception Date** 2003**Investidores Brasileiros Brazilian Investors**

11 3165-8100/contato@infraasset.com/www.infraasset.com

Investidores Estrangeiros Foreign Investors

11 3165-8100/contato@infraasset.com/www.infraasset.com

| Equipe/ Team | Cargo/ Function | Nome/ Name | Formação/ Degree | Anos instituição/ Asset Years | Anos mercado/ Market years |
|--|---|----------------------------------|-------------------------|-------------------------------|----------------------------|
| Equipe Executiva <i>Executive Team</i> | Diretor/ <i>Director</i> | Ricardo Kassardjian | Administração | 15 | 19 |
| | Diretor/ <i>Director</i> | Paulo Boschiero | Engenharia | 8 | 9 |
| Equipe de Gestão <i>Management Team</i> | Sócio/Partner | Eduarda Guimarães De Leoni Ramos | Relações Internacionais | 5 | 6 |
| | Sócio/Partner | Cristiano Otoni | Ciências Contábeis | 4 | 17 |
| | Produtos Estruturados/ <i>Structured Products</i> | Ismail Cristiano Souza Moutinho | Administração | 6 | 13 |

PL R\$ 212,8 Milhões/*AuM BRL 212.8 millions (Dez/Dec.2018)***Missão da Asset Mission Statement**

Exercer uma gestão efetiva em projetos de pequeno e médio portes na área de infraestrutura, visando o melhor retorno financeiro e contribuindo para o desenvolvimento local.

Effectively manage small-sized and medium-sized projects in the area of infrastructure, aiming at the best financial return and contributing to the local development.

Serviços Prestados no Brasil Brazilian Services

Gestora de recursos focada em fundos de participação em projetos de infraestrutura. Busca a geração de valor para seus cotistas e atua de maneira responsável na melhoria da infraestrutura de energia, saneamento e logística do país. Participa em todas as etapas dos projetos, com gestão ativa, presença e representação nas empresas investidas, seguindo elevados padrões de governança corporativa.

Asset manager focused on funds of participation in infrastructure projects. It seeks to create value to its shareholders and acts responsibly to improve infrastructure of the energy, sanitation and logistics sectors in the country. It takes part in all steps of the projects, with active management, presence and representation in the firms in which it invests, following high standards of corporate governance.

Serviços Exterior

Não disponível. *Not available.*

Custodiantes Custodians

Planner Corretora de Valores, RJI Corretora

Distribuidores (diferentes da própria Asset) External Distributors

Não disponível. *Not available.*

Ratings

LF Rating: LFG-3.

Prêmios Awards

Não disponível. *Not available.*

Integral Investimentos**Integral Investimentos Ltda**

Endereço Address Av. Brigadeiro Faria Lima, 1663, 3º andar, São Paulo/SP, CEP 01452-001

Telefone Telephone 11 3103-9999

Sede da Matriz Holding Country Brasil *Brazil*

Página na internet Web site www.integralinvest.com.br

E-mail invest@integralinvest.com.br

Fundação Inception Date 2003

Investidores Brasileiros Brazilian Investors

11 3103-9999/invest@integralinvest.com.br/

www.integralinvest.com.br

Investidores Estrangeiros Foreign Investors

| Equipe/ Team | Cargo/ Function | Nome/ Name | Formação/ Degree | Anos instituição/ Asset Years | Anos mercado/ Market years |
|--|-----------------|---|------------------|-------------------------------|----------------------------|
| Equipe Executiva <i>Executive Team</i> | Sócio/Partner | Bruno Amadei Junior | Administração | 14 | 30 |
| | Sócio/Partner | Marcelo Giraudon | Administração | 14 | 30 |
| | Sócio/Partner | Fernando Augusto José | Administração | 1 | 25 |
| | Sócio/Partner | Antonio Hermann Dias Menezes de Azevedo | Administração | 14 | 30 |
| Equipe de Gestão <i>Management Team</i> | Gestor/Manager | Bruno Amadei Junior | Administração | 14 | 30 |

PL R\$ 4.433,6 Milhões/*AuM BRL 4,433.6 millions (Dez/Dec.2018)*

Missão da Asset Mission Statement

A Integral Investimentos é uma gestora de recursos independente, com mais de 12 anos de experiência, especializada em operações de crédito estruturado e securitização.

Integral Investments is an independent asset manager with more than 12 years of experience which is specialized in securitization and structured credit operations.

Serviços Prestados no Brasil Brazilian Services

Estruturação, gestão de FIDC e demais fundos estruturados, gestão de fundos de investimento aberto e exclusivo que tenham por objetivo investir em ativos de Renda Fixa e cotas de fundos de investimento conforme ICVM 555 e suas atualizações.

Structuring, management of FIDC and other structured funds, management of open and exclusive investment funds whose objective is to invest in Fixed Income assets and quotas of investment funds according to ICVM 555 and its updates.

Serviços Exterior

Atualmente a Integral Investimentos não possui clientes com sede no exterior.

Currently, Integral Investments does not have clients based abroad.

Custodiantes Custodians

Banco Bradesco, BNY Mellon, Caixa Econômica Federal, CM Capital, Finaxis, Oliveira Trust, Santander

Distribuidores (diferentes da própria Asset) External Distributors

Não disponível. *Not available.*

Ratings

Liberum: AMP-2.

Prêmios Awards

Troféu Benchmark na categoria Estrategista de FIDC, Revista Investidor Institucional 2014. Troféu Benchmark na categoria Estrategista de FIDC, Revista Investidor Institucional 2013.

IP Capital Partners**Investidor Profissional Gestão de Recursos Ltda**

Endereço Address Rua Dias Ferreira, 190/702, Rio de Janeiro/RJ, CEP 22431-050

Telefone Telephone 21 2104-0500

Sede da Matriz Holding Country Brasil *Brazil*

Página na internet Web site www.ip-capitalpartners.com

E-mail faleconosco@ip-cp.com

Fundação Inception Date 1988

Investidores Brasileiros Brazilian Investors

21 2104-0500/faleconosco@ip-cp.com/

www.ip-capitalpartners.com

Investidores Estrangeiros Foreign Investors

21 2104-0500/contactus@ip-cp.com/

www.ip-capitalpartners.com

| Equipe/ Team | Cargo/ Function | Nome/ Name | Formação/ Degree | Anos instituição/ Asset Years | Anos mercado/ Market years |
|--|-----------------------------------|------------------------------------|--------------------|-------------------------------|----------------------------|
| Equipe Executiva <i>Executive Team</i> | Sócio/Presidente | Christiano Guimarães Fonseca Filho | não disponível | 30 | 35 |
| | Sócio Gestor/Managing Partner | Bruno Barreto | Economia | 14 | 16 |
| | Sócio Gestor/Managing Partner | Pedro Andrade | Economia | 16 | 16 |
| | Sócio/Partner | Rodolfo Santos Marinho | MBA | 15 | 20 |
| Equipe de Gestão <i>Management Team</i> | Sócio Gestor/Managing Partner | Gabriel Raoni | Economia | 8 | 14 |
| | Sócio Associado/Associate Partner | Karen Hime | Economia | 4 | 4 |
| | Sócio Associado/Associate Partner | João Lisboa | Engenharia | 4 | 4 |
| | Sócio Associado/Associate Partner | Rafael Cattley | Administração | 5 | 5 |
| | Sócio Associado/Associate Partner | Nicolas Ilg | Economia | 5 | 5 |
| | Sócio Associado/Associate Partner | Marcele Maio | Ciências Contábeis | 4 | 11 |

PL R\$ 2.025,6 Milhões/*AuM BRL 2,025.6 millions (Dez/Dec.2018)*

Missão da Asset Mission Statement

A IP é uma gestora de recursos independente que tem como missão gerar excelentes retornos absolutos no longo prazo com segurança, liquidez e total alinhamento de interesses através do investimento focado em ações tanto brasileiras quanto globais.

IP is an independent asset manager whose mission is to generate excellent absolute returns in the long term with safety, liquidity and complete alignment of interests based on investments focused on Brazilian as well as global stocks.

Serviços Prestados no Brasil Brazilian Services

A IP se dedica exclusivamente à atividade de gestão de recursos. Os fundos, de acordo com seus diferentes mandatos, investem em empresas em variados países, setores, níveis de liquidez e valor de mercado através de 2 estratégias: IP-Participações e IP-Value Hedge.

IP is exclusively dedicated to asset management. The funds, according to their different mandates, invest in firms of several countries, sectors, level of liquidity and market value based on two strategies: IP-Participações and IP-Value Hedge.

Serviços Exterior

A IP possui estratégias específicas destinadas a investidores estrangeiros.

IP has specific strategies aimed at foreign investors.

Custodiantes Custodians

BNY Mellon Serviços Financeiros

Distribuidores (diferentes da própria Asset) External Distributors

Não disponível. *Not available.*

Ratings

Não disponível. *Not available.*

Prêmios Awards

Não disponível. *Not available.*

Itaú Unibanco**Itaú Unibanco Holding SA**

Endereço Address Praça Alfredo Egydio de Souza Aranha, 100, Torre Olavo Setubal, São Paulo/SP, CEP 04344-902

Telefone Telephone 11 5019-4140

Sede da Matriz Holding Country Brasil *Brazil*

Página na internet Web site www.itaunibanco.com.br

E-mail iir@itaunibanco.com.br

Fundação Inception Date 1924

Investidores Brasileiros Brazilian Investors

iir@itaunibanco.com.br/www.itaunibanco.com.br

Investidores Estrangeiros Foreign Investors

iir@itaunibanco.com.br/www.itaunibanco.com.br

| Equipe/ Team | Cargo/ Function | Nome/ Name | Formação/ Degree | Anos instituição/ Asset Years | Anos mercado/ Market years |
|--|---|------------------------------|---|-------------------------------|----------------------------|
| Equipe Executiva <i>Executive Team</i> | Presidente/CEO | Candido Botelho Bracher | Mestrado em Administração | 30 | 38 |
| | Diretor Executivo/ <i>Executive Director</i> | Caio Ibrahim David | Mestrado | 31 | 31 |
| | Diretor Executivo/ <i>Executive Director</i> | Flavio Augusto de Souza | Pós Graduação | 9 | 28 |
| | Diretor Executivo/ <i>Executive Director</i> | Carlos Constantini | Graduação | 11 | 20 |
| | Diretor/Director | Marcello Siniscalchi | Mestrado em Métodos Matemáticos em Finanças | 22 | 22 |
| | Superintendente/ <i>Superintendent</i> | Arlindo Pentead | Mestrado em Administração | 9 | 23 |
| | COO | Marcelo de Lima Fatio | Mestrado em Economia | 21 | 25 |
| Equipe de Gestão <i>Management Team</i> | Gestor/Manager | Marcello Siniscalchi | Mestrado em Métodos Matemáticos em Finanças | 21 | 21 |
| | Superintendente/ <i>Superintendent</i> | Felipe Tamega | Doutorado em Economia | 5 | 17 |
| | Superintendente/ <i>Superintendent</i> | Jose Euclides de Melo Ferraz | Doutorado em Estatística | 27 | 27 |
| | Superintendente/ <i>Superintendent</i> | Eduardo Camara Lopes | MBA no Brasil | 1 | 21 |
| | Superintendente/ <i>Superintendent</i> | Daniel Palaia | Doutorado em Economia | 14 | 15 |
| | Renda Variável/Stocks | Elmer Ferraz | Pós Graduação | 3 | 9 |

PL R\$ 679.507,3 Milhões/AuM BRL 679,507.3 millions (Dez/Dec.2018)

Missão da Asset Mission Statement

Com mais de 60 anos de experiência a IAM é uma das maiores gestoras de ativos da América Latina. Estamos sempre em busca de soluções e oportunidades para os mais de 2,7 milhões de investidores que nos confiam a gestão de mais de R\$ 650 Bilhões. *With more than 60 years of experience, IAM is one of the largest asset managers in Latin America. We are always looking for solutions and opportunities for the more than 2.7 million investors who entrust us with management of more than R\$ 650 Billion.*

Serviços Prestados no Brasil Brazilian Services

A Itaú Asset Management é o segmento do Itaú Unibanco especializado em gestão de recursos de clientes. Contamos com um portfólio amplo e sofisticado, que nos permite oferecer produtos adequados às particularidades de cada segmento de clientes, considerando diferentes objetivos e perfis de risco.

Itaú Asset Management is the branch of Itaú Unibanco specialized in the management of clients' assets. We have a wide and sophisticated portfolio that allow us to offer products adequate for the specific nature of each client segment, taking into account the different objectives and risk profiles.

Serviços Exterior

A Itaú Asset Management é uma asset com amplitude global. Temos presença na América Latina com escritórios de gestão e distribuição

em Bogotá, Santiago e Buenos Aires, além da sede no Brasil. Contamos também com escritórios em Nova Iorque e Dubai, responsáveis por gestão de recursos e distribuição, respectivamente. *Itaú Asset Management is a global asset. We have presence in Latin America with management and distribution offices in Bogotá, Santiago and Buenos Aires, as well as our headquarters in Brazil. We also have offices in New York and Dubai, responsible for asset management and distribution, respectively.*

Custodiantes Custodians

Não disponível. *Not available.*

Distribuidores (diferentes da própria Asset) External Distributors

Não disponível. *Not available.*

Ratings

Fitch: Highest Standards Brasil. S&P: AMP-1.

Prêmios Awards

Melhor gestora de fundos do Ano Guia Exame (2018,2017,2016,2015,2014,2013,2009,2008,2005,2001) . Prêmio Top Gestão - ValorInvest e S&P - Fundos de Renda Variável (2017, 2013, 2012, 2011, 2010). 1º Lugar no ranking da revista Investidor Institucional - Luz Soluções Financeiras - 2016, 2015 . Premio Top Gestão - ValorInvest e S&P - Categoria Alocação Mista Flexível. Rising Star Fund 2012 - Money Management fund of the year 2012.

Itaverá Investimentos**Itaverá Gestão de Recursos Ltda**

Endereço Address Rua Lauro Muller, 116, sala 2603, Rio de Janeiro/RJ, CEP 22290-160

Telefone Telephone 21 2483-2650

Sede da Matriz Holding Country Brasil *Brazil*

Página na internet Web site www.itaverainvestimentos.com.br

E-mail contato@itaverainvestimentos.com.br

Fundação Inception Date 2013

Investidores Brasileiros Brazilian Investors

21 2483-2650/comercial@itaverainvestimentos.com.br/

www.itaverainvestimentos.com.br

Investidores Estrangeiros Foreign Investors

21 2483-2650/comercial@itaverainvestimentos.com.br/

www.itaverainvestimentos.com.br

| Equipe/ Team | Cargo/ Function | Nome/ Name | Formação/ Degree | Anos instituição/ Asset Years | Anos mercado/ Market years |
|--|--|-------------------------------------|--------------------------------|-------------------------------|----------------------------|
| Equipe Executiva <i>Executive Team</i> | CIO | Rodrigo Magela Pereira | Especialização / Pós Graduação | 5 | 21 |
| | Diretor de Compliance, Risco e PLD/ <i>Compliance and Risk Director</i> | Miguel Penna Schneider | MBA no Brasil | 3 | 7 |
| | Diretor Comercial/ <i>Commercial Director</i> | Alvaro Lopes de Figueiredo Couto | Mestrado em Economia | 1 | 20 |
| Equipe de Gestão <i>Management Team</i> | CIO | Rodrigo Magela Pereira | Especialização / Pós Graduação | 6 | 21 |
| | Analista/Analyst | Fernando José Sotero de Mello Porto | Economia | 2 | 4 |
| | Analista/Analyst | Bernardo Cunha de Miranda | CFA | 6 | 8 |
| | Analista/Analyst | Felipe Borjaile Monteiro | Engenharia | 3 | 3 |
| | Trader | Adriano de Oliveira Delfino | Economia | 2 | 2 |

PL R\$ 93,7 Milhões/AuM BRL 93.7 millions (Dez/Dec.2018)

Missão da Asset Mission Statement

A Itaverá Investimentos é uma boutique de investimentos independente, especializada na gestão de fundos de ação. Nosso principal objetivo é proporcionar retornos consistentes no longo prazo a partir de análises fundamentalistas.

Itaverá is an independent investment boutique specialized in managing equity funds. Our main goal is to have consistent long-term returns based on fundamental analysis.

Serviços Prestados no Brasil Brazilian Services

Gestão de fundos de investimentos em ações em apenas uma estratégia: Long Biased. Nossa gestão preza por uma criteriosa seleção de ativos, a partir de uma análise fundamentalista, que se baseia em adquirir conhecimento profundo de um universo menor de empresas. Buscamos conhecer as empresas investidas no detalhe e de forma disciplinada, assegurando que o investimento esteja consistente com nossos valores e filosofia.

Management of stock investment funds based on one strategy: Long Biased. Our management values a careful asset selection based on fundamental analysis which seeks to acquire deep knowledge of a minor set of firms. We try to analyze firms in detail and with discipline, in order to ensure that the investment is consistent with our values and philosophy.

Serviços Exterior

Não disponível. *Not available.*

Custodiantes Custodians

BNY Mellon

Distribuidores (diferentes da própria Asset) External Distributors

Banco BTG Pactual, BNY Mellon Serviços Financeiros, Órama DTVM

Ratings

Não disponível. *Not available.*

Prêmios Awards

Não disponível. *Not available.*

Jardim Botânico Investimentos

Jardim Botânico Partners Investimentos Ltda

Endereço Address Rua Santa Luzia, 651, 14º andar, Centro, Rio de Janeiro/RJ, CEP 20030-042**Telefone Telephone** 21 2512-5574**Sede da Matriz Holding Country** Brasil *Brazil***Página na internet Web site** www.jbinvest.com.br**E-mail** info@jbinvest.com.br**Fundação Inception Date** 2003**Investidores Brasileiros Brazilian Investors**

21 2512-5574/info@jbinvest.com.br/www.jbinvest.com.br

Investidores Estrangeiros Foreign Investors

21 2512-5574/info@jbinvest.com.br/www.jbinvest.com.br

| Equipe/ Team | Cargo/ Function | Nome/ Name | Formação/ Degree | Anos instituição/ Asset Years | Anos mercado/ Market years |
|--|------------------|------------------|--------------------------------|-------------------------------|----------------------------|
| Equipe Executiva <i>Executive Team</i> | Sócio/Presidente | José Luiz Osorio | Master of Science Engineering | 15 | 45 |
| | Sócio/CIO | Eduardo Rezende | Direito | 13 | 26 |
| | Sócio/CIO | Eduardo Faria | MBA no Exterior | 13 | 37 |
| Equipe de Gestão <i>Management Team</i> | Sócio/Presidente | José Luiz Osorio | Master of Science Engineering | 15 | 45 |
| | Sócio/CIO | Eduardo Rezende | Direito | 13 | 26 |
| | Sócio/CIO | Eduardo Faria | MBA no Exterior | 13 | 37 |
| | Sócio/Partner | André Luiz Rocha | Especialização / Pós Graduação | 2 | 26 |
| | Sócio/Partner | Peter Jancso | MBA no Exterior | 11 | 22 |
| | Sócio/Partner | Flávio Clemente | Especialização / Pós Graduação | 10 | 9 |
| | Sócio/Partner | Julia Vianna | Mestrado em Economia | 9 | 9 |
| | Sócio/Partner | Helena Figueira | Especialização / Pós Graduação | 1 | 7 |
| Sócio/Partner | Gustavo Nogueira | MBA no Brasil | 6 | 8 | |

PL R\$ 236,9 Milhões/*AuM BRL 236.9 millions (Dez/Dec.2018)***Missão da Asset Mission Statement**

Gestão independente de recursos focada em 2 áreas: fundos de ações e private equity. Investimentos realizados com perspectiva de longo prazo e acompanhados com rigorosa disciplina em todos os seus estágios.

Independent asset management focused on two areas: stocks and private equity funds. Investments are made with long-term perspective and followed with rigorous discipline in all stages.

Serviços Prestados no Brasil Brazilian Services

Gestão de recursos.
Asset management.

Serviços Exterior

Gestão de recursos.
Asset management.

Custodiantes Custodians

Banco Bradesco, Banco BTG Pactual, BNP Paribas Brasil, Citi N.A.

Distribuidores (diferentes da própria Asset) External Distributors

BNY Mellon Serviços Financeiros, EM Funding, Itajubá Investimentos

RatingsNão disponível. *Not available.***Prêmios Awards**

Investidor Institucional, Excelentes em Renda Variável (Set/12), JBI Focus Institucional FIC FIA.

JGP

JGP Gestão de Recursos Ltda

Endereço Address Rua Humaitá, 275, 11º andar, Humaitá, Rio de Janeiro/RJ, CEP 22261-005**Telefone Telephone** 21 3528-8200**Sede da Matriz Holding Country** Brasil *Brazil***Página na internet Web site** www.jgp.com.br**E-mail** jgp@jgp.com.br**Fundação Inception Date** 1998**Investidores Brasileiros Brazilian Investors**

21 3528-8200/jgp@jgp.com.br/www.jgp.com.br

Investidores Estrangeiros Foreign Investors

| Equipe/ Team | Cargo/ Function | Nome/ Name | Formação/ Degree | Anos instituição/ Asset Years | Anos mercado/ Market years |
|--|--|------------------|---------------------------------|-------------------------------|----------------------------|
| Equipe Executiva <i>Executive Team</i> | Diretor Executivo/ <i>Executive Director</i> | Andre Jakurski | MBA no Exterior | 20 | 45 |
| | Diretor Executivo/ <i>Executive Director</i> | Arlindo Raggio | Economia | 20 | 27 |
| | Diretor/ <i>Director</i> | Henrique Alhante | Master em Finanças e Estratégia | 20 | 27 |
| | Diretor/ <i>Director</i> | Roberto Berardo | Economia | 17 | 26 |
| Equipe de Gestão <i>Management Team</i> | Multimercados/ <i>Hedge Funds</i> | Andre Jakurski | MBA no Exterior | 20 | 45 |
| | Multimercados/ <i>Hedge Funds</i> | Arlindo Raggio | Economia | 20 | 27 |
| | Multimercados/ <i>Hedge Funds</i> | Henrique Alhante | Master em Finanças e Estratégia | 20 | 27 |
| | Multimercados/ <i>Hedge Funds</i> | Roberto Berardo | Economia | 17 | 26 |
| | Renda Variável/ <i>Stocks</i> | Márcio Correia | Engenharia | 10 | 17 |
| | Multimercados/ <i>Hedge Funds</i> | Evandro Mota | Mestrado em Economia e Finanças | 7 | 18 |
| | Multimercados/ <i>Hedge Funds</i> | Lucas Cachapuz | Economia | 10 | 10 |
| | Renda Fixa/ <i>Fixed Income</i> | Alexandre Muller | MBA no Brasil | 4 | 15 |
| | Multimercados/ <i>Hedge Funds</i> | Bernardo Gomes | MBA no Brasil | 3 | 15 |
| | Multimercados/ <i>Hedge Funds</i> | Eduardo Cotrim | MBA no Brasil | 2 | 23 |
| | Multimercados/ <i>Hedge Funds</i> | Marcelo Mollica | Mestrado em Economia | 2 | 22 |

PL R\$ 19.453,5 Milhões/*AuM BRL 19,453.5 millions (Dez/Dec.2018)***Missão da Asset Mission Statement**

A JGP é um grupo prestador de serviços, não ligado a qualquer conglomerado financeiro, especializado na gestão discricionária de recursos.

JGP is a group that provides services, not linked to any financial conglomerate, and specialized in the discretionary management of assets.

Serviços Prestados no Brasil Brazilian Services

Gestão discricionária de recursos.
Discretionary management of assets.

Serviços Exterior

Não disponível. *Not available.*

Custodiantes Custodians

BNY Mellon

Distribuidores (diferentes da própria Asset) External DistributorsNão disponível. *Not available.***Ratings**

Moody's: MQ1 escala internacional.

Prêmios Awards

Investidor Institucional-Fundos Excelentes 2018-JGP Corporate. Ranking EXAME/FGV-2016-Melhor gestor especialista de fundos de ações. Investidor Institucional-Fundos Excelentes 2017-JGP Select. Investidor Institucional-Fundos Excelentes 2016-JGP Equity. Investidor Institucional-Fundos Excelentes 2015-JGP Equity e JGP Explorer Institucional.

Jive Asset Management

Jive Asset Gestão de Recursos Ltda

Endereço Address Av. Brigadeiro Faria Lima, 1485, 19º andar, ala leste, São Paulo/SP, CEP 01452-002**Telefone Telephone** 11 3500-5055**Sede da Matriz Holding Country** Brasil *Brazil***Página na internet Web site** www.jiveasset.com.br**E-mail** ir@jiveinvestments.com**Fundação Inception Date** 2010**Investidores Brasileiros Brazilian Investors**

11 3500-5055/ir@jiveinvestments.com/www.jiveasset.com.br

Investidores Estrangeiros Foreign Investors

11 3500-5055/ir@jiveinvestments.com/www.jiveasset.com.br

| Equipe/ Team | Cargo/ Function | Nome/ Name | Formação/ Degree | Anos instituição/ Asset Years | Anos mercado/ Market years |
|--|--|--------------------------------------|------------------------------------|-------------------------------|----------------------------|
| Equipe Executiva <i>Executive Team</i> | Sócio Gestor/ <i>Managing Partner</i> | Guilherme Rizzieri de Godoy Ferreira | MBA no Exterior | 8 | 15 |
| | Sócio Gestor/ <i>Managing Partner</i> | Alexandre Marcelo Marques Cruz | Direito Empresarial | 8 | 15 |
| | Sócio Gestor/ <i>Managing Partner</i> | Mateus Tessler Rocha | Pós Graduação | 6 | 15 |
| | Marketing/Distribuição- <i>Distribution</i> | Diego Henrique de Oliveira Fonseca | Direito/Economia/ Administração | 1 | 15 |
| Equipe de Gestão <i>Management Team</i> | Sócio Associado/ <i>Associate Partner</i> | Gustavo Felisberto Furlan | LLM | 5 | 10 |
| | Sócio Associado/ <i>Associate Partner</i> | Juliana Bertoldo Pacheco | Pós Graduação | 5 | 5 |
| | Sócio Associado/ <i>Associate Partner</i> | Vitor Sivieri de Lima | LLM | 5 | 5 |

PL R\$ 3.091,8 Milhões/*AuM BRL 3,091.8 millions (Dez/Dec.2018)***Missão da Asset Mission Statement**

Fundada em 2010, A Jive é uma plataforma de investimentos alternativos com foco na originação, aquisição e recuperação de créditos não-performados ("NPL"), créditos contra entidades públicas e privadas, imóveis e ativos distressed em geral.

Founded in 2010, Jive is an alternative investment platform focused on the origination, acquisition and recovery of non-performing loans ("NPL"), credits against public and private entities, real estate and distressed assets in general.

Serviços Prestados no Brasil Brazilian Services

Atualmente, a Jive gerencia vários veículos estruturados dedicados a ativos estressados, totalizando mais de R\$ 2,0 bilhões sob gestão, focando nos seguintes ativos: investimentos em carteiras de créditos inadimplidos, principalmente créditos corporativos, assim como créditos individuais (single-names), investimentos em precatórios, pré-precatórios e direitos creditórios contra empresas públicas e de economia mista e investimentos em ativos imobiliários, incluindo ativos estressados.

Currently, Jive manages several structured vehicles dedicated to assets under stress, totaling more than R\$ 2.0 billion under management, focusing on the following assets: investments in defaulted loan portfolios, mainly corporate loans, as well as individual loans (single-names), investments in "precatórios", pre-"precatórios" and credit rights against public and mixed-economy companies and investments in real estate assets, including assets under stress.

Serviços Exterior

Atualmente, a Jive gerencia vários veículos estruturados dedicados a ativos estressados, totalizando mais de R\$ 2,0 bilhões sob gestão, focando nos seguintes ativos: investimentos em carteiras de créditos inadimplidos, principalmente créditos corporativos, assim como créditos individuais (single-names), investimentos em precatórios, pré-precatórios e direitos creditórios contra empresas públicas e de economia mista e investimentos em ativos imobiliários, incluindo ativos estressados.

Currently, Jive manages several structured vehicles dedicated to assets under stress, totaling more than R\$ 2.0 billion under management, focusing on the following assets: investments in defaulted loan portfolios, mainly corporate loans, as well as individual loans (single-names), investments in "precatórios", pre-"precatórios" and credit rights against public and mixed-economy companies and investments in real estate assets, including assets under stress.

Custodiantes Custodians

Banco Finaxis, BNY Mellon, Modal, Socopa Corretora Paulista

Distribuidores (diferentes da própria Asset) External Distributors

Credit Suisse Hedging-Griffo, Modal

RatingsNão disponível. *Not available.***Prêmios Awards**Não disponível. *Not available.***Jmalucelli Investimentos**

J. Malucelli Distribuidora de Títulos e Valores Mobiliários Ltda

Endereço Address Rua Visconde do Rio Branco, 1488, 4º andar, Centro, Curitiba/PR, CEP 80420-210**Telefone Telephone** 41 3351-9966**Sede da Matriz Holding Country** Brasil *Brazil***Página na internet Web site** www.jmi.com.br**E-mail** atendimento@jmi.com.br**Fundação Inception Date** 1968**Investidores Brasileiros Brazilian Investors**

41 3351-9966/atendimento@jmi.com.br/www.jmi.com.br

Investidores Estrangeiros Foreign Investors

41 3351-9966/atendimento@jmi.com.br/www.jmi.com.br

| Equipe/ Team | Cargo/ Function | Nome/ Name | Formação/ Degree | Anos instituição/ Asset Years | Anos mercado/ Market years |
|--|--|-----------------------------|------------------|-------------------------------|----------------------------|
| Equipe de Gestão <i>Management Team</i> | Presidente/ <i>CEO</i> | Leonardo Deeke Boguszewski | MBA no Exterior | 11 | 11 |
| | Diretor/ <i>Director</i> | Luciano Magalhães | Pós Graduação | 2 | 33 |
| | Diretor/ <i>Director</i> | Ricardo Benatti Cunha | MBA no Brasil | 5 | 27 |
| | Diretor/ <i>Director</i> | Giuliano Silvio Dedini | CFA | 5 | 5 |
| Equipe de Gestão <i>Management Team</i> | Presidente/ <i>CEO</i> | Leonardo Deeke Boguszewski | MBA no Exterior | 11 | 11 |
| | Gestor/ <i>Manager</i> | Giuliano Silvio Dedini | CFA | 5 | 5 |
| | Compliance | Ricardo Benatti Cunha | MBA no Brasil | 5 | 27 |
| | Renda Fixa/ <i>Fixed Income</i> | Luis Tiago Machado | Pós Graduação | 9 | 17 |
| | Renda Variável/ <i>Stocks</i> | Everton Meneghini | Pós Graduação | 6 | 6 |
| | Renda Variável/ <i>Stocks</i> | Iago Ribeiro Zampieri | Graduação | 2 | 2 |
| | Renda Variável/ <i>Stocks</i> | Érico Sganzerla | Graduação | 2 | 2 |
| | Trading | Keraban Rocha | Graduação | 1 | 1 |
| | Research | Roberto Teixeira Cleto | Graduando | 1 | 1 |
| | Fundos de Fundos/ <i>Fund of Funds</i> | Murilo Andres Peres Pereira | Graduação | 1 | 1 |

PL R\$ 1.085,3 Milhões/*AuM BRL 1,085.3 millions (Dez/Dec.2018)***Missão da Asset Mission Statement**

Oferecer, para diferentes perfis de investidores, alternativas de investimento capazes de garantir a preservação de capital e a geração de riqueza em um horizonte de longo prazo.

Offer different investor profiles investment alternatives which are able to guarantee capital preservation and wealth creation in a long-term horizon.

Serviços Prestados no Brasil Brazilian ServicesAdministração e gestão de fundos de investimento.
*Administration and management of mutual funds.***Serviços Exterior**Administração e gestão de fundos de investimento.
*Administration and management of mutual funds.***Custodiantes Custodians**

Banco Bradesco, Banco Santander, Caixa Econômica Federal, BRL Trust DTVM, ItaúUnibanco

Distribuidores (diferentes da própria Asset) External Distributors

Ativa Investimentos, Mirae Asset, Órama, Paraná Banco, Valor Investimentos AAI

Ratings

Moody's: MQ2 escala internacional.

Prêmios Awards

JMalucelli Marlim Dividendos FIA - Classificação Excelente - Investidor Institucional - Mar-Ago/2018. JMalucelli Small Caps FIA - Classificação Excelente - Investidor Institucional - Mar-Ago/2018. JMalucelli Marlim Dividendos FIA - Classificação: Melhor fundo de Dividendos 2017 - Isto é Dinheiro. JMalucelli Small Caps FIA - Destaque: 2ª melhor estratégia do mercado - Valor Econômico - Out/2017.

Joule Asset Management**Joule Gestão de Recursos e Valores Mobiliários Ltda**

Endereço Address Rua Tabapuã, 500, cj.93, São Paulo/SP, CEP 04533-001

Telefone Telephone 11 3045-1647

Sede da Matriz Holding Country Brasil *Brazil*

Página na internet Web site www.jouleinvest.com.br

E-mail joule@jouleinvest.com.br

Fundação Inception Date 2006

Investidores Brasileiros Brazilian Investors

11 3045-1647/roberto@jouleinvest.com.br/

www.jouleinvest.com.br

Investidores Estrangeiros Foreign Investors

| Equipe/ Team | Cargo/ Function | Nome/ Name | Formação/ Degree | Anos instituição/ Asset Years | Anos mercado/ Market years |
|--|-------------------------------|---|---------------------|-------------------------------|----------------------------|
| Equipe Executiva <i>Executive Team</i> | Presidente/ <i>CEO</i> | José Luiz de Almeida Nogueira Junqueira | Contabilidade | 11 | 20 |
| | Diretor/ <i>Director</i> | Roberto Pinter Ie | Administração | 11 | 20 |
| Equipe de Gestão <i>Management Team</i> | Renda Variável/ <i>Stocks</i> | Jose Luiz Junqueira | Ciências Contábeis | 13 | 21 |
| | Research | Victor Haidamous Rampazzo | Engenharia | 1 | 4 |
| | Compliance | Flavio Portella Daniel | Ciências Econômicas | 1 | 25 |

PL R\$ 128,6 Milhões/*AuM BRL 128.6 millions (Dez/Dec.2018)*

Missão da Asset Mission Statement

Empresa de gestão de recursos especializada em renda variável. Seguimos nossa própria filosofia de investimento baseada no "value investing". Nosso objetivo é gerar retornos consistentes no longo prazo para todos os portfólios que administramos.

Asset management firm specializing in equity investment. We follow our own investment philosophy based on value investing. Our goal is to generate consistent long-term returns for all the portfolios we manage.

Serviços Prestados no Brasil Brazilian Services

Gestão de fundo de ações
Equity funds management.

Serviços Exterior

Não disponível. *Not available.*

Custodiantes Custodians

Socopa

Distribuidores (diferentes da própria Asset) External Distributors

Mirae, Órama, Socopa

Ratings

Não disponível. *Not available.*

Prêmios Awards

Melhores Fundos revista exame 2018. Melhores Fundos revista Istoé Dinheiro 2018.

JPP**JPP Gestão de Recursos Ltda**

Endereço Address Av. Paulista, 287, 6º andar, São Paulo/SP, CEP 01311-000

Telefone Telephone 11 2187-1494

Sede da Matriz Holding Country Brasil *Brazil*

Página na internet Web site www.jpjsa.com.br

E-mail diogo.rehder@jpjsa.com.br / marcio.sousa@jpjsa.com.br

Fundação Inception Date 2008

Investidores Brasileiros Brazilian Investors

11 2187-1494/diogo.rehder@jpjsa.com.br/www.jpjsa.com.br

Investidores Estrangeiros Foreign Investors

| Equipe/ Team | Cargo/ Function | Nome/ Name | Formação/ Degree | Anos instituição/ Asset Years | Anos mercado/ Market years |
|--|---|--------------------------------------|------------------|-------------------------------|----------------------------|
| Equipe Executiva <i>Executive Team</i> | Sócio/Presidente | Jaime Nogueira Pinheiro Filho | Economia | 11 | 36 |
| | Sócio/Partner | Daniel Capelo Pinheiro | Direito | 8 | 22 |
| | Sócio/Partner | Luiz Claudio de La Rosa | Engenharia | 11 | 28 |
| | Compliance | Gisele Maria Bonini Queiroz Mesquita | Direito | 7 | 31 |
| | Gerente/Manager | Diogo Pereira Lima Rehder | Economia | 11 | 22 |
| Equipe de Gestão <i>Management Team</i> | Diretor Executivo/ <i>Executive Director</i> | Luiz Claudio de La Rosa | Engenharia | 10 | 27 |
| | Gestor/Manager | Diogo Pereira Lima Rehder | Economia | 10 | 20 |

PL R\$ 600,9 Milhões/*AuM BRL 600.9 millions (Dez/Dec.2018)*

Missão da Asset Mission Statement

Rentabilizar os fundos geridos acima dos benchmarks definidos, através de investimentos em diversas classes de ativos.
Making profits with managed mutual funds which are above the defined benchmarks based on investments in several classes of assets.

Serviços Prestados no Brasil Brazilian Services

Gestão de Recursos.
Asset management.

Serviços Exterior

Não disponível. *Not available.*

Custodiantes Custodians

Banco Bradesco

Distribuidores (diferentes da própria Asset) External Distributors

BEM DTVM

Ratings

Não disponível. *Not available.*

Prêmios Awards

Não disponível. *Not available.*

Kapitalo Investimentos**Kapitalo Investimentos Ltda**

Endereço Address Av. Brigadeiro Faria Lima, 3144, 2º andar, Itaim Bibi, São Paulo/SP, CEP 01451-000

Telefone Telephone 11 3956-0600

Sede da Matriz Holding Country Brasil *Brazil*

Página na internet Web site www.kapitalo.com.br

E-mail atendimento@kapitalo.com.br

Fundação Inception Date 2009

Investidores Brasileiros Brazilian Investors
11 3956-0600/atendimento@kapitalo.com.br/
www.kapitalo.com.br

Investidores Estrangeiros Foreign Investors
11 3956-0600/atendimento@kapitalo.com.br/
www.kapitalo.com.br

| Equipe/ Team | Cargo/ Function | Nome/ Name | Formação/ Degree | Anos instituição/ Asset Years | Anos mercado/ Market years |
|--|--------------------------------------|---------------------------------|---|----------------------------------|-------------------------------|
| Equipe Executiva <i>Executive Team</i> | Diretor/Director | João Carlos Távora Pinho | Finanças | 9 | 28 |
| | Diretor/Director | Carlos Leonhard da Rocha Woelz | Administração | 9 | 24 |
| | Diretor/Director | Hegler José Horta Barbosa Filho | Engenharia | 7 | 22 |
| | Diretor/Director | Shindi Kadobayashi Junior | Engenharia | 7 | 11 |
| Equipe de Gestão <i>Management Team</i> | Diretor/Director | Nuno Guimarães Sampaio | MBA | 4 | 14 |
| | Diretor/Director | Carlos Leonhard da Rocha Woelz | Administração | 9 | 24 |
| | Diretor/Director | Hegler José Horta Barbosa Filho | Engenharia | 7 | 22 |
| | Economista-Chefe/ Chief Economist | Alfredo Binnie | Mestrado em Economia | 8 | 10 |
| | Sócio Gestor/ Managing Partner | Tulio Bueno | Mestrado em Economia | 6 | 13 |
| | Diretor/Director | Shindi Kadobayashi Junior | Engenharia | 7 | 11 |
| | Diretor/Director | Nuno Guimarães Sampaio | MBA | 4 | 14 |
| | Sócio Gestor/ Managing Partner | José Romeu | MBA no Exterior | 4 | 13 |
| | Sócio Gestor/ Managing Partner | Bruno Mauad | Administração/CFA | 3 | 13 |
| | Sócio Gestor/ Managing Partner | Vinicius Ajuz | Mestrado em Métodos Matemáticos em Finanças | 1 | 12 |
| | Gestor/Manager | Marcelo Bernabé | Economia | 2 | 14 |
| | Gestor/Manager | Bruno Cordeiro | Mestrado em Economia e Finanças | 1 | 20 |
| | Gestor/Manager | Daniel Correa | Engenharia | 1 | 10 |
| | Gestor/Manager | André Lichtenstein | Engenharia | 1 | 14 |
| | Gestor/Manager | Frederic Brown | Mestrado em Economia | 1 | 12 |
| | Outros (especificar) | Rafael Poppe | Mestrado em Economia | 1 | 17 |

PL R\$ 10.304,7 Milhões/AuM BRL 10,304.7 millions (Dez/Dec.2018)

Missão da Asset Mission Statement

A Kapitalo é uma empresa de gestão de recursos independente, comandada por um grupo de talentos com larga experiência no mercado financeiro local e internacional que busca preservar o valor dos ativos e valorizar as cotas do fundo no longo prazo.

Kapitalo is an independent asset manager led by a group of talented people with long experience in the local and international financial market who seek to preserve asset value and add value to fund shares in the long term.

Serviços Prestados no Brasil Brazilian Services

A Kapitalo Investimentos gere fundos Multimercado que buscam a valorização de suas cotas no longo prazo, por meio de investimentos em ativos e derivativos financeiros nos mercados de valores mobiliários brasileiro e internacional, buscando oportunidades nos mercados de ações, juros, câmbio, títulos da dívida externa brasileira, índices de preços e derivativos referenciados em qualquer fator de risco.

Kapitalo Investimentos manages hedge funds which aim at adding value to its shares in the long term, by means of investments in financial derivatives and assets in Brazilian and international real

estate markets, looking for opportunities in the markets of equity, interests, exchange, external debt bonds, price indexes and indexed derivatives in any risk factor.

Serviços Exterior

Não disponível. *Not available.*

Custodiantes Custodians

Banco Bradesco

Distribuidores (diferentes da própria Asset) External Distributors

Banco BNP Paribas, Banco Bradesco, BEM DTVM, Itaú, J. Safra Asset Management, Reliance DTVM, Santander Brasil Asset Management DTVM, UBS Consenso Investimentos, XP Investimentos

Ratings

Não disponível. *Not available.*

Prêmios Awards

Não disponível. *Not available.*

Kinea Investimentos**Kinea Investimentos Ltda**

Endereço Address Rua Minas da Prata, 30, 4º andar, São Paulo/SP, CEP 04552-080

Telefone Telephone 11 3073-8739

Sede da Matriz Holding Country Brasil *Brazil*

Página na internet Web site www.kinea.com.br

E-mail carolina.c.santos@kinea.com.br

Fundação Inception Date 2007

Investidores Brasileiros Brazilian Investors

11 3073-8700/cliente@kinea.com.br/www.kinea.com.br

Investidores Estrangeiros Foreign Investors

11 3073-8700/cliente@kinea.com.br/www.kinea.com.br

| Equipe/ Team | Cargo/ Function | Nome/ Name | Formação/ Degree | Anos instituição/ Asset Years | Anos mercado/ Market years |
|---|--|---------------------------------------|----------------------------------|----------------------------------|-------------------------------|
| Equipe Executiva <i>Executive Team</i> | Sócio/Presidente | Marcio Verri Bigoni | Engenharia/CFA | 11 | 30 |
| | Sócio Gestor/ Managing Partner | Marco Aurélio Simão Freire | Mestrado em Economia | 4 | 14 |
| | Sócio Gestor/ Managing Partner | Aymar Ferreira de Almeida Junior | MBA no Exterior | 7 | 23 |
| | Sócio Gestor/ Managing Partner | Carlos Alberto Pereira Martins | MBA no Exterior | 11 | 28 |
| | Sócio Gestor/ Managing Partner | Flavio Cagno | MBA no Exterior | 6 | 13 |
| | Diretor/Director | Alessandro Lopes | MBA no Exterior | 1 | 24 |
| | Equipe de Gestão <i>Management Team</i> | Sócio Associado/ Associate Partner | Aymar Ferreira de Almeida Junior | MBA no Exterior | 7 |
| Sócio Associado/ Associate Partner | | Carlos Alberto Pereira Martins | MBA no Exterior | 11 | 28 |
| Sócio Associado/ Associate Partner | | Flavio Cagno | CFA | 6 | 12 |
| Sócio Associado/ Associate Partner | | Marco Aurélio Simão Freire | Mestrado em Economia | 4 | 14 |
| Renda Fixa/ Fixed Income | | Denis Ricardo Ferrari | MBA | 3 | 22 |
| Renda Variável/Stocks | | Guilherme Mazzilli Pereira | Administração/CFA | 3 | 13 |

PL R\$ 50.833,1 Milhões/AuM BRL 50,833.1 millions (Dez/Dec.2018)

Missão da Asset Mission Statement

A Kinea Investimentos é uma plataforma de gestão de fundos independentes. Composta por talentos diversos, gestores 100% dedicados e sócios do cliente que tem como objetivo fazer diferente para obter melhores resultados.

Kinea Investments is an independent fund management platform. Made up of diverse talents, 100% dedicated managers and client partners who aim to do differently for better results.

Serviços Prestados no Brasil Brazilian Services

Informativo de rentabilidade e Carta do Gestor. Todos com periodicidade mensal. No caso dos FIs temos ainda, conforme exigido pela legislação, o envio pelo administrador de informes periódicos (mensal, trimestral e anual), divulgados até 15, 45 ou 90 dias após o período a que se referem, respectivamente.

Profitability Report and Manager's Letter. All on a monthly basis. In the case of the FIs we also have, as required by the legislation, the sending by the administrator of periodic reports (monthly, quarterly and annual), disclosed up to 15, 45 or 90 days after the period to which they refer respectively.

Serviços Exterior

Informativo de rentabilidade e Carta do Gestor. Todos com periodicidade mensal. No caso dos FIs temos ainda, conforme

exigido pela legislação, o envio pelo administrador de informes periódicos (mensal, trimestral e anual), divulgados até 15, 45 ou 90 dias após o período a que se referem, respectivamente.

Profitability Report and Manager's Letter. All on a monthly basis. In the case of the FIs we also have, as required by the legislation, the sending by the administrator of periodic reports (monthly, quarterly and annual), disclosed up to 15, 45 or 90 days after the period to which they refer respectively.

Custodiantes Custodians

Bradesco, Itaú, Mellon

Distribuidores (diferentes da própria Asset) External Distributors

Azimut, Banco do Brasil, BTG Pactual, Genial, Guide Investimentos, Itaú, Santander, Vinci, Votorantim, XP Investimentos

Ratings

Austin: QG2+.

Prêmios Awards

Prêmio de gestora destaque na categoria de previdência multi-mercado pela Valor/FGV.

Kondor Invest**Kondor Administradora e Gestora de Recursos Financeiros Ltda**

Endereço Address Av. Angélica, 2346, 16º andar, São Paulo/SP, CEP 01228-200

Telefone Telephone 11 3014-1111

Sede da Matriz Holding Country Brasil *Brazil*

Página na internet Web site www.kondorinvest.com.br

E-mail kondorinvest@kondorinvest.com.br

Fundação Inception Date 2006

Investidores Brasileiros Brazilian Investors

11 3014-1111/kondorinvest@kondorinvest.com.br/

www.kondorinvest.com.br

Investidores Estrangeiros Foreign Investors

11 3014-1111/kondorinvest@kondorinvest.com.br/

www.kondorinvest.com.br

| Equipe/ Team | Cargo/ Function | Nome/ Name | Formação/ Degree | Anos instituição/ Asset Years | Anos mercado/ Market years |
|--|----------------------------------|------------------|------------------|-------------------------------|----------------------------|
| Equipe Executiva <i>Executive Team</i> | Diretor/Director | Marc Kattan | Administração | 11 | 23 |
| | Diretor/Director | Rodrigo Veiga | MBA no Brasil | 11 | 29 |
| Equipe de Gestão <i>Management Team</i> | Economista-Chefe/Chief Economist | Eduardo Carvalho | não disponível | 9 | 15 |
| | Gestor/Manager | Márcio Uejima | não disponível | 2 | 21 |

PL R\$ 1.535,8 Milhões/*AuM BRL 1,535.8 millions (Dez/Dec.2018)*

Missão da Asset Mission Statement

A Kondor Invest busca por intermédio de seus produtos oferecer ganhos consistentes a longo prazo com análise e controle de riscos rigorosos, atuando para isso nos mercados nacionais e internacionais.

Kondor Invest aims, through its products, to offer consistent gains in the long term with rigorous risk control and analysis, thus acting in the national and international markets.

Serviços Prestados no Brasil Brazilian Services

Gestão de fundos Multimercado.

Management of hedge funds.

Serviços Exterior

Gestão de fundos Macro.

Management of macro funds.

Custodiantes Custodians

Bradesco

Distribuidores (diferentes da própria Asset) External Distributors

Banco do Brasil, BNP Paribas, Bradesco, BTG Pactual, Credit Suisse Hedging-Griffo, Itaú, Santander, Vinci Partners, Votorantim, XP

Ratings

Moody's: MQ2 escala brasileira.

Prêmios Awards

Instituições TOP 5 - Banco Central 2016 (31/01/2017). Fundo Kondor Equities Institucional FIA 5 estrelas ranking Revista Exame set 2016. Fundo Kondor Equities Institucional FIA - Excelente revista Investidor Institucional out 2017.

Lacan Investimentos**Lacan Investimentos e Participações Ltda**

Endereço Address Av. Brigadeiro Faria Lima, 201, cj. 82, São Paulo/SP, CEP 05426-100

Telefone Telephone 11 3372-1234

Sede da Matriz Holding Country Brasil *Brazil*

Página na internet Web site www.lacaninvestimentos.com.br

E-mail comercial@grupolacan.com.br

Fundação Inception Date 2001

Investidores Brasileiros Brazilian Investors

11 3372-1234/guilherme.monteiro@grupolacan.com.br/

www.lacaninvestimentos.com.br

Investidores Estrangeiros Foreign Investors

11 3372-1234/guilherme.monteiro@grupolacan.com.br/

www.lacaninvestimentos.com.br

| Equipe/ Team | Cargo/ Function | Nome/ Name | Formação/ Degree | Anos instituição/ Asset Years | Anos mercado/ Market years |
|--|------------------------------------|-----------------------------------|------------------|-------------------------------|----------------------------|
| Equipe Executiva <i>Executive Team</i> | Sócio/CIO | Luiz Augusto de Oliveira Candiota | não disponível | 17 | 32 |
| | Sócio/Partner | Guilherme Ferreira de Oliveira | não disponível | 12 | 12 |
| | Sócio/Partner | Alexandre Dos Santos Bomfim | não disponível | 10 | 23 |
| Equipe de Gestão <i>Management Team</i> | Gestor/Manager | Luiz Augusto de Oliveira Candiota | não disponível | 17 | 32 |
| | Sócio Associado/ Associate Partner | Henry Shigueyuki Oyama | não disponível | 7 | 7 |
| | Research | Raphael Ricardo Evaristo Ferreira | não disponível | 3 | 3 |
| | Research | Marcos Yugo Sato Onodera | não disponível | 2 | 3 |
| | Sócio Associado/ Associate Partner | Guilherme Leal de Barros Monteiro | não disponível | 8 | 10 |
| | Distribuição/Distribution | Camila Garcia Guerreiro | não disponível | 3 | 3 |
| | Sócio Associado/ Associate Partner | Douglas Marcel Viscardi | não disponível | 8 | 14 |
| | Middle Office | Wesley Hervas de Abreu Mendes | não disponível | 5 | 5 |
| | Sócio Associado/ Associate Partner | Rafael Jaquery | não disponível | 7 | 8 |
| | Sócio Associado/ Associate Partner | Guilherme Niglio | não disponível | 5 | 6 |
| Compliance | Daniela Romero | não disponível | 11 | 25 | |

PL R\$ 706,9 Milhões/*AuM BRL 706.9 millions (Dez/Dec.2018)*

Missão da Asset Mission Statement

A Lacan Investimentos presta serviços financeiros adequados às necessidades dos clientes, através de processos de análises intensivos em pesquisa, buscando proporcionar consistência de resultados no longo prazo.

Lacan Investimentos provides financial services tailored to the needs of its clients, through processes of analysis intensive in research, seeking to provide consistency of results in the long term.

Serviços Prestados no Brasil Brazilian Services

Gestão de fundos.

Management of funds.

Serviços Exterior

Gestão de fundos.

Management of funds.

Custodiantes Custodians

BNY Mellon, Bradesco, Brasil Plural, ItaúUnibanco, Santander

Distribuidores (diferentes da própria Asset) External Distributors

BNY Mellon, Brasil Plural, CM Capital Markets, Easynvest, Geração Futuro, Mirae Asset, Órama, Santander Securities Services, Spinelli CVMC, Terra Investimentos

Ratings

Não disponível. *Not available.*

Prêmios Awards

Lacan Equilíbrio FIM - 1º Lugar entre os Fundos Multimercados de maior retorno 36 meses, Guia Exame/08. Lacan Equilíbrio FIM - 1º Lugar entre os Fundos Multimercados de maior retorno 12 meses, Guia Exame/07.

Leblon Equities

Leblon Equities Gestão de Recursos Ltda

Endereço Address Av. Niemeyer, 2/201, Rio de Janeiro/RJ, CEP 22450-221

Telefone Telephone 21 3206-7300

Sede da Matriz Holding Country Brasil *Brazil*

Página na internet Web site www.leblonequities.com.br

E-mail contato@leblonequities.com.br

Fundação Inception Date 2008

Investidores Brasileiros Brazilian Investors
21 3206-7300/contato@leblonequities.com.br/
www.leblonequities.com.br

Investidores Estrangeiros Foreign Investors
21 3206-7300/contato@leblonequities.com.br/
www.leblonequities.com.br

| Equipe/ Team | Cargo/ Function | Nome/ Name | Formação/ Degree | Anos instituição/ Asset Years | Anos mercado/ Market years |
|--|--------------------------|------------------------------------|------------------|----------------------------------|-------------------------------|
| Equipe Executiva <i>Executive Team</i> | Diretor/ <i>Director</i> | Pedro Herique Chermont de Miranda | Engenharia | 10 | 23 |
| | Diretor/ <i>Director</i> | Marcelo Mesquita de Siqueira Filho | Economia | 10 | 27 |
| | Diretor/ <i>Director</i> | Pedro Hermes da Fonseca Rudge | Economia | 10 | 22 |
| | Diretor/ <i>Director</i> | Bruno de Mello Pereira | Administração | 10 | 23 |
| Equipe de Gestão <i>Management Team</i> | Sócio/ <i>CIO</i> | Pedro Herique Chermont de Miranda | Engenharia | 10 | 23 |
| | Sócio/ <i>Partner</i> | Marcelo Mesquita de Siqueira Filho | Economia | 10 | 27 |
| | Sócio/ <i>Partner</i> | Pedro Hermes da Fonseca Rudge | Economia | 10 | 22 |
| | Sócio/ <i>Partner</i> | Bruno Pereira | CFA | 10 | 23 |
| | Sócio/ <i>Partner</i> | Marcelo de Aguiar Oliveira | Economia | 2 | 20 |
| | Sócio/ <i>Partner</i> | Eduardo Castro | Engenharia | 6 | 17 |
| | Sócio/ <i>Partner</i> | Cristiane Lemos | Administração | 1 | 21 |
| | Research | Stephano Gabriel | Engenharia | 3 | 3 |

PL R\$ 655,5 Milhões/*AuM BRL 655.5 millions (Dez/Dec.2018)*

Missão da Asset *Mission Statement*

Leblon Equities é uma gestora de recursos independente 100% focada em ações. Fundada em set. 2008 por sócios com grande experiência no mercado acionário brasileiro, com filosofia de investimentos de longo prazo e baseada em análise fundamentalista. *Leblon Equities is a manager of independent assets 100% focused on stocks. It was founded in Sep. 2008 by associates with great experience in the Brazilian stock market, with a long-term investment philosophy and based on fundamental analysis.*

Serviços Prestados no Brasil *Brazilian Services*

Gestão de fundos com objetivos de retorno absoluto em ações: Long Only, Previdência (PGBL e VGBL) e Ações Ilíquidas (Private Equity e PIPEs). *Management of funds with the objective of absolute return in stocks: long only, retirement (PGBL and VGBL) and illiquid stocks (private equity and PIPEs).*

Serviços Exterior

Gestão de fundos com objetivos de retorno absoluto em ações: Long Only e Ações Ilíquidas (Private Equity e PIPEs). *Management of funds with the objective of absolute return in stocks: long only and illiquid stocks (private equity and PIPEs).*

Custodiantes *Custodians*

Banco Bradesco, Banco Pactual, BNY Mellon

Distribuidores (diferentes da própria Asset) *External Distributors*

Não disponível. *Not available.*

Ratings

Moody's: MQ3 escala brasileira.

Prêmios *Awards*

1º lugar na categoria Ações Alpha Valor ranking de investimentos - 2º sem. de 2017 - Luz Previdência.

Luminus Capital

Luminus Capital Management Ltda

Endereço Address Av. Nove de Julho, 4939, São Paulo/SP, CEP 01407-100

Telefone Telephone 11 4118-2303

Sede da Matriz Holding Country Brasil *Brazil*

Página na internet Web site www.luminuscapital.com.br

E-mail contato@luminuscapital.com.br

Fundação Inception Date 2012

Investidores Brasileiros Brazilian Investors
11 4118-2303/contato@luminuscapital.com.br/
www.luminuscapital.com.br

Investidores Estrangeiros Foreign Investors

| Equipe/ Team | Cargo/ Function | Nome/ Name | Formação/ Degree | Anos instituição/ Asset Years | Anos mercado/ Market years |
|--|---|----------------------------------|---------------------------------|----------------------------------|-------------------------------|
| Equipe Executiva <i>Executive Team</i> | Sócio Gestor/ <i>Managing Partner</i> | Rodrigo Kretly Boselli | CFA | 6 | 19 |
| | Sócio Gestor/ <i>Managing Partner</i> | Gabriel Simões da Cunha Marzotto | Economia | 2 | 15 |
| | Gestão de Riscos/ <i>Risk Management</i> | Matheus Duarte Bordini | Engenharia | 2 | 5 |
| | Sócio/ <i>Partner</i> | Pedro Noriyuki Hokama | Administração | 1 | 5 |
| | Sócio/ <i>Partner</i> | Hugo Marchesano Machado | Administração | 2 | 4 |
| | Sócio/ <i>Partner</i> | Rafael Gomes Cosme Ragazzi | Mestrado em Economia e Finanças | 1 | 6 |
| Equipe de Gestão <i>Management Team</i> | Gestor/ <i>Manager</i> | Rodrigo Kretly Boselli | CFA | 6 | 19 |
| | Gestor/ <i>Manager</i> | Gabriel Simões da Cunha Marzotto | Economia | 2 | 15 |
| | Research | Pedro Noriyuki Hokama | Administração | 1 | 5 |
| | Research | Hugo Marchesano Machado | Administração | 2 | 4 |

PL R\$ 46,2 Milhões/*AuM BRL 46.2 millions (Dez/Dec.2018)*

Missão da Asset *Mission Statement*

Entregar resultados sólidos no longo prazo, adotando uma filosofia focada em valor. Através de uma profunda análise fundamentalista, a Luminus procura identificar ações cujos preços encontrem-se substancialmente abaixo dos seus valores intrínsecos. *Deliver solid results in the long run, adopting a philosophy focused on value. Through fundamental analysis, Luminus seeks to identify stocks whose prices are substantially below their intrinsic values.*

Serviços Prestados no Brasil *Brazilian Services*

A Luminus Capital Management é uma gestora independente de recursos focada exclusivamente na gestão do Luminus FIA. *Luminus Capital Management is an independent asset manager focused exclusively on the management of Luminus FIA.*

Serviços Exterior

Não disponível. *Not available.*

Custodiantes *Custodians*

Banco BTG Pactual

Distribuidores (diferentes da própria Asset) *External Distributors*

Guide Investimentos, Órama

Ratings

Austin: QG3-.

Prêmios *Awards*

Prêmio Exame Onde Investir 2018.

Magliano**Magliano SA Corretora de Câmbio e Valores Mobiliários**

Endereço Address Av. Angélica, 2491, 6º andar, São Paulo/SP, CEP 01227-200

Telefone Telephone 11 3123-0857

Sede da Matriz Holding Country Brasil *Brazil*

Página na internet Web site www.magliano.com.br

E-mail fundos@magliano.com.br

Fundação Inception Date 1927

Investidores Brasileiros Brazilian Investors

11 3123-0857/fundos@magliano.com.br/www.magliano.com.br

Investidores Estrangeiros Foreign Investors

| Equipe/ Team | Cargo/ Function | Nome/ Name | Formação/ Degree | Anos instituição/ Asset Years | Anos mercado/ Market years |
|--|--|-------------------------------|--------------------------------|-------------------------------|----------------------------|
| Equipe Executiva <i>Executive Team</i> | Compliance | Raymundo Magliano Neto | Doutorado em Economia | 6 | 26 |
| | Presidente/CEO | Raymundo Magliano Neto | Doutorado em Economia | 6 | 26 |
| | Gestor/Manager | Julio Cesar Lopes de Oliveira | MBA no Brasil | 24 | 24 |
| | Fundos de Fundos/ <i>Fund of Funds</i> | Eduardo David Aucá Chavez | Especialização / Pós Graduação | 11 | 11 |
| Equipe de Gestão <i>Management Team</i> | Middle Office | Jose Aparecido da Silva | MBA no Brasil | 25 | 25 |
| | Gestor/Manager | Julio Cesar Lopes de Oliveira | MBA no Brasil | 25 | 25 |

PL R\$ 176,5 Milhões/*AuM BRL 176.5 millions (Dez/Dec.2018)*

Missão da Asset Mission Statement

Magliano é uma gestora com foco em gestão de recursos de clientes pessoas físicas e jurídicas qualificados conforme instrução CVM que buscam atendimento personalizado e especializado para seus investimentos.

Magliano is an asset manager focused on clients (persons and firms) accredited according to the CVM instruction who seek customized and specialized service for their investments.

Serviços Prestados no Brasil Brazilian Services

Magliano presta serviço de administração, custódia, controladoria e gestão para fundos e clubes de investimentos, distribuição de fundos e produtos renda fixa de terceiros "CDB, LCI e LCA" e intermediação nos mercados BVMF.

Magliano provides services of administration, custody, control and management for investment funds and investment clubs, fund distribution and third-party fixed income products (CDB, LCI and LCA) and intermediation in the BVMF markets.

Serviços Exterior

Magliano presta serviço de administração, custódia, controladoria e gestão para fundos e clubes de investimentos, distribuição de fundos e produtos renda fixa de terceiros "CDB, LCI e LCA" e intermediação nos mercados BVMF.

Magliano provides services of administration, custody, control and management for investment funds and investment clubs, fund distribution and third-party fixed income products (CDB, LCI and LCA) and intermediation in the BVMF markets.

Custodiantes Custodians

Magliano CCVM

Distribuidores (diferentes da própria Asset) External Distributors

Banco Ourinvest, Guide Investimentos, Necton

Ratings

Não disponível. *Not available.*

Prêmios Awards

Não disponível. *Not available.*

Mapfre Investimentos**Mapfre Investimentos Ltda**

Endereço Address Av. das Nações Unidas, 11711, 20º andar, Brooklin, São Paulo/SP, CEP 04578-000

Telefone Telephone 11 2663-5226

Sede da Matriz Holding Country Espanha *Spain*

Página na internet Web site www.mapfreinvestimentos.com.br

E-mail gestao@mapfre.com.br

Fundação Inception Date 2000

Investidores Brasileiros Brazilian Investors

11 2663-5276/agjunior@mapfre.com.br/

www.mapfreinvestimentos.com.br

Investidores Estrangeiros Foreign Investors

| Equipe/ Team | Cargo/ Function | Nome/ Name | Formação/ Degree | Anos instituição/ Asset Years | Anos mercado/ Market years |
|---|---|--------------------------------|-----------------------------------|-------------------------------|----------------------------|
| Equipe Executiva <i>Executive Team</i> | Sócio/Presidente | Wilson Toneto | MBA no Exterior | 29 | 32 |
| | Vice-Presidente/ <i>Vice-President</i> | Elíseo João Vicianá | MBA no Exterior | 17 | 27 |
| Equipe de Gestão <i>Management Team</i> | Multimercados/ <i>Hedge Funds</i> | Elíseo João Vicianá | MBA no Exterior | 17 | 27 |
| | Multimercados/ <i>Hedge Funds</i> | Carlos Eduardo Eichhorn | Mestrado Profissional em Economia | 15 | 15 |
| | Gestor/Manager | Max Philippe Plaisant Bueno | MBA | 1 | 15 |
| | Gestor/Manager | Dennis Correa Scheffer | Economia | 1 | 11 |
| | Multimercados/ <i>Hedge Funds</i> | Thiago Mendes de Souza | MBA no Brasil | 10 | 14 |
| | Multimercados/ <i>Hedge Funds</i> | Felipe Claudio Ferreira Lima | MBA no Brasil | 10 | 15 |
| | Multimercados/ <i>Hedge Funds</i> | Lucas Galileu Armani | Matemática | 6 | 6 |
| | Multimercados/ <i>Hedge Funds</i> | Anderson José Paixão Lisboa | Ciências Econômicas | 4 | 4 |
| | Multimercados/ <i>Hedge Funds</i> | Pedro Bourrol Holloway Ribeiro | Mestrado Profissional em Economia | 7 | 12 |
| | Multimercados/ <i>Hedge Funds</i> | Anderson Dos Santos Barreto | Pós Graduação | 11 | 11 |
| Economista-Chefe/ <i>Chief Economist</i> | Luis Afonso Fernandes Lima | Mestrado em Economia | 4 | 21 | |

PL R\$ 9.832,6 Milhões/*AuM BRL 9,832.6 millions (Dez/Dec.2018)*

Missão da Asset Mission Statement

Prover, com excelência, produtos e soluções financeiras, visando a estabilidade socioeconômica e geração de valor para os clientes, observando os princípios da sustentabilidade nas relações com todos os públicos.

Providing, with excellence, financial solutions and products, aiming at socioeconomic stability and value creation for clients in observance of principles of sustainability in our relations with every public.

Serviços Prestados no Brasil Brazilian Services

A MAPFRE Investimentos é especialista na gestão de recursos de terceiros através de um portfólio completo de fundos de renda fixa, fundos de renda variável, fundo de ações, fundos institucionais, fundos cambiais, fundos multimercados, além de fundos exclusivos que é estruturado de acordo com a necessidade do cliente.

MAPFRE Investimentos is a specialist in managing third-party assets based on a complete portfolio of fixed-income, variable-income, stocks, institutional, forex and hedge funds, besides exclusive funds which are structured according to the needs of the client.

Serviços Exterior

A MAPFRE Investimentos não atua neste segmento.
MAPFRE Investments does not work with this segment.

Custodiantes Custodians

BNY Mellon, Bradesco, ItaúUnibanco

Distribuidores (diferentes da própria Asset) External Distributors

Possuímos mais de 30 distribuidores externos, dentre eles: Ativa, BB DTVM, Beta Independent, LR Invest, MAPFRE DTVM, Reliance DTVM, Triar, XP Investimentos

Ratings

Não disponível. *Not available.*

Prêmios Awards

FGV e Valor Investe - Melhor Previdência em 7 anos - Renda Fixa 2017 e 2018. Prêmio TOP Gestão 2016 - Melhor Gestora do Segmento Focadas - Renda Fixa - S&P e Valor Investe.

Mauá Capital**Mauá Investimentos Ltda**

Endereço Address Rua Dr. Renato Paes de Barros, 955, 15º andar, São Paulo/SP, CEP 04530-001

Telefone Telephone 11 2102-0710

Sede da Matriz Holding Country Brasil *Brazil*

Página na internet Web site www.mauacapital.com

E-mail iteixeira@mauacapital.com

Fundação Inception Date 2005

Investidores Brasileiros Brazilian Investors

11 2102-0700/mcolombo@mauacapital.com/

www.mauacapital.com

Investidores Estrangeiros Foreign Investors

+1-203-489-5200/mlotufo@mauacapital.com/

www.mauacapital.com/about_1.php

| Equipe/ Team | Cargo/ Function | Nome/ Name | Formação/ Degree | Anos instituição/ Asset Years | Anos mercado/ Market years |
|--|--|---|-----------------------|-------------------------------|----------------------------|
| Equipe Executiva <i>Executive Team</i> | Sócio/Presidente | Luiz Fernando Figueiredo | Administração | 14 | 35 |
| | Sócio/Partner | Luis Alberto Pimenta Garcia | não disponível | 4 | 30 |
| | Sócio/Partner | Marcelo Lubliner | Engenharia | 9 | 23 |
| | Sócio/Partner | Brunno Bagnariolli | Engenharia | 6 | 7 |
| | Sócio/Partner | João Paulo Bozzini Moura | Administração | 2 | 22 |
| Equipe de Gestão <i>Management Team</i> | Sócio Conselheiro/ Partner Advisor | Julio de Siqueira Carvalho de Araújo | não disponível | 5 | 42 |
| | Gestor/Manager | Sérgio Goldenstein | Mestrado em Economia | 1 | 22 |
| | Gestor/Manager | Luiz Felipe Laudari | Mestrado em Economia | 3 | 12 |
| | Gestor/Manager | Guilherme Sbragia | Administração | 2 | 18 |
| | Gestor/Manager | André Castro | Engenharia | 1 | 22 |
| | Trading | André Hirata | Física | 3 | 9 |
| | Economista-Chefe/ Chief Economist | Alexandre Azara | Mestrado em Economia | 4 | 24 |
| | Pesquisa Econômica/ Economic Research | Angelo Polydoro | Doutorado em Economia | 2 | 8 |
| | Pesquisa Econômica/ Economic Research | Fernando Friaça | Mestrado em Economia | 2 | 10 |
| | Pesquisa Econômica/ Economic Research | Rodrigo Soares de Moura de Paula Arruda | Ciências Econômicas | 3 | 6 |
| Gestor/Manager | Luis Paulo Coutinho Perdigão | Mestrado em Economia | 1 | 21 | |

PL R\$ 5.304,2 Milhões/*AuM BRL 5,304.2 millions (Dez/Dec.2018)*

Missão da Asset Mission Statement

A Mauá Capital é uma empresa de gestão de recursos independente, que oferece investimentos alternativos de alto valor agregado para seus clientes.

Mauá Capital is an independent asset management company that offers high value-added alternative investments to its clients.

Serviços Prestados no Brasil Brazilian Services

Oferecemos investimentos alternativos em duas diferentes classes de ativos: Macro e Imobiliário. Sob o mesmo ambiente organizacional, reunimos profissionais experientes e com track-record comprovado em cada uma destas classes, gerando uma interação importante com a inteligência em diferentes setores da economia.

We offer alternative investments in two different asset classes: Macro and Real Estate. Under the same organizational environment, we bring together experienced professionals with a proven track record in each of these classes, generating an important interaction with intelligence in different sectors of the economy.

Serviços Exterior

Oferecemos investimentos alternativos em três diferentes classes de ativos: Macro, Equities e Imobiliário. Sob o mesmo ambi-

ente organizacional, reunimos profissionais experientes e com track-record comprovado em cada uma destas classes, gerando uma interação importante com a inteligência em diferentes setores da economia.

We offer alternative investments in three different asset classes: Macro, Equities and Real Estate. Under the same organizational environment, we bring together experienced professionals with a proven track record in each of these classes, generating an important interaction with intelligence in different sectors of the economy.

Custodiantes Custodians

Banco BTG Pactual, Bradesco, Intrag, Mellon

Distribuidores (diferentes da própria Asset) External Distributors

5 maiores/5 biggest: Bradesco, GPS, Itaú, Reliance, XP

Ratings

Austin: QG2.

Prêmios Awards

Não disponível. *Not available.*

Mercantil Corretora**Mercantil do Brasil Corretora SA CTVM**

Endereço Address Rua Rio de Janeiro, 654, 9º andar, Centro, Belo Horizonte/MG, CEP 30160-912

Telefone Telephone 31 3057-6281

Sede da Matriz Holding Country Brasil *Brazil*

Página na internet Web site www.mercantildobrasil.com.br

E-mail mbcorretora@mercantil.com.br

Fundação Inception Date 1973

Investidores Brasileiros Brazilian Investors

31 3057-6281/jose.maria@mercantil.com.br/

www.mercantildobrasil.com.br

Investidores Estrangeiros Foreign Investors

| Equipe/ Team | Cargo/ Function | Nome/ Name | Formação/ Degree | Anos instituição/ Asset Years | Anos mercado/ Market years |
|--|---|---------------------------------|---------------------|-------------------------------|----------------------------|
| Equipe Executiva <i>Executive Team</i> | Diretor Executivo/ Executive Director | José Maria Ribeiro de Melo | Ciências Contábeis | 3 | 40 |
| Equipe de Gestão <i>Management Team</i> | Gerente/Manager | José Dimas Aleixo | Ciências Contábeis | 3 | 39 |
| | Research | Heber Alves Dos Santos | Ciências Econômicas | 3 | 10 |
| | Supervisora de Investimentos/ Investments Supervisor | Camila Aleixo de Araujo Gonzaga | Administração | 1 | 1 |

PL R\$ 213,0 Milhões/*AuM BRL 213.0 millions (Dez/Dec.2018)*

Missão da Asset Mission Statement

Administração de recursos e intermediação de valores mobiliários.
Administration of assets and intermediation of securities.

Serviços Prestados no Brasil Brazilian Services

Administração e gestão de fundos e carteiras e intermediação de valores mobiliários.

Administration and management of funds and portfolios and intermediation of securities.

Serviços Exterior

Não aplicável. *Not applicable.*

Custodiantes Custodians

Mercantil do Brasil Corretora

Distribuidores (diferentes da própria Asset) External Distributors

Banco Mercantil do Brasil

Ratings

Não disponível. *Not available.*

Prêmios Awards

Não disponível. *Not available.*

Meta Asset Management

Meta Asset Management Ltda

Endereço Address Av. Niemeyer, 2, salas 107-108, Leblon, Rio de Janeiro/RJ, CEP 22450-220**Telefone Telephone** 21 3043-8100**Sede da Matriz Holding Country** Brasil *Brazil***Página na internet Web site** metaasset.com.br**E-mail** meta@metaasset.com.br**Fundação Inception Date** 2004Investidores Brasileiros *Brazilian Investors*

21 3043-8100/celio.afonso@metaam.com.br/metaasset.com.br

Investidores Estrangeiros *Foreign Investors*

| Equipe/ Team | Cargo/ Function | Nome/ Name | Formação/ Degree | Anos instituição/ Asset Years | Anos mercado/ Market years |
|--|---|-----------------------------------|------------------|-------------------------------|----------------------------|
| Equipe Executiva <i>Executive Team</i> | Diretor Executivo/ <i>Executive Director</i> | Celio Afonso da Silva | Administração | 13 | 43 |
| | Diretor Executivo/ <i>Executive Director</i> | Erik Peccei | Direito | 1 | 10 |
| | Distribuição/ <i>Distribution</i> | Álvaro Guilherme Monteiro Barbosa | Economia | 4 | 35 |
| | Fundos de Fundos/ <i>Fund of Funds</i> | Alexandre Horstmann | Economia | 5 | 1 |
| | Diretor Executivo/ <i>Executive Director</i> | Maurício Bicalho | Economia | 1 | 1 |
| | Diretor Executivo/ <i>Executive Director</i> | Dario Tanure | Economia | 1 | 1 |
| Equipe de Gestão <i>Management Team</i> | Renda Variável/ <i>Stocks</i> | Celio Afonso da Silva | Administração | 13 | 44 |
| | Renda Variável/ <i>Stocks</i> | Renata Albuquerque | Economia | 1 | 2 |

PL R\$ 217,0 Milhões/*AuM BRL 217.0 millions (Dez/Dec.2018)***Missão da Asset Mission Statement**

A META é dedicada exclusivamente à gestão de recursos. Nossa filosofia de investimentos é baseada na geração consistente de resultados com rigoroso controle de riscos, disciplina operacional e foco na preservação e crescimento do capital.

META is exclusively dedicated to the management of assets. Our philosophy of investment is based on the consistent generation of results with rigorous risk control, operational discipline and a focus on the preservation and growth of capital.

Serviços Prestados no Brasil Brazilian Services

Mensalmente enviamos por e-mail um relatório de cada produto, contendo: uma breve descrição do ambiente macroeconômico do mês e nossa expectativa para o futuro; uma descrição das principais estratégias adotadas pelo fundo no período; uma decomposição de retornos do fundo por mercado de atuação e por estratégias; indicadores quantitativos acerca do desempenho do fundo; utilização dos limites de risco ao longo do mês.

We send a report of each product monthly by e-mail, containing: a brief description of the macroeconomic environment of the month and our expectation for the future; a description of the main strategies adopted by the fund in the period; a decomposition of returns of the fund for the market of activity and for strategies; quantitative indicators about the performance of the fund; use of the limits of risk throughout the month.

Serviços Exterior

Não temos clientes no exterior.
We do not have clients abroad.

Custodiantes Custodians

BNY Mellon Bank

Distribuidores (diferentes da própria Asset) External Distributors

JC Marvilla, Minuano AAI, Modal, Órama, Terra Investimentos

Ratings

AA- escala brasileira.

Prêmios Awards

2012, Valor FIA, Fundo 4 Estrelas, Revista Investidor Institucional. 2012, Meta Plus FIM, Fundo 5 Estrelas, Revista Investidor Institucional. 2012/2011/2009, Valor FIA, Fundo 4 Estrelas, Jornal Valor Econômico. 2017 Valor FIA 2º melhor fundo do Brasil na categoria IBRX Ativo (Anbima). 2017-Valor FIA - Fundo excelente - (Revista Investidor Institucional).

Mirae Asset Global Investimentos (Brasil)

Mirae Asset Global Investimentos (Brasil) Gestão de Recursos Ltda

Endereço Address Rua Olimpíadas, 200, Vila Olímpia, São Paulo/SP, CEP 04551-000**Telefone Telephone** 11 2608-8500**Sede da Matriz Holding Country** Coréia do Sul *South Korea***Página na internet Web site** www.miraeasset.com.br**E-mail** investimento@miraeasset.com**Fundação Inception Date** 1997Investidores Brasileiros *Brazilian Investors*

11 2608-8500/investimento@miraeasset.com/

www.miraeasset.com.br

Investidores Estrangeiros *Foreign Investors*

11 2608-8500/marketing.brazil@miraeasset.com/

www.miraeasset.com.br

| Equipe/ Team | Cargo/ Function | Nome/ Name | Formação/ Degree | Anos instituição/ Asset Years | Anos mercado/ Market years |
|--|---|----------------------|------------------|-------------------------------|----------------------------|
| Equipe Executiva <i>Executive Team</i> | Presidente/ <i>CEO</i> | Ji Sang Yoo | MBA no Exterior | 12 | 18 |
| | Diretor/ <i>Director</i> | André Moura Pimentel | MBA no Brasil | 7 | 12 |
| | Superintendente/ <i>Superintendent</i> | Vítor Batista | Administração | 10 | 13 |
| | Compliance | Jonson Chung | MBA no Brasil | 4 | 14 |
| Equipe de Gestão <i>Management Team</i> | Diretor/ <i>Director</i> | André Moura Pimentel | MBA no Brasil | 7 | 16 |
| | Gestor/ <i>Manager</i> | Victor Hasegawa | MBA/CFA | 1 | 18 |
| | Gestor/ <i>Manager</i> | Ricardo Marinho | MBA no Brasil | 1 | 13 |
| | Trading | Paulo Ricardo Bioni | Engenharia | 4 | 4 |

PL R\$ 306,5 Milhões/*AuM BRL 306.5 millions (Dez/Dec.2018)***Missão da Asset Mission Statement**

Como um grupo financeiro global, buscamos a excelência na gestão de investimentos para ajudar nossos clientes a alcançar seus objetivos de longo prazo.

As a global financial group, we strive for excellence in investment management to help our clients achieve their long-term goals.

Serviços Prestados no Brasil Brazilian Services

A Mirae Asset Global Investimentos (Brasil) atua como gestora independente de fundos de investimento e carteiras administradas, com foco em Fundos Multimercados, Renda Fixa e Renda Variável. Nossa presença global com escritórios em 11 países, aliada ao conhecimento do mercado local, nos permite desenvolver e gerir fundos de investimentos de alto valor agregado para clientes de diferentes segmentos do mercado.

Mirae Asset Global Investments (Brazil) acts as an independent investment fund and portfolio manager focusing on hedge funds, fixed income and equity. Our global presence in 11 countries, combined with the knowledge of the local market, allow us to develop and manage investment funds of high added value for clients from different market segments.

Serviços Exterior

Globalmente a Mirae Asset Global Investments possui foco na gestão de Fundos de Investimentos com presença física em 11 países e ativos totais sob gestão de aproximadamente US\$ 129 bilhões. Oferecemos diversas estratégias de investimentos para diferentes segmentos de clientes através de nossos escritórios nos Estados Unidos, Canadá, Reino Unido, Austrália, China, Hong Kong e Coréia do Sul, entre outros.

On the global level, Mirae Asset Global Investments is focused on managing investment funds and is physically present in 11 countries. It manages total assets of approximately US\$129bn. We offer several investment strategies for different client segments through our offices in USA, Canada, United Kingdom, Australia, China, Hong Kong, South Korea etc.

Custodiantes Custodians

BNY Mellon, BNP Paribas

Distribuidores (diferentes da própria Asset) External Distributors

AZ Futura Invest, Fator, Genial Investimentos, Guide Investimentos, Inter DTVM, Itaú, Mirae Asset, Órama, Rico, XP Investimentos

Ratings

Austin: QG3.

Prêmios AwardsNão disponível. *Not available.*

Mirante Investimentos

Mirante Investimentos Ltda

Endereço Address Rua Antônio Diederichsen, 400, sala 1308, Ri-beirão Preto/SP, CEP 14020-250

Telefone Telephone 16 3913-4392

Sede da Matriz Holding Country Brasil *Brazil*

Página na internet Web site www.mirantepar.com.br

E-mail mirante@mirantepar.com.br

Fundação Inception Date 2018

Investidores Brasileiros Brazilian Investors

16 3913-4392/mirante@mirantepar.com.br/

www.mirantepar.com.br

Investidores Estrangeiros Foreign Investors

| Equipe/ Team | Cargo/ Function | Nome/ Name | Formação/ Degree | Anos instituição/ Asset Years | Anos mercado/ Market years |
|--|--|-------------------------------------|------------------|-------------------------------|----------------------------|
| Equipe Executiva <i>Executive Team</i> | Sócio/ <i>Partner</i> | André Vieira Facury | Administração | 2 | 14 |
| | Sócio/ <i>Partner</i> | Francisco Enrique Carvalho da Silva | MBA/CFA | 3 | 17 |
| | Sócio/ <i>Partner</i> | Frederico Oliveira de Castro | Administração | 3 | 14 |
| | Sócio/ <i>Partner</i> | Leandro Vantini | Administração | 3 | 14 |
| Equipe de Gestão <i>Management Team</i> | Gestão de Riscos/ <i>Risk Management</i> | André Vieira Facury | Administração | 2 | 14 |
| | Sócio/ <i>CIO</i> | Francisco Enrique Carvalho da Silva | MBA/CFA | 3 | 17 |
| | Sócio/ <i>Partner</i> | Frederico Oliveira de Castro | Administração | 3 | 14 |
| | Sócio/ <i>Partner</i> | Leandro Vantini | Administração | 3 | 14 |

PL R\$ 48,4 Milhões/*AuM BRL 48.4 millions (Dez/Dec.2018)*

Missão da Asset *Mission Statement*

É genuinamente uma holding de investimentos responsável por alocar capital próprio e de terceiros de maneira responsável com objetivos de preservar, perpetuar e gerar valor em seu patrimônio sob gestão.

It is genuinely an investment holding company responsible for allocating capital and third parties in a responsible manner with objectives of preserving, perpetuating and generating value in its assets under management.

Serviços Prestados no Brasil *Brazilian Services*

Gestão de fundos de investimento, sobretudo, ações.

Management of investment funds, above all, stocks.

Serviços Exterior

Não aplicável. *Not applicable.*

Custodiantes *Custodians*

Banco B3

Distribuidores (diferentes da própria Asset) *External Distributors*

CM Capital Markets

Ratings

Não disponível. *Not available.*

Prêmios *Awards*

Não disponível. *Not available.*

Moat Capital

Moat Capital Gestão de Recursos Ltda

Endereço Address Av. Brigadeiro Faria Lima, 3015, cj.112, São Paulo/SP, CEP 01452-000

Telefone Telephone 11 3181-8728

Sede da Matriz Holding Country Brasil *Brazil*

Página na internet Web site www.moat.com.br

E-mail fundos@moat.com.br

Fundação Inception Date 2018

Investidores Brasileiros Brazilian Investors

11 3181-8728/fundos@moat.com.br/www.moat.com.br

Investidores Estrangeiros Foreign Investors

| Equipe/ Team | Cargo/ Function | Nome/ Name | Formação/ Degree | Anos instituição/ Asset Years | Anos mercado/ Market years |
|--|---|--------------------------|-----------------------|-------------------------------|----------------------------|
| Equipe Executiva <i>Executive Team</i> | Sócio Gestor/ <i>Managing Partner</i> | Cassio Luiz Bruno | Engenharia / Economia | 3 | 14 |
| | Sócio Gestor/ <i>Managing Partner</i> | Luiz Paulo Corrêa Aranha | Engenharia | 5 | 14 |
| | Sócio/ <i>Partner</i> | Subhojit Daripa | Engenharia | 3 | 20 |
| | Sócio/ <i>Partner</i> | Marcelo Romeiro | Engenharia | 3 | 20 |
| | Sócio/ <i>Partner</i> | Rodrigo Carrera | Administração | 3 | 16 |
| | Sócio/ <i>Partner</i> | Adriano Leite | Administração | 1 | 16 |
| Equipe de Gestão <i>Management Team</i> | Gestor/ <i>Manager</i> | Cassio Luiz Bruno | não disponível | 3 | 14 |
| | Gestor/ <i>Manager</i> | Luiz Paulo Corrêa Aranha | não disponível | 5 | 14 |
| | Research | Subhojit Daripa | não disponível | 3 | 20 |
| | Research | Marcelo Romeiro | não disponível | 3 | 20 |
| | Gestão de Riscos/ <i>Risk Management</i> | Rodrigo Carrera | não disponível | 3 | 16 |
| | Marketing/Distribuição- <i>Distribution</i> | Adriano Leite | não disponível | 1 | 16 |

PL R\$ 1.191,4 Milhões/*AuM BRL 1,191.4 millions (Dez/Dec.2018)*

Missão da Asset *Mission Statement*

Oferecer aos investidores retornos diferenciados no longo prazo através de estratégias de renda variável.

Provide investors with differentiated long-term returns through equities strategies.

Serviços Prestados no Brasil *Brazilian Services*

Gestão de recursos - fundos de investimentos.

Management of assets - investment funds.

Serviços Exterior

Não disponível. *Not available.*

Custodiantes *Custodians*

Itaú

Distribuidores (diferentes da própria Asset) *External Distributors*

Não disponível. *Not available.*

Ratings

Não disponível. *Not available.*

Prêmios *Awards*

Não disponível. *Not available.*

Módulo Capital**Módulo Capital Gestão de Recursos Ltda**

Endereço Address Av. das Américas, 8445, sala 606, Barra da Tijuca, Rio de Janeiro/RJ, CEP 22793-081

Telefone Telephone 21 3817-5800

Sede da Matriz Holding Country Brasil *Brazil*

Página na internet Web site www.modulocapital.com.br

E-mail contato@modulocapital.com.br

Fundação Inception Date 2013

Investidores Brasileiros Brazilian Investors

21 3817-5800/contato@modulocapital.com.br/

www.modulocapital.com.br

Investidores Estrangeiros Foreign Investors

21 3817-5800/contato@modulocapital.com.br/

www.modulocapital.com.br

| Equipe/ Team | Cargo/ Function | Nome/ Name | Formação/ Degree | Anos instituição/ Asset Years | Anos mercado/ Market years |
|--|--|----------------------------------|---------------------|-------------------------------|----------------------------|
| Equipe Executiva <i>Executive Team</i> | Sócio Gestor/ <i>Managing Partner</i> | Ricardo Schenker Wajnberg | Engenharia | 5 | 18 |
| | Sócio/ <i>Partner</i> | Alexandre Abrão Martins | Engenharia | 5 | 13 |
| | Sócio/ <i>Partner</i> | Fernando Cherman | Engenharia | 5 | 15 |
| | Sócio/ <i>Partner</i> | Bernardo Carvalho Ribeiro Dantas | Administração | 5 | 13 |
| | Distribuição/ <i>Distribution</i> | Guilherme Pimenta Balbino | Engenharia | 3 | 6 |
| | Marketing/Distribuição- <i>Distribution</i> | Eduardo Castro Alves | Administração | 5 | 19 |
| | Gestão de Riscos/ <i>Risk Management</i> | Volnei Flores | Administração | 5 | 11 |
| Equipe de Gestão <i>Management Team</i> | Gestor/ <i>Manager</i> | Ricardo Schenker Wajnberg | Engenharia | 5 | 18 |
| | Gestor/ <i>Manager</i> | Alexandre Abrão Martins | Engenharia | 5 | 13 |
| | Gestor/ <i>Manager</i> | Bernardo Carvalho Ribeiro Dantas | Administração | 5 | 13 |
| | Gestor/ <i>Manager</i> | Fernando Cherman | Engenharia | 5 | 15 |
| | Research | Eduardo Laudaes | Ciências Econômicas | 2 | 11 |
| | Research | Pedro Henrique Oliveira | Engenharia | 3 | 7 |
| | Research | Bruno Vidal | Ciências Econômicas | 2 | 3 |
| | Research | João Pedro Barata | Ciências Econômicas | 3 | 5 |

PL R\$ 176,1 Milhões/*AuM BRL 176.1 millions (Dez/Dec.2018)*

Missão da Asset Mission Statement

A Módulo Capital é uma gestora de recursos independente com foco na gestão ativa de fundos de investimentos em ações. Somos investidores de valor e focamos na preservação do capital dos nossos clientes.

Módulo Capital is an independent asset manager focused on the active management of equity investment funds. We are value investors and focus on preserving the capital of our customers.

Serviços Prestados no Brasil Brazilian Services

A Módulo Capital faz a gestão de fundos de ações. O objetivo é obter elevados retornos absolutos no longo prazo, através do investimento em ações de empresas listadas na Bovespa, cujo valor de mercado seja substancialmente inferior ao valor intrínseco. *Módulo Capital manages equity funds. The objective is to achieve high absolute returns in the long term through the investment in shares of companies listed on the Bovespa, whose market value is substantially lower than the intrinsic value.*

Serviços Exterior

Não aplicável. *Not applicable.*

Custodiantes Custodians

Banco BNY Mellon

Distribuidores (diferentes da própria Asset) External Distributors

ModalMais, Órama, XP Investimentos

Ratings

Não disponível. *Not available.*

Prêmios Awards

Não disponível. *Not available.*

Mogno Capital**Mogno Capital Investimentos Ltda**

Endereço Address Rua Iguatemi, 192, cj. 213/214, São Paulo/SP, CEP 01451-010

Telefone Telephone 11 2348-2000

Sede da Matriz Holding Country Brasil *Brazil*

Página na internet Web site mogno.capital

E-mail contato@mogno.capital ou contato@mognocapital.com.br

Fundação Inception Date 2014

Investidores Brasileiros Brazilian Investors

11 2348-2001/comercial@mogno.capital/www.mogno.capital

Investidores Estrangeiros Foreign Investors

comercial@mogno.capital/www.mogno.capital/

| Equipe/ Team | Cargo/ Function | Nome/ Name | Formação/ Degree | Anos instituição/ Asset Years | Anos mercado/ Market years |
|--|---|---|----------------------|-------------------------------|----------------------------|
| Equipe Executiva <i>Executive Team</i> | Presidente/ <i>CEO</i> | Daniel Rodrigues Bravo Caldeira | Administração | 6 | 10 |
| | Sócio Gestor/ <i>Managing Partner</i> | Ilan Ryfer | MBA no Exterior | 6 | 20 |
| | Sócio Gestor/ <i>Managing Partner</i> | Gustavo Santamaria Carvalho Ribas | CFA | 6 | 12 |
| | Sócio/ <i>Partner</i> | Gabriel Frizzo Russo | Administração/CFA | 6 | 7 |
| Equipe de Gestão <i>Management Team</i> | Sócio Conselheiro/ <i>Partner Advisor</i> | Ilan Ryfer | Mestrado em Economia | 6 | 20 |
| | Sócio Gestor/ <i>Managing Partner</i> | Marcelo Correa Lichtenstein | CFP | 4 | 10 |
| | Sócio Gestor/ <i>Managing Partner</i> | Daniel Rodrigues Bravo Caldeira | Administração | 6 | 10 |
| | Sócio Gestor/ <i>Managing Partner</i> | Gustavo Santamaria Carvalho Ribas | CFA | 6 | 12 |
| | Sócio Gestor/ <i>Managing Partner</i> | Gabriel Frizzo Russo | Administração | 6 | 7 |
| | Sócio Gestor/ <i>Managing Partner</i> | Pedro Gustavo de Brito Novis | Economia | 2 | 15 |
| | Sócio Gestor/ <i>Managing Partner</i> | Deborah Baptista Alencar Hacker de Melo | CFP | 3 | 12 |

PL R\$ 418,1 Milhões/*AuM BRL 418.1 millions (Dez/Dec.2018)*

Missão da Asset Mission Statement

Nossa missão é desenvolver soluções para promover a prosperidade conjunta.

Our mission is to develop solutions to promote joint prosperity.

Serviços Prestados no Brasil Brazilian Services

Desenvolvimento e gestão de Fundos Estruturados: Fundos em participações, Fundos Imobiliários, Fundos Multiestratégia / Multimercado. Também contamos com uma área especializada em Wealth Management que administra os investimentos dos clientes de acordo com sua necessidade e perfil de investimento.

Development and management of Structured Funds: Equity Funds, Real Estate Funds, Multistrategy / Hedge Funds. We also have an area specializing in Wealth Management that manages clients' investments according to their needs and investment profile.

Serviços Exterior

Gestão de Fundos de Investimento e Carteiras Administradas. Oferecemos um fundo de fundos e um veículo multiestratégia. *Management of Investment Funds and Managed Portfolios. We offer a fund of funds and a multistrategy vehicle.*

Custodiantes Custodians

BTG Pactual, Credit Suisse Hedging-Griffo, Pershing LLC

Distribuidores (diferentes da própria Asset) External Distributors

Não disponível. *Not available.*

Ratings

Não disponível. *Not available.*

Prêmios Awards

Não disponível. *Not available.*

Mongeral Aegon Investimentos

Mongeral Aegon Investimentos Ltda

Endereço Address Travessa Belas Artes, 5 (parte), 1º andar, Centro, Rio de Janeiro/RJ, CEP 20060-000**Telefone Telephone** 21 3722-2377**Sede da Matriz Holding Country** Brasil *Brazil***Página na internet Web site** www.mongeralaegoninvestimentos.com.br**E-mail** distribuicao@mongeralaegon.com.br**Fundação Inception Date** 2013**Investidores Brasileiros Brazilian Investors**

21 3722-2377/distribuicao@mongeralaegon.com.br/

www.mongeralaegoninvestimentos.com.br

Investidores Estrangeiros Foreign Investors

| Equipe/ Team | Cargo/ Function | Nome/ Name | Formação/ Degree | Anos instituição/ Asset Years | Anos mercado/ Market years |
|--|--|----------------------------------|----------------------|-------------------------------|----------------------------|
| Equipe Executiva <i>Executive Team</i> | Diretor Executivo/ <i>Executive Director</i> | Claudio Pires | Mestrado em Economia | 13 | 19 |
| | Diretor Executivo/ <i>Executive Director</i> | Helder Molina | MBA no Brasil | 14 | 40 |
| | Diretor Executivo/ <i>Executive Director</i> | José Carlos Gomes Mota | MBA no Brasil | 14 | 39 |
| Equipe de Gestão <i>Management Team</i> | Renda Fixa/ <i>Fixed Income</i> | André Ricardo T. de Carvalho | Mestrado em Finanças | 1 | 20 |
| | Multimercados/ <i>Hedge Funds</i> | André Ricardo T. de Carvalho | Mestrado em Finanças | 1 | 20 |
| | Gestor/ <i>Manager</i> | Glauco Bueno | MBA no Brasil | 11 | 14 |
| | Pesquisa Econômica/ <i>Economic Research</i> | Patrícia Pereira | Mestrado em Economia | 10 | 15 |
| | Compliance | Arthur Mattos Basto | Administração | 2 | 13 |
| | Distribuição/ <i>Distribution</i> | Luiz Fernando Cruz | MBA no Brasil | 3 | 30 |
| | Fundos de Fundos/ <i>Fund of Funds</i> | Thomas Borsotto Machado Monteiro | Administração | 1 | 1 |
| | Distribuição/ <i>Distribution</i> | Priscila de Franca Brito | MBA no Brasil | 1 | 13 |
| | Pesquisa Econômica/ <i>Economic Research</i> | Breno Mauricio Mattos Martins | Ciências Econômicas | 4 | 4 |
| | Pesquisa Econômica/ <i>Economic Research</i> | Julio Cesar de Mello Barros | Mestrado em Economia | 1 | 1 |

PL R\$ 3.793,6 Milhões/*AuM BRL 3,793.6 millions (Dez/Dec.2018)***Missão da Asset Mission Statement**

Fornecer soluções financeiras inovadoras e retornos consistentes para o planejamento financeiro dos clientes, levando em consideração seus objetivos, as regras emanadas pelos órgãos reguladores, e as melhores práticas de governança corporativa.

Provide innovative financial solutions and consistent returns for our clients' financial planning, taking into account their goals, the rules established by regulatory agencies and the best corporate governance practices.

Serviços Prestados no Brasil Brazilian Services

A Gestora oferece um portfólio abrangente de fundos institucionais indexados a taxas de juros e a índices de preço, com alocação em títulos públicos e em crédito privado, além de fundos de ações do mercado doméstico e offshore. Também são constituídos fundos exclusivos com objetivo de atender características específicas de alguns segmentos de clientes como Fundos de Pensão com planos patrocinados e instituídos, Seguradora ou RPPS (Regimes Próprios de Previdência Social).

Mongeral Aegon offers a comprehensive portfolio of institutional funds indexed to interest rate and price indexes, allocating in public bonds and private credit, besides having equity funds in the domestic and offshore markets. Exclusive funds are also constituted with the aim to meet specific features of some client segments such as pension funds with sponsored and instituted plans, insurance or RPPS (Special Social Welfare Policies).

ments such as pension funds with sponsored and instituted plans, insurance or RPPS (Special Social Welfare Policies).

Serviços Exterior

A instituição não possui clientes estabelecidos no exterior.
This institution has no clients established abroad.

Custodiantes Custodians

BNY Mellon, Bradesco, Itaú

Distribuidores (diferentes da própria Asset) External Distributors

BNY Mellon, BTG Pactual Digital, Eternum AAI, Genial Investimentos, Itajubá Investimentos, Modalmal, Órama, Rico, XP Investimentos

Ratings

Moody's: MQ2 escala internacional.

Prêmios Awards

Ranking da Revista Investidor Institucional - Melhores fundos para Investidores Institucionais. Star Ranking Previdência - S&P Global Ratings e Valor Econômico. Melhor Gestora de Previdência no período de 5 anos - FGV e Valor Econômico.

Navi Capital Administradora e Gestora de Recursos Financeiros

Navi Capital Administradora e Gestora de Recursos Financeiros Ltda

Endereço Address Av. Ataulfo de Paiva, 1100, sala 601, Leblon, Rio de Janeiro/RJ, CEP 22440-035**Telefone Telephone** 21 3590-2410**Sede da Matriz Holding Country** Brasil *Brazil***Página na internet Web site** www.navi.com.br**E-mail** contato@navi.com.br**Fundação Inception Date** 2018**Investidores Brasileiros Brazilian Investors**

21 3590-2410/contato@navi.com.br/www.navi.com.br

Investidores Estrangeiros Foreign Investors

21 3590-2410/contato@navi.com.br/www.navi.com.br

| Equipe/ Team | Cargo/ Function | Nome/ Name | Formação/ Degree | Anos instituição/ Asset Years | Anos mercado/ Market years |
|--|------------------------|------------------|------------------|-------------------------------|----------------------------|
| Equipe Executiva <i>Executive Team</i> | Sócio/ <i>Partner</i> | Felipe Campos | não disponível | 1 | 19 |
| | Sócio/ <i>Partner</i> | Waldir Serafim | não disponível | 1 | 13 |
| | Sócio/ <i>Partner</i> | João Aragon | não disponível | 1 | 11 |
| Equipe de Gestão <i>Management Team</i> | Gestor/ <i>Manager</i> | Felipe Campos | não disponível | 1 | 19 |
| | Gestor/ <i>Manager</i> | Waldir Serafim | não disponível | 1 | 13 |
| | Compliance | João Aragon | não disponível | 1 | 11 |
| | Gestor/ <i>Manager</i> | Felipe Taylor | não disponível | 1 | 12 |
| | Research | Matheus Amorim | não disponível | 1 | 5 |
| | Research | Jorge Dantas | não disponível | 1 | 6 |
| | Research | Gustavo Lima | não disponível | 1 | 8 |
| | Research | Luisa Souto | não disponível | 1 | 8 |
| | Research | Adam Matos | não disponível | 1 | 2 |
| | Research | Alexandre Crespo | não disponível | 1 | 1 |
| | Middle Office | Marcelo Araujo | CFA | 1 | 4 |
| | Middle Office | Daniel Lee | não disponível | 1 | 1 |
| | Middle Office | Diego Sales | não disponível | 1 | 1 |

PL R\$ xxxxx milhões / *AuM US\$ yyyyy millions (Nov.2018)***Missão da Asset Mission Statement**

Preservamos e potencializamos o capital dos investidores com obsessão por conhecimento e discussão em conjunto - apenas os melhores argumentos sobrevivem e se tornam investimentos.
We preserve and empower investors' capital with an obsession for knowledge and discussion together - only the best arguments survive and become investments.

Serviços Prestados no Brasil Brazilian Services

Gestão de fundos de investimentos de ações, multimercado e previdência.

Management of investment funds of equities, hedge funds and pension.

Serviços Exterior

Gestão de fundos de investimentos de ações e multimercado.

Management of investment funds of equities and hedge funds.

Custodiantes Custodians

Bradesco

Distribuidores (diferentes da própria Asset) External Distributors

Banco do Brasil, BNP Paribas, Bradesco, BTG Pactual, Credit Suisse Hedging-Griffo, Itaú, Santander, Vinci Partners, Votorantim, XP

Ratings

Moody's: MQ2 escala brasileira.

Prêmios Awards

KONDOR LONG SHORT FIM conquistou 5 estrelas no ranking EXAME / FGV na edição de setembro 2017.2. KONDOR EQUITIES INSTITUCIONAL FIA e KONDOR LONG SHORT FIM possuem 4 estrelas no ranking MORNINGSTAR. KONDOR EQUITIES INSTITUCIONAL FIA recebeu classificação Excelente pela Investidor Institucional.

Neo Investimentos**Neo Gestão de Recursos Ltda**

Endereço Address Av. Brigadeiro Faria Lima, 3144, cj.41, Jardim Paulistano, São Paulo/SP, CEP 04538-132

Telefone Telephone 11 2164-1100

Sede da Matriz Holding Country Brasil *Brazil*

Página na internet Web site www.neoinvestimentos.com.br

E-mail neo@neoinvestimentos.com.br

Fundação Inception Date 2003

Investidores Brasileiros Brazilian Investors

11 2164-1100/neo@neoinvestimentos.com.br/

www.neoinvestimentos.com.br

Investidores Estrangeiros Foreign Investors

11 2164-1100/neo@neoinvestimentos.com.br/

www.neoinvestimentos.com.br

| Equipe/ Team | Cargo/ Function | Nome/ Name | Formação/ Degree | Anos instituição/ Asset Years | Anos mercado/ Market years |
|--|-------------------------------|--------------------------|---------------------------------|-------------------------------|----------------------------|
| Equipe Executiva <i>Executive Team</i> | Sócio/Partner | Adauto Martins | Administração | 15 | 29 |
| | Sócio Gestor/Managing Partner | Guilherme Borrelli | Administração | 11 | 11 |
| | Sócio Gestor/Managing Partner | Henrique Teixeira | Administração | 15 | 30 |
| | Sócio Gestor/Managing Partner | Luiz Chrysostomo | Mestrado em Economia | 14 | 33 |
| | Sócio Gestor/Managing Partner | Marcelo Cabral | Administração | 15 | 25 |
| | Sócio Gestor/Managing Partner | Matheus Tarzia | Mestrado em Finanças | 9 | 26 |
| | Sócio Gestor/Managing Partner | Patricia Ribeiro de Lima | Mestrado em Economia e Finanças | 9 | 17 |
| Equipe de Gestão <i>Management Team</i> | Sócio/Partner | Adauto Martins | Administração | 15 | 29 |
| | Sócio Gestor/Managing Partner | Guilherme Borrelli | Administração | 11 | 11 |
| | Sócio Gestor/Managing Partner | Henrique Teixeira | Administração | 15 | 30 |
| | Sócio Gestor/Managing Partner | Lucas Freire | Economia | 10 | 11 |
| | Sócio Gestor/Managing Partner | Luiz Chrysostomo | Mestrado em Economia | 14 | 33 |
| | Sócio Gestor/Managing Partner | Marcelo Cabral | Administração | 15 | 25 |
| | Sócio Gestor/Managing Partner | Mario Schalch | Engenharia | 15 | 23 |
| | Sócio Gestor/Managing Partner | Matheus Tarzia | Mestrado em Finanças | 9 | 26 |
| | Sócio Gestor/Managing Partner | Patricia Ribeiro de Lima | Mestrado em Economia e Finanças | 9 | 17 |
| | Sócio Gestor/Managing Partner | Rodrigo Colmonero | Economia | 8 | 11 |
| Sócio Gestor/Managing Partner | Stephan Kautz | Mestrado em Economia | 8 | 19 | |
| Sócio Gestor/Managing Partner | Alexandre Campos | Administração | 1 | 23 | |

PL R\$ 3.322,4 Milhões/AuM BRL 3,322.4 millions (Dez/Dec.2018)

Missão da Asset Mission Statement

Oferecer produtos com diferenciada relação risco x retorno aos investidores por meio da aplicação disciplinada de sólidas técnicas de gestão de portfólio, dentro de rígidos princípios de ética e transparência.

Offer products with a special risk-return relationship to investors through investing with discipline based on solid portfolio management techniques, within rigid principles of ethics and transparency.

Serviços Prestados no Brasil Brazilian Services

A NEO Investimentos exerce a atividade de gestão de recursos. Todos os produtos foram desenvolvidos com base em sua filosofia de trabalho e gestão. A gestão de recursos é dividida em quatro estratégias, Private Equity (investimento em empresas de capital fechado), Navitas (investimento em ações com visão de longo prazo), Future (investimento de longo prazo em ações, com participação ativa nas agendas de governança e crescimento) e Multimercado.

NEO Investimentos exercises the activity of asset management. All products were developed based on their philosophy of work and management. Asset management is divided into four strat-

egies, Private Equity, Navitas (long-term equity investment), Future (long-term equity investment, with active participation in growth) and hedge funds.

Serviços Exterior

Não disponível. *Not available.*

Custodiantes Custodians

Banco Bradesco, ItaúUnibanco

Distribuidores (diferentes da própria Asset) External Distributors

Não disponível. *Not available.*

Ratings

Moody's: MQ2 escala internacional.

Prêmios Awards

Exame 2016 - NEO Navitas FIC FIA foi considerado um dos melhores fundos de ações do Brasil. Exame 2016 - NEO Future FIA foi considerado um dos melhores fundos de ações do Brasil. Valor Investe 2017 - NEO Future FIA recebeu classificação 5 estrelas (classificação máxima de gestão). Valor Investe 2017 - NEO Navitas FIC FIA recebeu classificação 5 estrelas. Investidor Institucional 2017 - NEO Navitas FIC FIA foi classificado como excelente.

Novus Capital**Novus Capital Gestora de Recursos Ltda**

Endereço Address Avenida Ataulfo de Paiva, 1251, salas 507 e 508, Leblon, Rio de Janeiro/RJ, CEP 22440-035

Telefone Telephone 21 2529-3500

Sede da Matriz Holding Country Brasil *Brazil*

Página na internet Web site www.novuscapital.com.br

E-mail ri@novuscapital.com.br

Fundação Inception Date 2012

Investidores Brasileiros Brazilian Investors

21 2529-3500/ri@novuscapital.com.br/www.novuscapital.com.br

Investidores Estrangeiros Foreign Investors

| Equipe/ Team | Cargo/ Function | Nome/ Name | Formação/ Degree | Anos instituição/ Asset Years | Anos mercado/ Market years |
|--|--------------------------------------|--------------------------------|------------------|-------------------------------|----------------------------|
| Equipe Executiva <i>Executive Team</i> | Sócio Gestor/Managing Partner | Luis André de Queiroz Oliveira | Economia | 1 | 19 |
| | Sócio Gestor/Managing Partner | Luiz Eduardo Portella | Economia | 1 | 16 |
| | Sócio Gestor/Managing Partner | Rodrigo Galindo | Administração | 1 | 19 |
| | Diretor Executivo/Executive Director | Maurício Ribeiro | Física | 1 | 5 |
| Equipe de Gestão <i>Management Team</i> | Sócio Gestor/Managing Partner | Luis André de Queiroz Oliveira | Economia | 1 | 19 |
| | Sócio Gestor/Managing Partner | Luiz Eduardo Portella | Economia | 1 | 16 |
| | Sócio Gestor/Managing Partner | Rodrigo Galindo | Administração | 1 | 19 |
| | Sócio Gestor/Managing Partner | Roberto Costa | Engenharia | 1 | 18 |
| | Sócio Gestor/Managing Partner | Ricardo Kazan | Engenharia | 1 | 12 |

PL R\$ xxxx Milhões/AuM R\$ yyyy millions (Nov.2018)

Missão da Asset Mission Statement

Gerar retornos superiores de forma consistente, pautando as decisões de investimento em cinco princípios: análise fundamentalista, foco no mercado doméstico, comitê de investimentos, preservação de capital e busca por retornos absolutos.

Generate consistently higher returns, guiding investment decisions in five principles: fundamental analysis, focus on the domestic market, investment committee, capital preservation and search for absolute returns.

Serviços Prestados no Brasil Brazilian Services

A Novus Capital nasce da fusão entre Modal Asset e FLAG Asset, duas casas compostas por profissionais com extensa experiência e carreiras de sucesso no mercado financeiro brasileiro. A sinergia é resultado de um longo histórico de relacionamento entre as equipes, ambas com sólidas performances em instituições reconhecidas. Juntas, formam uma equipe multidisciplinar, altamente qualificada e focada na geração de alpha em diferentes mercados. *Novus Capital is born of the merger between Modal Asset and FLAG Asset, two houses composed by professionals with extensive experience and successful careers in the Brazilian financial market. The synergy is the result of a long history of relationship between the teams, both with solid performances in recognized institutions. Together, they form a multidisciplinary team, highly qualified and focused on the generation of alpha in different markets.*

Serviços Exterior

Não disponível. *Not available.*

Custodiantes Custodians

Banco ItaúUnibanco

Distribuidores (diferentes da própria Asset) External Distributors

Ativa, BTG Digital, Easynvest, Fator, Genial, Guide, Mirae, Modal Mais, Órama, Rico, XP Investimentos

Ratings

Não disponível. *Not available.*

Prêmios Awards

Não disponível. *Not available.*

Oliveira Trust

Oliveira Trust DTVM SA

Endereço Address Av. das Américas, 3434, bl.7, grupo 201, Barra da Tijuca, Rio de Janeiro/RJ, CEP 22610-102

Telefone Telephone 21 3514-0000

Sede da Matriz Holding Country Brasil *Brazil*

Página na internet Web site www.oliveiratrust.com.br

E-mail alexandre.lodi@oliveiratrust.com.br

Fundação Inception Date 1990

Investidores Brasileiros Brazilian Investors

21 3514-0000/alexandre.lodi@oliveiratrust.com.br/

www.oliveiratrust.com.br

Investidores Estrangeiros Foreign Investors

21 3514-0000/alexandre.lodi@oliveiratrust.com.br/www.oliveiratrust.com.br

| Equipe/ Team | Cargo/ Function | Nome/ Name | Formação/ Degree | Anos instituição/ Asset Years | Anos mercado/ Market years |
|--|---|---------------------------------|------------------|-------------------------------|----------------------------|
| Equipe Executiva <i>Executive Team</i> | Diretor Executivo/ <i>Executive Director</i> | José Alexandre Costa de Freitas | MBA no Brasil | 27 | 27 |
| | Diretor/ <i>Director</i> | Alexandre Lodi de Oliveira | Direito | 22 | 22 |
| | Diretor/ <i>Director</i> | Carlos Henrique Correa Sismil | MBA no Brasil | 24 | 24 |
| Equipe de Gestão <i>Management Team</i> | Renda Fixa/ <i>Fixed Income</i> | Alexandre Lodi de Oliveira | Direito | 22 | 22 |
| | Renda Variável/ <i>Stocks</i> | Alexandre Lodi de Oliveira | Direito | 22 | 22 |
| | Multimercados/ <i>Hedge Funds</i> | Alexandre Lodi de Oliveira | Direito | 22 | 22 |
| | Middle Office | Alexandre Lodi de Oliveira | Direito | 22 | 22 |
| | Compliance | Carlos Henrique Correa Sismil | MBA no Brasil | 24 | 24 |
| | Diretor/ <i>Director</i> | Alexandre Lodi de Oliveira | Direito | 22 | 22 |
| | Marketing/Distribuição- <i>Distribution</i> | Alexandre Lodi de Oliveira | Direito | 22 | 22 |
| | Produtos Estruturados/ <i>Structured Products</i> | Alexandre Lodi de Oliveira | Direito | 22 | 22 |
| | Gestão de Riscos/ <i>Risk Management</i> | Carlos Henrique Correa Sismil | MBA no Brasil | 24 | 24 |
| | Fundos de Fundos/ <i>Fund of Funds</i> | Alexandre Lodi de Oliveira | Direito | 22 | 22 |
| Gestor/ <i>Manager</i> | Alexandre Lodi de Oliveira | Direito | 22 | 22 | |

PL R\$ 28.023,4 Milhões/*AuM BRL 28,023.4 millions (Dez/Dec.2018)*

Missão da Asset *Mission Statement*

Oliveira Trust visa proporcionar o melhor em serviços fiduciários e de administração de carteiras no mercado, visando maximizar o retorno com uma administração transparente, ágil e confiável, buscando sempre aprimoramento em tecnologias e inovação, profissionalismo e comprometimento.

Oliveira Trust has the mission of providing the best fiduciary and portfolio management services in the market, with the aim to maximize return through a transparent, agile and reliable management, always aiming for improvement in technologies and innovation, professionalism and commitment.

Serviços Prestados no Brasil *Brazilian Services*

A Oliveira Trust dedica-se exclusivamente à prestação de serviços no Mercado Financeiro Nacional, com destaque para estruturas fiduciárias, de securitização de recebíveis e administração e gestão de fundos de investimento, como FIDC (Fundo de Investimento em Direitos Creditórios), Fundos de Investimentos em Participações, Fundos de Investimentos Imobiliários e Fundos Multimercados (Instrução CVM 555).

Oliveira Trust is dedicated exclusively to the provision of services in the national financial market, especially on fiduciary and securitization of receivables structures and administration and management of mutual funds, such as FIDC (receivables investment funds), private equity, real estate and hedge investment funds (CVM Instruction 555).

Serviços Exterior

A Oliveira Trust dedica-se exclusivamente à prestação de serviços no Mercado Financeiro, ainda que para clientes estabelecidos no exterior, com destaque para estruturas fiduciárias, de

securitização de recebíveis e administração e gestão de fundos de investimento, como FIDC (Fundo de Investimento em Direitos Creditórios), Fundos de Investimentos em Participações e Fundos de Investimentos Imobiliários e Fundos Multimercados (Instrução CVM 555).

Oliveira Trust is dedicated exclusively to the provision of services in the national financial market, although also for clients established above, especially on fiduciary and securitization of receivables structures and administration and management of mutual funds, such as FIDC (receivables investment funds), private equity, real estate and hedge investment funds (CVM Instruction 555).

Custodiantes *Custodians*

Banco Bradesco, Finaxis, ItaúUnibanco, Oliveira Trust, Santander Securities Services

Distribuidores (diferentes da própria Asset) *External Distributors*

Banco Banrisul, Banco Bradesco BBI, Banco Citibank, Banco Itaú BBA, BB Banco de Investimento, BNP Paribas, Caixa Econômica Federal, Credit Suisse, RB Capital, XP Investimentos

Ratings

Não disponível. *Not available.*

Prêmios *Awards*

Não disponível. *Not available.*

Ouro Preto Gestão de Recursos

Ouro Preto Gestão de Recursos SA

Endereço Address Av. Juscelino Kubitschek, 1600, 5º andar, Vila Nova Conceição, São Paulo/SP, CEP 04543-000

Telefone Telephone 11 3080-8184

Sede da Matriz Holding Country Brasil *Brazil*

Página na internet Web site www.ouropretoinvestimentos.com.br

E-mail atendimento@ouropretoinvestimentos.com.br

Fundação Inception Date 2010

Investidores Brasileiros Brazilian Investors

11 3080-8184/atendimento.fundos@ouropretoinvestimentos.com.br/www.ouropretoinvestimentos.com.br

Investidores Estrangeiros Foreign Investors

11 3080-8184/atendimento.fundos@ouropretoinvestimentos.com.br/www.ouropretoinvestimentos.com.br

| Equipe/ Team | Cargo/ Function | Nome/ Name | Formação/ Degree | Anos instituição/ Asset Years | Anos mercado/ Market years |
|--|---|---------------------------------|------------------|-------------------------------|----------------------------|
| Equipe Executiva <i>Executive Team</i> | Diretor Executivo/ <i>Executive Director</i> | João Baptista Peixoto Neto | Direito | 7 | 28 |
| | Sócio Gestor/ <i>Managing Partner</i> | Leandro Turaça | Economia | 7 | 27 |
| | Produtos Estruturados/ <i>Structured Products</i> | Daniel Francisco Granado | Administração | 6 | 9 |
| | Trading | Luiz Felipe Nogueira de Andrade | Economia | 6 | 8 |
| | Compliance | Sabrina Franciscon | Direito | 1 | 6 |
| | Produtos/ <i>Products</i> | Wesley Vaz | Economia | 4 | 5 |
| | Multimercados/ <i>Hedge Funds</i> | William Carnevalli de Vuono | Economia | 3 | 5 |
| Equipe de Gestão <i>Management Team</i> | Diretor Executivo/ <i>Executive Director</i> | João Baptista Peixoto Neto | Direito | 7 | 28 |
| | Sócio Gestor/ <i>Managing Partner</i> | Leandro Turaça | Economia | 7 | 27 |
| | Produtos Estruturados/ <i>Structured Products</i> | Daniel Francisco Granado | Administração | 6 | 9 |
| | Trading | Luiz Felipe Nogueira de Andrade | Economia | 6 | 8 |
| | Produtos Estruturados/ <i>Structured Products</i> | Rodrigo Câmara | Economia | 2 | 3 |
| | Renda Fixa/ <i>Fixed Income</i> | Calil Filippelli | Economia | 2 | 3 |

PL R\$ 4.524,3 Milhões/*AuM BRL 4,524.3 millions (Dez/Dec.2018)*

Missão da Asset *Mission Statement*

A Ouro Preto Gestão de Recursos S.A. é uma empresa especializada na administração de carteira de ações, títulos e valores mobiliários, carteiras de fundos e clubes de investimento.

Ouro Preto Gestão de Recursos S.A. is a company specialized in the management of portfolios of stocks, bonds and securities, portfolios of funds and investment clubs.

Serviços Prestados no Brasil *Brazilian Services*

A instituição oferecerá aos seus clientes estabelecidos no Brasil a gestão de fundos de investimento, com um leque de alternativas para cada perfil de investidor. São: fundos de ações, multimercados, renda fixa, fundos imobiliários, fundos de participações e fundos de investimento em direitos creditórios.

The institution will offer its clients established in Brazil the management of investment funds, with an array of alternatives for each investor profile, which are: stocks, hedge, fixed income, real estate, private equity funds and receivables investment funds.

Serviços Exterior

A instituição oferecerá aos seus clientes estabelecidos no exterior a gestão de fundos no Brasil nas categorias fundos de ações, multimercados, renda fixa, imobiliários, de participações e direitos creditórios, podendo ser fundos exclusivos ou não.

The institution will offer its clients abroad the management of funds in Brazil in the categories of stocks, hedge, fixed income, real estate, private equity and receivables funds, as exclusive funds or not.

Custodiantes *Custodians*

Banco Bradesco, Banco Paulista, BNY Mellon, ItaúUnibanco, Planer Corretora de Valores

Distribuidores (diferentes da própria Asset) *External Distributors*

BNY Mellon Serviços Financeiros, Diamantina AAI, Geração Futuro, Guide, LR AAI, Órama, Socopa

Ratings

Não disponível. *Not available.*

Prêmios *Awards*

Valor Econômico e S&P Global Ratings (S&P) - Prêmio Top Gestão 2017. Melhores fundos para investir (categoria 5 estrelas) - Revista Isto é Dinheiro 2018. Melhores fundos para investir (categoria 5 estrelas) - Revista Exame 2018. Melhores fundos para investir (categoria 5 estrelas) - Revista Isto é Dinheiro 2019. Melhores fundos para investir (categoria 5 estrelas) - Revista Exame 2019.

Pacífico Gestão de Recursos**Pacífico Gestão de Recursos Ltda**

Endereço Address Av. Borges de Medeiros, 633, sala 601, Leblon, Rio de Janeiro/RJ, CEP 22430-041

Telefone Telephone 21 3033-3300

Sede da Matriz Holding Country Brasil *Brazil*

Página na internet Web site www.pagr.com.br

E-mail ri@pagr.com.br

Fundação Inception Date 2011

Investidores Brasileiros Brazilian Investors

21 3033-3322/ri@pagr.com.br/www.pagr.com.br

Investidores Estrangeiros Foreign Investors

21 3033-3322/ri@pagr.com.br/www.pagr.com.br

| Equipe/ Team | Cargo/ Function | Nome/ Name | Formação/ Degree | Anos instituição/ Asset Years | Anos mercado/ Market years |
|--|---|-----------------------------|---------------------------------|-------------------------------|----------------------------|
| Equipe Executiva <i>Executive Team</i> | Sócio/Partner | Carlos Eduardo Ramos | Engenharia | 6 | 27 |
| | Sócio/Partner | Daniel Corrêa Vairo | Economia | 6 | 18 |
| | Sócio/Partner | Eduardo de Carvalho Moreira | Economia | 5 | 18 |
| | Sócio/Partner | Felipe Padua | Economia | 5 | 22 |
| | Sócio/Partner | Leonardo Rufino de Souza | Economia | 5 | 17 |
| | Sócio/Partner | Paulo Abreu | Engenharia | 5 | 12 |
| Equipe de Gestão <i>Management Team</i> | Pesquisa Econômica/ <i>Economic Research</i> | João Aveiro | Mestrado em Economia | 6 | 4 |
| | Renda Variável/ <i>Stocks</i> | Eduardo Cintra | Economia | 6 | 7 |
| | Renda Variável/ <i>Stocks</i> | Pedro Gonzaga | Mestrado em Matemática Aplicada | 5 | 10 |
| | Renda Variável/ <i>Stocks</i> | Carlos Eduardo Gomes | Engenharia | 5 | 6 |
| | Renda Variável/ <i>Stocks</i> | Pedro Acioli | Engenharia | 2 | 6 |

PL R\$ 1.551,8 Milhões/*AuM BRL 1,551.8 millions (Dez/Dec.2018)*

Missão da Asset Mission Statement

Gestora independente de recursos de terceiros com foco no retorno absoluto, buscando oportunidades de investimento em todas as classes de ativos através de análise, disciplina e controle de risco.

Independent third-party asset manager focused on absolute return which seeks investment opportunities in all classes of assets based on analysis, discipline and risk control.

Serviços Prestados no Brasil Brazilian Services

Gestão de mandatos multimercado e ações (long only e long biased).

Management of hedge and equities mandates (long only and long biased).

Serviços Exterior

Gestão de mandato de ações long only.

Management of mandates of long only equities.

Custodiantes Custodians

Banco BNY Mellon

Distribuidores (diferentes da própria Asset) External Distributors

Aramus, Banco do Brasil, Banco Itaú Unibanco, BASF, Bradesco, Guelt, Latour, Postalis, Santander, XP

Ratings

Não disponível. *Not available.*

Prêmios Awards

Pacífico Ações - Fundo Excelente pela Revista Investidor Institucional, 2014.

Paineiras Investimentos**Ipanema Gestora de Recursos Ltda**

Endereço Address Av. Padre Leonel Franca, 105, Gávea, Rio de Janeiro/RJ, CEP 22451-000

Telefone Telephone 21 3504-8500

Sede da Matriz Holding Country Brasil *Brazil*

Página na internet Web site www.paineirasinvestimentos.com.br

E-mail paineiras@paineirasinvestimentos.com.br

Fundação Inception Date 2007

Investidores Brasileiros Brazilian Investors

21 3504-8500/sac@paineirasinvestimentos.com.br/

www.paineirasinvestimentos.com.br

Investidores Estrangeiros Foreign Investors

21 3504-8500/sac@paineirasinvestimentos.com.br/

www.paineirasinvestimentos.com.br

| Equipe/ Team | Cargo/ Function | Nome/ Name | Formação/ Degree | Anos instituição/ Asset Years | Anos mercado/ Market years |
|--|--|-----------------------------------|----------------------|-------------------------------|----------------------------|
| Equipe Executiva <i>Executive Team</i> | Sócio Gestor/ <i>Managing Partner</i> | Theodoro Messa | Economia | 11 | 26 |
| | Sócio/Partner | Gerald Medley | Economia | 9 | 27 |
| | Sócio/Partner | Andrea Varella | Administração | 11 | 26 |
| | Sócio/Partner | Antonio de Padua Bittencourt Neto | Economia | 11 | 27 |
| | Sócio/Partner | Ney Villas-Boas Marinho | Economia | 11 | 28 |
| | Equipe de Gestão <i>Management Team</i> | Gestor/Manager | José Carlos Carvalho | Doutorado em Economia | 9 |
| Gestor/Manager | | Antonio de Padua Bittencourt Neto | Economia | 11 | 27 |
| Gestor/Manager | | Ney Villas-Boas Marinho | Economia | 11 | 28 |
| Trading | | Gerald Medley | Economia | 9 | 27 |
| Research | | David Cohen | Engenharia/CFA | 8 | 13 |
| Research | | Carlos Resende | Engenharia | 6 | 6 |
| Diretor de Compliance, Risco e PLD/ <i>Compliance and Risk Director</i> | | Theodoro Messa | Economia | 11 | 26 |

PL R\$ 1.509,3 Milhões/*AuM BRL 1,509.3 millions (Dez/Dec.2018)*

Missão da Asset Mission Statement

A Paineiras Investimentos foi fundada em 2007 com o objetivo de fazer a gestão do capital próprio dos sócios e dos cotistas, alinhados nos mesmos veículos de investimento, com um time senior, focado, que trabalha junto há muitos anos.

Paineiras Investimentos was founded in 2007 with the objective of managing the stockholders and shareholders' equity, aligned in the same investment vehicles, with a focused senior team that has been working together for many years.

Serviços Prestados no Brasil Brazilian Services

A Paineiras Investimentos é uma empresa independente focada exclusivamente na gestão de fundos de investimento na estratégia macro.

Paineiras Investimentos is an independent company focused exclusively on the management of investment funds of macro strategy.

Serviços Exterior

Gestão de fundos de investimento
Investment funds management.

Custodiantes Custodians

ItaúUnibanco

Distribuidores (diferentes da própria Asset) External Distributors

Intrag DTVM

Ratings

Não disponível. *Not available.*

Prêmios Awards

Não disponível. *Not available.*

Paraguaçu Investimentos**Paraguaçu Investimentos EIRELI-EPP**

Endereço Address Al. Salvador, 1057, Torre América, sala 905/906, Caminho das Árvores, Salvador /BA, 41820-790

Telefone Telephone 71 3342-1580

Sede da Matriz Holding Country Brasil *Brazil*

Página na internet Web site www.paraguacuinvest.com.br

E-mail contato@paraguacuinvest.com.br

Fundação Inception Date 2014

Investidores Brasileiros Brazilian Investors

71 3342-1580/contato@paraguacuinvest.com.br/

www.paraguacuinvest.com.br

Investidores Estrangeiros Foreign Investors

| Equipe/ Team | Cargo/ Function | Nome/ Name | Formação/ Degree | Anos instituição/ Asset Years | Anos mercado/ Market years |
|--|-----------------|---------------------------------|---------------------------|-------------------------------|----------------------------|
| Equipe Executiva <i>Executive Team</i> | Sócio/CIO | Carlos Eduardo Rodrigues Garcia | MBA no Brasil | 4 | 7 |
| Equipe de Gestão <i>Management Team</i> | Gestor/Manager | Lauro Barbosa de Souza | Mestrado em Administração | 3 | 35 |

PL R\$ 80,2 Milhões/*AuM BRL 80.2 millions (Dez/Dec.2018)*

Missão da Asset Mission Statement

Atender com excelência às demandas dos nossos clientes e investidores, através da prestação de serviços financeiros e da criação de soluções inovadoras, contribuindo para o crescimento empresarial e gerando riqueza sólida e sustentável.

Serve with excellence the demands of our clients and investors, through the provision of financial services and the creation of innovative solutions, contributing to corporate growth and generating solid and sustainable wealth.

Serviços Prestados no Brasil Brazilian Services

Gestão de Fundo de Investimento em Direitos Creditórios (FIDC) e Fundo Multimercado. Consultoria de Crédito para FIDC.

Management of Investment Fund in Credit Rights (FIDC) and Hedge Funds. Credit Consulting for FIDC.

Serviços Exterior

Não aplicável. *Not applicable.*

Custodiantes Custodians

Socopa Corretora Paulista

Distribuidores (diferentes da própria Asset) External Distributors

Não disponível. *Not available.*

Ratings

Não disponível. *Not available.*

Prêmios Awards

Não disponível. *Not available.*

Pátria Investimentos**Pátria Investimentos Ltda**

Endereço Address Av. Cidade Jardim, 803, 8º Andar, São Paulo/ SP, CEP 01453-000

Telefone Telephone 11 3039-9000

Sede da Matriz Holding Country Brasil *Brazil*

Página na internet Web site www.patria.com

E-mail ir@patria.com

Fundação Inception Date 2018

Investidores Brasileiros Brazilian Investors

11 3039-9090/ir@patria.com/www.patria.com

Investidores Estrangeiros Foreign Investors

+1-212-390-2205/ir@patria.com/www.patria.com

| Equipe/ Team | Cargo/ Function | Nome/ Name | Formação/ Degree | Anos instituição/ Asset Years | Anos mercado/ Market years |
|--|-------------------------------|-------------------------|------------------|-------------------------------|----------------------------|
| Equipe de Gestão <i>Management Team</i> | Sócio/Partner | Fauze Antun | MBA no Exterior | 22 | 23 |
| | Sócio Gestor/Managing Partner | Andre Sales | Engenharia | 15 | 19 |
| | Sócio Gestor/Managing Partner | Andre Penalva | Engenharia | 25 | 25 |
| | Sócio Gestor/Managing Partner | Marco Nicola D'Ippolito | MBA no Brasil | 13 | 16 |
| | Sócio/Partner | Alexandre Borensztein | Pós Graduação | 21 | 26 |
| | Sócio Gestor/Managing Partner | Ricardo Scavazza | Administração | 13 | 19 |
| | Sócio/Partner | Daniel Sorrentino | Administração | 17 | 17 |
| | Sócio/Partner | Gil Karsten | MBA no Exterior | 10 | 10 |
| | Sócio/Partner | Felipe Pinto | MBA no Exterior | 11 | 11 |
| Sócio/Partner | Antonio Wever | MBA no Exterior | 11 | 11 | |

PL R\$ 27.053,8 Milhões/*AuM BRL 27,053.8 millions (Dez/Dec.2018)*

Missão da Asset Mission Statement

O Pátria Investimentos é uma empresa global de gestão de ativos alternativos. Pioneira na indústria de Private Equity no Brasil, a instituição expandiu seu portfólio com a criação das áreas de Infraestrutura, Real Estate, Crédito, PIPE e Agronegócio.

Pátria Investimentos is a global alternative asset management company. A pioneer in the Private Equity industry in Brazil, the institution expanded its portfolio with the creation of Infrastructure, Real Estate, Credit, PIPE and Agribusiness.

Serviços Prestados no Brasil Brazilian Services

O Pátria Atua na gestão de recursos de terceiros e administração fiduciária de carteiras de fundos de investimento em participação (FIPs), proporcionando aos seus clientes diversificação de portfólio por meio de investimento em produtos estruturados, com características particulares de prazo, risco e retorno.

Pátria operates in the management of third party assets and fiduciary management of portfolios of investment funds in participation (FIPs), providing its clients portfolio diversification through investment in structured products, with particular characteristics of term, risk and return.

Serviços Exterior

O Pátria Atua na gestão de recursos de terceiros e administração fiduciária de carteiras de fundos de investimento em participação (FIPs), proporcionando aos seus clientes diversificação de portfólio por meio de investimento em produtos estruturados, com características particulares de prazo, risco e retorno.

Pátria operates in the management of third party assets and fiduciary management of portfolios of investment funds in participation (FIPs), providing its clients portfolio diversification through investment in structured products, with particular characteristics of term, risk and return.

Custodiantes Custodians

Itaú, Mellon

Distribuidores (diferentes da própria Asset) External Distributors

Geração Futuro, Mellon DTVM, Modal

Ratings

Não disponível. *Not available.*

Prêmios Awards

ValorInveste -Top Gestão/S&P 2016 na categoria "Focadas - Multimercados". Troféu Benchmark/Revista Investidor Institucional 2015 na categoria "Melhor Estrategista para FIPs". Troféu Benchmark/Revista Investidor Institucional 2013 na categoria "Melhor Estrategista para FIPs".

Perfin Investimentos**Perfin Administração de Recursos Ltda**

Endereço Address Rua Amauri, 286, 2º andar, Itaim, São Paulo/SP, CEP 01448-000

Telefone Telephone 11 2526-2413

Sede da Matriz Holding Country Brasil *Brazil*

Página na internet Web site www.perfininvestimentos.com.br

E-mail operacional@perfin.com.br

Fundação Inception Date 2000

Investidores Brasileiros Brazilian Investors

11 2526-2413/comercial@perfin.com.br/

www.perfininvestimentos.com.br

Investidores Estrangeiros Foreign Investors

11 2526-2429/comercial@perfin.com.br/

www.perfininvestimentos.com.br

| Equipe/ Team | Cargo/ Function | Nome/ Name | Formação/ Degree | Anos instituição/ Asset Years | Anos mercado/ Market years |
|--|-------------------------------|--------------------------------------|------------------|-------------------------------|----------------------------|
| Equipe Executiva <i>Executive Team</i> | Sócio/CIO | Ralph Gustavo Rosenberg | MBA no Brasil | 11 | 18 |
| | Sócio Gestor/Managing Partner | Alexandre Yochihito Sabanai | Administração | 8 | 18 |
| | Sócio/Partner | José Roberto Ermírio de Moraes Filho | Administração | 12 | 12 |
| | Sócio/Partner | Gaspar Gasparian Neto | CFA | 9 | 19 |
| | Sócio/Partner | Daniel Augusto Tucci Chaver | Administração | 11 | 19 |
| Equipe de Gestão <i>Management Team</i> | Gestor/Manager | Ralph Gustavo Rosenberg | MBA no Brasil | 11 | 18 |
| | Sócio Gestor/Managing Partner | Alexandre Yochihito Sabanai | Administração | 8 | 18 |
| | Research | Vinicius Canheu | Engenharia | 1 | 16 |
| | Research | Paulo Ghedini | MBA no Exterior | 3 | 17 |
| | Research | Felipe Ferreira | CFA | 6 | 11 |
| | Research | Isaias Blanco Limonge | CFA | 8 | 13 |

PL R\$ 3.710,1 Milhões/*AuM BRL 3,710.1 millions (Dez/Dec.2018)*

Missão da Asset Mission Statement

A Perfin Investimentos é uma gestora de recursos independente, especializada na gestão de fundos de renda variável fundada pelo sócio Ralph Rosenberg e José Roberto Ermírio de Moraes Filho. O nosso objetivo é prover retornos consistentes no longo prazo, embasado por uma minuciosa análise fundamentalista dos ativos, rígidos controles de risco, elevada transparência nos processos e princípios éticos.

Perfin Investimentos is an independent asset manager specializing in the management of equity funds founded by partner Ralph Rosenberg and José Roberto Ermírio de Moraes Filho. Our goal is to provide consistent returns over the long term, based on a thorough fundamentalist analysis of assets, strict risk controls, high transparency in ethical processes and principles.

Serviços Prestados no Brasil Brazilian Services

Gestão de recursos com foco em fundos de renda variável e fundo em participações. Ao longo dos últimos anos, a Perfin tem atuado com investidores pessoas físicas, bancos, family offices, investidores institucionais locais e offshore e plataformas digitais. *Management of assets focused on stocks funds and equity funds. Over the last few years, Perfin has worked with individual investors, banks, family offices, local and offshore institutional investors and digital platforms.*

Serviços Exterior

Gestão de recursos com foco em fundos de renda variável e fundos em participações

Management of assets focused on stocks funds and equity funds.

Custodiantes Custodians

Banco Bradesco, Brasil Plural, ItaúUnibanco, Modal DTVM

Distribuidores (diferentes da própria Asset) External Distributors

BEM DTVM, BNY Mellon Serviços Financeiros, Brasil Plural, Gerção Futuro, Modal DTVM

Ratings

Moody's: MQ3 escala brasileira.

Prêmios Awards

Revista Exame - Dez/2016 - Perfin Institucional FIC FIA - Destaque. Revista Investidor Institucional Out/13 - Perfin LS FIC FIM e Perfin LS 15 FIC FIM Fundos Excelentes. Revista Exame - Set/13 - Perfin LS FIC FIM e Perfin Foresight FIC FIA - Destaque. Revista Valor Investe - Jun/13 - Perfin LS FIC FIM e Perfin Foresight FIC FIA - 5 estrelas. Revista Valor Investe - Set/12 - Perfin LS FIC FIM e Perfin Foresight FIC FIA - 5 e 4 estrelas.

Platinum Exocortex**Platinum Capital Gestão de Recursos Ltda**

Endereço Address Rua Ministro Orozimbo Nonato, 102, sala 1505, B, Bairro Vila da Serra, Nova Lima/MG, CEP 34006-053

Telefone Telephone 31 3286-3435

Sede da Matriz Holding Country Brasil *Brazil*

Página na internet Web site www.platinumcapital.com.br

E-mail atendimento@platinumcapital.com.br

Fundação Inception Date 2008

Investidores Brasileiros Brazilian Investors

31 3286-3435/atendimento@platinumcapital.com.br/

www.platinumcapital.com.br

Investidores Estrangeiros Foreign Investors

31 3286-3435/atendimento@platinumcapital.com.br/

www.platinumcapital.com.br

| Equipe/ Team | Cargo/ Function | Nome/ Name | Formação/ Degree | Anos instituição/ Asset Years | Anos mercado/ Market years |
|--|---------------------------------------|--------------------------------------|---------------------------------|-------------------------------|----------------------------|
| Equipe Executiva <i>Executive Team</i> | Sócio/Presidente | Eduardo Lourival do Valle Dias | Pós Graduação | 10 | 20 |
| | Sócio/Partner | Raquel Maria do Valle Dias Campolina | Direito/Economia/ Administração | 4 | 4 |
| Equipe de Gestão <i>Management Team</i> | Gestor/Manager | Eduardo Lourival do Valle Dias | Pós Graduação | 10 | 20 |
| | Fundos de Fundos/ Fund of Funds | Eduardo Lourival do Valle Dias | Pós Graduação | 10 | 20 |
| | Renda Variável/Stocks | Eduardo Lourival do Valle Dias | Pós Graduação | 10 | 20 |
| | Multimercados/ Hedge Funds | Eduardo Lourival do Valle Dias | Pós Graduação | 10 | 20 |
| | Gestão de Riscos/ Risk Management | Eduardo Lourival do Valle Dias | Pós Graduação | 10 | 20 |
| | Pesquisa Econômica/ Economic Research | Eduardo Lourival do Valle Dias | Pós Graduação | 10 | 20 |
| | Compliance | Raquel Maria do Valle Dias Campolina | Direito/Economia/ Administração | 4 | 4 |

PL R\$ xxxx Milhões/*AuM R\$ yyyy millions (Nov.2018)*

Missão da Asset Mission Statement

Seguir nossos princípios fundamentais de investir em ativos de valor, gerir riscos de maneira eficaz e agregar estratégias múltiplas e dinâmicas, oferecendo retornos sólidos e consistentes aos clientes.

Follow our fundamental principles of investing in valued assets, managing risk with efficacy and aggregating multiple and dynamic strategies, offering clients solid and consistent returns.

Serviços Prestados no Brasil Brazilian Services

Gestão de Fundos de Investimento, Carteiras Administradas, Consultoria e Assessoria Financeira.

Mutual funds management, managed portfolio, consultancy and financial advisory.

Serviços Exterior

Gestão de Fundos de Investimento, Carteiras Administradas, Consultoria e Assessoria Financeira.

Mutual funds management, managed portfolio, consultancy and financial advisory.

Custodiantes Custodians

Banco BNY Mellon, Banco Bradesco

Distribuidores (diferentes da própria Asset) External Distributors

Órama

Ratings

Não disponível. *Not available.*

Prêmios Awards

Não disponível. *Not available.*

Polo Capital**Polo Capital Gestão de Recursos Ltda**

Endereço Address Av. Ataulfo de Paiva, 204, 10º andar, Rio de Janeiro/RJ, CEP 22440-033 Telefone Telephone 21 3205-9800

Sede da Matriz Holding Country Brasil *Brazil*

Página na internet Web site www.polocapital.com

E-mail ri@polocapital.com

Fundação Inception Date 2002

Investidores Brasileiros Brazilian Investors

21 3205-9800/ri@polocapital.com/www.polocapital.com

Investidores Estrangeiros Foreign Investors

21 3205-9800/ri@polocapital.com/www.polocapital.com

| Equipe/ Team | Cargo/ Function | Nome/ Name | Formação/ Degree | Anos instituição/ Asset Years | Anos mercado/ Market years |
|--|-----------------|--------------------|---------------------|-------------------------------|----------------------------|
| Equipe Executiva <i>Executive Team</i> | Sócio/Partner | Cláudio Andrade | CFA | 15 | 25 |
| | Sócio/Partner | Marcos Duarte | Engenharia | 15 | 25 |
| | Sócio/Partner | Carlos Alves | Engenharia | 15 | 18 |
| | Sócio/Partner | Flávio Kac | Engenharia | 12 | 14 |
| | Sócio/Partner | Mariano Andrade | Finanças | 6 | 24 |
| | Sócio/Partner | Luiz Felipe Novaes | Direito Empresarial | 8 | 14 |
| | Sócio/Partner | André Pines | Administração | 13 | 26 |
| Equipe de Gestão <i>Management Team</i> | Gestor/Manager | Cláudio Andrade | CFA | 15 | 25 |
| | Gestor/Manager | Marcos Duarte | Engenharia | 15 | 25 |

PL R\$ 2.913,1 Milhões/*AuM BRL 2,913.1 millions (Dez/Dec.2018)*

Missão da Asset Mission Statement

A missão da Polo Capital é perseguir para seus investidores retornos assimétricos pouco correlacionados com as alternativas tradicionais.

The mission of Polo Capital is seeking asymmetric returns little correlated to traditional alternatives for our investors.

Serviços Prestados no Brasil Brazilian Services

A Polo Capital faz gestão de fundos de investimento nas estratégias de eventos, crédito privado, macro e setor imobiliário.

Polo Capital manages investment funds with strategy of events, private credit, macro and real estate sector.

Serviços Exterior

Não disponível. *Not available.*

Custodiantes Custodians

Banco Bradesco, Banco Paulista, BNY Mellon, ItaúUnibanco, Oliveira Trust, Santander Securities Services Brasil

Distribuidores (diferentes da própria Asset) External Distributors

Ativa Investimentos, Easynvest, Genial, Órama, Rico, XP

Ratings

Não disponível. *Not available.*

Prêmios Awards

Revista Exame: Melhores Fundos de Investimento em 2006, 2007 e 2010. Isto é Dinheiro: Melhores Fundos de Investimento em 2008. Listagem em diversos rankings de performance de publicações como Valor Econômico, Bloomberg, Estadão. O clipping mais recente pode ser acessado no endereço www.polocapital.com/noticias.

Porto Seguro Investimentos**Porto Seguro Investimentos Ltda**

Endereço Address Al. Ribeiro da Silva, 275, 1º andar, Campos Eliseos, São Paulo/SP, CEP 01217-010

Telefone Telephone 11 3366-3350

Sede da Matriz Holding Country Brasil *Brazil*

Página na internet Web site www.portoseguroinvestimentos.com.br

E-mail porto.investimentos@portoseguro.com.br

Fundação Inception Date 1996

Investidores Brasileiros Brazilian Investors

11 3366-3547/priscila.kubo@portoseguro.com.br/

www.portoseguro.com.br

Investidores Estrangeiros Foreign Investors

11 3366-3547/priscila.kubo@portoseguro.com.br/

www.portoseguro.com.br

| Equipe/ Team | Cargo/ Function | Nome/ Name | Formação/ Degree | Anos instituição/ Asset Years | Anos mercado/ Market years |
|--|---|----------------------------------|-----------------------------|-------------------------------|----------------------------|
| Equipe Executiva <i>Executive Team</i> | Diretor Executivo/Executive Director | Marcelo Barroso Picanço | MBA no Exterior | 11 | 19 |
| | Diretor/Director | Izak Rafael Benaderet | MBA no Brasil | 5 | 24 |
| | Diretor/Director | Fernanda Haydee Pasquarelli | MBA no Exterior | 6 | 26 |
| Equipe de Gestão <i>Management Team</i> | Diretor/Director | Izak Rafael Benaderet | MBA no Brasil | 5 | 24 |
| | Economista-Chefe/Chief Economist | José Antonio Pena Garcia | MBA no Brasil | 7 | 32 |
| | Pesquisa Quantitativa/Quantitative Research | Marcelo Albiero de Faria | MBA no Brasil | 3 | 24 |
| | Renda Fixa/Fixed Income | Fernando Henrique Camillo | MBA no Brasil | 11 | 14 |
| | Mandatos Exclusivos/Exclusive Funds | Humberto Vignatti de Assis Silva | Engenharia | 5 | 22 |
| | Renda Variável/Stocks | Paulo Nogueira Gomes | MBA no Brasil | 2 | 22 |
| | Trading | Eulo Maroni | MBA no Brasil | 2 | 19 |
| | Renda Fixa/Fixed Income | Ricardo Molari Espindola | Mestrado Acadêmico (outros) | 5 | 11 |
| | Renda Fixa/Fixed Income | Bruno Canesin | Economia | 1 | 9 |

PL R\$ 14.177,3 Milhões/*AuM BRL 14,177.3 millions (Dez/Dec.2018)*

Missão da Asset Mission Statement

Rentabilizar os ativos financeiros, através da excelência na alocação e gestão dos recursos, operando a partir de uma visão estruturada e dentro de princípios que atendam às necessidades dos clientes.

Increase financial assets returns, through excellence in the allocation and management of assets, operating from a structured vision and within principles that meet the needs of customers.

Serviços Prestados no Brasil Brazilian Services

Serviço de assessoria personalizada e planejamento sucessório por meio de produtos de previdência, gestão de fundos exclusivos e alocação de recursos.

Service of personalized advisory and successive planning through products of retirement, exclusive funds management and asset allocation.

Serviços Exterior

Não disponível. *Not available.*

Custodiantes Custodians

ItaúUnibanco

Distribuidores (diferentes da própria Asset) External Distributors

Ativa Investimentos, BTG Pactual, Geração Futuro, Guide Investimentos, Magliano, Portopar DTVM, XP Investimentos

Ratings

Fitch: AA+ escala brasileira.

Prêmios Awards

Classificação máxima "5 estrelas" ao Fundo DI Crédito Privado pela Revista Exame (2015, 16 e 17). 8ª colocada entre as 10 premiadas na categoria Top Básico do Ranking Agência Estado Projeções 2013. Melhor gestora de fundos de previdência aberta no período de 5 anos - Ranking Guia Valor FGV 2017.

Prumo Capital**Prumo Capital Gestora de Recursos Ltda**

Endereço Address Rua Joaquim Floriano, 72, cj.115, 11º andar, Itaim Bibi, São Paulo/SP, CEP 04534-000

Telefone Telephone 11 3073-1037

Sede da Matriz Holding Country Brasil *Brazil*

Página na internet Web site www.prumocapital.com

E-mail contato@prucapital.com

Fundação Inception Date 2012

Investidores Brasileiros Brazilian Investors

11 3073-1037/contato@prumocapital.com/

www.prumocapital.com

Investidores Estrangeiros Foreign Investors

| Equipe/ Team | Cargo/ Function | Nome/ Name | Formação/ Degree | Anos instituição/ Asset Years | Anos mercado/ Market years |
|--|---------------------------------------|----------------------------------|------------------|-------------------------------|----------------------------|
| Equipe Executiva <i>Executive Team</i> | Sócio Gestor/ <i>Managing Partner</i> | Luiz Carlos Bueno Ferreira Jr. | CFA | 6 | 17 |
| | Sócio/ <i>Partner</i> | Dalton Yoshizaki | Mestrando | 6 | 14 |
| | Sócio/ <i>Partner</i> | Marcelo de O. M. Diniz Junqueira | MBA no Brasil | 4 | 25 |
| Equipe de Gestão <i>Management Team</i> | Gestor/ <i>Manager</i> | Luiz Carlos Bueno Ferreira Jr. | CFA | 6 | 17 |
| | Gestor/ <i>Manager</i> | Dalton Yoshizaki | Mestrando | 6 | 14 |

PL R\$ 140,6 Milhões/*AuM BRL 140.6 millions (Dez/Dec.2018)*

Missão da Asset Mission Statement

Foco: prestar serviços de gestão de recursos financeiros.

Focus: provide financial asset management services.

Serviços Prestados no Brasil Brazilian Services

Gestão de recursos de terceiros dedicada a fundos de investimento de renda variável com abordagem fundamentalista, visão de longo prazo e foco em assimetrias de risco x retorno. A Gestora também tem a licença de distribuição dos próprios fundos.

Third-party asset management dedicated to equity funds with a fundamentalist approach, long-term vision and focus on risk asymmetries vs. return. The Manager also has the license to distribute its own funds.

Serviços Exterior

Gestão de recursos financeiros.

Management of financial assets.

Custodiantes Custodians

BNY Mellon

Distribuidores (diferentes da própria Asset) External Distributors

Banco Daycoval, Banco Fator, Fator CTVM, FuturaInvest DTVM, MH AAI, Mirae Asset, Órama

Ratings

Não disponível. *Not available.*

Prêmios Awards

Não disponível. *Not available.*

Quantitas Asset Management**Quantitas Gestão de Recursos SA**

Endereço Address Av. Nilo Peçanha, 2825, cj.1001, Porto Alegre/RS, CEP 91330-001

Telefone Telephone 51 3394-2330

Sede da Matriz Holding Country Brasil *Brazil*

Página na internet Web site www.quantitas.com.br

E-mail investidores@quantitas.com.br

Fundação Inception Date 2011

Investidores Brasileiros Brazilian Investors

51 3394-2377/investidores@quantitas.com.br/

www.quantitas.com.br

Investidores Estrangeiros Foreign Investors

51 3394-2377/investidores@quantitas.com.br/

www.quantitas.com.br

| Equipe/ Team | Cargo/ Function | Nome/ Name | Formação/ Degree | Anos instituição/ Asset Years | Anos mercado/ Market years |
|--|---|--------------------------|----------------------|-------------------------------|----------------------------|
| Equipe Executiva <i>Executive Team</i> | Sócio/ <i>Partner</i> | Marcel Mitsuo Kussaba | CFA | 7 | 14 |
| | Sócio/ <i>Partner</i> | Wagner Faccini Salaverry | Administração | 6 | 17 |
| | Sócio/ <i>Partner</i> | Rogério Braga | Economia | 7 | 17 |
| Equipe de Gestão <i>Management Team</i> | <i>Renda Fixa/Fixed Income</i> | Lucas Monteiro | Mestrado em Finanças | 1 | 9 |
| | <i>Renda Fixa/Fixed Income</i> | Matheus Gallina | Pós Graduação | 5 | 8 |
| | <i>Economista-Chefe/Chief Economist</i> | Ivo Chermont | Mestrado em Economia | 3 | 13 |
| | <i>Pesquisa Econômica/Economic Research</i> | João Fernandes | Mestrado em Economia | 6 | 6 |
| | <i>Research</i> | Vinicius Piccinini | Mestrado | 6 | 6 |
| | <i>Renda Fixa/Fixed Income</i> | Henrique Mallmann Grabin | Engenharia | 1 | 1 |
| | <i>Gestor/Manager</i> | Rogério Braga | Economia | 7 | 17 |
| | <i>Gestor/Manager</i> | Wagner Faccini Salaverry | Administração | 6 | 17 |

PL R\$ 1.800,6 Milhões/*AuM BRL 1,800.6 millions (Dez/Dec.2018)*

Missão da Asset Mission Statement

A Quantitas é uma gestora de recursos financeiros independente, comandada por experientes e qualificados executivos do mercado financeiro brasileiro, que se dedicam à gestão ativa de fundos de investimento de Renda Fixa, Multimercados e Ações.

Quantitas is an independent financial manager, headed by experienced and qualified executives of the Brazilian financial market, who are dedicated to the active management of Fixed Income, Hedge and Equity investment funds.

Serviços Prestados no Brasil Brazilian Services

Realizamos gestão ativa de fundos de investimento de Renda Fixa, Multimercados e Ações. A atuação se caracteriza pelo comprometimento com as melhores práticas em gestão, com o objetivo de proporcionar aos nossos clientes resultados consistentes e superiores aos principais índices de desempenho dos mercados no Brasil. Nosso atendimento comercial complementa o trabalho de gestão de recursos, oferecendo aos clientes informações objetivas e transparentes sobre as características de nossos fundos. *We perform active management of Fixed Income, Multimarket and Equity investment funds. Our performance is characterized by our commitment to the best practices in management, with the objective of providing our clients with consistent results superior to the main market performance indices in Brazil. Our commercial service complements the work of resource management,*

offering clients objective and transparent information about the characteristics of our funds.

Serviços Exterior

Não disponível. *Not available.*

Custodiantes Custodians

Banco Bradesco, ItaúUnibanco

Distribuidores (diferentes da própria Asset) External Distributors

Banco BTG Pactual, Easynvest, FuturaInvest DTVM, Geração Futuro, Guide, Mirae Asset, Modal, Órama, XP Investimentos

Ratings

Não disponível. *Not available.*

Prêmios Awards

Top 5-BC-IPCA CP: Jan/17, Feb/17, Nov/17, Jul/18, Ago/18, Nov/18-IPCA MP: Nov/17. Top 5-BC-Taxa de Câmbio MP: Mar/17, Abr/17, Set/18, Out/18, Nov/18-Taxa de Câmbio CP: Out/2018. Top 5-BC-Selic CP: Feb/17, Abr/17-Selic MP: Feb/17. 5 Estrelas Morningstars em 3 anos (2018)-Quantitas FIM Arbitragem e Quantitas Montecristo FIA. 4 Estrelas Morningstars -5 anos e Global (2018)-Quantitas FIM Arbitragem/Quantitas FIA Montecristo.

Quatá Investimentos

Quatá Gestão de Recursos Ltda

Endereço Address Av. Brigadeiro Faria Lima, 2391,7º andar, São Paulo/SP, CEP 01452-000

Telefone Telephone 11 2626-9212

Sede da Matriz Holding Country Brasil *Brazil*

Página na internet Web site www.quatainvestimentos.com.br

E-mail nkhasznadar@quatainvestimentos.com.br

Fundação Inception Date 2008

Investidores Brasileiros Brazilian Investors

11 2626-9212/nkhasznadar@quatainvestimentos.com.br/www.quatainvestimentos.com.br

Investimentos.com.br

Investidores Estrangeiros Foreign Investors

| Equipe/ Team | Cargo/ Function | Nome/ Name | Formação/ Degree | Anos instituição/ Asset Years | Anos mercado/ Market years |
|--|------------------|----------------------------------|------------------|-------------------------------|----------------------------|
| Equipe Executiva <i>Executive Team</i> | Sócio/Presidente | Pedro Henrique Couiry Mac Dowell | Administração | 10 | 20 |
| Equipe de Gestão <i>Management Team</i> | Gestor/Manager | Pedro Henrique Couiry Mac Dowell | Administração | 10 | 20 |

PL R\$ 932,8 Milhões/*AuM BRL 932.8 millions (Dez/Dec.2018)*

Missão da Asset *Mission Statement*

Somos uma casa especializada em crédito privado e começamos em 2008 com a vontade de ser uma alternativa ao banco para as empresas se financiarem e uma alternativa segura e rentável para o investidor aplicar seu dinheiro.

We are a private equity firm and we started in 2008 with the will to be an alternative to the bank for companies to finance themselves and a safe and profitable alternative for the investor to apply their money.

Serviços Prestados no Brasil *Brazilian Services*

Não disponível. *Not available.*

Serviços Exterior

Não disponível. *Not available.*

Custodiantes *Custodians*

BNY Mellon Serviços Financeiros, Socopa

Distribuidores (diferentes da própria Asset) *External Distributors*

Não disponível. *Not available.*

Ratings

SR Rating: brAA.

Prêmios *Awards*

2014: PRASS e Multisetorial FIC FIM CP melhores fundos em estratégia específica - Isto É Dinheiro. 2015: PRASS FIC FIM CP categoria excelente pela Investidor Institucional. 2016: PRASS FIC FIM CP categoria excelente pela Investidor Institucional. 2017: PRASS FIC FIM CP cinco estrelas pela Exame. 2017: Quatá Multisetorial FIC FIM CP cinco estrelas pela Exame.

RB Capital Asset Management

RB Capital Asset Management Ltda

Endereço Address Av. Brigadeiro Faria Lima, 4440, 11º andar, Itaim Bibi, São Paulo/SP, CEP 04538-132

Telefone Telephone 11 3127-2800

Sede da Matriz Holding Country Brasil *Brazil*

Página na internet Web site www.rbcapitalam.com

E-mail ri@rbcapitalam.com

Fundação Inception Date 2008

Investidores Brasileiros Brazilian Investors

11 3127-2800/ri@rbcapitalam.com/www.rbcapitalam.com

Investidores Estrangeiros Foreign Investors

11 3127-2800/ri@rbcapitalam.com/www.rbcapitalam.com

| Equipe/ Team | Cargo/ Function | Nome/ Name | Formação/ Degree | Anos instituição/ Asset Years | Anos mercado/ Market years |
|--|-----------------------------------|--|-----------------------|-------------------------------|----------------------------|
| Equipe Executiva <i>Executive Team</i> | Presidente/CEO | Marcelo Michaluá | Administração | 10 | 32 |
| | Sócio/Partner | Regis Dall'Agnese | Administração | 10 | 22 |
| | Sócio Gestor/Managing Partner | Alexandre Rhinow | Engenharia | 9 | 17 |
| | Sócio/Partner | Thiago Lima | Ciência da Computação | 4 | 16 |
| Equipe de Gestão <i>Management Team</i> | Sócio Associado/Associate Partner | Marcio Rocha | Engenharia | 7 | 10 |
| | Sócio Associado/Associate Partner | Ernesto Kabashima | Engenharia | 1 | 14 |
| | Sócio Associado/Associate Partner | Mayra Padua | Direito | 7 | 12 |
| | Sócio Associado/Associate Partner | Leonardo Vianna | Mestrado em Finanças | 1 | 16 |
| | Produtos/Products | Arthur Rossi | Economia | 1 | 5 |
| | Middle Office | Fernando Costa | Finanças | 1 | 10 |
| | Middle Office | Eric Favero | Engenharia | 2 | 6 |
| | Middle Office | Heliton Araujo | Engenharia | 1 | 4 |
| | Produtos/Products | Talita Akemi de Araujo Aragaki | MBA | 3 | 9 |
| | Middle Office | Bruno Castro de Oliveira Lustosa Grobman | Engenharia | 6 | 11 |
| | Middle Office | Alexandre Alfer | Administração | 1 | 5 |
| | Produtos/Products | Samuel Evangelista | Engenharia | 3 | 4 |
| | Fundos de Fundos/Fund of Funds | Eduardo Mekbekian | Engenharia | 1 | 4 |
| Sócio Associado/Associate Partner | Alessandra da Mata | Engenharia | 7 | 21 | |

PL R\$ 1.612,2 Milhões/*AuM BRL 1,612.2 millions (Dez/Dec.2018)*

Missão da Asset *Mission Statement*

A RB Capital Asset Management tem como objetivo a preservação e a rentabilização do patrimônio dos investidores por meio da gestão de investimentos em ativos associados aos mercados imobiliário, de crédito e de infraestrutura.

RB Capital Asset Management aims to preserve and monetize the assets of investors by managing investments in assets associated with the real estate, credit and infrastructure markets.

Serviços Prestados no Brasil *Brazilian Services*

A RB Capital Asset Management, presta serviços de gestão especializada em Fundos (i) Imobiliários (residenciais, shoppings, renda imobiliária e financiamento à produção), (ii) Crédito Privado e (iii) Infraestrutura, sempre buscando beneficiar seus cotistas, de forma segura e consistente. A gestão conta com uma equipe experiente, técnica e com processos sistematizados.

RB Capital Asset Management provides specialized management services in Funds (i) Real Estate (residential, shopping malls, real estate income and production financing), (ii) Private Credit and (iii) Infrastructure, always seeking to benefit its quotaholders, in

a safe way and consistent. The management has an experienced team, technical and systematized processes.

Serviços Exterior

Não disponível. *Not available.*

Custodiantes *Custodians*

Banco do Brasil, BNY Mellon, Bradesco, BRL Trust, Citibank, Itaú, Oliveira Trust, Santander

Distribuidores (diferentes da própria Asset) *External Distributors*

BNY Mellon DTVM, BTG Pactual Digital, Daycoval, Easynvest, Genial, Guide, Mirae, Órama, RB Capital Investimentos, Socopainvest

Ratings

Fitch: High Standards Brasil.

Prêmios *Awards*

RB Capital I e RB Capital Moderado já receberam a premiação do Jornal Valor Econômico. 4 Fundos de Investimento Imobiliário indicados como melhores FIIs de 2013 de acordo com a Exame.

RC Gestão de Recursos**RC Gestão de Recursos Ltda**

Endereço Address Av. Magalhães de Castro, 4800, sala 101, Torre 1, São Paulo/SP, CEP 05676-120

Telefone Telephone 11 3750-2750

Sede da Matriz Holding Country Brasil *Brazil*

Página na internet Web site www.rcgestaoderecursos.com.br

E-mail nobrega@rcultimercado.com

Fundação Inception Date 2008

Investidores Brasileiros Brazilian Investors

11 3750-2750/nobrega@rcultimercado.com/

www.rcgestaoderecursos.com.br

Investidores Estrangeiros Foreign Investors

| Equipe/ Team | Cargo/ Function | Nome/ Name | Formação/ Degree | Anos instituição/ Asset Years | Anos mercado/ Market years |
|--|----------------------------------|---------------------------|---------------------|-------------------------------|----------------------------|
| Equipe Executiva <i>Executive Team</i> | Sócio/Presidente | Cláudio Coppola Di Todaro | Administração | 10 | 31 |
| | Sócio/Partner | Ricardo Carneiro Monteiro | Ensino Médio | 10 | 37 |
| Equipe de Gestão <i>Management Team</i> | Gestor/Manager | Werton Aquino Melo Lima | Ciências Econômicas | 10 | 10 |
| | Distribuição/Distribution | Werton Aquino Melo Lima | Ciências Econômicas | 10 | 10 |
| | Gestão de Riscos/Risk Management | Ricardo Nobrega | Ensino Médio | 10 | 36 |
| | Compliance | Ricardo Nobrega | Ensino Médio | 10 | 36 |

PL R\$ 22,9 Milhões/*AuM BRL 22.9 millions (Dez/Dec.2018)*

Missão da Asset Mission Statement

A RC Gestão de Recursos tem como objetivo obter uma rentabilidade diferenciada para seus clientes, de acordo com o perfil de risco de cada fundo.

RC Gestão de Recursos has the aim to obtain special profitability for its clients, according to each of their risk profiles.

Serviços Prestados no Brasil Brazilian Services

A RC atua na gestão de fundos do tipo multimercado, sendo eles exclusivos ou restritos.

RC acts in management of hedge funds, which are exclusive or restricted.

Serviços Exterior

Não disponível. *Not available.*

Custodiantes Custodians

BNY Mellon Serviços Financeiros

Distribuidores (diferentes da própria Asset) External Distributors

Não disponível. *Not available.*

Ratings

Não disponível. *Not available.*

Prêmios Awards

Não disponível. *Not available.*

Real Investor Gestão de Recursos**Real Investor Gestão de Recursos Ltda**

Endereço Address Av. Ayrton Senna da Silva, 200, sala 1305, Palhano Business, Torre II, Gleba Fazenda Palhano, Londrina/PR, CEP 86050-460

Telefone Telephone 43 3025-2191

Sede da Matriz Holding Country Brasil *Brazil*

Página na internet Web site www.realinvestor.com.br

E-mail ri@realinvestor.com.br

Fundação Inception Date 2010

Investidores Brasileiros Brazilian Investors

43 3025-2191/ri@realinvestor.com.br/www.realinvestor.com.br

Investidores Estrangeiros Foreign Investors

| Equipe/ Team | Cargo/ Function | Nome/ Name | Formação/ Degree | Anos instituição/ Asset Years | Anos mercado/ Market years |
|--|-------------------------------------|-----------------------------------|---------------------|-------------------------------|----------------------------|
| Equipe Executiva <i>Executive Team</i> | Distribuição/Distribution | Fernanda Pomini Luptowicz | MBA | 1 | 7 |
| | Marketing/Distribuição-Distribution | Alexandre Mantovani Fogagnoli | MBA | 3 | 5 |
| | Sócio/Partner | Ana Paula Vieira do Carmo Diehl | CFP | 2 | 25 |
| | Sócio/Partner | Rebeca Soares Pandolfi Caldi | MBA | 3 | 15 |
| | Sócio/Partner | Guilherme Augusto Hille | MBA | 1 | 9 |
| | Middle Office | Aline Venancio Brunieri de Souza | MBA | 5 | 5 |
| | Middle Office | Jéssica Aline Teodoro | Especialização | 2 | 2 |
| | Middle Office | Kelvin Eluan Flávio | Administração | 1 | 1 |
| | Sócio/Partner | Anderson Lueders | Direito | 2 | 10 |
| | Sócio/Partner | Otavio Augusto Fernandes Monteiro | não disponível | 3 | 15 |
| Equipe de Gestão <i>Management Team</i> | Sócio/CIO | Cesar Augusto Lopes Paiva | MBA | 10 | 17 |
| | Gestão de Riscos/Risk Management | Guilherme Lejambre Vicente | MBA | 5 | 10 |
| | Research | Luiz Guilherme Lanzoni | Direito Empresarial | 6 | 6 |
| | Research | Paulo Emilio Furlaneto Garcia | Engenharia | 4 | 4 |
| | Research | Leonardo Vinicius Piovesan | Engenharia | 2 | 2 |
| | Research | Ramon Augusto Palumbo Laidane | Engenharia | 1 | 2 |
| | Research | Vitório José Galindo de Oliveira | Direito Empresarial | 1 | 1 |
| | Trading | Leandro Fiuza Demonico | Ciências Econômicas | 3 | 9 |
| Distribuição/Distribution | Lucas Moratto de Oliveira | CFP | 2 | 10 | |

PL R\$ 295,3 Milhões/*AuM BRL 295.3 millions (Dez/Dec.2018)*

Missão da Asset Mission Statement

Real Investor é uma gestora independente, focada em entregar retornos diferenciados no longo prazo, buscando excelência e alinhamento com os investidores. Iniciou as atividades em 12/2008. Em 10 anos entregou um dos melhores track records do mercado.

Real Investor is an independent manager, focused on delivering differentiated long-term returns, seeking excellence and alignment with investors. It has started activities on 12/2008. In 10 years it has delivered one of the best track records in the market.

Serviços Prestados no Brasil Brazilian Services

Gestão de fundos próprios: real investor fia e realinvestor fim, gestão de fundos exclusivos, gestão de carteiras administradas. *Own funds management: REAL INVESTOR FIA and REALINVESTOR FIM. Exclusive funds management, managed portfolio management.*

Serviços Exterior

Não disponível. *Not available.*

Custodiantes Custodians

Banco BNY Mellon

Distribuidores (diferentes da própria Asset) External Distributors

Órama, XP Investimentos

Ratings

Não disponível. *Not available.*

Prêmios Awards

Revista Exame Guia Onde Investir 2017 e 2018 fundo 5 estrelas entre os melhores. Revista Isto é Dinheiro 1º lugar em 2016 e 3º em 2017 no ranking de fundos de ações. MorningStar - Real Investor FIA Fundo 5 estrelas. Citywire Gestor AAA em 2018. USP - Real Investor FIA 1º ranking fundos de ações em 2016.

Reditus Investimentos**Reditus Investimentos Ltda**

Endereço Address Av. João Cabral de Mello Neto, 850, bl.2, sala 1602, Barra da Tijuca, Rio de Janeiro/RJ, CEP 22775-057

Telefone Telephone 21 3030-9606

Sede da Matriz Holding Country Brasil *Brazil*

Página na internet Web site www.aq3asset.com.br

E-mail institucional@aq3asset.com.br

Fundação Inception Date 2018

Investidores Brasileiros Brazilian Investors

21 3030-9606/institucional@aq3asset.com.br/

www.aq3asset.com.br

Investidores Estrangeiros Foreign Investors

21 3030-9606/institucional@aq3asset.com.br/

www.aq3asset.com.br

| Equipe/ Team | Cargo/ Function | Nome/ Name | Formação/ Degree | Anos instituição/ Asset Years | Anos mercado/ Market years |
|--|---------------------------------------|---------------------------------|------------------|-------------------------------|----------------------------|
| Equipe Executiva <i>Executive Team</i> | Sócio Gestor/ <i>Managing Partner</i> | Octavio Pires Vaz Filho | MBA no Brasil | 9 | 24 |
| | Sócio/ <i>Partner</i> | Gustavo Cleto Marsiglia | Administração | 9 | 37 |
| | Sócio/ <i>Partner</i> | Leonardo Alves de Castro Bersot | MBA | 9 | 15 |
| Equipe de Gestão <i>Management Team</i> | Gestor/ <i>Manager</i> | Fernando Aldabalde | MBA no Brasil | 4 | 24 |
| | Gestor/ <i>Manager</i> | André Ricardo Cao Dias | MBA no Brasil | 3 | 26 |
| | Gestor/ <i>Manager</i> | Octavio Pires Vaz Filho | MBA no Brasil | 9 | 24 |
| | Compliance | Gustavo Cleto Marsiglia | Administração | 9 | 37 |
| | Middle Office | Ernane Silva Barboza | Administração | 4 | 15 |

PL R\$ xxxx Milhões/*AuM R\$ yyyy millions (Nov.2018)*

Missão da Asset Mission Statement

A Reditus Investimentos é uma empresa de gestão de recursos com o objetivo de proporcionar aos clientes a possibilidade de aplicações de recursos no mercado financeiro por meio de fundos de investimentos.

Reditus Investimentos is an asset management company with the objective of providing clients with the possibility of investing resources in the financial market through investment funds.

Serviços Prestados no Brasil Brazilian Services

Além da gestão dos recursos de seus clientes através de diversos fundos de investimentos, a Reditus também conta com uma equipe especializada na área de gestão de patrimônio com portfólios e investimentos selecionados de acordo com as necessidades e perfil de risco de cada investidor.

In addition to managing its clients' assets through various investment funds, Reditus also has a team specialized in the area of wealth management with portfolios and investments selected according to the needs and risk profile of each investor.

Serviços Exterior

Gestão de carteiras exclusivas com foco em gestão de ativos líquidos (fundos de mercado em geral) e investimentos em operações estruturadas através de estudos de viabilidade, risco e retorno dos investimentos.

Management of exclusive portfolios focused on liquid asset management (market funds in general) and investments in structured operations based on studies regarding the viability, risk and return of investments.

Custodiantes Custodians

Banco Arbi, Banco Modal, BNY Mellon, Foco DTVM, Itaú

Distribuidores (diferentes da própria Asset) External Distributors

Banco Modal, BNY Mellon, Foco DTVM, PWI AAI

Ratings

SR Rating: A+ escala brasileira.

Prêmios Awards

II - Empresas Cap. Fechado: 2º Lugar AQ3 - 5 maiores (crescimento em 6 meses) - 2015. II - Fundos Imobiliários: 3º Lugar AQ3 - 5 maiores (crescimento em 12 meses) - 2015. II - Fundos Imobiliários - 3º Lugar AQ3 - mais focadas nesse veículo - 2016. II - Valores Imobiliários - 2º Lugar AQ3 - 5 maiores focadas nesse ativo. II - Ranking Geral Posição - 78º Lugar AQ3.

Rio Verde Investimentos**Rio Verde Administradora de Valores Mobiliários Ltda**

Endereço Address Rua Padre Garcia Velho, 73, cj.21, Pinheiros, São Paulo/SP, CEP 05421-030

Telefone Telephone 11 3034-2233

Sede da Matriz Holding Country Brasil *Brazil*

Página na internet Web site www.rioverdeinvestimentos.com.br

E-mail rioverde@rioverdeinvestimentos.com.br

Fundação Inception Date 2003

Investidores Brasileiros Brazilian Investors

11 3034-2233/rioverde@rioverdeinvestimentos.com.br/

www.rioverdeinvestimentos.com.br

Investidores Estrangeiros Foreign Investors

11 3034-2233/rioverde@rioverdeinvestimentos.com.br/

www.rioverdeinvestimentos.com.br

| Equipe/ Team | Cargo/ Function | Nome/ Name | Formação/ Degree | Anos instituição/ Asset Years | Anos mercado/ Market years |
|--|------------------------|--------------------|------------------|-------------------------------|----------------------------|
| Equipe Executiva <i>Executive Team</i> | Sócio/ <i>CIO</i> | Eduardo Cavalheiro | Economia | 15 | 30 |
| Equipe de Gestão <i>Management Team</i> | Gestor/ <i>Manager</i> | Eduardo Cavalheiro | Economia | 15 | 30 |

PL R\$ 17,4 Milhões/*AuM BRL 17.4 millions (Dez/Dec.2018)*

Missão da Asset Mission Statement

A Rio Verde é especialista na gestão de investimento em ações tanto para investidores pessoa física como para investidores institucionais.

Rio Verde is a specialist in the management of investment in equity both for individual investors and for institutional investors.

Serviços Prestados no Brasil Brazilian Services

Planejamento estratégico das carteiras dos fundos geridos com base em análise criteriosa das empresas e cenários econômicos, onde se define uma estratégia de curto ou longo prazo, para que se obtenha um retorno consistente no longo prazo para os cotistas.

Strategic planning of the portfolios of funds managed based on careful analysis of the companies and economic scenarios, where a short or long term strategy is defined, so as to obtain a consistent long term return for the quota holders.

Serviços Exterior

Planejamento estratégico das carteiras dos fundos geridos com base em análise criteriosa das empresas e cenários econômicos, onde se define uma estratégia de curto ou longo prazo, para que se obtenha um retorno consistente no longo prazo para os cotistas.

Strategic planning of the portfolios of funds managed based on careful analysis of the companies and economic scenarios, where a short or long term strategy is defined, so as to obtain a consistent long term return for the quota holders.

Custodiantes Custodians

Bradesco

Distribuidores (diferentes da própria Asset) External Distributors

Órama

Ratings

Não disponível. *Not available.*

Prêmios Awards

Não disponível. *Not available.*

Rosenberg Asset Management

Rosenberg Gestão de Recursos Ltda

Endereço Address Av. Brigadeiro Faria Lima, 1663, 12º andar, São Paulo/SP, CEP 01452-001

Telefone Telephone 11 3665-4757

Sede da Matriz Holding Country Brasil *Brazil*

Página na internet Web site rosenberg.com.br/asset

E-mail ri@rosenberg.com.br

Fundação Inception Date 2018

Investidores Brasileiros Brazilian Investors

11 3665-4757/ri@rosenberg.com.br/rosenberg.com.br/asset

Investidores Estrangeiros Foreign Investors

11 3665-4757/ri@rosenberg.com.br/rosenberg.com.br/asset

| Equipe/ Team | Cargo/ Function | Nome/ Name | Formação/ Degree | Anos instituição/ Asset Years | Anos mercado/ Market years |
|--|---|-------------------------|---------------------------------|-------------------------------|----------------------------|
| Equipe Executiva <i>Executive Team</i> | Sócio/CIO | Eric Hatisuka | Mestrado em Economia | 1 | 20 |
| | Sócio/Partner | Luis Paulo Rosenberg | Doutorado em Economia | 10 | 32 |
| | Sócio/Partner | Renato K. Soriano | Engenharia | 10 | 31 |
| | Sócio/Partner | Gustavo Troccoli | Economia | 3 | 34 |
| Equipe de Gestão <i>Management Team</i> | Gestor/Manager | Luis Nicolau | Economia | 1 | 4 |
| | Fundos de Fundos/ <i>Fund of Funds</i> | Marcelo Freller | Mestrado em Economia e Finanças | 3 | 8 |
| | Renda Variável/ <i>Stocks</i> | Carlos Eduardo Oliveira | Administração/CFA | 1 | 5 |
| | Economista-Chefe/ <i>Chief Economist</i> | Nicolas Borsoi | Mestrado em Economia | 1 | 2 |
| | Middle Office | Henrique Hauser | MBA | 1 | 13 |
| | Renda Fixa/ <i>Fixed Income</i> | Felisberto Lacaille | Economia | 2 | 13 |
| | Marketing/Distribuição- <i>Distribution</i> | Giuliano H.Vieira | MBA | 1 | 25 |
| | Marketing/Distribuição- <i>Distribution</i> | Ana Cristina Costa | Administração | 1 | 12 |

PL R\$ 1.240,6 Milhões/*AuM BRL 1,240.6 millions (Dez/Dec.2018)*

Missão da Asset *Mission Statement*

A Rosenberg Asset Management é uma empresa do grupo Rosenberg com a missão de gerir produtos de alta performance sem abrir mão da consistência de longo prazo e preservação de capital.

Rosenberg Asset Management is a Rosenberg Group company with the mission of managing high-performance products without sacrificing long-term consistency and capital preservation.

Serviços Prestados no Brasil *Brazilian Services*

A Rosenberg Asset Management fornece aos seus investidores, através de um processo de investimento robusto, a gestão de fundos de investimento que espelha a expertise da equipe em análise econômica somada a controle de riscos não-ergódicos.

Rosenberg Asset Management provides its investors, through a robust investment process, the management of investment funds that mirrors the team's expertise in economic analysis plus control of non-ergodic risks.

Serviços Exterior

Não disponível. *Not available.*

Custodiantes *Custodians*

Intrag, Santander Securities Services

Distribuidores (diferentes da própria Asset) *External Distributors*

Andbank, America Invest AA, BRE AA, BTG Pactual, Coinvalores, Modal DTVM, Órama

Ratings

Não disponível. *Not available.*

Prêmios *Awards*

Não disponível. *Not available.*

RPS Capital Investment Management

RPS Capital Administração de Recursos Ltda

Endereço Address Rua Tenente Negrão, 140, cj.62, São Paulo/SP, CEP 04530-030

Telefone Telephone 11 5644-7979

Sede da Matriz Holding Country Brasil *Brazil*

Página na internet Web site www.rpscapital.com.br

E-mail contato@rpscapital.com.br

Fundação Inception Date 2013

Investidores Brasileiros Brazilian Investors

11 5644-7979/contato@rpscapital.com.br/www.rpscapital.com.br

Investidores Estrangeiros Foreign Investors

11 5644-7979/contato@rpscapital.com.br/www.rpscapital.com.br

| Equipe/ Team | Cargo/ Function | Nome/ Name | Formação/ Degree | Anos instituição/ Asset Years | Anos mercado/ Market years |
|--|-----------------|--------------------------|----------------------|-------------------------------|----------------------------|
| Equipe Executiva <i>Executive Team</i> | Sócio/CIO | Paolo Di Sora | Administração | 5 | 24 |
| | Sócio/Partner | André Satoru Komatsu | Mestrado em Economia | 5 | 13 |
| | Sócio/Partner | Thalles Almeida Franco | Engenharia/CFA | 4 | 13 |
| | Sócio/Partner | Alexandre Ruiz Miguel | Administração/CFA | 4 | 13 |
| | Sócio/Partner | Luiz Carlos Soares Aires | Administração | 4 | 12 |
| | Sócio/Partner | Gustavo Fabricio | Mestrado em Economia | 2 | 12 |
| | Sócio/Partner | Javier Tello | Mestrado em Gestão | 1 | 6 |
| | Sócio/Partner | Andre Simões Guerreiro | Engenharia | 4 | 4 |
| Equipe de Gestão <i>Management Team</i> | Sócio/CIO | Paolo Di Sora | Administração | 5 | 24 |
| | Sócio/Partner | Thalles Almeida Franco | Engenharia/CFA | 4 | 13 |
| | Sócio/Partner | Alexandre Ruiz Miguel | Administração/CFA | 4 | 13 |
| | Sócio/Partner | Gustavo Fabricio | Mestrado em Economia | 2 | 12 |

PL R\$ 1.466,2 Milhões/*AuM BRL 1,466.2 millions (Dez/Dec.2018)*

Missão da Asset *Mission Statement*

A gestora é uma casa mono-estratégia, independente e focada numa filosofia de retorno absoluto.

The manager is a mono-strategy house, independent and focused on an absolute return philosophy.

Serviços Prestados no Brasil *Brazilian Services*

Gestão de investimentos.

Investment management.

Serviços Exterior

Gestão de investimentos.

Investment management.

Custodiantes *Custodians*

BTG Pactual

Distribuidores (diferentes da própria Asset) *External Distributors*

Andbank, Ativa Investimentos, Banco BNP Paribas, Banco Bradesco, BTG Pactual, Guide Investimentos, Itaú, Órama, Reliance, XP Investimentos

Ratings

Não disponível. *Not available.*

Prêmios *Awards*

Não disponível. *Not available.*

Safra Asset Management**Safra Asset Management Ltda**

Endereço Address Av. Paulista, 2100, 12º andar, São Paulo/SP, CEP 01310-300

Telefone Telephone 11 3175-9000

Sede da Matriz Holding Country Brasil *Brazil*

Página na internet Web site www.safraasset.com.br

E-mail safra.asset@safra.com.br

Fundação Inception Date 2004

Investidores Brasileiros Brazilian Investors

11 3175-9000/safra.asset@safra.com.br/www.safraasset.com.br

Investidores Estrangeiros Foreign Investors

11 3175-9000/safra.asset@safra.com.br/www.safraasset.com.br

| Equipe/ Team | Cargo/ Function | Nome/ Name | Formação/ Degree | Anos instituição/ Asset Years | Anos mercado/ Market years |
|--|---|--------------------------|--------------------------------|-------------------------------|----------------------------|
| Equipe Executiva <i>Executive Team</i> | Diretor/Director | Ricardo Daniel Negreiros | Economia | 3 | 17 |
| Equipe de Gestão <i>Management Team</i> | Gestor/Manager | Ricardo Daniel Negreiros | MBA/CFA | 9 | 21 |
| | Renda Variável/Stocks | Guilherme Rebouças | Especialização / Pós Graduação | 5 | 24 |
| | Renda Variável/Stocks | Rodrigo Andrade Ferreira | Mestrado em Engenharia | 2 | 14 |
| | Multimercados/Hedge Funds | Mauricio Salibian | MBA | 20 | 29 |
| | Multimercados/Hedge Funds | Martim Fass | Administração | 7 | 17 |
| | Pesquisa Econômica/ <i>Economic Research</i> | Juliano Sucupira Cecilio | Mestrado em Economia | 6 | 27 |

PL R\$ 96.352,2 Milhões/*AuM BRL 96,352.2 millions (Dez/Dec.2018)*

Missão da Asset Mission Statement

A Safra Asset Management tem o objetivo de gerir exclusivamente recursos de terceiros, através de fundos de investimento e carteiras administradas.

Safra Asset Management aims to manage only third-party assets through investment funds and portfolios.

Serviços Prestados no Brasil Brazilian Services

A Safra Asset Management é responsável pela gestão de fundos de investimento de diferentes perfis (fundos referenciados DI, renda fixa, multimercados e ações) oferecidos aos mais variados perfis de clientes, desde os mais conservadores aos arrojados.

Safra Asset Management is responsible for managing investment funds for different profiles (indexed DI funds, fixed income, hedge and stocks) offered to the several client profiles, from the more conservative to the bold ones.

Serviços Exterior

Gestão de fundos de investimento e carteiras administradas.
Investment fund and managed portfolio management.

Custodiantes Custodians

Banco Bradesco, Banco Safra, BNY Mellon, ItaúUnibanco

Distribuidores (diferentes da própria Asset) External Distributors

Não disponível. *Not available.*

Ratings

Fitch: AAA escala brasileira.

Prêmios Awards

Revista Valor Investe (Jun 2017) "Maiores - Renda Fixa" 8 Fundos 5 estrelas, 13 fundos 4 estrelas. Revista Exame (Dez 2017) Investimentos Pessoais 2018 - 5 fundos 5 estrelas.

Saga Capital**Saga Gestão de Investimentos Financeiros Ltda**

Endereço Address Av. das Américas, 500, bl.13, sala 312/313, Rio de Janeiro/RJ, CEP 22640-100

Telefone Telephone 21 2483-3100

Sede da Matriz Holding Country Brasil *Brazil*

Página na internet Web site www.sagacapital.com.br

E-mail contato@sagacapital.com.br

Fundação Inception Date 2004

Investidores Brasileiros Brazilian Investors

21 2483-3100/monique.brandao@sagacapital.com.br/

www.sagacapital.com.br

Investidores Estrangeiros Foreign Investors

| Equipe/ Team | Cargo/ Function | Nome/ Name | Formação/ Degree | Anos instituição/ Asset Years | Anos mercado/ Market years |
|--|----------------------------------|----------------------|-----------------------|-------------------------------|----------------------------|
| Equipe Executiva <i>Executive Team</i> | Sócio/Partner | Rafael Icaza | Engenharia | 11 | 14 |
| | Sócio/Partner | Marcus Trivellato | Administração | 9 | 20 |
| | Sócio/Partner | Carlos Carvalho Jr | Administração | 11 | 21 |
| Equipe de Gestão <i>Management Team</i> | Sócio Gestor/Managing Partner | Adriano Fontes | Engenharia/CFA | 5 | 19 |
| | Sócio Gestor/Managing Partner | Marcelo Ornelas | Engenharia / Economia | 1 | 10 |
| | Sócio Gestor/Managing Partner | Carlos Carvalho Jr. | Administração | 14 | 22 |
| | Renda Variável/Stocks | Lucas Ribeiro | Economia | 10 | 4 |
| | Gestão de Riscos/Risk Management | Luiz Marcelo Miranda | Administração | 2 | 22 |

PL R\$ 971,4 Milhões/*AuM BRL 971.4 millions (Dez/Dec.2018)*

Missão da Asset Mission Statement

A Saga Capital foi fundada em 2004 com o propósito de gerir, exclusivamente, recursos de terceiros através de fundos de investimentos.

Saga Capital was founded in 2004 with the purpose of exclusively managing third-party assets through investment funds.

Serviços Prestados no Brasil Brazilian Services

A Saga oferece uma gestão ativa, através de estratégias dinâmicas capazes de explorar oportunidades de mercado de curto e longo prazo, seja através de alocações táticas ou estratégicas.

Saga offers active management through dynamic strategies capable of exploiting short- and long-term market opportunities, either through tactical or strategic allocations.

Serviços Exterior

Não disponível. *Not available.*

Custodiantes Custodians

Banco Bradesco, Banco Itaú, BNY Mellon

Distribuidores (diferentes da própria Asset) External Distributors

Azimut, BTG Pactual, Concordia, Guide, Lanix, Mirae, Modal, Orama, Portofino, Simplific, Spinelli

Ratings

Não disponível. *Not available.*

Prêmios Awards

Guia Exame concedeu classificação 5 estrelas para um fundo e 4 para outros dois. Investidor Institucional. Valor Invest. Revista Exame 2018.

Santander Brasil Gestão de Recursos**Santander Brasil Gestão de Recursos Ltda**

Endereço Address Av. Juscelino Kubitschek, 2235, 18º andar, Vila Olímpia, São Paulo/SP, CEP 04543-011

Telefone Telephone 11 4130-9219

Sede da Matriz Holding Country Espanha *Spain*

Página na internet Web site www.santanderassetmanagement.com.br

E-mail atendimento@santanderam.com

Fundação Inception Date 2008

Investidores Brasileiros Brazilian Investors

11 4130-9207/andre.cobianchi@santanderam.com/

www.santanderasset.com.br

Investidores Estrangeiros Foreign Investors

11 4130-9207/andre.cobianchi@santanderam.com/

www.santanderasset.com.br

| Equipe/ Team | Cargo/ Function | Nome/ Name | Formação/ Degree | Anos instituição/ Asset Years | Anos mercado/ Market years |
|--|---|---|--------------------------------|-------------------------------|----------------------------|
| Equipe Executiva <i>Executive Team</i> | Presidente/CEO | Miguel Gomes Ferreira | MBA no Exterior | 2 | 19 |
| | Superintendente/Superintendent | Eduardo Castro | MBA no Brasil | 19 | 24 |
| | Superintendente/Superintendent | Leonardo Boulos Breder | MBA/CFA | 1 | 19 |
| | Superintendente/Superintendent | Rudolf Gschliffner | MBA no Brasil | 2 | 15 |
| | Superintendente/Superintendent | André Cobianchi | MBA no Exterior | 1 | 18 |
| | Superintendente/Superintendent | Tatiana Meggiolaro | MBA no Exterior | 1 | 23 |
| | Superintendente/Superintendent | Ricardo Fuscaldi de Figueiredo Baptista | Doutorado em Finanças | 1 | 24 |
| | Superintendente/Superintendent | Juliana Ladeira Camiza | MBA no Brasil | 2 | 12 |
| | Superintendente/Superintendent | Luis Carlos Sette | Especialização / Pós Graduação | 29 | 29 |
| Equipe de Gestão <i>Management Team</i> | Renda Fixa/Fixed Income | Cal Gustavo de Cazula e Constantino | MBA/CFA | 13 | 16 |
| | Renda Variável/Stocks | Roberto Reis | Engenharia | 6 | 18 |
| | Research | Alexandre Cancherini | Economia | 5 | 14 |
| | Research | Renato Santaniello | Mestrado em Economia | 12 | 13 |
| | Economista-Chefe/Chief Economist | Eduardo Yuki | Mestrado em Economia | 1 | 19 |
| | Head de Real Estate/Head of Real Estate | Marcus Fernandes | MBA | 1 | 20 |

PL R\$ 249.927,8 Milhões/AuM BRL 249,927.8 millions (Dez/Dec.2018)

Missão da Asset Mission Statement

Nossa missão é ter a preferência dos nossos clientes, por ser a melhor empresa em gestão de recursos, gerando retorno sustentável para nossos acionistas e funcionários, e sendo referência à nossa sociedade.

Our mission is to be preferred by our clients, for being the best assets management company, generating sustainable return for our stockholders and employees, and being a reference for our community.

Serviços Prestados no Brasil Brazilian Services

Oferecemos uma gama diversificada de fundos de investimento e carteiras administradas para atender clientes de todos os segmentos. Focamos nossa estratégia na excelência de gestão de recursos, buscando resultados consistentes e soluções inovadoras, contando com uma equipe de alta performance, com profissionais experientes e altamente qualificados, e dispondo de uma plataforma global de controle de riscos e enquadramento, seguindo os padrões aplicados internacionalmente.

We offer a diverse range of investment funds and managed portfolios in order to give heed to clients of all segments. Our strategy focuses on the excellence of the management of assets, aiming for consistent results and innovative solutions, having a team of high performance, with experienced and highly qualified professionals, and having a global platform of control of risks and framework, following internationally applied standards.

Serviços Exterior

Com uma equipe dedicada e utilizando nossa estrutura global, prestamos serviços de gestão de fundos Offshore, carteiras administradas e Investment Advisory a investidores estrangeiros. A Santander Asset também

está registrada como Investment Adviser nos Estados Unidos (R.I.A. # 156926).

With a dedicated team and our global structure, we provide management services of offshore funds, managed portfolios and investment advice for foreign investors. Santander Asset is also registered as an investment advisor in the United States (R.I.A # 156926).

Custodiantes Custodians

Banco BNY Mellon, Bradesco, ItaúUnibanco, Santander Securities Services

Distribuidores (diferentes da própria Asset) External Distributors

BTG Pactual, Reliance, Intrag, JP Morgan, Consenso, GPS Investimentos, Mongeral Aegon Investimentos, Tag Investimentos, Valora Investimentos, Votorantim Asset

Ratings

Moody's: MQ1 escala internacional.

Prêmios Awards

2014, 2015, 2016, 2017 e 2018: Melhor Gestor de Money Market (Guia Exame/FGV). 2014, 2015, 2016 e 2017: Melhor Banco para Investir - FGV / MBI. 2017: Investidor Institucional: 1º lugar em Melhores Fundos Renda Fixa para Institucionais. 2017: Top Gestão: Maiores Renda Fixa: 5 fundos 5 estrelas (Valor Investe/ S&P). 2016: Ranking AE Projeções: 3º lugar nas categorias Top Básico e Top Geral.

Schroders Brasil**Schroder Investment Management Brasil Ltda**

Endereço Address Rua Joaquim Floriano, 100, Itaim Bibi, São Paulo/SP, CEP 04534-000

Telefone Telephone 11 3054-5141

Sede da Matriz Holding Country Inglaterra *England*

Página na internet Web site www.schroders.com.br

E-mail brsimsales@schroders.com

Fundação Inception Date 1994

Investidores Brasileiros Brazilian Investors

11 3054-5186/brsimsales@schroders.com/www.schroders.com.br

Investidores Estrangeiros Foreign Investors

11 3054-5186/brsimsales@schroders.com/www.schroders.com.br

| Equipe/ Team | Cargo/ Function | Nome/ Name | Formação/ Degree | Anos instituição/ Asset Years | Anos mercado/ Market years |
|--|--------------------------------------|-------------------|----------------------|-------------------------------|----------------------------|
| Equipe Executiva <i>Executive Team</i> | Diretor Executivo/Executive Director | Daniel Celano | MBA/CFA | 10 | 20 |
| | Diretor/Director | Fernando Cortez | MBA no Brasil | 11 | 14 |
| | Diretor/Director | Fabio Ferreira | MBA no Brasil | 15 | 21 |
| Equipe de Gestão <i>Management Team</i> | Renda Variável/Stocks | Alexandre Moreira | MBA no Brasil | 16 | 18 |
| | Renda Fixa/Fixed Income | Huang Seen | MBA/CFA | 4 | 22 |
| | Renda Variável/Stocks | Leonardo Moraes | Administração | 11 | 13 |
| | Renda Fixa/Fixed Income | Thomas Lamachia | Administração | 3 | 15 |
| | Renda Fixa/Fixed Income | Leandro Trielli | Mestrado em Economia | 1 | 12 |

PL R\$ 13.521,9 Milhões/AuM BRL 13,521.9 millions (Dez/Dec.2018)

Missão da Asset Mission Statement

Na Schroders, a gestão de ativos é nosso negócio, nossos objetivos estão completamente alinhados com os interesses de nossos clientes - a criação valor a longo prazo. Somos uma gestora global de recursos com mais de 200 anos de experiência.

At Schroders, asset management is our business, our goals are completely aligned with the interests of our customers - creating value in the long term. We are a global asset manager with more than 200 years of experience.

Serviços Prestados no Brasil Brazilian Services

Além da gestão de seus recursos, os clientes da Schroders contam com o atendimento comercial (telefônico ou pessoal) especializado e são munidos de todas as informações acerca de seus investimentos: relatórios diários de performance, relatórios mensais de risco e posição de carteira, relatórios econômicos e também participam de reuniões e seminários produzidos pela equipe da Schroders.

Besides asset management, Schroders' clients have at their disposal specialized commercial customer service (by telephone or in person) and all information regarding their investments: daily performance reports, monthly risk and portfolio position reports, economic reports and they may also take part in meetings and seminars carried out by our team.

Serviços Exterior

Os clientes no exterior são atendidos pelas equipes internacionais da Schroders, que contam com todo apoio necessário das equipes comerciais e de gestão local. A integração global é um diferencial da Schroders, presente em 27 países com quase 40 escritórios.

Clients abroad are assisted by the international teams of Schroders, which have all the necessary support of the local commercial and management teams. Global integration is a special feature of Schroders, which is present in 27 countries with almost 40 offices.

Custodiantes Custodians

BNY Mellon, Itaú, Santander, Sicredi

Distribuidores (diferentes da própria Asset) External Distributors

Banco Daycoval, BTG Pactual, Credit Suisse Hedging-Griffo, Easynvest, Genial, Guide, Horto Capital, Itaú, More Invest, PWI, Reliance, TAG AAI, Terra Investimentos, Triar AAI, W Advisors, XP Investimentos

Ratings

Fitch: Highest Standards Internacional.

Prêmios Awards

Funds Europe Awards 2016 - "European Thought Leadership" . Professional Adviser 2015 - "International Fund & Product Awards" e "Best International Fund Group" . Investment Europe Awards 2014 - "Investment Group of the year". FTAdviser Online Service Awards for 2014 - "5 Star Investment Provider". Financial News Awards for Excellence 2014 - "Institutional Asset Management".

Sicredi Asset**Confederação das Cooperativas do Sicredi**

Endereço Address Av. Assis Brasil, 3940, São Sebastião, Porto Alegre/RS, CEP 91010-003

Telefone Telephone 51 3358-4700

Sede da Matriz Holding Country Brasil *Brazil*

Página na internet Web site www.sicredi.com.br

E-mail gestao_recursos@sicredi.com.br

Fundação Inception Date 2016

Investidores Brasileiros Brazilian Investors

51 3358-4700/investidores_asset@sicredi.com.br/

www.sicredi.com.br

Investidores Estrangeiros Foreign Investors

| Equipe/ Team | Cargo/ Function | Nome/ Name | Formação/ Degree | Anos instituição/ Asset Years | Anos mercado/ Market years |
|--|-------------------------|---|------------------|-------------------------------|----------------------------|
| Equipe Executiva <i>Executive Team</i> | Presidente/CEO | João Francisco Sanchez Tavares | Especialização | 21 | 24 |
| | Diretor/Director | César Gioda Bochi | Mestrado | 21 | 24 |
| | Diretor/Director | Cidmar Luis Stoffel | MBA | 15 | 30 |
| | Diretor/Director | José Volmar de Avila Machado | MBA | 22 | 22 |
| | Diretor/Director | Ricardo Green Sommer | Especialização | 16 | 17 |
| Equipe de Gestão <i>Management Team</i> | Gestor/Manager | Dionatan Silva Severo | Pós Graduação | 3 | 17 |
| | Renda Fixa/Fixed Income | Getúlio Turatti Ost | Economia | 3 | 8 |
| | Renda Fixa/Fixed Income | André da Rocha Trierveiler | Pós Graduação | 5 | 5 |
| | Renda Fixa/Fixed Income | Cássio Andrade Xavier | Economia | 1 | 10 |
| | Renda Fixa/Fixed Income | Danilo Soalheiro Frey de Alencar | MBA | 3 | 9 |
| | Middle Office | Ankize Lindres Begnini | Economia | 3 | 3 |
| | Middle Office | José Geraldo Pereira de Carvalho Júnior | Administração | 2 | 3 |
| Middle Office | Júlia Marasca | Graduando | 1 | 2 | |

PL R\$ 30.511,5 Milhões/AuM BRL 30,511.5 millions (Dez/Dec.2018)

Missão da Asset Mission Statement

Preza pela gestão de qualidade, alinhada aos interesses dos cotistas e aderente aos regulamentos. Inserida em um sistema cooperativista, valoriza o relacionamento e busca contribuir para a melhoria da qualidade de vida dos associados e da sociedade.

The management of quality prevails, aligned with the interests of quotaholders and adherents to the regulations. Inserted in a cooperative system, it values the relationship and seeks to improve the quality of life of members and society.

Serviços Prestados no Brasil Brazilian Services

O Sicredi conta com equipe de profissionais altamente qualificada para atender à gestão de fundos de investimento e carteiras, buscando o melhor desempenho para clientes e produtos, de acordo com cada perfil. Com foco de atuação nos mercados de renda fixa, as decisões de investimento seguem um criterioso processo de avaliação, seleção e acompanhamento a fim de garantir ótima relação entre riscos e retornos.

Sicredi has a highly-qualified team of professionals to deal with portfolio and investment funds management, seeking the best performance for clients and products, according to each profile. Focused on acting in fixed income markets, investment decisions follow a careful process of evaluation, selection and monitoring in order to guarantee an optimal relation between risks and returns.

Serviços Exterior

Não disponível. *Not available.*

Custodiantes Custodians

Banco Cooperativo Sicredi

Distribuidores (diferentes da própria Asset) External Distributors

Banco Cooperativo Sicredi, Cooperativas de Crédito filiadas ao Sicredi

Ratings

Não disponível. *Not available.*

Prêmios Awards

Destaque em Fundos Balanceados com mais de 30% de ações na carteira - Guia Valor/FGV 2018.

Smartquant**Smartquant Investimentos Ltda**

Endereço Address Rua Comendador Eduardo Saccab, 215, cj.211, São Paulo/SP, CEP 04601-070

Telefone Telephone 11 5041-0249

Sede da Matriz Holding Country Brasil *Brazil*

Página na internet Web site www.smartquant.com.br

E-mail contato@smartquant.com.br

Fundação Inception Date 2009

Investidores Brasileiros Brazilian Investors

11 5041-0249/contato@smartquant.com.br/

www.smartquant.com.br

Investidores Estrangeiros Foreign Investors

| Equipe/ Team | Cargo/ Function | Nome/ Name | Formação/ Degree | Anos instituição/ Asset Years | Anos mercado/ Market years |
|--|-------------------------------|-------------------|---------------------|-------------------------------|----------------------------|
| Equipe Executiva <i>Executive Team</i> | Sócio Gestor/Managing Partner | Antonio Domiciano | Ciências Econômicas | 9 | 30 |
| | Sócio/Partner | Carlos Bertozzi | Administração | 3 | 25 |
| Equipe de Gestão <i>Management Team</i> | Gestor/Manager | Antonio Domiciano | Ciências Econômicas | 9 | 30 |
| | Research | Carlos Bertozzi | Administração | 3 | 25 |

PL R\$ 47,4 Milhões/AuM BRL 47.4 millions (Dez/Dec.2018)

Missão da Asset Mission Statement

Gestão de Investimento de Fundo através de modelagem quantitativa.

Investment Fund Management through quantitative modeling.

Serviços Prestados no Brasil Brazilian Services

Um Fundo de Investimento Multimercado aberto a clientes em geral.

One Hedge Fund open to customers in general.

Serviços Exterior

Não disponível. *Not available.*

Custodiantes Custodians

Banco B3

Distribuidores (diferentes da própria Asset) External Distributors

Ativa Corretora

Ratings

Não disponível. *Not available.*

Prêmios Awards

Não disponível. *Not available.*

Solana Capital**Solana Gestora de Recursos Ltda**

Endereço Address Rua Bandeira Paulista, 702, cj.122, São Paulo/SP, CEP 04532-002

Telefone Telephone 11 3250-4000

Sede da Matriz Holding Country Brasil *Brazil*

Página na internet Web site www.solanacapital.com.br

E-mail contato@solanacapital.com.br

Fundação Inception Date 2013

Investidores Brasileiros Brazilian Investors

11 3250-4000/contato@solanacapital.com.br/

www.solanacapital.com.br

Investidores Estrangeiros Foreign Investors

11 3250-4000/contato@solanacapital.com.br/

www.solanacapital.com.br

| Equipe/ Team | Cargo/ Function | Nome/ Name | Formação/ Degree | Anos instituição/ Asset Years | Anos mercado/ Market years |
|--|-----------------|-------------------------|---------------------|-------------------------------|----------------------------|
| Equipe Executiva <i>Executive Team</i> | Sócio/CIO | Cláudio Delbrueck, Caia | Pós Graduação | 5 | 23 |
| | Sócio/Partner | Claudia Abate | Pós Graduação | 5 | 25 |
| | Sócio/Partner | Bruno Erbisti | MBA no Exterior | 5 | 25 |
| | Sócio/Partner | Bruno Varella | Administração | 5 | 18 |
| Equipe de Gestão <i>Management Team</i> | Gestor/Manager | Cláudio Delbrueck, Caia | Pós Graduação | 5 | 23 |
| | Research | Claudia Abate | Pós Graduação | 5 | 25 |
| | Research | Bruno Erbisti | MBA no Exterior | 5 | 25 |
| | Research | Bruno Varella | Administração | 5 | 18 |
| | Research | Fabio Alfredo | Ciências Econômicas | 5 | 14 |
| | Trading | Vittorio Job | Administração | 5 | 11 |

PL R\$ 752,1 Milhões/*AuM BRL 752.1 millions (Dez/Dec.2018)*

Missão da Asset Mission Statement

A Solana Capital é uma gestora independente de recursos de terceiros, especializada na gestão de ativos de renda variável.

Solana Capital is an independent third-party asset manager specialized in the management of equity assets.

Serviços Prestados no Brasil Brazilian Services

Não disponível. *Not available.*

Serviços Exterior

Não disponível. *Not available.*

Custodiantes Custodians

Bradesco

Distribuidores (diferentes da própria Asset) External Distributors

Não disponível. *Not available.*

Ratings

Não disponível. *Not available.*

Prêmios Awards

Melhores Fundos - Revista Investidor Institucional - 2018. Melhores Fundos - Revista Investidor Institucional - 2017. Revista Ex-ame - 2017.

Sonar Investimentos**Sonar Serviços de Investimento Ltda**

Endereço Address Rua Paraíba, 1352 / 905, Funcionários, Belo Horizonte/MG, CEP 30130-141

Telefone Telephone 31 3215-0200

Sede da Matriz Holding Country Brasil *Brazil*

Página na internet Web site www.sonarinvestimentos.com.br

E-mail contato@sonarinvestimentos.com.br

Fundação Inception Date 2003

Investidores Brasileiros Brazilian Investors

31 3215-0200/contato@sonarinvestimentos.com.br/

www.sonarinvestimentos.com.br

Investidores Estrangeiros Foreign Investors

31 3215-0200/contato@sonarinvestimentos.com.br/

www.sonarinvestimentos.com.br

| Equipe/ Team | Cargo/ Function | Nome/ Name | Formação/ Degree | Anos instituição/ Asset Years | Anos mercado/ Market years |
|--|---------------------------|--|------------------|-------------------------------|----------------------------|
| Equipe Executiva <i>Executive Team</i> | Sócio/Presidente | Ricardo Ribeiro Cavalcante | MBA no Exterior | 14 | 15 |
| | Sócio/Partner | Alice Corrêa Pedrosa | CFP | 6 | 18 |
| | Sócio/Partner | Rafaela de Oliveira Vitória | Economia | 4 | 13 |
| | Sócio/Partner | Fernanda Aparecida Rodrigues de Carvalho | Administração | 7 | 7 |
| Equipe de Gestão <i>Management Team</i> | Multimercados/Hedge Funds | Ricardo Ribeiro Cavalcante | MBA no Exterior | 14 | 15 |
| | Multimercados/Hedge Funds | Rafaela de Oliveira Vitória | Economia | 4 | 13 |

PL R\$ 198,1 Milhões/*AuM BRL 198.1 millions (Dez/Dec.2018)*

Missão da Asset Mission Statement

O foco da Sonar Investimentos é a perpetuação da capacidade de investimento de nossos parceiros através da busca das melhores alternativas de preservação do capital e maximização dos resultados.

The focus of Sonar Investimentos is perpetuating our partners' capacity to invest through the search for the best alternatives for capital preservation and maximization of results.

Serviços Prestados no Brasil Brazilian Services

Gestão de Fundos de Investimento e Carteiras Administradas. *Management of mutual funds and managed portfolios.*

Serviços Exterior

Gestão de Fundos de Investimento.

Management of mutual funds.

Custodiantes Custodians

BNY Mellon

Distribuidores (diferentes da própria Asset) External Distributors

Ativa Investimentos, Órama, Sonar AAI

Ratings

Não disponível. *Not available.*

Prêmios Awards

Sonar PREMIUM classificado com 3 ESTRELAS no Ranking de FI do Jornal VALOR - 2012. Sonar PREMIUM classificado com 5 ESTRELAS no Ranking de FI do Jornal VALOR - 2014. Sonar PREMIUM classificado com 5 ESTRELAS no Ranking de FI do Jornal VALOR - 2015. Sonar PREMIUM classificado com 5 ESTRELAS no Ranking de FI do Jornal VALOR - 2016. Fundo 5 Estrelas no Ranking da Revista Valor Investe / S&P 2017.

Sparta Fundos de Investimento**Sparta Administradora de Recursos Ltda**

Endereço Address Rua Fidêncio Ramos, 213, cj.61, Vila Olímpia, São Paulo/SP, CEP 04551-010

Telefone Telephone 11 5054-4700

Sede da Matriz Holding Country Brasil *Brazil*

Página na internet Web site www.sparta.com.br

E-mail contato@sparta.com.br

Fundação Inception Date 1993

Investidores Brasileiros Brazilian Investors

11 5054-4700/contato@sparta.com.br/www.sparta.com.br

Investidores Estrangeiros Foreign Investors

11 5054-4700/contato@sparta.com.br/www.sparta.com.br

| Equipe/ Team | Cargo/ Function | Nome/ Name | Formação/ Degree | Anos instituição/ Asset Years | Anos mercado/ Market years |
|--|--|----------------|------------------|-------------------------------|----------------------------|
| Equipe Executiva <i>Executive Team</i> | Presidente/ <i>CEO</i> | Ulisses Nehmi | Engenharia | 11 | 15 |
| | Diretor/ <i>Director</i> | Vitor Nagata | Engenharia | 10 | 10 |
| | Distribuição/ <i>Distribution</i> | Natalia Coura | Administração | 6 | 6 |
| Equipe de Gestão <i>Management Team</i> | Pesquisa Quantitativa/ <i>Quantitative Research</i> | Leonardo Horta | Engenharia | 11 | 11 |
| | Multimercados/ <i>Hedge Funds</i> | Victor Nehmi | Engenharia | 24 | 40 |
| | Renda Fixa/ <i>Fixed Income</i> | Artur Nehmi | Engenharia | 9 | 9 |
| | Renda Fixa/ <i>Fixed Income</i> | Felipe Vidal | Engenharia | 6 | 6 |

PL R\$ 5.501,2 Milhões/*AuM BRL 5,501.2 millions (Dez/Dec.2018)*

Missão da Asset Mission Statement

Fazer a gestão de fundos de investimento com estratégias especializadas para buscar excelentes retornos ajustados pelo risco no longo prazo.

Manage investment funds with specialized strategies to pursue excellent long-term risk-adjusted returns.

Serviços Prestados no Brasil Brazilian Services

Especialista na gestão de fundos de crédito privado high grade.

Specialist in the management of high-grade private credit funds.

Serviços Exterior

Não disponível. *Not available.*

Custodiantes Custodians

BNY Mellon

Distribuidores (diferentes da própria Asset) External Distributors

Não disponível. *Not available.*

Ratings

Não disponível. *Not available.*

Prêmios Awards

Revista Exame - Onde Investir 2019 - Sparta: Melhor gestor especialista de fundos de renda fixa. Revista Exame - Sparta Top: Por 5 anos com a nota máxima de 5 estrelas. Revista Valor Investe - Sparta Top: Por 2 anos com a nota máxima de 5 estrelas. Revista Valor Investe - Sparta Prev Icatu Advisory: Nota máxima de 5 estrelas.

SPX Capital**SPX Gestão de Recursos Ltda**

Endereço Address Rua Humaitá, 275, 6º andar, Rio de Janeiro/RJ, CEP 22261-005

Telefone Telephone 21 3203-1550

Sede da Matriz Holding Country Brasil *Brazil*

Página na internet Web site www.spxcapital.com.br

E-mail ri@spxcapital.com.br

Fundação Inception Date 2010

Investidores Brasileiros Brazilian Investors

21 3203-1550/ri@spxcapital.com.br/www.spxcapital.com.br

Investidores Estrangeiros Foreign Investors

44-(0)20-3911-0661/investor@spxuk.com/www.spxuk.com

| Equipe/ Team | Cargo/ Function | Nome/ Name | Formação/ Degree | Anos instituição/ Asset Years | Anos mercado/ Market years |
|--|---------------------------------------|--------------------|---------------------------------|-------------------------------|----------------------------|
| Equipe Executiva <i>Executive Team</i> | Sócio/ <i>Partner</i> | Rogério Xavier | Administração | 7 | 32 |
| | Sócio/ <i>Partner</i> | Leonardo Linhares | Ciências Econômicas | 7 | 23 |
| | Sócio/ <i>Partner</i> | Bruno Pandolfi | MBA no Brasil | 7 | 21 |
| | Sócio/ <i>Partner</i> | Daniel Schneider | Administração | 7 | 23 |
| Equipe de Gestão <i>Management Team</i> | Sócio Gestor/ <i>Managing Partner</i> | Leonardo Cabral | MBA no Exterior | 4 | 22 |
| | Sócio Gestor/ <i>Managing Partner</i> | Sebastian Lewit | MBA no Brasil | 7 | 20 |
| | Sócio Gestor/ <i>Managing Partner</i> | Marcio Albuquerque | MBA no Brasil | 7 | 15 |
| | Sócio Gestor/ <i>Managing Partner</i> | Frederico Saraiva | Engenharia | 2 | 15 |
| | Diretor/ <i>Director</i> | Bruno Mafra | Mestrado em Economia e Finanças | 7 | 14 |
| | Sócio Gestor/ <i>Managing Partner</i> | Bruno Marangoni | Engenharia | 4 | 14 |
| | Sócio Gestor/ <i>Managing Partner</i> | Murilo Oliveira | Engenharia | 5 | 13 |

PL R\$ 36.712,1 Milhões/*AuM BRL 36,712.1 millions (Dez/Dec.2018)*

Missão da Asset Mission Statement

A partir de capital humano de alta qualidade, estrutura sólida e valores éticos, acreditamos na nossa capacidade de gerar resultados diferenciados para os nossos clientes.

Based on high quality human capital, solid structure and ethical values, we believe in our capacity of generating differentiated results for our clients.

Serviços Prestados no Brasil Brazilian Services

A SPX faz exclusivamente gestão de recursos.

SPX deals exclusively with asset management.

Serviços Exterior

A SPX faz exclusivamente gestão de recursos

SPX deals exclusively with asset management.

Custodiantes Custodians

ItaúUnibanco

Distribuidores (diferentes da própria Asset) External Distributors

Não disponível. *Not available.*

Ratings

Moody's: AAA escala brasileira.

Prêmios Awards

Não disponível. *Not available.*

Squadra**Squadra Investimentos Gestão de Recursos Ltda**

Endereço Address Av. Borges de Medeiros, 633/604, Leblon, Rio de Janeiro/RJ, CEP 22430-041

Telefone Telephone 21 3622-8080

Sede da Matriz Holding Country Brasil *Brazil*

Página na internet Web site www.squadrainvest.com.br

E-mail contato@squadrainvest.com.br

Fundação Inception Date 2007

Investidores Brasileiros Brazilian Investors

21 3622-8080/contato@squadrainvest.com.br/

www.squadrainvest.com.br

Investidores Estrangeiros Foreign Investors

| Equipe/ Team | Cargo/ Function | Nome/ Name | Formação/ Degree | Anos instituição/ Asset Years | Anos mercado/ Market years |
|--|-----------------|----------------------------------|------------------|-------------------------------|----------------------------|
| Equipe Executiva <i>Executive Team</i> | Presidente/CEO | Guilherme Mexias Ache | Economia | 11 | 29 |
| | Sócio/Partner | Luiz Mauricio de Miranda e Silva | MBA no Exterior | 11 | 21 |
| Equipe de Gestão <i>Management Team</i> | Gestor/Manager | Guilherme Mexias Ache | Economia | 11 | 29 |
| | Gestor/Manager | Luiz Mauricio de Miranda e Silva | MBA no Exterior | 11 | 21 |

PL R\$ xxxx Milhões/**AuM R\$ yyyy millions (Nov.2018)**

Missão da Asset Mission Statement

Nosso principal objetivo é proporcionar aos nossos investidores, no longo prazo e ajustado ao risco, retorno superior ao custo de oportunidade no Brasil.

Our main goal is to provide our investors with a return higher than the cost of opportunity in Brazil in the long term and adjusted to risk.

Serviços Prestados no Brasil Brazilian Services

Gestão de fundos de investimento em ações.

Management of equity funds.

Serviços Exterior

Não disponível. *Not available.*

Custodiantes Custodians

Banco Bradesco, Banco Itaú, BNY Mellon

Distribuidores (diferentes da própria Asset) External Distributors

Não disponível. *Not available.*

Ratings

Não disponível. *Not available.*

Prêmios Awards

Não disponível. *Not available.*

STK Capital**STK Capital Gestora de Recursos Ltda**

Endereço Address Av. Borges de Medeiros, 633, sala 207, Rio de Janeiro/RJ, CEP 22430-041

Telefone Telephone 21 3219-6550

Sede da Matriz Holding Country Brasil *Brazil*

Página na internet Web site www.stkcapital.com.br

E-mail ri@stkcapital.com.br

Fundação Inception Date 2010

Investidores Brasileiros Brazilian Investors

21 3219-6550/ri@stkcapital.com.br/www.stkcapital.com.br

Investidores Estrangeiros Foreign Investors

21 3219-6550/ri@stkcapital.com.br/www.stkcapital.com.br

| Equipe/ Team | Cargo/ Function | Nome/ Name | Formação/ Degree | Anos instituição/ Asset Years | Anos mercado/ Market years |
|--|-----------------|--------------------------|------------------|-------------------------------|----------------------------|
| Equipe Executiva <i>Executive Team</i> | Sócio/Partner | Antenor Fernandes | MBA no Exterior | 7 | 28 |
| | Sócio/Partner | Pedro Quaresma | CFA | 7 | 22 |
| | Sócio/Partner | Daniel Grozdea | MBA no Exterior | 7 | 22 |
| | Sócio/Partner | João Emílio Ribeiro Neto | Engenharia | 7 | 36 |
| Equipe de Gestão <i>Management Team</i> | Gestor/Manager | Antenor Fernandes | MBA no Exterior | 7 | 28 |
| | Research | Pedro Quaresma | CFA | 7 | 22 |
| | Research | Daniel Grozdea | MBA no Exterior | 7 | 22 |
| | Research | Carlos Silva | MBA no Brasil | 5 | 16 |
| | Research | Eduardo Leal | CFA | 7 | 13 |

PL R\$ 543,3 Milhões/**AuM BRL 543.3 millions (Dez/Dec.2018)**

Missão da Asset Mission Statement

A STK Capital é uma gestora de recursos independente com foco em renda variável através de uma abordagem fundamentalista de investimentos. A equipe é composta de treze profissionais, sendo seis no time de investimento.

STK Capital is an independent asset manager focused on equity with a fundamental approach for investments. Our team comprises thirteen professionals, among which six are in the investment team.

Serviços Prestados no Brasil Brazilian Services

Gestão de fundos de investimento e Administração de carteiras. Os fundos abertos estabelecidos no Brasil são: STK Long Biased FIC FIA, STK Long Only Institucional FIA e STK One FIA.

Investment funds and portfolio management. The open funds established in Brazil are STK Long Biased FIC FIA, STK Long Only Institucional FIA and STK One FIA.

Serviços Exterior

Gestão de fundos de investimento e Administração de carteiras. *Investment funds and portfolio management.*

Custodiantes Custodians

BNY Mellon

Distribuidores (diferentes da própria Asset) External Distributors

Não disponível. *Not available.*

Ratings

Fitch: Good Standards Brasil.

Prêmios Awards

Não disponível. *Not available.*

Studio Investimentos**Studio Investimentos Administradora de Recursos Ltda**

Endereço Address Av. Niemeyer, 2, sala 103, Rio de Janeiro/RJ, CEP 22450-220

Telefone Telephone 21 3554-0600

Sede da Matriz Holding Country Brasil *Brazil*

Página na internet Web site www.studioinvestimentos.com.br

E-mail contato@studioinvest.com.br

Fundação Inception Date 2009

Investidores Brasileiros Brazilian Investors

21 3554-0640/contato@studioinvest.com.br/

www.studioinvestimentos.com.br

Investidores Estrangeiros Foreign Investors

21 3554-0640/contato@studioinvest.com.br/

www.studioinvestimentos.com.br

| Equipe/ Team | Cargo/ Function | Nome/ Name | Formação/ Degree | Anos instituição/ Asset Years | Anos mercado/ Market years |
|--|-----------------|---|---------------------|-------------------------------|----------------------------|
| Equipe Executiva <i>Executive Team</i> | Sócio/Partner | Pedro Andre Sauer | Economia | 9 | 15 |
| | Sócio/Partner | Gloria Maria de Vasconcellos Levier Serra | Administração | 9 | 17 |
| | Sócio/Partner | Gabriel Stolar | Engenharia | 8 | 29 |
| Equipe de Gestão <i>Management Team</i> | Sócio/Partner | Beatriz Oliveira Fortunato | Engenharia | 9 | 19 |
| | Sócio/Partner | Breno Santos Guerbatin | Engenharia | 9 | 18 |
| | Sócio/Partner | Bernardo Augusto Lobão Dos Santos | Ciências Econômicas | 9 | 17 |

PL R\$ 696,7 Milhões/*AuM BRL 696.7 millions (Dez/Dec.2018)*

Missão da Asset Mission Statement

Gestora independente fundada em 2009 com o objetivo único de gerir recursos no mercado de renda variável. A análise fundamentalista e nossas experiências profissionais complementares são a base para a identificação de bons investimentos.

Independent manager founded in 2009 with the sole purpose of managing assets in the equity market. Fundamental analysis and our complementary professional experience are the basis for identifying good investments.

Serviços Prestados no Brasil Brazilian Services

A Studio faz gestão de dois fundos abertos a investidores no Brasil. O Studio FIC FIA, iniciado em novembro de 2009, e destinado a investidores em geral e institucionais. O segundo, Studio 30 FIC FIA, iniciado em março de 2013, é destinado a investidores qualificados. A Studio também faz gestão de fundos exclusivos que repliquem uma das estratégias acima.

Studio manages two funds open to investors in Brazil. Studio FIC FIA, which exists since November 2009 and is aimed at institutional and general investors. Studio 30 FIC FIA, which exists since March 2013, is aimed at accredited investors. Studio also manages exclusive funds which replicates one of the strategies above.

Serviços Exterior

A Studio faz gestão de produtos, destinados a investidores estrangeiros, que replicam as estratégias locais.

Studio manages products dedicated to foreign investors that replicate local strategies.

Custodiantes Custodians

BNY Mellon, Bradesco

Distribuidores (diferentes da própria Asset) External Distributors

Não disponível. *Not available.*

Ratings

Moody's: MQ3 escala brasileira.

Prêmios Awards

Não disponível. *Not available.*

SulAmérica Investimentos**SulAmérica Investimentos DTVM SA**

Endereço Address Rua dos Pinheiros, 1673, 12º andar, Ala Norte, São Paulo/SP, CEP 05422-012

Telefone Telephone 0800-0178700

Sede da Matriz Holding Country Brasil *Brazil*

Página na internet Web site www.sulamericainvestimentos.com.br

E-mail investimentos@sulamerica.com.br

Fundação Inception Date 1996

Investidores Brasileiros Brazilian Investors

11 3779-4954/fernando.gabriades@sulamerica.com.br/

www.sulamericainvestimentos.com.br

Investidores Estrangeiros Foreign Investors

11 3779-4918/andre.caram@sulamerica.com.br/

www.sulamericainvestimentos.com.br

| Equipe/ Team | Cargo/ Function | Nome/ Name | Formação/ Degree | Anos instituição/ Asset Years | Anos mercado/ Market years |
|--|--------------------------------------|------------------------|----------------------|-------------------------------|----------------------------|
| Equipe Executiva <i>Executive Team</i> | Presidente/CEO | Marcelo Pimentel Mello | MBA no Brasil | 22 | 26 |
| | Diretor Executivo/Executive Director | Philippe Biolchini | CFA | 3 | 23 |
| | Diretor Executivo/Executive Director | Leopoldo Barretto | MBA no Brasil | 22 | 28 |
| Equipe de Gestão <i>Management Team</i> | Economista-Chefe/Chief Economist | Newton Rosa | Mestrado em Economia | 16 | 36 |
| | Superintendente/Superintendent | Maria Augusta Mosca | MBA no Brasil | 9 | 19 |
| | Superintendente/Superintendent | Lauro Campos | Economia | 22 | 29 |
| | Superintendente/Superintendent | Fernando Monteiro | Economia | 3 | 25 |
| | Superintendente/Superintendent | Miguel Sano | CFA | 22 | 23 |
| | Trading | Filipe Santos | Economia | 2 | 2 |
| | Superintendente/Superintendent | Fabio Concilio | Administração | 3 | 25 |
| | Trading | Oto Silva | MBA no Brasil | 3 | 12 |
| | Trading | Marcelo Vecci | Economia | 20 | 23 |
| | Superintendente/Superintendent | Juan Morales | CFA | 2 | 21 |
| | Research | João Saldanha | MBA no Exterior | 4 | 22 |
| | Trading | Mauricio Flauzino | Economia | 13 | 18 |
| | Research | Marcelo Marin | Economia | 3 | 13 |
| | Superintendente/Superintendent | Beatriz Neves | MBA no Brasil | 2 | 15 |
| Economista-Chefe/Chief Economist | Rafael Yamano | Economia | 8 | 10 | |

PL R\$ 28.537,9 Milhões/*AuM BRL 28,537.9 millions (Dez/Dec.2018)*

Missão da Asset Mission Statement

O objetivo da SulAmérica Investimentos é consolidar-se entre os maiores gestores independentes através de um rigoroso controle de risco, consistência e transparência. Possuímos uma equipe dedicada e produtos para diferentes perfis de investidores.

The objective of SulAmérica Investments is to be consolidated among the biggest independent managers based on rigorous risk control, consistency and transparency. We have a dedicated team and products for different investor's profiles.

Serviços Prestados no Brasil Brazilian Services

Oferecemos aos nossos clientes gestão e administração de fundos, carteira administrada; distribuição de cotas de fundos; acompanhamento e aconselhamento ao cliente pessoa física de alta renda.

We offer our clients funds and portfolio management and administration, distribution of shares, follow-up and advisory for the high income natural person client.

Serviços Exterior

Oferecemos aos nossos clientes estabelecidos no exterior aconselhamento e gestão de fundos.

We offer our clients abroad advisory and fund management.

Custodiantes Custodians

Banco Bradesco

Distribuidores (diferentes da própria Asset) External Distributors

Andbank, Banco Bradesco, Banco BTG Pactual, Guide, Mirae Asset, Modal, Octo, Órama, Platinum Capital, XP Investimentos

Ratings

S&P: AAA escala brasileira.

Prêmios Awards

Valor Investe - Dez/18 - SulAmérica Investimentos é eleita a melhor gestora em previdência no Brasil pelo ranking Valor/FGV categoria período de 1 ano. Investidor Institucional - Ago e Mar - Ranking Melhores Fundos para Institucionais: Fundos SulAmérica Exclusive, Inflatie, Crédito Ativo, Evolution, Endurance, Equities, Juro Real Curto, High Yield e FU FIA foram classificados como Excelente. Valor Investe - Dez/17 - SulAmérica Investimentos é eleita a melhor gestora em previdência no Brasil pelo ranking Valor/FGV. Investidor Institucional - Out/17 - Fundos SulAmérica Exclusive, Excellence, Inflatie, Crédito Ativo e Endurance foram classificados como Excelente. Valor Investe - 2016 - Fundos Excellence e Crédito Ativo receberam 5 estrelas pelo S&P Star Ranking.

Tática**Tática Asset Management Administração de Recursos Ltda**

Endereço Address Rua Campos Bicudo, 98, 10º andar, cj.101, Itaim Bibi, São Paulo/SP, CEP 04536-010

Telefone Telephone 11 3066-5100

Sede da Matriz Holding Country Brasil *Brazil*

Página na internet Web site www.taticaasset.com.br

E-mail tatica@tatica.com.br

Fundação Inception Date 1997

Investidores Brasileiros Brazilian Investors

11 3066-5100/tatica@tatica.com.br/www.taticaasset.com.br

Investidores Estrangeiros Foreign Investors

11 3066-5100/tatica@tatica.com.br/www.taticaasset.com.br

| Equipe/ Team | Cargo/ Function | Nome/ Name | Formação/ Degree | Anos instituição/ Asset Years | Anos mercado/ Market years |
|--|-------------------------------|-----------------|------------------|-------------------------------|----------------------------|
| Equipe Executiva <i>Executive Team</i> | Sócio/Partner | Ike Rahmani | Economia | 18 | 30 |
| | Sócio/Partner | Ernesto Rahmani | Economia | 18 | 25 |
| | Diretor/Director | Renato Gitelman | Administração | 18 | 24 |
| Equipe de Gestão <i>Management Team</i> | Sócio Gestor/Managing Partner | Ike Rahmani | Economia | 18 | 32 |
| | Sócio Gestor/Managing Partner | Ernesto Rahmani | Economia | 18 | 28 |
| | Compliance | Renato Gitelman | Administração | 18 | 24 |
| | Trading | Daiane Camargo | Economia | 18 | 28 |

PL R\$ 16,4 Milhões/*AuM BRL 16.4 millions (Dez/Dec.2018)*

Missão da Asset Mission Statement

A Tática Asset Management tem como missão ser uma empresa de gestão de recursos totalmente independente, tendo como objetivo a busca incessante da excelência na administração dos seus investimentos e produtos.

Tática Asset Management has the mission of being a totally independent asset manager. It aims at the incessant search for of excellence in managing its investments and products.

Serviços Prestados no Brasil Brazilian Services

Somos uma asset focada em produtos de renda variável, como fundos de ações, fundos long and short, e gestão de carteiras administradas.

We are an asset focused on equity products such as stocks funds, long and short funds and managed portfolios administration.

Serviços Exterior

A Tática Asset Management presta serviços de gestão de Fundos offshore focados em ativos do Brasil e América Latina.

Tática Asset Management provides management services of off-shore funds focused on Brazil and Latin America.

Custodiantes Custodians

Banco BM&F

Distribuidores (diferentes da própria Asset) External Distributors

Não disponível. *Not available.*

Ratings

Não disponível. *Not available.*

Prêmios Awards

Não disponível. *Not available.*



Expert in Brazilian financial markets.

O FGVcef produz os guias de investimentos mais importantes do país, como o Guia de Fundos da Revista Exame, o Guia de Previdência do Valor Econômico, além do Anuário Valor 1000 do Jornal Valor Econômico. E claro, o anuário da Indústria de Fundos de Investimentos desde 2010. Também produzimos estudos e análises sobre produtos e mercados. Consulte-nos!

FGVcef – FGV Finance Research Center produces the most important mutual funds rankings in Brazil, such as the Exame Magazine Mutual Fund Guide, Valor Econômico Retirement Funds Ranking, in addition to the Valor Econômico (newspaper) Valor 1000 Company Ranking. And, of course, the Brazilian Mutual Funds Yearbook since 2010. We also produce studies and analyses on financial products and markets. Contact us!

www.fgv.br/cef • cef-gv@fgv.br
55 11 3799.7994

FGV EAESP
CENTRO DE
ESTUDOS EM
FINANÇAS

Teorema Capital**Teorema Gestão de Ativos Ltda**

Endereço Address Av. Brigadeiro Faria Lima, 2369, cj.807, São Paulo/SP, CEP 01452-000

Telefone Telephone 11 3085-1522

Sede da Matriz Holding Country Brasil *Brazil*

Página na internet Web site www.teoremacapital.com.br

E-mail cristiana@teoremacapital.com.br

Fundação Inception Date 2007

Investidores Brasileiros Brazilian Investors

11 3085-1522/silvia@teoremacapital.com.br/

www.teoremacapital.com.br

Investidores Estrangeiros Foreign Investors

11 3085-1522/silvia@teoremacapital.com.br/

www.teoremacapital.com.br

| Equipe/ Team | Cargo/ Function | Nome/ Name | Formação/ Degree | Anos instituição/ Asset Years | Anos mercado/ Market years |
|--|---------------------------------------|-------------------------------|------------------|-------------------------------|----------------------------|
| Equipe Executiva <i>Executive Team</i> | Sócio Gestor/ <i>Managing Partner</i> | Guilherme Affonso Ferreira | Engenharia | 11 | 40 |
| | Sócio/ <i>Partner</i> | Silvia Maria de Almeida Prado | MBA | 11 | 18 |
| | Sócio/ <i>Partner</i> | Cristiana Affonso Ferreira | Administração | 11 | 15 |
| Equipe de Gestão <i>Management Team</i> | Gestor/ <i>Manager</i> | Fernando Fanchin | Administração | 3 | 13 |
| | Trading | Silvia Maria de Almeida Prado | MBA | 11 | 30 |
| | Research | Pedro Lapenta | MBA | 5 | 15 |

PL R\$ 249,1 Milhões/*AuM BRL 249.1 millions (Dez/Dec.2018)*

Missão da Asset Mission Statement

Obter retornos acima da taxa livre de risco no longo prazo; evitar perdas permanentes de capital; identificar as companhias “certas”; entendê-las em sua plenitude; construir e manter um portfólio dinâmico.

Get returns above the risk-free rate in the long run; avoid permanent losses of capital; identify “right” companies; understand them in their fullness; build and maintain a dynamic portfolio.

Serviços Prestados no Brasil Brazilian Services

Gestão de 3 fundos de investimento em ações (FIAs), com carteiras compostas por ações de emissão de companhias abertas brasileiras, derivativos, títulos públicos, bonds, Brazilian Depositary Receipts (BDRs), cotas de outros fundos de investimentos, ações de empresas estrangeiras e debêntures.

Management of 3 equity funds (FIAs), with portfolios composed of shares issued by Brazilian publicly-traded companies, derivatives, government bonds, Brazilian Depositary Receipts (BDRs), quotas of other investment funds, shares of foreign companies and debentures.

Serviços Exterior

Não disponível. *Not available.*

Custodiantes Custodians

BNY Mellon, ItaúUnibanco

Distribuidores (diferentes da própria Asset) External Distributors

Não disponível. *Not available.*

Ratings

Não disponível. *Not available.*

Prêmios Awards

Não disponível. *Not available.*

Tork Capital**Tork Capital Gestão de Recursos Ltda**

Endereço Address Rua Visconde de Pirajá,577, sala 504, Rio de Janeiro/RJ, CEP 22410-003

Telefone Telephone 21 3923-5330

Sede da Matriz Holding Country Brasil *Brazil*

Página na internet Web site www.torkcapital.com.br

E-mail contato@torkcapital.com.br

Fundação Inception Date 2018

Investidores Brasileiros Brazilian Investors

21 3923-5330/comercial@torkcapital.com.br/

www.torkcapital.com.br

Investidores Estrangeiros Foreign Investors

21 3923-5330/comercial@torkcapital.com.br/

www.torkcapital.com.br

| Equipe/ Team | Cargo/ Function | Nome/ Name | Formação/ Degree | Anos instituição/ Asset Years | Anos mercado/ Market years |
|--|--|------------------------------|-----------------------|-------------------------------|----------------------------|
| Equipe Executiva <i>Executive Team</i> | Sócio Gestor/ <i>Managing Partner</i> | Marcelo Szekacs de Magalhães | Ciências Econômicas | 1 | 18 |
| | Diretor/ <i>Director</i> | Gilberto Moraes da Motta | Economia / Matemática | 1 | 13 |
| | Sócio/ <i>Partner</i> | Murilo Arruda | Engenharia | 1 | 13 |
| | Sócio/ <i>Partner</i> | Eduardo Mello | Engenharia | 1 | 9 |
| | Sócio/ <i>Partner</i> | Thiago Vidal | Ciências Econômicas | 1 | 3 |
| | Sócio/ <i>Partner</i> | Isabel Estides | Ciências Econômicas | 1 | 3 |
| | Trading | Eduardo Teofilo | Ciências Econômicas | 1 | 12 |
| Equipe de Gestão <i>Management Team</i> | Gestor/ <i>Manager</i> | Marcelo Szekacs de Magalhães | Ciências Econômicas | 1 | 18 |
| | Diretor Executivo/ <i>Executive Director</i> | Gilberto Moraes da Motta | Economia / Matemática | 1 | 13 |
| | Research | Murilo Arruda | Engenharia | 1 | 13 |
| | Research | Eduardo Mello | Engenharia | 1 | 9 |
| | Research | Thiago Vidal | Ciências Econômicas | 1 | 3 |
| | Research | Isabel Estides | Ciências Econômicas | 1 | 3 |
| | Middle Office | Flavia Rosa | Administração | 1 | 9 |
| Gestão de Riscos/ <i>Risk Management</i> | Marcio Teixeira | Engenharia | 1 | 2 | |

PL R\$ xxxx Milhões/*AuM R\$ yyyy millions (Nov.2018)*

Missão da Asset Mission Statement

Gestora independente de recursos fundada em Agosto de 2018, no Rio de Janeiro com foco em Ações.

Independent asset manager founded in August 2018, in Rio de Janeiro with focus on equity.

Serviços Prestados no Brasil Brazilian Services

Gestão de Recursos.

Asset management.

Serviços Exterior

Gestão de Recursos.

Asset management.

Custodiantes Custodians

BNY Mellon Banco

Distribuidores (diferentes da própria Asset) External Distributors

Banco Itaú, BNY Mellon, BRE, BTG Pactual, Capital, CSHG, Investport, XP

Ratings

Não disponível. *Not available.*

Prêmios Awards

Não disponível. *Not available.*

Trio Capital**Trio Capital Ltda**

Endereço Address Rua Pedroso Alvarenga, 1221, 6º andar, São Paulo/SP, CEP 04531-012

Telefone Telephone 11 3066-2450

Sede da Matriz Holding Country Brasil *Brazil*

Página na internet Web site www.triocalcapital.com.br

E-mail carola@triocalcapital.com.br

Fundação Inception Date 2008

Investidores Brasileiros Brazilian Investors

11 3066-2450/carola@triocalcapital.com.br/www.triocalcapital.com.br

Investidores Estrangeiros Foreign Investors

| Equipe/ Team | Cargo/ Function | Nome/ Name | Formação/ Degree | Anos instituição/ Asset Years | Anos mercado/ Market years |
|--|---|-----------------------------------|------------------|-------------------------------|----------------------------|
| Equipe Executiva <i>Executive Team</i> | Sócio/Presidente | Gustavo Henrique Dos Santos Viseu | Direito | 10 | 10 |
| | Sócio Gestor/ <i>Managing Partner</i> | Ana Carolina Salles Leite Viseu | Administração | 10 | 10 |
| Equipe de Gestão <i>Management Team</i> | Renda Fixa/ <i>Fixed Income</i> | Ana Carolina Salles Leite Viseu | Administração | 10 | 10 |
| | Renda Variável/ <i>Stocks</i> | Ana Carolina Salles Leite Viseu | Administração | 10 | 10 |
| | Multimercados/ <i>Hedge Funds</i> | Ana Carolina Salles Leite Viseu | Administração | 10 | 10 |
| | Marketing/Distribuição- <i>Distribution</i> | Ana Carolina Salles Leite Viseu | Administração | 10 | 10 |

PL R\$ 38,2 Milhões/*AuM BRL 38.2 millions (Dez/Dec.2018)*

Missão da Asset Mission Statement

“Nossa missão é gerir, preservar e multiplicar o capital de cada cliente, conhecendo suas demandas e expectativas, e elaborando estratégias de investimentos personalizadas.”

“Our mission is to manage, preserve and multiply the capital of each client, knowing their demands and expectations, and developing customized investment strategies.”

Serviços Prestados no Brasil Brazilian Services

A Trio CAPITAL Ltda. é uma empresa independente de gestão de recursos, focada em assessorar financeiramente indivíduos e famílias, assim como, assessorar no planejamento patrimonial sucessório de clientes.

Trio CAPITAL Ltda is an independent asset management company, focused on financially assisting individuals and families, as well as advising on the succession planning of clients.

Serviços Exterior

Não disponível. *Not available.*

Custodiantes Custodians

Bradesco

Distribuidores (diferentes da própria Asset) External Distributors

Não disponível. *Not available.*

Ratings

Não disponível. *Not available.*

Prêmios Awards

Não disponível. *Not available.*

V8 Capital**V8 Capital Gestão de Investimentos Ltda**

Endereço Address Rua Samuel Morse, 74, cj.33, Brooklin, São Paulo/SP, CEP 04576-060

Telefone Telephone 11 5502-0200

Sede da Matriz Holding Country Brasil *Brazil*

Página na internet Web site www.v8capital.com.br

E-mail v8capital@v8capital.com.br

Fundação Inception Date 2010

Investidores Brasileiros Brazilian Investors

11 5502-0200/v8capital@v8capital.com.br/www.v8capital.com.br

Investidores Estrangeiros Foreign Investors

| Equipe/ Team | Cargo/ Function | Nome/ Name | Formação/ Degree | Anos instituição/ Asset Years | Anos mercado/ Market years |
|--|---------------------------------------|-----------------------------|------------------|-------------------------------|----------------------------|
| Equipe Executiva <i>Executive Team</i> | Sócio Gestor/ <i>Managing Partner</i> | Filipe Gomes de Albuquerque | não disponível | 9 | 9 |
| | Sócio/ <i>Partner</i> | Fabio Machado Dantas | não disponível | 5 | 20 |
| Equipe de Gestão <i>Management Team</i> | Gestor/ <i>Manager</i> | Filipe Gomes de Albuquerque | não disponível | 9 | 9 |
| | Gestor/ <i>Manager</i> | Fabio Machado Dantas | não disponível | 5 | 20 |

PL R\$ 641,4 Milhões/*AuM BRL 641.4 millions (Dez/Dec.2018)*

Missão da Asset Mission Statement

Nossos Pilares: Transparência; Independência. Foco no Cliente; Preservação e Discrição.

Our Pillars: Transparency; Independence. Customer Focus; Preservation and Discretion.

Serviços Prestados no Brasil Brazilian Services

Gestão de Ativos.

Asset management.

Serviços Exterior

Não disponível. *Not available.*

Custodiantes Custodians

Santander Securities Services

Distribuidores (diferentes da própria Asset) External Distributors

Órama, Santander Securities Services

Ratings

Não disponível. *Not available.*

Prêmios Awards

Não disponível. *Not available.*

Valora Gestão de Investimentos**Valora Gestão de Investimentos Ltda**

Endereço Address Rua Iguatemi, 448, cj.1301, Itaim Bibi, São Paulo/SP, CEP 01453-100

Telefone Telephone 11 3016-0907

Sede da Matriz Holding Country Brasil *Brazil*

Página na internet Web site www.valorainvest.com.br

E-mail valorainvest@valorainvest.com.br

Fundação Inception Date 2008

Investidores Brasileiros Brazilian Investors

11 3016-0907/valorainvest@valorainvest.com.br/

www.valorainvest.com.br

Investidores Estrangeiros Foreign Investors

11 3016-0900/valorainvest@valorainvest.com.br/

www.valorainvest.com.br

| Equipe/ Team | Cargo/ Function | Nome/ Name | Formação/ Degree | Anos instituição/ Asset Years | Anos mercado/ Market years |
|--|---|---------------------|------------------|-------------------------------|----------------------------|
| Equipe Executiva <i>Executive Team</i> | Sócio/Presidente | Daniel Pegorini | Administração | 15 | 14 |
| | Sócio/Presidente | Diego Coelho | Pós Graduação | 11 | 18 |
| | Compliance | Misak Pessoa | MBA no Brasil | 9 | 19 |
| | Sócio/Partner | Alessandro Vedrossi | MBA no Exterior | 3 | 22 |
| Equipe de Gestão <i>Management Team</i> | Sócio Gestor/ <i>Managing Partner</i> | Diego Coelho | Pós Graduação | 11 | 18 |
| | Produtos Estruturados/ <i>Structured Products</i> | Carlos Sartori | Engenharia | 12 | 12 |
| | Renda Fixa/ <i>Fixed Income</i> | Paulo Fleury | Administração | 1 | 12 |
| | Compliance | Misak Pessoa | MBA no Brasil | 9 | 19 |
| | Produtos Estruturados/ <i>Structured Products</i> | Renan Tessaro | Administração | 7 | 9 |
| | Produtos Estruturados/ <i>Structured Products</i> | Alessandro Vedrossi | Mestrado | 3 | 22 |
| | Produtos Estruturados/ <i>Structured Products</i> | José Varandas | Mestrado | 3 | 17 |
| | Produtos Estruturados/ <i>Structured Products</i> | Victor Lima | Engenharia | 5 | 8 |

PL R\$ 1.493,7 Milhões/*AuM BRL 1,493.7 millions (Dez/Dec.2018)*

Missão da Asset Mission Statement

A missão da Valora é ser uma gestora independente com um DNA que condensa experiências empresariais e financeiras, e produtos dão ênfase a investimentos de longo prazo, buscando retornos consistentes e a criação de valor para nossos clientes.

Valora's mission is to be an independent manager with na ADN that comprises managerial and financial experience and products that emphasize long-term investments, besides searching for consistent returns and value creation for our clients.

Serviços Prestados no Brasil Brazilian Services

A atuação da Valora Gestão de Investimentos está focada nos segmentos de Fundos estruturados, notadamente: Renda Fixa, com Fundos de Crédito, FIDCs e Fundos de Fundos; Imobiliário, que tem como objetivo originar, desenvolver, estruturar e fazer acompanhamento e gestão de produtos de investimento com lastro em ativos e/ou projetos imobiliários; Private Equity, através de Fundos de Investimento em Participações.

Valora Gestão de Investimentos is focused on the segment of structured funds, namely: Fixed Income, with Credit Funds, FIDCs (Receivables Funds), Fund of Funds and Long-Term Infrastructure Funds; Private Equity, with Private Equity Funds; Real Estate, whose aim is to originate, develop, structure, follow up and manage investment products based on real estate assets or projects.

Serviços Exterior

Não disponível. *Not available.*

Custodiantes Custodians

Banco Bradesco, Banco Itaú, Banco Santander, BNY Mellon Serviços Financeiros, BTG Pactual

Distribuidores (diferentes da própria Asset) External Distributors

Genial, Guide, Órama, Rico, XP Investimentos

Ratings

Não disponível. *Not available.*

Prêmios Awards

Valora Guardian II - Onde Investir em 2019 (Exame, Ed. 1175). Valora Absolute - Onde Investir em 2018 (Isto é Dinheiro - 21/12/2017 | Edição N.1050). Prêmio TOP Gestão de Fundos 2017 - Valor Econômico - Categoria Focadas - Multimercado. Fundo Valora Guardian e Titan avaliado com cinco estrelas pela S&P (Valor Econômico de 07/2016). Fundo Valora Guardian avaliado com cinco estrelas pela S&P (Valor Econômico de 17/12/2014).

VAM**Votorantim Asset Management DTVM Ltda**

Endereço Address Av. das Nações Unidas, 14171, 11º andar, Torre A, São Paulo/SP, CEP 04794-000

Telefone Telephone 11 5171-5061

Sede da Matriz Holding Country Brasil *Brazil*

Página na internet Web site www.vam.com.br

E-mail RI-VAM@bv.com.br

Fundação Inception Date 1999

Investidores Brasileiros Brazilian Investors

11 5171-5207/rafael.fornari@bv.com.br/www.vam.com.br

Investidores Estrangeiros Foreign Investors

11 5171-5207/rafael.fornari@bv.com.br/www.vam.com.br

| Equipe/ Team | Cargo/ Function | Nome/ Name | Formação/ Degree | Anos instituição/ Asset Years | Anos mercado/ Market years |
|--|---|---------------------------------|------------------|-------------------------------|----------------------------|
| Equipe Executiva <i>Executive Team</i> | Diretor/ <i>Director</i> | Alcindo Costa Canto Neto | Administração | 1 | 22 |
| | Diretor/ <i>Director</i> | Reinaldo H. Lacerda | Engenharia | 12 | 33 |
| Equipe de Gestão <i>Management Team</i> | Produtos Estruturados/ <i>Structured Products</i> | Luiz Armando Sedrani | MBA no Exterior | 6 | 23 |
| | Superintendente/ <i>Superintendent</i> | Marcos de Callis | MBA no Exterior | 4 | 30 |
| | Gestão de Riscos/ <i>Risk Management</i> | Rodrigo José Rodrigues | Administração | 6 | 21 |
| | Middle Office | Anderson Oliveira | Finanças | 9 | 16 |
| | Compliance | Gabriela Moraes Oliveira | LLM | 2 | 21 |
| | Economista-Chefe/ <i>Chief Economist</i> | Leonardo Sapienza | Economia | 9 | 19 |
| | Marketing | Claudia Furini Pantiga Teramoto | Administração | 12 | 23 |
| | Distribuição/ <i>Distribution</i> | Rafael Fornari | MBA no Brasil | 7 | 20 |
| | Produtos/ <i>Products</i> | Daniel Salustiano | MBA no Brasil | 7 | 16 |
| | Gerente/ <i>Manager</i> | Rafael Guebara | Pós Graduação | 7 | 15 |

PL R\$ 43.050,2 Milhões/*AuM BRL 43,050.2 millions (Dez/Dec.2018)*

Missão da Asset Mission Statement

Servir plenamente aos nossos clientes, desenvolvendo e provendo de maneira sustentável as melhores soluções em gestão patrimonial, comprometidos integralmente com seus objetivos, valorizando nossos colaboradores, parceiros e acionistas.

Fully serve our clients, sustainably developing and promoting the best solutions in equity management, completely committed to their goals, valuing our employees, partners and stockholders.

Serviços Prestados no Brasil Brazilian Services

A atividade principal da VAM é gerir recursos de terceiros, provendo de maneira sustentável as melhores soluções em gestão patrimonial aos nossos clientes, com inovação, agilidade e qualidade.

The main activity of VAM is managing third-party assets, thus promoting the best solutions in equity management in a sustainable way for our clients, with innovation, agility and quality.

Serviços Exterior

Não disponível. *Not available.*

Custodiantes Custodians

Banco do Brasil, BB DTVM, Itaú, Petra, Santander, Votorantim Asset

Distribuidores (diferentes da própria Asset) External Distributors

Banco do Brasil, Banco Original, BTG Digital, Fator Corretora, Gradual, Guide, Mirae Asset, Modal, Órama, XP Investimentos

Ratings

Moody's: AAA escala brasileira. Fitch: AAA escala brasileira. S&P: AMP-1.

Prêmios Awards

Guia Exame Onde Investir - Dezembro 2018. Valorinvest/FGV Melhor Fundo De Previdência Balanceado - Dezembro 2018. Guia Exame Onde Investir - Dezembro 2017. Melhores Fundos Para Institucionais - Investidor Institucional - Outubro 2017. Melhores Fundos Para Institucionais - Investidor Institucional - Abril 2017.

Ventor**Ventor Investimentos Ltda**

Endereço Address Av. Ataulfo de Paiva, 1100, 4º andar, Leblon, Rio de Janeiro/RJ, CEP 22440-035

Telefone Telephone 21 3804-1900

Sede da Matriz Holding Country Brasil *Brazil*

Página na internet Web site www.ventorinvestimentos.com.br

E-mail atendimento@ventorinvestimentos.com.br

Fundação Inception Date 2006

Investidores Brasileiros Brazilian Investors

21 3804-8750/atendimento@ventorinvestimentos.com.br/

www.ventorinvestimentos.com.br

Investidores Estrangeiros Foreign Investors

21 3804-8750/atendimento@ventorinvestimentos.com.br/

www.ventorinvestimentos.com.br

| Equipe/ Team | Cargo/ Function | Nome/ Name | Formação/ Degree | Anos instituição/ Asset Years | Anos mercado/ Market years |
|--|---------------------------|-----------------|------------------|-------------------------------|----------------------------|
| Equipe Executiva <i>Executive Team</i> | Sócio/Partner | Luciano Soares | Economia | 28 | 28 |
| | Sócio/Partner | Bernardo Calmon | Economia | 24 | 24 |
| | Sócio/Partner | Erik Carvalho | Economia | 25 | 25 |
| | Sócio/Partner | Flavio Fucs | Economia | 18 | 18 |
| | Sócio/Partner | Mark Barcinski | Economia | 6 | 10 |
| Equipe de Gestão <i>Management Team</i> | Multimercados/Hedge Funds | Erik Carvalho | Economia | 25 | 25 |
| | Multimercados/Hedge Funds | Flavio Fucs | Economia | 18 | 18 |
| | Renda Variável/Stocks | Mark Barcinski | Economia | 6 | 10 |

PL R\$ 1.198,0 Milhões/*AuM BRL 1,198.0 millions (Dez/Dec.2018)*

Missão da Asset Mission Statement

A Ventor é uma empresa de gestão independente focada em maximizar o retorno de seus fundos no longo prazo.

Ventor is an independent management company focused on maximizing the return on its funds in the long term.

Serviços Prestados no Brasil Brazilian Services

A Ventor atua prioritariamente na gestão de fundos de investimento, estando ainda apta a distribuir as cotas de seus próprios fundos.

Ventor acts primarily in the management of investment funds, and is still able to distribute the quotas of its own funds.

Serviços Exterior

Não disponível. *Not available.*

Custodiantes Custodians

ItaúUnibanco

Distribuidores (diferentes da própria Asset) External Distributors

Não disponível. *Not available.*

Ratings

Não disponível. *Not available.*

Prêmios Awards

Não disponível. *Not available.*

Venture Investimentos**Venture Gestão e Consultoria de Valores Mobiliários Ltda**

Endereço Address Av. Ataulfo de Paiva, 1251, sala 705, Leblon, Rio de Janeiro/RJ, CEP 22440-031

Telefone Telephone 21 2512-7701

Sede da Matriz Holding Country Brasil *Brazil*

Página na internet Web site www.ventureinvest.com.br

E-mail faleconosco@ventureinvest.com.br

Fundação Inception Date 2005

Investidores Brasileiros Brazilian Investors

21 2512-7701/faleconosco@ventureinvest.com.br/

www.ventureinvest.com.br

Investidores Estrangeiros Foreign Investors

| Equipe/ Team | Cargo/ Function | Nome/ Name | Formação/ Degree | Anos instituição/ Asset Years | Anos mercado/ Market years |
|--|-----------------|---------------------------------------|------------------|-------------------------------|----------------------------|
| Equipe Executiva <i>Executive Team</i> | Sócio/Partner | Antonio Flavio Dos Santos Clemente | Administração | 12 | 12 |
| | Sócio/Partner | Marcos de Faria Pavarini | Economia | 1 | 27 |
| Equipe de Gestão <i>Management Team</i> | Gestor/Manager | Joao Paulo Nouailhetas Gomes Dos Reis | Direito | 13 | 13 |

PL R\$ 75,5 Milhões/*AuM BRL 75.5 millions (Dez/Dec.2018)*

Missão da Asset Mission Statement

Com mais de 10 anos de experiência, a Venture Investimentos é uma gestora de recursos que tem como objetivo oferecer aos seus clientes uma estratégia que consiste na seleção e gestão cuidadosa de uma carteira de empresas que possuam, um bom histórico de lucratividade, um excelente nível de Governança Corporativa, e que estejam descontadas ou em processo de turn around.

With more than 10 years of experience, Venture Investimentos is an asset manager whose objective is to offer its clients a strategy that consists in the selection and careful management of a portfolio of companies that have a good track record of profitability, an excellent level Corporate Governance, and that are discounted or in the process of turn around.

Serviços Prestados no Brasil Brazilian Services

Gestão e consultoria de valores mobiliários.

Management and consulting of securities.

Serviços Exterior

Não disponível. *Not available.*

Custodiantes Custodians

BTG Pactual

Distribuidores (diferentes da própria Asset) External Distributors

Banco Pactual, Easyinvest, Geração Futuro, Mirae Asset, Órama, Uniletras CCTVM

Ratings

Morningstar: 4 estrelas.

Prêmios Awards

Não disponível. *Not available.*

Verde Asset Management

Verde Asset Management SA

Endereço Address Rua Leopoldo Couto de Magalhaes Junior, 700, 11º andar, São Paulo/SP, CEP 04542-000

Telefone Telephone 11 4935-8500

Sede da Matriz Holding Country Brasil *Brazil*

Página na internet Web site www.verdeasset.com.br

E-mail institucional@verdeasset.com.br

Fundação Inception Date 1981

Investidores Brasileiros Brazilian Investors

11 4935-8500/institucional@verdeasset.com.br/

www.verdeasset.com.br

Investidores Estrangeiros Foreign Investors

11 4935-8500/institucional@verdeasset.com.br/

www.verdeasset.com

| Equipe/ Team | Cargo/ Function | Nome/ Name | Formação/ Degree | Anos instituição/ Asset Years | Anos mercado/ Market years |
|--|-----------------|---------------------|---------------------------------|-------------------------------|----------------------------|
| Equipe Executiva <i>Executive Team</i> | Sócio/CIO | Luis Stuhlberger | Engenharia | 23 | 38 |
| | Sócio/Partner | Luiz Parreiras | Mestrado em Matemática Aplicada | 11 | 16 |
| | Sócio/Partner | Artur Wichmann | Pós Graduação | 9 | 21 |
| | Sócio/Partner | Pedro Sales | CFA | 12 | 18 |
| | Sócio/Partner | Daniel Leichsenring | Mestrado em Teoria Econômica | 12 | 14 |
| | Sócio/Partner | David Jordan | Administração | 8 | 19 |
| | Sócio/Partner | Pedro Fukui | Mestrado em Estatística | 11 | 19 |
| | Sócio/Partner | Eleonora Cypel | Administração | 17 | 17 |
| | Sócio/Partner | Felipe Andrioli | Engenharia/CFA | 10 | 10 |
| Equipe de Gestão <i>Management Team</i> | Gestor/Manager | Luis Stuhlberger | Engenharia | 22 | 37 |
| | Gestor/Manager | Luiz Parreiras | Mestrado em Matemática Aplicada | 13 | 14 |
| | Gestor/Manager | Artur Wichmann | CFA | 8 | 22 |
| | Gestor/Manager | Pedro Sales | CFA | 11 | 17 |
| | Research | Felipe Andrioli | CFA | 10 | 10 |

PL R\$ 31.716,9 Milhões/*AuM BRL 31,716.9 millions (Dez/Dec.2018)*

Missão da Asset *Mission Statement*

A criação de valor é o foco da nossa existência. Traduzimos criação de valor com excelência. Pensamos em soluções de investimento relevantes, com resultados sólidos no longo prazo, sempre focados na preservação patrimonial.

Creating value is the focus of our existence. We translate value creation with excellence. We think about relevant investment solutions, with solid results in the long run, always focused on preservation of the equity.

Serviços Prestados no Brasil *Brazilian Services*

Gestão de Patrimônio. Nossa filosofia de investimento baseia-se em estudo e trabalho intenso de pesquisa e em um processo profundo de análises macro e microeconômicas com viés fundamentalista, contemplando o mercado local e internacional.

Wealth management. Our investment philosophy is based on study and intense research, besides a deep process of macro and microeconomic analyses with a fundamental approach, which covers the local and the international market.

Serviços Exterior

Gestão de Patrimônio. Nossa filosofia de investimento baseia-se em estudo e trabalho intenso de pesquisa e em um processo profundo de análises macro e microeconômicas com viés fundamentalista, contemplando o mercado local e internacional.

Wealth management. Our investment philosophy is based on study and intense research, besides a deep process of macro and microeconomic analyses with a fundamental approach, which covers the local and the international market.

Custodiantes *Custodians*

BNY Mellon, Citibank DTVM, ItaúUnibanco

Distribuidores (diferentes da própria Asset) *External Distributors*

Não disponível. *Not available.*

Ratings

Não disponível. *Not available.*

Prêmios *Awards*

Melhor Gestor de Multimercados - 2015 (Revista Investidor Institucional). CSHG Dividendos - 5 Estrelas 2015, Ações > Dividendos (Valor Invest/Standard & Poors Star Ranking). CSHG Dividendos - 5 Estrelas 2014, Ações > Dividendos (Valor Invest/Standard & Poors Star Ranking). CSHG Dividendos - 5 Estrelas 2013, Ações > Dividendos (Valor Invest/Standard & Poors Star Ranking). CSHG Dividendos - 5 Estrelas 2012, Ações > Dividendos (Valor Invest/Standard & Poors Star Ranking).

Versa Asset

Versa Gestora de Recursos Ltda

Endereço Address Rua Joaquim Floriano, 733, cj.5A, Itaim Bibi, São Paulo/SP, CEP 04534-012

Telefone Telephone 11 3280-1454

Sede da Matriz Holding Country Brasil *Brazil*

Página na internet Web site www.fundoversa.com.br

E-mail contato@versaasset.com.br

Fundação Inception Date 2017

Investidores Brasileiros Brazilian Investors

11 3280-1454/marcus@versaasset.com.br/

www.fundoversa.com.br

Investidores Estrangeiros Foreign Investors

11 3280-1454/marcus@versaasset.com.br/

www.fundoversa.com.br

| Equipe/ Team | Cargo/ Function | Nome/ Name | Formação/ Degree | Anos instituição/ Asset Years | Anos mercado/ Market years |
|--|-----------------|-------------------------------|---------------------------------|-------------------------------|----------------------------|
| Equipe Executiva <i>Executive Team</i> | Sócio/CIO | Luiz Fernando Alves Jr | Mestrado em Economia e Finanças | 1 | 12 |
| | Sócio/Partner | Pedro Pessoa de Andrade | MBA no Brasil | 1 | 11 |
| | Sócio/Partner | Paulo Guimarães Valaci | Economia | 1 | 6 |
| | Sócio/Partner | Marcus Vinicius Bonaldi Rocha | Mestrado em Finanças e Economia | 1 | 12 |
| | Sócio/Partner | Fabio | Mestrado em Economia e Finanças | 1 | 1 |
| | Sócio/Partner | Rosangela | | 1 | 1 |
| Equipe de Gestão <i>Management Team</i> | Gestor/Manager | Luiz Fernando Alves Jr | Mestrado em Economia e Finanças | 1 | 12 |

PL R\$ 166,3 Milhões/*AuM BRL 166.3 millions (Dez/Dec.2018)*

Missão da Asset *Mission Statement*

A Versa Gestora de Recursos é especializada em estratégias de alto risco, compartilhando as teses de investimento, resultados, posicionamento e opiniões sobre o mercado com os clientes através do blog e das mídias sociais.

Versa Gestora de Recursos specializes in high risk strategies, sharing investment thesis, results, positioning and market opinions with clients through blog and social media.

Serviços Prestados no Brasil *Brazilian Services*

Gestão de fundos de investimento.

Investment funds management.

Serviços Exterior

Não disponível. *Not available.*

Custodiantes *Custodians*

BNY Mellon

Distribuidores (diferentes da própria Asset) *External Distributors*

Não disponível. *Not available.*

Ratings

Não disponível. *Not available.*

Prêmios *Awards*

Não disponível. *Not available.*

Verus Gestão de Patrimônio**Verus Gestão de Patrimônio Ltda**

Endereço Address Av. Santo Amaro 48, cj.42, São Paulo/SP, CEP 04506-000

Telefone Telephone 11 3074-3100

Sede da Matriz Holding Country Brasil *Brazil*

Página na internet *Web site* www.verusgp.com.br

E-mail verusgp@verusgp.com.br

Fundação Inception Date 2009

Investidores Brasileiros Brazilian Investors

11 3074-3100/verusg@verusgp.com.br/www.verusgp.com.br

Investidores Estrangeiros Foreign Investors

11 3074-3100/verusg@verusgp.com.br/www.verusgp.com.br

| Equipe/ Team | Cargo/ Function | Nome/ Name | Formação/ Degree | Anos instituição/ Asset Years | Anos mercado/ Market years |
|--|--|----------------------|------------------|-------------------------------|----------------------------|
| Equipe Executiva <i>Executive Team</i> | Sócio/Partner | Deiwes Rubira | MBA no Brasil | 9 | 33 |
| | Sócio/Partner | Gilberto Leite Cesar | MBA/CFA | 9 | 23 |
| | Sócio/Partner | Eduardo Carvalho | MBA no Exterior | 9 | 23 |
| Equipe de Gestão <i>Management Team</i> | Gestão de Riscos/ <i>Risk Management</i> | Deiwes Rubira | MBA no Brasil | 9 | 33 |
| | Gestor/Manager | Gilberto Leite Cesar | MBA/CFA | 9 | 23 |
| | Gestor/Manager | André Freitas | MBA/CFA | 5 | 20 |
| | Sócio/Partner | Eduardo Carvalho | MBA no Exterior | 9 | 23 |

PL R\$ 218,8 Milhões/*AuM BRL 218.8 millions (Dez/Dec.2018)*

Missão da Asset Mission Statement

Fazer com que os investimentos de nossos clientes produzam o tempo todo a máxima eficiência, adequados a seus objetivos de retorno e tolerância a risco, respeitando as condições de mercado.
To make our clients' investments produce maximum efficiency at all times, adequate to their return objectives and risk tolerance, respecting market conditions.

Serviços Prestados no Brasil Brazilian Services

Serviços de assessoria, alocação financeira local e internacional, suporte em sucessão, governança corporativa e familiar.
Advisory services, local and international financial allocation, support in succession, corporate and family governance.

Serviços Exterior

Não disponível. *Not available.*

Custodiantes Custodians

Bradesco, ItaúUnibanco, Santander, Votorantim

Distribuidores (diferentes da própria Asset) External Distributors

Não disponível. *Not available.*

Ratings

Não disponível. *Not available.*

Prêmios Awards

Não disponível. *Not available.*

Vinci Partners**Vinci Partners Investimentos Ltda**

Endereço Address Av. Bartolomeu Mitre, 336, Leblon, Rio de Janeiro/RJ, CEP 22431-002

Telefone Telephone 21 2159-6000

Sede da Matriz Holding Country Brasil *Brazil*

Página na internet *Web site* www.vincipartners.com

E-mail comercial@vincipartners.com

Fundação Inception Date 2009

Investidores Brasileiros Brazilian Investors

21 2159-6100/comercial@vincipartners.com/

www.vincipartners.com

Investidores Estrangeiros Foreign Investors

1-646-559-8000/comercial@vincipartners.com/

www.vincipartners.com

| Equipe/ Team | Cargo/ Function | Nome/ Name | Formação/ Degree | Anos instituição/ Asset Years | Anos mercado/ Market years |
|--|----------------------|-----------------------------------|------------------------|-------------------------------|----------------------------|
| Equipe Executiva <i>Executive Team</i> | Sócio/Presidente | Alessandro Monteiro Morgado Horta | Engenharia | 9 | 27 |
| | Sócio/Partner | Gilberto Sayão | Engenharia | 9 | 25 |
| | Sócio/Partner | Roberto Leuzinger | MBA no Exterior | 6 | 24 |
| | Sócio/Partner | Leandro Bousquet | Pós Graduação | 6 | 24 |
| | Sócio/Partner | Fernando Lovisotto | Mestrado em Engenharia | 8 | 23 |
| | Sócio/Partner | Marcello Almeida | MBA no Brasil | 9 | 26 |
| | Sócio/Partner | Marcelo Rabbat | Doutorado | 8 | 24 |
| | Sócio/Partner | Bruno Zaremba | OPM | 9 | 20 |
| | Sócio/Partner | Sérgio Passos | MBA no Brasil | 9 | 23 |
| Equipe de Gestão <i>Management Team</i> | Sócio/Partner | Bruno Zaremba | OPM | 9 | 20 |
| | Sócio/Partner | Marcello Almeida | MBA no Brasil | 9 | 26 |
| | Sócio/Partner | José Guilherme Souza | MBA no Exterior | 9 | 22 |
| | Sócio/Partner | Leandro Bousquet | Mestrado em Engenharia | 6 | 23 |
| | Sócio/Partner | Gustavo Kataguirí | Administração | 8 | 16 |
| | Sócio/Partner | Olavo Tortelli | Administração | 9 | 27 |
| | Sócio/Partner | Luiz Otavio Bianchini Laydner | Engenharia | 9 | 17 |
| | Sócio/Partner | Fernando Lovisotto | Mestrado em Engenharia | 8 | 23 |
| | Sócio/Partner | Michel Cukierman | Pós Graduação | 9 | 22 |
| Gestor/Manager | Roberto Knoepfmacher | Administração | 2 | 16 | |
| Gestor/Manager | André Simões Cardoso | MBA no Brasil | 8 | 17 | |

PL R\$ 23.310,0 Milhões/*AuM BRL 23,310.0 millions (Dez/Dec.2018)*

Missão da Asset Mission Statement

Atuar de forma única na gestão de capital, baseada na ética e na experiência, garantindo os melhores resultados financeiros de longo prazo, assim como parcerias sólidas com nossos investidores.
Act uniquely in capital management, based on ethics and experience, ensuring the best long-term financial results, as well as solid partnerships with our investors.

Serviços Prestados no Brasil Brazilian Services

Investimentos Alternativos como Private Equity, Crédito, Real Estate, Infraestrutura, Hedge Funds e Ações, bem como atendimento a investidores individuais e assessoria em fusões e aquisições ("M&A").

Alternative Investments such as Private Equity, Credit, Real Estate, Infrastructure, Hedge Funds and Shares, as well as servicing individual investors and advising on mergers and acquisitions ("M&A").

Serviços Exterior

Investimentos Alternativos como Private Equity, Crédito, Real Estate, Infraestrutura, Hedge Funds e Ações, bem como atendimento a investidores individuais e assessoria em fusões e aquisições ("M&A").

Alternative Investments such as Private Equity, Credit, Real Estate,

Infrastructure, Hedge Funds and Shares, as well as servicing individual investors and advising on mergers and acquisitions ("M&A").

Custodiantes Custodians

Banco Bradesco, Banco BTG Pactual, Banco Itaú, Banco Modal, Banco Petra, BNY Mellon, BRL Trust DTVM, Caixa Econômica Federal, Santander

Distribuidores (diferentes da própria Asset) External Distributors

Banco Bradesco, Banco BTG Pactual, Banco Original, Easynvest, Geração Futuro, Guide, Itaúunibanco, Órama, Vitreo, XP Investimentos

Ratings

Não disponível. *Not available.*

Prêmios Awards

Vinci FI Renda Fixa Imobiliária - CP - "Excelente" pela Revista Investidor Institucional em Out/17. Vinci Gas Dividendos FIA - "Excelente" pela Revista Investidor Institucional em Out/16. Vinci Selection Equities FIA - "Excelente" pela Revista Investidor Institucional em Out/16. Vinci Gas Lotus Institucional FIA - "Excelente" pela Revista Investidor Institucional em Out/16.

Visia Investimentos

Visia Investimentos Ltda

Endereço Address Rua Elvira Ferraz, 250, Vila Olímpia, São Paulo/SP, CEP 04552-040

Telefone Telephone 11 2533-2820

Sede da Matriz Holding Country Brasil *Brazil*

Página na internet Web site www.visiainvestimentos.com.br

E-mail contato@visiainvestimentos.com.br

Fundação Inception Date 2012

Investidores Brasileiros Brazilian Investors

11 2533-2820/contato@visiainvestimentos.com.br/visiainvestimentos.com.br

Investidores Estrangeiros Foreign Investors

11 2533-2820/contato@visiainvestimentos.com.br/visiainvestimentos.com.br

| Equipe/ Team | Cargo/ Function | Nome/ Name | Formação/ Degree | Anos instituição/ Asset Years | Anos mercado/ Market years |
|---|--|----------------------------------|---------------------------|-------------------------------|----------------------------|
| Equipe Executiva <i>Executive Team</i> | Sócio/Partner | Flavio Terni | Mestrado em Finanças | 6 | 12 |
| | Sócio/Partner | Rodrigo Terni | Engenharia/CFA | 6 | 10 |
| | Sócio/Partner | Jorge Lorangeira | Mestrado em Estatística | 6 | 25 |
| | Sócio/Partner | Christian Iveson | Mestrado em Economia | 6 | 17 |
| | Sócio Associado/Associate Partner | Alberto Chapchap | Doutorado | 4 | 15 |
| | Sócio/CIO | Rafael Lee | Engenharia / Economia | 6 | 10 |
| | Sócio/Partner | Dimas Ramos | Mestrado em Finanças | 3 | 6 |
| | Equipe de Gestão <i>Management Team</i> | Gestão de Riscos/Risk Management | Victor Campoy | Economia | 1 |
| Compliance | | Rafael Tucci | Mestrado em Administração | 2 | 3 |
| Pesquisa Quantitativa/Quantitative Research | | André Lawson | Mestrado em Engenharia | 1 | 6 |
| Distribuição/Distribution | | Pedro Simonetti | Administração | 3 | 3 |
| | | Wellington Calligaris | Engenharia | 1 | 3 |
| | | Samuel Rohr | Engenharia | 2 | 3 |
| | | Phelipe Ferreira | Pós Graduação | 2 | 2 |
| | | Ana Queiroz | Economia | 1 | 2 |
| | Bruna Ramos | Engenharia | 1 | 1 | |

PL R\$ 362,9 Milhões/AuM BRL 362.9 millions (Dez/Dec.2018)

Missão da Asset *Mission Statement*

Manter-se como referência em gestão quantitativa no Brasil e entregar produtos descorrelacionados e de alto rendimento.

To remain as a reference in quantitative management in Brazil and to deliver uncorrelated and high yield products.

Serviços Prestados no Brasil *Brazilian Services*

Gestão dos fundos: Zarathustra, Darius, Axis, Sigma, Visia Prev.

Funds management: Zarathustra, Darius, Axis, Sigma, Visia Prev.

Serviços Exterior

Gestão dos fundos: The Visia Fund, SPC, Cayman

Funds management: The Visia Fund, SPC, Cayman

Custodiantes *Custodians*

BNY Mellon

Distribuidores (diferentes da própria Asset) *External Distributors*

Ativa, BTG, Easynvest, Guide, Mirae Asset, Modal Mais, Órama, Rico, Spinelli, XP Investimentos

Ratings

Não disponível. *Not available.*

Prêmios *Awards*

Morningstar (5 Estrelas Visia Zarathustra). Infomoney (Fundo Mais Rentável 2013, 2014, 2015, 2016, 2017, 2018 em Momentos Pontuais). Citywire (5 Estrelas - Melhores Gestores).

Assets

Vision Brazil Investments

Vision Brazil Gestão de Investimentos e Participações Ltda

Endereço Address Rua Hungria, 514, Jardim Europa, São Paulo/SP, CEP 01455-000

Telefone Telephone 11 3817-1600

Sede da Matriz Holding Country Brasil *Brazil*

Página na internet Web site www.visionbrazil.com

E-mail contact@visionbrazil.com

Fundação Inception Date 2006

Investidores Brasileiros Brazilian Investors

11 3817-1600/ir@visionbrazil.com/www.visionbrazil.com

Investidores Estrangeiros Foreign Investors

11 3817-1600/ir@visionbrazil.com/www.visionbrazil.com

| Equipe/ Team | Cargo/ Function | Nome/ Name | Formação/ Degree | Anos instituição/ Asset Years | Anos mercado/ Market years |
|---|-----------------|-----------------------|-------------------------|-------------------------------|----------------------------|
| Equipe Executiva <i>Executive Team</i> | Sócio/Partner | Amaury Fonseca Junior | Doutorado em Finanças | 12 | 31 |
| | Sócio/Partner | Fabio Greco | Mestrado em Finanças | 12 | 27 |
| | Sócio/Partner | Leonardo Barbosa | LLM | 11 | 16 |
| | Sócio/Partner | Primo Aldrigue Junior | MBA | 11 | 31 |
| | Sócio/Partner | Robert Weintraub | MBA | 6 | 22 |
| | Sócio/Partner | Miguel Marques | Mestrado em Direito/LLM | 9 | 15 |
| | Sócio/Partner | Fernando Morelli | MBA | 10 | 26 |
| | Sócio/Partner | Ben Jackson | MBA | 6 | 8 |

PL R\$ 822,1 Milhões/AuM BRL 822.1 millions (Dez/Dec.2018)

Missão da Asset *Mission Statement*

Fundada em 2006 por ex-executivos do JP Morgan / Bank of America com o objetivo de investir em ativos reais e de alto rendimento no Brasil, a Vision Brazil Investments é uma empresa líder em gestão de ativos alternativos localizada em São Paulo, Brasil.

Founded in 2006 by former JP Morgan / Bank of America senior executives with the purpose of investing in Real Assets and High Yield in Brazil, Vision Brazil Investments is a leading alternative asset management firm located in São Paulo, Brazil.

Serviços Prestados no Brasil *Brazilian Services*

Vision está focada em oportunidades de alto rendimento em áreas como reivindicações legais, securitizações, empréstimos inadimplentes, empréstimos corporativos, crédito ao consumidor, refinanciamento corporativo, dívida reestruturada, desenvolvimento de terrenos agrícolas, energia renovável e imobiliário. A Vision possui uma equipe sênior de gestão exclusiva e altamente especializada para concentrar-se em oportunidades complexas e interessantes. A equipe enfatiza muito os aspectos financeiros e legais do processo de investimento.

Vision is focused on high yielding opportunities in areas such as legal claims, securitizations, non-performing loans, corporate lending, consumer credit, corporate refinancing, restructured debt, agricultural land development, renewable energy and real estate. Vision has a unique and highly specialized senior management team in place to concentrate on complex and interesting opportunities. The team places a heavy emphasis on both financial and legal aspects of the investment process.

Serviços Exterior

Vision está focada em oportunidades de alto rendimento em áreas como reivindicações legais, securitizações, empréstimos inadimplentes, empréstimos corporativos, crédito ao consumidor, refinanciamento corporativo, dívida reestruturada, desenvolvimento de terrenos agrícolas, energia renovável e imobiliário. A Vision possui uma equipe sênior de gestão exclusiva e altamente especializada para concentrar-se em oportunidades complexas e interessantes. A equipe enfatiza muito os aspectos financeiros e legais do processo de investimento.

Vision is focused on high yielding opportunities in areas such as legal claims, securitizations, non-performing loans, corporate lending, consumer credit, corporate refinancing, restructured debt, agricultural land development, renewable energy and real estate. Vision has a unique and highly specialized senior management team in place to concentrate on complex and interesting opportunities. The team places a heavy emphasis on both financial and legal aspects of the investment process.

Custodiantes *Custodians*

Banco Paulista

Distribuidores (diferentes da própria Asset) *External Distributors*

Não disponível. *Not available.*

Ratings

Não disponível. *Not available.*

Prêmios *Awards*

Não disponível. *Not available.*

Vista China Capital

L3 Gestora de Recursos Ltda

Endereço Address Rua Abreu Fialho, 21, Jardim Botânico, Rio de Janeiro/RJ, CEP 22460-240

Telefone Telephone 21 3570-8480

Sede da Matriz Holding Country Brasil *Brazil*

Página na internet Web site www.vistacapital.com.br

E-mail vistacapital@vistacapital.com.br

Fundação Inception Date 2014

Investidores Brasileiros Brazilian Investors

21 3570-8480/vistacapital@vistacapital.com.br/

www.vistacapital.com.br

Investidores Estrangeiros Foreign Investors

| Equipe/ Team | Cargo/ Function | Nome/ Name | Formação/ Degree | Anos instituição/ Asset Years | Anos mercado/ Market years |
|--|-------------------------------|---|---------------------------|-------------------------------|----------------------------|
| Equipe Executiva <i>Executive Team</i> | Sócio/Partner | João Landau Magalhães | Economia | 5 | 13 |
| | Sócio/Partner | João Eduardo de Andrade Tavares Lopes | MBA no Exterior | 5 | 14 |
| | Sócio/Partner | Manoel Rabello Savastano | Economia | 5 | 15 |
| Equipe de Gestão <i>Management Team</i> | Sócio Gestor/Managing Partner | Kaio Almeida Kudsi Sartori da Conceição | Economia | 2 | 7 |
| | Sócio Gestor/Managing Partner | Ricardo Alves Mendonça | Mestrado em Administração | 4 | 14 |
| | Sócio/Partner | Luiz Guilherme Gama de Castro Miguel | Direito | 4 | 7 |
| | Sócio/Partner | Rodrigo Faveret da Silva Nunes | Economia | 1 | 8 |
| | Research | João Paulo Braga de Oliveira | Engenharia | 3 | 5 |
| | Research | Bernardo Outeirinho Schoichet | Engenharia | 3 | 4 |
| | Research | Lucas Chicharo Valente | Engenharia | 1 | 3 |
| Gestão de Riscos/Risk Management | Lucas Lima Correia | Matemática | 1 | 3 | |

PL R\$ xxxx Milhões/AuM R\$ yyyy millions (Nov.2018)

Missão da Asset *Mission Statement*

Nos dedicamos à gestão de fundos de investimentos com foco em preservação de capital, performance consistente e respeito ao mandato. Nos apoiamos em quatro pilares: excelência analítica, gestão de pessoas, alinhamento de interesses e processos.

We are dedicated to the management of investment funds focused on preserving capital, consistent performance and respect for the mandate. We rely on four pillars: analytical excellence, people management, alignment of interests and processes.

Serviços Prestados no Brasil *Brazilian Services*

Gestão de fundos de investimentos.
Investment funds management.

Serviços Exterior

Não disponível. *Not available.*

Custodiantes *Custodians*

BNY Mellon Banco

Distribuidores (diferentes da própria Asset) *External Distributors*

Ativa CTCV, Banco BTG Pactual, BRE AAI, Modal, Órama, XP Investimentos

Ratings

Não disponível. *Not available.*

Prêmios *Awards*

Não disponível. *Not available.*

Vitreo Gestão de Recursos

Vitreo Gestão de Recursos Ltda

Endereço Address Rua Joaquim Floriano, 960, 16º andar, Itaim Bibi, São Paulo/SP, CEP 04534-004

Telefone Telephone 11 2394-1361

Sede da Matriz Holding Country Brasil *Brazil*

Página na internet Web site www.vitreo.com.br

E-mail contato@vitreo.com.br

Fundação Inception Date 2005

Investidores Brasileiros Brazilian Investors

11 2394-1379/ilana.bobrow@vitreo.com.br/www.vitreo.com.br

Investidores Estrangeiros Foreign Investors

11 2394-1379/ilana.bobrow@vitreo.com.br/www.vitreo.com.br

| Equipe/ Team | Cargo/ Function | Nome/ Name | Formação/ Degree | Anos instituição/ Asset Years | Anos mercado/ Market years |
|--|------------------|-------------------------|------------------------|-------------------------------|----------------------------|
| Equipe Executiva <i>Executive Team</i> | Sócio/Presidente | Patrick James O'Grady | MBA no Brasil | 1 | 28 |
| | Sócio/CIO | George Wachsmann | Mestrado em Engenharia | 1 | 24 |
| | Sócio/Partner | Everson Gonçalves Ramos | MBA no Brasil | 1 | 20 |
| | Sócio/Partner | Ilana Bobrow Heilberg | Ciências Econômicas | 1 | 10 |
| Equipe de Gestão <i>Management Team</i> | Gestor/Manager | Patrick James O'Grady | MBA no Brasil | 1 | 28 |
| | Gestor/Manager | George Wachsmann | Mestrado em Engenharia | 1 | 24 |

PL R\$ xxxx Milhões/AuM R\$ yyyy millions (Nov.2018)

Missão da Asset *Mission Statement*

A Vitreo é uma gestora digital que une a experiência de grandes nomes do mercado à facilidade da tecnologia inteligente. Desenhamos tudo do zero para que você invista no que antes não estava ao seu alcance.

Vitreo is a digital manager that combines the experience of big names in the market with the ease of intelligent technology. We draw everything from scratch so that you invest in what was not previously within your reach.

Serviços Prestados no Brasil *Brazilian Services*

Gestão de fundos de investimento com performance diferenciada, aliado a um serviço excepcional aos seus clientes.

Management of investment funds with differentiated performance, coupled with an exceptional service to its clients.

Serviços Exterior

Gestão de fundos de investimento com performance diferenciada, aliado a um serviço excepcional aos seus clientes.

Management of investment funds with differentiated performance, coupled with an exceptional service to its clients.

Custodiantes *Custodians*

BEM DTVM

Distribuidores (diferentes da própria Asset) *External Distributors*

Não disponível. *Not available.*

Ratings

Não disponível. *Not available.*

Prêmios *Awards*

Não disponível. *Not available.*

Western Asset**Western Asset Management Company DTVM Ltda**

Endereço Address Av. Pres. Juscelino Kubitschek, 1455, 15º andar, cj.152, São Paulo/SP, CEP 04543-011

Telefone Telephone 11 3478-5200

Sede da Matriz Holding Country Estados Unidos *United States*

Página na internet Web site www.westernasset.com.br

E-mail clientsupport@westernasset.com

Fundação Inception Date 1971

Investidores Brasileiros Brazilian Investors

11 3478-5200/clientsupport@westernasset.com/
www.westernasset.com.br

Investidores Estrangeiros Foreign Investors

11 3478-5200/clientsupport@westernasset.com/
www.westernasset.com.br

| Equipe/ Team | Cargo/ Function | Nome/ Name | Formação/ Degree | Anos instituição/ Asset Years | Anos mercado/ Market years |
|--|--|--------------------------|----------------------|-------------------------------|----------------------------|
| Equipe Executiva <i>Executive Team</i> | Diretor Executivo/ <i>Executive Director</i> | Marc Forster | MBA no Brasil | 17 | 20 |
| | Diretor/ <i>Director</i> | Paulo Clini | Mestrado em Economia | 19 | 26 |
| Equipe de Gestão <i>Management Team</i> | Diretor/ <i>Director</i> | Paulo Clini | Mestrado em Economia | 19 | 26 |
| | Renda Variável/ <i>Stocks</i> | Fabio Motta | Mestrado em Economia | 14 | 25 |
| | Multimercados/ <i>Hedge Funds</i> | Gustavo Baltar | Mestrado em Finanças | 4 | 18 |
| | Pesquisa Econômica/ <i>Economic Research</i> | Patrick Conrad | Administração | 1 | 21 |
| | Economista-Chefe/ <i>Chief Economist</i> | Adauto Lima | Mestrado em Economia | 11 | 26 |
| | Gestão de Riscos/ <i>Risk Management</i> | Paulo Caricati | CFA | 26 | 27 |
| | Compliance | Luciana Barbosa Silveira | MBA no Brasil | 3 | 24 |
| | Diretor Executivo/ <i>Executive Director</i> | Marc Forster | MBA no Brasil | 17 | 20 |

PL R\$ 37.313,8 Milhões/*AuM BRL 37,313.8 millions (Dez/Dec.2018)*

Missão da Asset Mission Statement

Um dos maiores gestores do mundo. Através de ampla gama de produtos, a empresa presta serviços de investimento de alta qualidade para uma grande variedade de investidores globais, focando única e exclusivamente na atividade de asset management.

One of the biggest managers worldwide. The company provides high quality investment services through a wide range of products for a large variety of global investors, focusing solely and exclusively on the activity of asset management.

Serviços Prestados no Brasil Brazilian Services

A Western Asset tem como atividade a gestão e administração de recursos de terceiros, por meio de fundos e carteiras administradas, tanto para investidores dos setores de varejo e private banking, quanto do segmento institucional.

Western Asset has the activity of managing and administering third-party assets, through funds and managed portfolios, both for investors of the retail and private banking sectors, and for the institutional segment.

Serviços Exterior

A Western Asset realiza a atividade de gestão de fundos de investimento e carteiras administradas para clientes estabelecidos no exterior.

Western Asset carries out the activity of managing investment funds and managed portfolios for clients established abroad.

Custodiantes Custodians

Não disponível. *Not available.*

Distribuidores (diferentes da própria Asset) External Distributors

Ativa, Banco Inter, BNP Paribas, Bradesco, Guide, Itaú, Safra, Santander, XP Investimentos

Ratings

Moody's: MQ1 escala brasileira.

Prêmios Awards

Prêmio Troféu Benchmark-Melhor Gestor de Renda Fixa 2016, Revista Investidor Institucional. Melhor Gestora na categoria Previdência Data-Alvo 2018, Guia de Previdência Valor/FGV. Ranking Inv. Institucional Ago/18 - Fundos Excelentes: WA IMA-B5 Ativo FI RF, WA Crédito Bancário FI RF CP e WA Crédito Corporativo FI RF CP. WA Long & Short FIM, WA Dividend Yield FIA, WA US Index 500 FIM e WA FIA BDR Nivel I.

XP Gestão de Recursos**XP Gestão de Recursos Ltda**

Endereço Address Av. Pres. Juscelino Kubitschek, 1909, São Paulo/SP, CEP 04543-907

Telefone Telephone 11 3265-3700

Sede da Matriz Holding Country Brasil *Brazil*

Página na internet Web site www.xpasset.com.br

E-mail movimentacoes@xpgestao.com.br

Fundação Inception Date 2006

Investidores Brasileiros Brazilian Investors

11 3265-3700/movimentacoes@xpgestao.com.br/
www.xpasset.com.br

Investidores Estrangeiros Foreign Investors

11 3265-3700/movimentacoes@xpgestao.com.br/
www.xpasset.com.br

| Equipe/ Team | Cargo/ Function | Nome/ Name | Formação/ Degree | Anos instituição/ Asset Years | Anos mercado/ Market years |
|--|---|---------------------------------|----------------------------------|-------------------------------|----------------------------|
| Equipe Executiva <i>Executive Team</i> | Sócio/Presidente | Marcos Peixoto | Engenharia | 4 | 16 |
| | Sócio/Partner | Marcelo Rezende Rainho Teixeira | Engenharia | 5 | 34 |
| Equipe de Gestão <i>Management Team</i> | Renda Variável/ <i>Stocks</i> | Marcos Peixoto | Engenharia | 4 | 16 |
| | Produtos Estruturados/ <i>Structured Products</i> | Thiago Bellini Motta Leomil | Engenharia | 1 | 20 |
| | Multimercados/ <i>Hedge Funds</i> | Bruno Marques | Administração | 7 | 15 |
| | Renda Variável/ <i>Stocks</i> | João Braga | Engenharia/CFA | 2 | 14 |
| | Multimercados/ <i>Hedge Funds</i> | Julio Fernandes | Economia | 1 | 21 |
| | Gestão de Riscos/ <i>Risk Management</i> | Leonardo Costa | Engenharia e Matemática Aplicada | 3 | 9 |
| | Gerente/ <i>Manager</i> | Henrique Jun Fujiwara Moribe | Direito | 1 | 8 |
| | Fundo de Fundos/ <i>Fund of Funds</i> | Danilo de Souza Gabriel | Engenharia | 1 | 5 |
| | Renda Fixa/ <i>Fixed Income</i> | Fausto Silva | Engenharia | 7 | 15 |
| | Produtos Estruturados/ <i>Structured Products</i> | Camylla Reico Horie | Direito | 1 | 7 |
| | Produtos Estruturados/ <i>Structured Products</i> | Filipe Oliva de Mattos | Administração | 1 | 9 |
| | Produtos Estruturados/ <i>Structured Products</i> | Tulio Azevedo Machado | Administração | 1 | 10 |
| | Produtos Estruturados/ <i>Structured Products</i> | Felipe Pires Teatini | Relações Internacionais | 1 | 12 |
| | Produtos Estruturados/ <i>Structured Products</i> | Pedro Eduardo Cassab Carraz | Engenharia | 1 | 13 |

PL R\$ 27.119,4 Milhões/*AuM BRL 27,119.4 millions (Dez/Dec.2018)*

Missão da Asset Mission Statement

A XP Asset Management oferece um portfólio completo de produtos para investidores institucionais e pessoas físicas que buscam independência, robustez e consistência.

XP Asset Management offers a complete product portfolio for institutional investors and individuals seeking independence, robustness and consistency.

Serviços Prestados no Brasil Brazilian Services

Nossa equipe conta com mais de 40 profissionais altamente qualificados, dedicados ao controle de riscos e à preservação do capital de seus mais de 140 mil investidores.

Our team has more than 40 highly qualified professionals dedicated to controlling risks and preserving the capital of its more than 140 thousand investors.

Serviços Exterior

Serviços estão disponíveis para aplicação de clientes estabelecidos no exterior.

Services are available for clients abroad.

Custodiantes Custodians

Banco BNY Mellon, Bradesco, Santander

Distribuidores (diferentes da própria Asset) External Distributors

BB DTVM, BEM DTVM, BNY Mellon DTVM, CSHG, Daycoval, Fator, Guide, LLA, Modal, Portopar, Reliance, Santander, UBS

Ratings

Moody's: MQ2 escala brasileira. Austin: QG2-.

Prêmios Awards

Prêmio Revista Exame, XP Gestão como a melhor gestora especialista de 2016. 7 fundos excelentes eleitos em março de 2016 pela Revista Investidor Institucional. Ranking TOP ASSET eleita em agosto de 2015 pela Revista Investidor Institucional. Melhor Gestora de Renda Variável do Brasil pela S&P e Valor Econômico em junho de 2015. 4 fundos entre os melhores de suas categorias, eleitos em dezembro de 2014 pela Istoé Dinheiro.

Zenith Asset Management

Zenith Asset Management Ltda

Endereço *Address* Av. Carlos Gomes, 1492, sala 1208, Porto Alegre/RS, CEP 90480-002

Telefone *Telephone* 51 3372-1208

Sede da Matriz *Holding Country* Brasil *Brazil*

Página na internet *Web site* www.zenithasset.com.br

E-mail contato@zenithasset.com.br

Fundação *Inception Date* 2012

Investidores Brasileiros *Brazilian Investors*

51 3372-1208/contato@zenithasset.com.br/

www.zenithasset.com.br

Investidores Estrangeiros *Foreign Investors*

| Equipe/ Team | Cargo/ Function | Nome/ Name | Formação/ Degree | Anos instituição/ Asset Years | Anos mercado/ Market years |
|--|--|------------------------|---------------------|-------------------------------|----------------------------|
| Equipe Executiva <i>Executive Team</i> | Sócio/Presidente | Débora de Souza Morsch | Administração | 6 | 30 |
| | Sócio Gestor/ <i>Managing Partner</i> | Guilherme Ernesto Sand | Administração | 6 | 30 |
| | Sócio/ <i>Partner</i> | Tarso Pádua Dutra | Ciências Econômicas | 6 | 40 |
| | Sócio/ <i>Partner</i> | Rafael de Souza Morsch | Ciências Econômicas | 6 | 10 |
| | Sócio/ <i>Partner</i> | Thiago Wolf | Ciências Econômicas | 3 | 8 |
| Equipe de Gestão <i>Management Team</i> | Presidente/ <i>CEO</i> | Débora de Souza Morsch | Administração | 6 | 30 |
| | Gestor/ <i>Manager</i> | Guilherme Ernesto Sand | Administração | 6 | 10 |
| | Gestor/ <i>Manager</i> | Rafael de Souza Morsch | Ciências Econômicas | 6 | 10 |
| | Gestão de Riscos/ <i>Risk Management</i> | Tarso Pádua Dutra | Ciências Econômicas | 6 | 40 |
| | Research | Thiago Wolf | Ciências Econômicas | 3 | 8 |

PL R\$ 225,8 Milhões/*AuM BRL 225.8 millions (Dez/Dec.2018)*

Missão da Asset *Mission Statement*

Ser referência em gestão de renda variável utilizando boas práticas de governança. Gerir recursos com total alinhamento de interesses entre sócios e clientes, usando análises rigorosas, com objetivo de maximizar o retorno do investimento.

Be a reference in equity management using good governance practices. Manage assets with total alignment of interests between partners and clients, using rigorous analysis, in order to maximize the return on investment.

Serviços Prestados no Brasil *Brazilian Services*

Gestão de investimentos especializada em fundos de ações. Possuímos três fundos para captação: HAYP FIA, Vitória Régia FIA e Zenith FIC FIA. Cada um dos nossos fundos tem estratégias e características próprias para se encaixar melhor com cada perfil de investidor.

Investment management specializing in equity funds. We have three funds for funding: HAYP FIA, Vitória Régia FIA and Zenith FIC FIA. Each of our funds has its own strategies and features to best fit each investor profile.

Serviços Exterior

Não disponível. *Not available.*

Custodiantes *Custodians*

Bradesco

Distribuidores (diferentes da própria Asset) *External Distributors*

Solidus CCVM

Ratings

Não disponível. *Not available.*

Prêmios *Awards*

Nota máxima (AAA) em gestão segundo Citywire. Entre os fundos mais rentáveis segundo rankings da Exame e Infomoney.



RECONHECIMENTO
É FAZER PARTE DA
SUA HISTÓRIA.

Com foco em agilidade nas soluções, consistência de performance e busca por produtos diferenciados e inovadores, atendemos os segmentos de Private Banking, Corporate, Investidores Institucionais e Distribuidores.

Nossa maior motivação é entregar soluções superiores em investimentos para que nossos clientes sigam fazendo história.

Saiba mais em www.vam.com.br.

 **VotorantimAsset**



LEIA O PROSPECTO E O REGULAMENTO ANTES DE INVESTIR, com especial atenção para as cláusulas relativas ao objetivo e à política de investimento do fundo de investimento, bem como às disposições do prospecto que tratam dos fatores de risco a que este está exposto. Dúvidas, sugestões e reclamações, entre em contato com o Serviço de Atendimento ao Cliente pelo telefone 0800 728 0083 ou pelo e-mail sac@bv.com.br. Deficientes Auditivos e de Fala: 0800 701 8661. Se desejar entrar em contato com a Ouvidoria, ligue para 0800 707 0083 (Deficientes Auditivos e de Fala: 0800 701 8661).



OURO PRETO
INVESTIMENTOS

Quando se trata de cuidar de sua saúde financeira, é fundamental contar com uma gestora que desenvolva e ofereça produtos inovadores e aderentes ao perfil de cada investidor.

A **Ouro Preto Investimentos** procura, incessantemente, prestar serviços de alta qualidade, entender as necessidades de seus clientes e oferecer uma vasta gama de fundos:

- Multimercado
- Imobiliário
- Renda Fixa
- FIP
- FIDC
- Exclusivo/Restrito
- De Ações
- Previdenciário

Para mais informações, ligue 11 3080-8184
ou acesse: www.ouropretoinvestimentos.com.br



Este anúncio não consiste de nenhuma oferta de valores mobiliários. A empresa é uma gestora independente de recursos de terceiros registrada na Comissão de Valores Mobiliários (CVM). Sua principal atividade é a gestão de fundos de investimento. É aderente ao Código ANBIMA de Regulação e Melhores Práticas de Fundos de Investimento e ao Código ANBIMA/ABVCAP de Regulação e Melhores Práticas para o Mercado de Fundos de Investimento em Participações e Fundos de Investimento em Empresas Emergentes (FIP/FIEE) e especializada em fundos estruturados e fundos voltados ao público em geral.