

PATRIMOINE, ARTISANAT, FESTIVALS,
PRODUITS DU TERROIR, MARCHÉS, RESTAURANTS

HERITAGE, ARTS AND CRAFTS, FESTIVALS,
REGIONAL PRODUCE, MARKETS, RESTAURANTS



#Gers/Découverte

Cœur de Gascogne et du Sud-Ouest®

Heart of Gascony and South West France

Gers, LE COMPLICE DES JOURS HEUREUX®



ENTRE PATRIMOINE SÉCULAIRE ET TERRITOIRE VIVANT, SAVOIR-FAIRE TRADITIONNEL ET CRÉATION D'AUJOURD'HUI, DÉCOUVREZ LES MULTIPLES VISAGES ET LES NOMBREUX ATTRAISS QUI FONT TOUTE LA SINGULARITÉ DE NOS TERRES GERSOISES.

BETWEEN SECULAR HERITAGE AND A LIVELY REGION, TRADITIONAL KNOW-HOW AND MODERN-DAY CREATIONS, DISCOVER THE MULTIPLE FACETS AND MANY ATTRACTIONS WHICH MAKE THE GERS REGION SO UNIQUE.

Partez à la Découverte du Gers

Come and discover the Gers



P.5 / Patrimoine

Partez à la découverte de notre patrimoine, poussez la porte de nos châteaux et de nos musées... et écoutez les pierres vous raconter l'histoire des hommes...

Come and discover our heritage, push open the door to our cities and museums... and listen as the stones tell you our history...



P.8-9 / Événements

Ne manquez pas les grands rendez-vous du Gers. Jeux et sports traditionnels, grands festivals rythmeront votre séjour d'authentiques moments d'émotion.

Do not miss out on the major events in the Gers. Traditional sports and games as well as great festivals that are guaranteed to make your stay memorable.



P.10 / Jardins

Le Gers cultive ses jardins comme son art de vivre, et vous invite à des balades autour du monde végétal.

In the Gers, gardening is a part of its way of life, and therefore an invitation for you to take a stroll through the plant world.



P.6-7 / Art et culture

De l'art, de la passion, du métier! Les artisans d'art vous accueillent pour vous faire partager leur amour du bel objet.

Art, passion, crafts! Our craftsmen are ready to welcome you and share their passion for their craft.



P.11 / Foires et marchés

Amateurs de « vrai », bienvenue sur nos foires et nos marchés! Entre les produits locaux et le piquant des conversations, l'ambiance est ici à l'authenticité.

Enthusiasts of the «real» Gers should not miss out on our fairs and markets! Come and experience our authentic atmosphere with its local products and lively conversation.



P.12-13 / Saveurs et gastronomie

De la ferme à l'assiette, nos produits du terroir sont l'objet d'une attention constante de qualité. Venez partager nos recettes traditionnelles autant que la convivialité qui accompagne tout bon repas.

Our local products are the subject of constant attention regarding quality, from farm to fork. Come and share our traditional recipes as well as the warmth that accompanies any good meal.

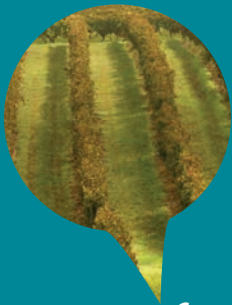

P.14-15 / Au cœur des vignobles

De l'apéritif au digestif, éprouvez la réputation des vins du Gers et faites l'expérience des Bons Crus d'Artagnan® en allant à la rencontre de nos vignerons passionnés.

From aperitif to digestif, come and taste our Gers wines as well as our Bons Crus d'Artagnan® whilst meeting our passionate winegrowers.



P.16-17 / Accueil et rencontres

Tables du Gers, fermes auberges, bistrotts et terrasses... les plaisirs de la table donnent lieu à des moments uniques d'échange et de convivialité.

Gers restaurants, farmhouse inns, bistros and pavement cafés... the pleasures of the table are guaranteed to ensure unique moments for socialising and interacting.

Je prépare mon séjour

Voici où trouver toutes les adresses, renseignements et toutes informations utiles pour préparer votre séjour découverte.

Tous nos prestataires sont listés par territoire (Armagnac, Val d'Adour, Astarac, Arrats et Save, Lomagne, Auch et sa région).

En double page centrale de ce catalogue, une carte du Gers vous aidera à vous repérer.

Et si vous avez besoin d'informations complémentaires pour peaufiner et réserver votre séjour, rendez-vous sur notre site :

www.tourisme-gers.com

Here you will find all the addresses and information you need to plan your holiday in a warm and friendly part of the world.

All our suppliers are listed by region (Armagnac, Val d'Adour, Astarac, Arrats et Save, Lomagne, Auch and its surroundings). The map of the Gers on the centrefold of this brochure will help you get your bearings. If you require any additional information to put the finishing touches to your holiday and book it, visit our website:

www.tourisme-gers.com

P. 19

Châteaux, sites, visites et musées

Castles, sites, visits and museums

P. 29

Tourisme de mémoire

Remembrance tourism

P. 30

Lieux insolites et culturels

Original and cultural places

P. 31

Art & environnement

Land art

P. 31

Galleries et métiers d'art

Art galleries, craftsmen and artisans

P. 38

Parcs et jardins

Parcs and gardens

P. 40

Villes et villages fleuris

Flowered villages

P. 40

Marchés autour des plantes et des fleurs

Events centred on plants and flowers

P. 41

Produits gersois

Produce of the Gers

P. 51

Marchés, fêtes et foires de produits locaux

Markets, celebrations sales of regional produce

P. 53

Vignoble gersois

The Gers vineyard

P. 61

Restaurants

Restaurants

P. 64

Fermes auberges

Farmhouses inn

P. 65

Bistrotts et terrasses

Bars and Cafés

Nos démarches et partenaires qualité



TOUTES NOS ADRESSES RÉPONDENT
AUX CRITÈRES DE QUALITÉ EXIGÉS
PAR UN STRICT CAHIER DES CHARGES,
DONT BIEN SÛR LA CÉLÈBRE
CONVIVIALITÉ GERSOISE !
RENDEZ-LEUR VISITE
EN TOUTE CONFIANCE...



Station Verte

Les Stations Vertes sont des communes situées en espace rural ayant toutes signé une charte de qualité. Elles présentent un attrait naturel, s'engagent à assurer l'accueil et le séjour des touristes dans les meilleures conditions et dans un environnement préservé.

Our Quality Partners

All of our contacts answer to specific quality criteria defined by a strict schedule of conditions, including the famous Gascony welcome! Visit them with confidence.

Great Tourist Sites of the Midi-Pyrenees

Emblematic, grandiose or intimate, the Great Tourist Sites of the Midi-Pyrenees are the natural and cultural gateways to a territory where pleasures are shared. Riched of the same values, the Gers has got three pearls of this exceptional crown: Marciac, Auch and Flaran-Baise-Armagnac.

Station Verte (Green Vacation Site)

The "Stations vertes" are country communities that have signed a Charter of Quality. They offer a natural appeal and must ensure that tourists are welcomed to, and stay in, a natural environment in the best conditions possible.



Terra Gers®

Art de vivre au naturel, écotourisme
The French Art de Vivre in nature-mode. Eco-tourism.



Les Bons Crus d'Artagnan® Vignobles & Découvertes®

Sélection de producteurs de vins, de caves et cavistes, d'hébergements, de restaurants, de patrimoine et événements au cœur des vignobles.
Wine and vineyard tourism



Les Bons Crus Milady®

Nos vigneronnes engagées.
Invested women winemakers.



Le Petit d'Artagnan®

Activités en famille.
Family activities.



GersFriendly® / GayFriendly®

Sélection de lieux tendances et branchés.
A selection of trendy and fashionable places.



Label Tourisme et Handicap

Tourism and Handicap label.



Déficience mentale
Mental deficiency



Déficience motrice
Motor deficiency



Déficience auditive
Auditive deficiency



Déficience visuelle
Visual deficiency



Chèque Vacances

#Gers / Patrimoine

CHÂTEAUX, SITES,
VISITES ET MUSÉES
PAGE 19

TOURISME DE MÉMOIRE,
LIEUX INSOLITES
ET CULTURELS
PAGE 29

QUAND LES PIERRES RACONTENT L'HISTOIRE DES HOMMES...

Découvrez les bijoux architecturaux qui émaillent notre territoire. Traversez quelques-uns des plus beaux villages de France: Fourcès, La Romieu, Larressingle, Lavardens, Montréal-du-Gers, Sarrant... Attardez-vous sur des lieux classés au Patrimoine Mondial de l'Humanité: la Cathédrale Sainte-Marie d'Auch, la collégiale de La Romieu, le Pont de Lartigue. Enfin, ne manquez pas l'abbaye cistercienne de Flaran et son exposition de chefs d'œuvres des maîtres de l'art européen des XVI^e au XX^e siècles, tels que Rodin, Renoir, Courbet, Picasso... Vous saisissez alors l'essence de l'esprit gersois. Car c'est bien d'humanité dont il est ici question, qu'il s'agisse de l'histoire du « vrai » d'Artagnan, habile et aimant la bonne chère, ou de la spiritualité des chemins de Saint-Jacques-de-Compostelle.

De sites prestigieux en musées d'art populaire, visiter le Gers, c'est aller à la rencontre d'une culture en mouvement, mêlant patrimoine séculaire et création d'aujourd'hui.

The Gers heritage

Where a stone is worth a thousand words...

Discover the architectural jewels that dot our region. Visit some of the most beautiful villages in France: Fourcès, La Romieu, Larressingle, Lavardens, Montréal-du-Gers, Sarrant... Spend time admiring our World Heritage Sites: the Auch Cathedral Basilica, the Romieu Collegiate Church, the Lartigue Bridge. Finally, do not miss the Cistercian Abbey of Flaran and its art exhibition of 16th to 20th century European masterpieces, such as Rodin, Renoir, Courbet, Picasso...experience the essence of the Gers spirit for yourself. Humanity is the key - whether it concerns the «real» history of d'Artagnan, a skilled swordsman, renowned for appreciating good food, or the spirituality of the Way of Saint James. With its prestigious sites and folk art museums, visiting the Gers is all about experiencing a living culture and mixing secular heritage and modern-day creations.

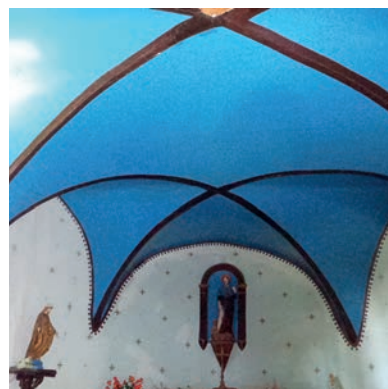

En avant les Mousquetaires!



BRAVOURE, CARACTÈRE ET PANACHE : D'ARTAGNAN, FIGURE EMBLÉMATIQUE DU TEMPÉRAMENT GERSOIS

D'Artagnan, personnage de légende devenu emblématique, est né à Lupiac dans le Gers, aux alentours de 1615. C'est donc tout naturellement que le pays qui l'a vu naître a souhaité lui rendre hommage et lui a érigé, au fil des ans, trois statues.

C'est à Auch, chef-lieu du département, que vous croiserez le premier d'Artagnan gersois réalisé par Firmin Michelet en 1931, qui domine fièrement le Gers depuis l'escalier monumental.

Il faut ensuite se rendre à Condom, au pied de la Cathédrale Saint-Pierre, pour admirer les quatre statues en pied signées du sculpteur géorgien Zourab Tsereteli et inaugurées en 2010.

Enfin, fier de cette ascendance romancée, le village de Lupiac a choisi d'honorer son illustre héros par une statue équestre de 3,50 m de haut, commandée à Daphné du Barry et inaugurée en 2015.

Ces trois statues à l'image de la grandeur de notre héros, rappellent, s'il en est besoin, que le dicton « Un pour Tous, Tous pour Un » vaut toujours en nos terres gasconnes !

Bravery, personality and gallantry: d'Artagnan, an emblematic figure of the Gers temperament

D'Artagnan is an emblematic, legendary figure who was born in Lupiac in the Gers around 1615. It is thus quite natural that his birth region wished to pay homage by erecting three statues in his memory over the years.

You can find the first d'Artagnan statue, created by Firmin Michelet in 1931, in Auch, the department capital, which proudly dominates the Gers from the city's monumental staircase.

Next, take a trip to Condom to admire the four full-sized statues by the Georgian sculptor Zourab Tsereteli, inaugurated in 2010, located at the foot of the Cathedral of Saint Peter.

Finally, the Lupiac village, proud of this romanticised ancestry, has chosen to honour its illustrious hero with a 3.5m high equestrian statue, commissioned to Daphné du Barry and inaugurated in 2015.

These three statues, which reflect the greatness of our hero, remind us, as if it were necessary, that the saying «One for All, All for One» is still in use in our Gascon lands!



#Gers / Art et culture

ART & ENVIRONNEMENT,
GALERIES D'ART
ET MÉTIERS D'ART
PAGE 31

DE L'ART, DE LA PASSION ET DU MÉTIER...

Vous aimez chiner dans les brocantes, flâner sur les marchés, fureter dans des échoppes pour y dénicher quelque objet authentique ou trouvaille insolite? Vous êtes au bon endroit!

Nombreux sont les artisans et artisans d'art, mais aussi les galeristes ou les brocanteurs, à avoir élu domicile dans le Gers, séduits par ce territoire propice à l'inspiration.

Poussez la porte de leur atelier ou de leur boutique, et écoutez-les parler de leurs univers de création et de leur amour du bel ouvrage... Puis laissez-vous tenter par la beauté d'une pièce unique que vous ramèneriez en souvenir de votre séjour en pays gersois.

Pour les amateurs d'art, parcourez les rues de Lombez, Gimont, Saint-Clar, Tournecoupe, Eauze... Sillonnez la campagne... Ouvrez les yeux et admirez les œuvres de street art, de land art et nos installations Art et Environnement !

Craftsmen and artisans **Art, passion and know-how...**

Do you like to poke around flea markets, stroll through markets and browse shops for that authentic object or unusual find? You are in the right place!

There are many craftsmen as well as gallery owners or second-hand dealers who have chosen to live in the Gers, seduced by this region and its inspiring environment.

Push open the door to their workshops or boutiques and listen to them talk about their creations and love of beautiful work... Then let yourself be tempted by the beauty of a unique piece as a souvenir of your stay in the Gers region.



L'esprit du Sud-Ouest



Tout l'esprit du Sud-Ouest de la France vibre ici, entre Garonne et Espagne! Le son des bandas porte loin notre bonne humeur et la chaleur de notre convivialité: c'est l'image du rugby, des jeux taurins et des fêtes de village!

Le grand ballet des sauts et des écarts...

La course landaise (course de vaches avec écarteurs et sauteurs) est l'un des aspects les plus anciens de la tauromachie méridionale. Sport traditionnel, jeu du courage, elle est aussi un spectacle haut en couleurs et l'un des plus beaux fleurons de notre culture. Elle perpétue la joie de vivre, la fougue et le panache des célèbres mousquetaires Gascons: Estang, Nogaro... sont les places fortes de la course landaise dans le Gers.

Corridas et novilladas...

Trop souvent associée dans les esprits à l'Espagne, la corrida fait pourtant partie intégrante de la culture gasconne. Chaque année, elle draine un grand nombre d'« aficionados » vers les arènes gersoises: parmi elles, Vic-Fezensac et Éauze occupent une place de choix.

Quilles au maillet, Palet gascon et Rampeau de l'Astarac
Ces jeux anciens, longtemps interdits, restent profondément ancrés dans les traditions gasconnes. Aujourd'hui en pleine renaissance, avec la Fédération des Foyers ruraux du Gers et le Comité Départemental des Sports de Quilles de Quilles, soucieux de sauvegarder ce patrimoine, ils contribuent à la joie de vivre de nos villages en période estivale. De nombreux concours, initiations, démonstrations sont également organisés tout au long de l'année.

Emotion, warmth, good humour and socialising, Gers style.

Gers perfectly captures the spirit of the South-West, between Garonne and Spain! The sound of the bandas (marching brass bands), capturing our cheerful disposition, warmth and friendly nature can be heard for miles: it conveys rugby, jeux taurins (courses landaises [event testing the agility of the toreador and a cow but without the cow being killed] and bullfighting) and the village fêtes!

The grand ballet of leaps and splits...

Traditional bull-running (bull races with dodgers and jumpers) is one of the oldest manifestations of bullfighting in Southern France. A traditional sport, game of courage, it is also a show high in colour and one of the most symbolic activities of our culture. It perpetuates the love of life, the liveliness and spirit of the famous Gascon musketeers. Estang, Nogaro ... are the foremost locations of the traditional bull-runs in the Gers.

Bullfighting and novilladas...

While it is too often associated with Spain, bullfighting is also an integral part of the Gascon culture. Each year, it draws a large number of "aficionados" to the Gers arenas: among them, Vic-Fezensac and Éauze occupy the place of choice.

Skittles game: Gascon mallet, pucks...

These ancient games, long forbidden, remain deeply anchored in Gascon tradition. Today, at the height of its revival with the Fédération des Foyers ruraux of Gers and le Comité Départemental des Sports de Quilles they work to save this heritage. During summer bullfighting contributes to the zest of life in our small villages. Many competitions, initiations, demonstrations are also organized throughout the year.

ÉMOTION, CONVIVIALITÉ, BONNE HUMEUR ET ÉCHANGES À LA GERMOISE

FÉDÉRATION FRANÇAISE DE LA COURSE LANDAISE
+ 33 (0)558 46 50 89 - contact@ffcl.fr - www.courselandaise.org

FÉDÉRATION DES FOYERS RURAUX DU GERS
+ 33 (0)562 05 69 25 - fdfr32@wanadoo.fr - www.foyersruraux-gers.org



#Gers | Evénements



LES GRANDS
RENDEZ-VOUS GERSOIS

Festifs, sportifs ou culturels, nos temps forts vous retiennent dans le Gers pour un séjour haut en couleurs. Puisez dans l'agenda des fêtes et manifestations, il y en a pour tous les goûts !

LES AFICIONADOS DONNENT LE TEMPO !

Les festivals

Jazz, musiques traditionnelles, classiques ou latines... Toute l'année nos scènes vibrent au rythme des grands festivals du Gers. Marciac, Mirande, Lectoure, Condom, Auch, l'Abbaye de Flaran, Vic-Fezensac, Castelnau-Barbarens, l'Isle-Jourdain, Samatan... sont leurs capitales.

La magie des spectacles de cirque a son royaume à Auch ; le ciel et son festival des étoiles à Fleurance ; la photographie contemporaine à Lectoure... Et il est doux, à la nuit tombante, de prolonger la magie d'une soirée à la terrasse d'un café ou d'un restaurant.

Au-delà des grands rendez-vous, il faut aussi battre la campagne, arpenter les vignobles, pousser la porte des belles demeures pour saisir l'opportunité d'assister à un concert intimiste ou une représentation théâtrale plus confidentielle... et se sentir infiniment privilégié. Toute l'année, nos scènes vibrent au rythme des saisons culturelles mais surtout des grands festivals du Gers.

Great events in the Gers The fans mark the beat !

Jazz, traditional, classical or Latin music...Our music scenes through all year round to the rhythm of the great festivals of the Gers. Marciac, Mirande, Lectoure, Condom, Auch, l'Abbaye de Flaran, Vic-Fezensac, Castelnau-Barbarens, l'Isle-Jourdain, Samatan... are their capitals.

Auch is the kingdom of circus magic shows: the sky and its star festival at Fleurance; contemporary photography at Lectoure...on a mild evening, prolong the magic at a pavement café or restaurant.

In addition to the major events, the countryside is unbeatable: stroll along the vineyards, push open the door of beautiful mansions for the opportunity to attend an intimate concert or a private theatrical performance...and feel infinitely privileged.



Retrouvez tous les Grands
Rendez-vous Gersois sur
www.tourisme-gers.com



Cultiver l'art de vivre



L'art de vivre, la préservation du cadre de vie, la bonne humeur... tout cela, le Gers le dit aussi avec des fleurs!

Au départ d'Auch, un circuit vous propose de faire le tour de l'ensemble des villes et villages fleuris du département, prétexte à la découverte du patrimoine gersois et à d'agréables haltes gourmandes...

De nombreuses manifestations autour des plantes et des fleurs, des jardins botaniques et exotiques démontrent qu'ici on se plaît à cultiver le meilleur de la nature, juste pour le plaisir...

Et surtout ne ratez pas nos Jardins Remarquables®, la Palmeraie du Sarthou à Betous et les Jardins de Coursiana et son arboretum à La Romieu. Dépaysement garanti!

Parcs, villes et villages fleuris

L'opération Embellissement et Cadre de vie - Concours des Villes et Villages Fleuris mobilise dans notre département un grand nombre de communes soucieuses de créer un cadre de vie agréable, respectueux de l'environnement.

En valorisant leur patrimoine bâti et naturel, ces communes contribuent à l'image accueillante de notre département. 14 communes labellisées de 1 à 4 fleurs vous proposent au gré des saisons des découvertes hautes en couleurs et en senteurs.

The Gers is an extraordinary garden!

The art of living, preserving the life style, good humour... The Gers also says all this with flowers!

From Auch, take a tour of all the towns and villages in bloom: what better way to discover the Gers heritage and pleasant gourmet stops...

There are numerous events around plants and flowers as well as botanical and exotic gardens that demonstrate how pleasing it is to cultivate the best from nature, just for fun...

Make sure that you do not miss out on our Jardins Remarquables®, the Palmeraie du Sarthou at Betous, the Gardens of Coursiana and its arboretum in La Romieu. A guaranteed change of scene!

Flowered parks, towns and villages

The "Embellishment and Living Environment" Village and Towns in Bloom Contest rallies a large number of municipalities who are eager to create a pleasant, environmentally-friendly life style in our department. By enhancing their built and natural heritage, these municipalities contribute to the welcoming image of our department. 14 municipalities rated from 1 to 4 flowers invite you to discover the high-grade colours and scents of the seasons.

LE GERS EST UN JARDIN EXTRAORDINAIRE



PARCS ET JARDINS,
VILLES ET
VILLAGES FLEURIS
PAGE 38

MARCHÉS
AUTOUR DES PLANTES
ET DES FLEURS
PAGE 40



#Gers / Foires et marchés

MARCHÉS, FÊTES ET FOIRES
DE PRODUITS LOCAUX

PAGE 51

LE RENDEZ-VOUS DES AMATEURS DE « VRAI »...

Marchés au gras, fêtes du vin, foires aux produits du terroir... Les villes et les villages du Gers proposent tout au long de l'année aux visiteurs mille et une occasions de rencontres et de dégustations.

En période hivernale, d'octobre à mars, vous trouverez chaque jour un marché au gras.

Les produits, l'accent, les sourires, contribuent à l'ambiance authentique qui caractérise ces rendez-vous incontournables. On se salue, on se raconte, on négocie dans la bonne humeur. Dès les premiers beaux jours, marchés et soirées gourmandes émaillent le territoire.

Markets, celebrations, sales of regional produce: The calendar for amateurs of "authenticity"...

Foie gras markets, wine festivals, local product fairs... The Gers towns and villages offer visitors many opportunities for discoveries and tastings all year round. Visit our daily foie gras market in winter, from October to March.

The products, accent and smiles all contribute to the authentic atmosphere which characterises these inevitable encounters. We greet one another, talk to each other and negotiate in good humour. From the first days of spring, experience our markets and gourmet evenings that deck out the region.



Le goût du partage



L'ART DE FAIRE PLAISIR ET DE SE FAIRE PLAISIR...

Fraîcheur et senteurs...

Fraîcheur et senteurs embaument en toutes saisons les étals des marchés. Le melon de Lectoure se déguste dès le mois de juin et durant tout l'été. L'ail blanc de Lomagne est quant à lui la spécialité de la région de Saint-Clar, qui n'est rien moins que le premier producteur d'ail de France !

Divins volatiles...

Le canard et l'oie font partie du paysage gersois. Quelques recettes éprouvées révèlent la saveur des divins volatiles, comme le confit, une méthode très ancienne de cuisson des parties nobles de l'oie ou du canard, ou le magret, lancé dans les années 50 par l'un de nos célèbres cuisiniers et qui fait aujourd'hui partie de nos traditions culinaires.

Si le foie gras, déjà connu des Romains, demeure le produit festif par excellence, les volailles fermières - poulets, dindes, pintades, poulardes ou chapons fermiers - garnissent toutes les tables. Des critères de contrôle très stricts, combinés à un élevage en plein air dans un environnement préservé, garantissent la qualité de leur chair savoureuse.

Et douceur de la croustade...

Pour ce qui est des plaisirs sucrés, il faut goûter à la croustade, appelée ici pastis gascon. Le secret de la confection de cette pâtisserie traditionnelle, transmis de génération en génération, donne lieu à un dessert exquis aux parfums de pommes, de pruneaux et bien sûr... d'Armagnac !

The art of having fun and enjoying ourselves...

Freshness and scents...

Freshness and scents that perfume the market stalls during all four seasons. Taste and enjoy the Lectoure melon from June and throughout the summer. Lomagne is nothing less than the first producer of white garlic in France and the speciality of the Saint-Clar region!

Divine poultry...

Duck and goose are part of the Gers landscape. Some tried and tested recipes reveal the flavour of divine poultry, such as confit, which is a very old method of cooking the best cuts of the duck or goose, or duck breast, launched in the 50s by one of our famous cooks and is now part of our culinary traditions. Although foie gras, already known to the Romans, remains the festive product par excellence, farm poultry - chickens, turkeys, guinea fowl, spring chickens or capon - is served on every table. Our very strict control criteria, combined with free-range farming in a preserved environment, guarantee the quality of its tasty meat.

And the sweetness of the croustade...

For a real treat, make sure you taste the croustade, or otherwise called the Gascon pastis. The secret of making this traditional pastry, handed down from generation to generation, results in an exquisite dessert flavoured with apples, prunes and of course... Armagnac!



#Gers | Saveurs et gastronomie

LES PRODUITS
GERSOIS
PAGE 41

ICI, ON NE S'ALIMENTE PAS, ON SE RÉGALE !

En pays gersois, chaque repas est une fête, et la réputation de notre gastronomie tient autant à notre sens du partage qu'à notre amour du bon produit.

Chez un producteur à la ferme, dans un petit restaurant ou à la table d'un chef étoilé, venez partagez notre philosophie du plaisir!

Nous défendons une cuisine qui a du sens, issue de méthodes de culture et de transformation traditionnelles et équitables, et cultivons le bonheur de la rencontre comme une seconde nature.

En famille, entre amis ou en tête à tête, tentez l'expérience du slow food à la gersoise: une autre manière de concevoir les plaisirs de la table, épicurienne et responsable!

Here we don't eat, we savour!

In the Gers region, each meal is a celebration, and the reputation of our gastronomy lies in both our sense of sharing and our love of the right product.

On a producer's farm, in a small restaurant or at a Michelin-starred chef's table, come and share our philosophy of sheer pleasure!

We defend our meaningful cuisine, derived from traditional and fair methods of cultivation and transformation, and cultivate the joy of meeting others and being together, just like second nature.

Whether with the family, friends or a dinner for two, try the experience of "slow" Gers style food: another way to conceive the pleasures of the table, epicurean and responsible!



Les vins du Gers : un terroir généreux



L'appellation Armagnac (A.O.C.)

Bas-Armagnac, Armagnac-Ténarèze et Haut-Armagnac : les trois zones de production de « l'eau-de-vie des Princes » épousent avec prédestination la forme d'une feuille de vigne !

Le Floe de Gascogne (A.O.P.)

Fruit du mariage du jus de raisin frais et de l'Armagnac, il est préparé selon une très ancienne tradition paysanne. Rouge ou blanc, il accompagne avec bonheur melon et fruits frais, foies gras, chocolat et desserts...

Les Vins de Saint Mont (A.O.C.)

Ce vignoble occupe le sud-ouest du département, au cœur même de la Gascogne. Très ancien, il a retrouvé un nouvel essor grâce aux efforts des vigneron gersois.

Le vignoble de Madiran (A.O.P.)

Sur un sol de coteaux et de pentes, le vignoble de Madiran est à cheval sur 3 départements. Très riche en tanin, le rouge est corsé et charpenté. Le blanc, appelé Pacherenc, est puissant et riche, qu'il soit sec ou moelleux.

Les vins Côtes de Gascogne (I.G.P.)

Ces vins de Pays blancs, rouges ou rosés, sont empreints de la générosité de notre terroir et du savoir-faire de nos vignerons.

Les vins Côtes de Gascogne-Condomois (I.G.P.)

Les vins de Pays des Côtes de Gascogne-Condomois se déploient sur les collines et les vallons qui bordent la cité épiscopale de Condom, dont la vocation viticole est ancestrale.

Gers wines : a generous land. Land, climate and know-how combine to give Gascony wines a remarkable quality. Wines but also aperitifs and liqueurs ! Get to know them in all their richness and diversity:

Armagnac (AOC – a Controlled Designation of Origin) Bas-Armagnac, Armagnac-Ténarèze and Haut-Armagnac: the 3 zones of production of the «brandy of Princes» seem to be predestined for vines, as their contours form the shape of a grape leaf!

Floe de Gascogne (PDO - Protected Designation of Origin) The result of a marriage between fresh grape juice and Armagnac, prepared following an old country tradition. Red or white, it happily accompanies melon and fresh fruits, foie gras, chocolate and desserts...

Vins de Saint Mont (AOC – a Controlled Designation of Origin) These vineyards occupy the south-west of the department, in the very heart of Gascony. Very ancient, it has been revived thanks to the efforts of Gers wine growers.

Vignoble de Madiran (PDO - Protected Designation of Origin) On a land of rolling hills and slopes, the Madiran vineyards straddles 3 departments. Very rich in tannin, the red is full-bodied and robust. The white, called Pacherenc, is powerful and rich, be it dry or mellow.

Côtes de Gascogne (IGP – a geographical indication) White, red or rosé vins de Pays (regional wines), offer a taste of the land and attest to the know-how of our wine growers.

Côtes de Gascogne-Condomois (IGP – a geographical indication) Côtes de Gascogne-Condomois wines adorn, on hills and vales, the contours of the Episcopal city of Condom and its ancestral viticulture heritage .

La Flamme de l'Armagnac

Quand l'automne s'installe et jusqu'au cœur de l'hiver, dans le Gers, les alambics se réveillent. Une période magique où l'eau-de-vie nouvelle embaume les chais. Distillation, fonctionnement de l'alambic, repas vigneron, marchés aux armagnacs et randonnées vigneronnes sont organisés dans tout le secteur de l'Armagnac (Nogaro, Eauze, Fourcès, Montréal-du-Gers...). Ambiance chaleureuse et festive garantie !

From the onset of autumn until the heart of winter, the stills become alive in the Gers. A magical period where the new eau-de-vie perfume the wine cellar. Distillation, still operation, vintner meals, Armagnac markets and vineyard walks are organised throughout the Armagnac region (Nogaro, Eauze, Fourcès, Montréal-du-Gers...). A warm and festive atmosphere guaranteed!

DE L'APÉRITIF AU DIGESTIF ...

Terroir, climat et savoir-faire conjugués donnent aux vins du Gers en Gascogne une remarquable qualité. Apprenez à les connaître dans toute leur richesse et leur diversité.

Le meilleur du Gers



LES PRODUCTEURS
BONS CRUS D'ARTAGNAN®
PAGE 53



#Gers / Au cœur des vignobles

LES PRODUCTEURS DE VINS
ET ALCOOLS GERSOIS
PAGE 57

LE VIGNOBLE GERSOIS, UNE HISTOIRE DE CŒUR...

En Gascogne, la culture du vin remonte à l'époque gallo-romaine comme en témoignent les mosaïques de Séviac, à Montréal. Aujourd'hui, la vigne occupe essentiellement la partie ouest du département et, grâce au dynamisme de viticulteurs passionnés, cette culture ancestrale s'affiche plus jeune que jamais.

Dotés d'une âme généreuse et charpentée, goûteux par la finesse et l'heureuse alliance de cépages traditionnels, les vins de Gascogne font partie intégrante de la gastronomie gersoise. Ils incitent au partage et réchauffent l'amitié.

Dégustez le fameux Armagnac, que l'on dit être la plus ancienne eau-de-vie du monde.

Humez les parfums complexes de fruits et de fleurs du délicieux Pacherenc... Visitez nos chais, rencontrez nos vignerons, admirez les couleurs changeantes des vignobles... Toutes les saisons sont ici prétextes à célébrer la fête des papilles!

N'oubliez pas de prendre le chemin des délices qui mène à nos producteurs labellisés « Les Bons Crus d'Artagnan® » et « Vignobles & Découvertes® ». Ils vous accueillent toute l'année pour vous faire découvrir et déguster leurs AOP et vins de qualité.

At the heart of the vineyards

In Gascony, wine culture dates back to the Gallo-Roman era, as evidenced by the Séviac mosaics in Montreal. Today, vineyards occupy mostly the western part of the department and, thanks to the dynamism of passionate winegrowers, this ancestral culture appears younger than ever.

Our flavoursome Gascony wines are an integral part of Gers gastronomy, thanks to their harmonious alliance of traditional vines and their skilfully crafted generous body. They renew friendships and encourage sharing. Enjoy the famous Armagnac, which is said to be the oldest eau-de-vie in the world.

Enjoy the complex scents of the fruits and flowers of the delightful Pacherenc... Visit our wineries, meet our wine growers, admire the changing colours of the vineyards.. what a better way to discover all the seasons and celebrate a real feast for your taste buds! Do not forget to experience the culinary delights when meeting our "Les Bons Crus d'Artagnan®" and "Vignobles & Découvertes®" labelled producers. They welcome you all year round so you can discover and taste their PDO and quality wines.

LES BONS CRUS
MILADY®

2018 a marqué le lancement d'un club de gagnantes, un regroupement de vigneronnes dynamiques, engagées, porteuses de valeurs et d'envies. C'est dans leurs vignes que nos talentueuses dames puisent leur créativité pour élaborer de Grands Crus. Elles se feront un plaisir de vous accueillir et partager leur passion. Les Bons Crus Milady® sont la gorgée de positive attitude au féminin au cœur des Bons Crus d'Artagnan® !

2018 marks the launch of a lady club, it's a regroupement of lady who are winegrowers. They are dynamics, invested, and they want to show their value and wishes. It's in their vines that our talented ladies find their creativity to make wine. They will be pleased to share and show their passions.

Les Bons Crus Milady® are the positive and feminine touch in Les Bons Crus d'Artagnan® labelled producers.

L'abus d'alcool est dangereux pour la santé. À consommer avec modération.



Moments de bonheur



Le goût de l'authentique, le respect des traditions et l'intransigeance sur la qualité des produits restent les piliers de la démarche sincère des restaurateurs gersois. Mais aujourd'hui l'envie de surprendre, d'ouvrir sa cuisine à d'autres cultures, animent de nombreuses tables de notre pays gourmand.

Avec originalité et talent, les chefs intègrent poissons, saveurs méditerranéennes, voire exotiques, aux « grands classiques » de notre terroir.

Partout dans les restaurants du Gers, belles demeures de pierre ou sympathiques lieux « branchés », vous serez reçus avec chaleur et simplicité.

Notre sélection des meilleurs restaurants gersois vous promet une cuisine de qualité dans un cadre d'exception. Toutes nos adresses sur notre site :

www.restaurant.tourisme-gers.com

The Gers restaurants: pleasure before everything else

The taste of authenticity, the respect of tradition and an uncompromising search for produce quality is a constant and sincere approach of restaurateurs in the Gers. But the willingness to surprise, to open their cuisine to other cultures is present in numerous establishments of our gourmet region. With originality and passion, chefs integrate fish, Mediterranean or even exotic flavours... to the known « classics » of our region. In the Gers restaurants, be they beautiful stone buildings or the latest « in » place to eat, you'll be received everywhere with warmth and unaffectedness. Our selection of the best restaurants in the Gers promise those seeking a gourmet experience a high-quality meal in a welcoming and exceptional setting. All our addresses are on our web site:

www.restaurant.tourisme-gers.com

Plus près des étoiles ...

L'excellence, la créativité, la précision, l'amour et le respect des beaux produits vous attendent chez le chef étoilé au Guide Michelin Bernard Bach (★★) qui officie au Puits Saint-Jacques à Pujaudran. Partagez un moment inoubliable d'émotion, de sensations, de jubilation à la table de cet artiste du goût.

Closer to the stars...

Excellence, creativity, precision, love and respect for fine products await you at the restaurant of our Michelin-starred chef. Bernard Bach (★★) runs the Puits Saint-Jacques restaurant at Pujaudran. Share an unforgettable moment full of emotion, sensations and joy at the restaurants of this artist of taste.

TABLES DU GERS : LE PLAISIR AVANT TOUT.

Les tables du Gers
Les gourmets de votre région

LES TABLES DU GERS

PAGE 61



#Gers | Accueil et rencontres

LES FERMES AUGERGES

PAGE 64

BISTROTS ET TERRASSES

PAGE 65



SOYEZ LES BIENVENUS !

Quelle meilleure manière de savourer cette gastronomie de terroir que de vous rendre dans une ferme auberge ?

Le propriétaire des lieux vous accueillera chaleureusement et vous proposera un menu composé à partir des produits de la ferme.

Il vous parlera avec enthousiasme de ses spécialités et vous invitera parfois à visiter son exploitation.

La plupart de nos adresses proposent à la vente produits frais, plats cuisinés ou conserves. Elles bénéficient toutes du label « Bienvenue à la Ferme® » ou « Accueil Paysan® ».

Welcome !

What better way to taste regional gastronomy transmitted from one generation to the next ? The inn-keepers will warmly welcome you to their farm and propose a menu consisting of their products.

They'll each speak with enthusiasm about their specialities and some will even give you a guided tour of their farm. Most of them sell fresh produce, meals or canned goods. All our contacts bear the label "Bienvenue à la Ferme" (Welcome to the Farm) or "Accueil Paysan".

À VOTRE SANTÉ !

En terrasse ou en salle, installez-vous confortablement et passez un moment convivial dans les bars et cafés du Gers.

Nous avons sélectionné pour vous les bistrots les plus agréables, pour faire une pause café entre deux visites, prendre un rafraîchissement, ou profiter d'une soirée sympathique autour d'un verre et d'une assiette de produits locaux.

Les établissements Bistrots et Terrasses® combleront les amateurs de circuits courts et de fait-maison. Cadre chaleureux et qualité de l'accueil garantis !

Cheers !

Either inside or outside, make yourself comfortable and spend time in the Gers bars and cafés.

We have selected the best bistros so you can have a coffee break between two visits, sit down and have a refreshing drink, or enjoy a nice evening over a drink and while tasting the local products.

The Bistrots et Terrasses® restaurants can satisfy local market and home-made product enthusiasts. A warm and welcoming setting guaranteed!



Je prépare mon séjour

Voici où trouver toutes les adresses et informations utiles pour préparer votre séjour Découverte.

Tous nos prestataires sont listés par territoire (Armagnac, Val d'Adour, Astarac, Arrats et Save, Lomagne, Auch et sa région). En double page centrale de ce catalogue, une carte du Gers vous aidera à vous repérer.

Here you will find all the addresses and information you need to plan your holiday in a warm and friendly part of the world. All our suppliers are listed by region (Armagnac, Val d'Adour, Astarac, Arrats et Save, Lomagne, Auch and its surroundings). The map of the Gers on the centrefold of this brochure will help you get your bearings.



Comment ça marche ?

Pour vous aider à trouver les services offerts par nos prestataires, voici une liste de pictos qui vous aidera à faire votre choix suivant vos critères.

How does it work? To help you find the services offered by our suppliers, here is a list of icons which will help you make your choice based on your criteria.

Pictogrammes PICTOGRAMS

-  Accueil Groupe
Group Visits
-  Aire pique-nique
Picnic area
-  Animaux acceptés
Animals welcome
-  Auberge
Inn
-  Boutique/Vente
Boutique/Sales
-  DÉMO
Démonstration
-  Dégustation
Sampling
-  EXPO
Exposition
-  Ferme Auberge
Country Inn
-  Jeux d'enfants
Children's games
-  P
Parking
-  Aire de service camping-car
Reserved RV rest area
-  Stationnement camping-car
RV parking area
-  Visite commentée
Guided tour
-  Wifi

-  CLIM
Climatisation
Air conditioning
-  @
Internet
-  Terrasse
Terrace

Les Incontournables

Toutes les entreprises figurant dans ce catalogue ont fait des démarches qualité une priorité: elles respectent les normes des classements officiels et adhèrent à de nombreux labels nationaux ou européens.

Cependant, depuis 2005, la Destination GERS améliore toujours plus ses conditions d'accueil et s'est fixée des règles exigeantes pour garantir la réussite du séjour de ses visiteurs. Grand nombre de professionnels du tourisme gersois se sont regroupés sous 4 marques répondant à des critères précis et à des chartes d'engagement:

- pour les familles:
« le Petit d'Artagnan® »
- pour les amateurs d'œnotourisme:
« Les Bons Crus d'Artagnan® »
- pour les amoureux d'écotourisme:
« Terra Gers® »
- pour les curieux d'insolite, de lieux ouverts à tous ou tendance: « GersFriendly® »

Nous les appelons les « Incontournables ». Vous les retrouverez facilement signalés par ce picto.



The Essentials

All companies listed in this catalogue have made it a priority to take quality measures: they respect the standards of the official rankings and adhere to numerous national and European labels.

However, since 2005, Destination GERS has increasingly improved its reception conditions and has set strict rules to guarantee the success of its visitors' stay. A large number of tourism professionals have regrouped themselves under 4 brands that meet the specific criteria and commitment charters:

for families: "le Petit d'Artagnan®", for wine enthusiasts: "Les Bons Crus d'Artagnan®", for lovers of ecotourism: "Terra Gers®", for those seeking an original and trendy place, opened to everyone: "GersFriendly®" We call them the "Essentials". They are easily identified by this icon.

Les autres partenaires Other partners

 Patrimoine Mondial de l'Humanité
World heritage sites.

 Les Grands Sites d'Occitanie
Collection de lieux touristiques majeurs et incontournables de la région Occitanie.
Collection of the major and must-see tourists places of the Occitanie region.

 Plus Beaux Détours de France
The most beautiful roundabout ways of France.

 Plus Beaux Villages de France
The most beautiful villages of France.

 Jardin Remarquable
Outstanding garden.

 Patrimoine et Tourisme en Gascogne - les sites d'exceptions du Gers
Heritage and tourism in Gascony

 Villes et Pays d'art et d'histoire
City and country of art and history.

 Cittaslow
Villes valorisant la qualité de vie par le respect de l'environnement, des traditions et d'une gastronomie saine.
Cities enhance a life quality by the respect of environment, traditions and healthy gastronomy.

 Musée de France
Museum of France.

 Monument Historique
Place of historic interest.

 Atelier d'Art de France
Art Studio of France.

 Métiers d'Art en Occitanie
Craftsmen and artisans of Midi-Pyrénées.

 Entreprise du Patrimoine Vivant
Living Heritage Company.

 Artisanat et Métiers d'Art en Gascogne
Craftsmen and artisans of Gascony.

 Bienvenue à la Ferme
Welcome to the farm

 Excellence Gers
Traçabilité, qualité, environnement, accueil : le meilleur du Gers.
Tracability, quality, environment, accomodation: the best of Gers.

 Accueil Paysan
Local produce discovery and catering in farms.

 Les Producteurs à la Ferme de Foie Gras du Gers
Syndicat des producteurs à la ferme de foie gras du Gers.
Gers Syndicate of Foie Gras producers.

 IGP Canard à Foie Gras du Sud-Ouest
PGI Fattened duck from Southwest France

 Vigneron indépendant
Independent wine grower

 Ecocert®
Certification de l'agriculture et de l'alimentation biologique
Certification of agriculture and organic food

 Label Agriculture Biologique
Biologique
Organic Produce.



Slow Food® Slow Food
Mouvement de producteurs préservant des méthodes traditionnelles de travail et des races menacées dans le but de proposer aux consommateurs des produits "bons, propres et justes".
Producers movement protecting old methods of work and threatened races to suggest consumers "good, clean and fair food".



Guide Michelin
Guide Michelin star



Relais & Châteaux



Maître Restaurateur
Titre distinguant les professionnels qui s'engagent à travailler les produits bruts, essentiellement frais.
A guarantee of cooking elaborated with quality rough materials, essentially fresh.



Restaurateur de France
Quality and French Traditional Catering



Table et Auberge de France
Quality Restaurant and Inn



Table distinguée
Restaurants pépites sélectionnés par un jury de critiques gastronomiques
Gourmet restaurants selected by a jury of food critics



Classement restauration
Logis
Les bonnes tables des restaurants Logis
Logis restaurants classification



Famille Family



Ecolabel



Qualité Tourisme
Occitanie Sud de France
Tourism Quality Occitanie Sud de France



Qualité Tourisme
Tourism Quality



CASTLES, SITES, VISITS
AND MUSEUMS



CONSERVATION DÉPARTEMENTALE DU PATRIMOINE

+33 (0)562285019
www.patrimoine-musees-gers.fr

ASSOCIATION PATRIMOINE ET TOURISME EN GASCOGNE - LES SITES D'EXCEPTIONS DU GERS

+33 (0)562620661
patrimoinetourismegascogne32@gmail.com
www.visite.tourisme-gers.com

PASTORALE DU TOURISME ET DES LOISIRS DU GERS

13 rue du Dr Samalens - 32002 Auch
Cedex - +33 (0)689685232
mabe.dufau@wanadoo.fr
http://auch.catholique.fr



VILLAGE FLEURI DE BLAZIERT

Lat. : 43.93519; Long. : 0.47684



32100 Blaziert
+33 (0)562280080
contact@tourisme-condom.com
www.tourisme-condom.com

Village pittoresque aux maisons de pierres blanches. Porte du **xv^e**, église du **xix^e**, cadrans solaires. Chemin des écoliers et chemin des senteurs.

CASSAIGNE

CHÂTEAU DE CASSAIGNE

Lat. : 43.90845; Long. : 0.33637



32100 Cassaigne
+33 (0)562280402
contact@chateaudecassaigne.com
www.chateaudecassaigne.com

Halte idéale au cœur de la Gascogne, venez découvrir le Château de Cassaigne. Vous apprécierez la beauté du site, le château, son histoire, mais également ses produits : vins et Armagnacs du domaine. Visite, dégustation, vente.



CAUSSENS

CHÂTEAU DE MONS

Lat. : 43.94023; Long. : 0.44613



Route de Lecture - 32100 Causseus
+33 (0)562683030
chateauemons@gers.chambagri.fr
www.chateau-mons.com

Au cœur d'un vignoble de 35 ha, le Château de Mons produit des vins Côtes de Gascogne, des Flocs de Gascogne et des Armagnacs. Sur place : découverte des chais et salle oenologique de 120 m² (panorama sur les techniques du travail de la vigne). 4 parcours ludiques dans les vignes (de 15 min à 1 h 30) pour tout savoir sur l'histoire du vignoble, du grain de raisin. Conservatoire de 140 cépages du sud-ouest.



CAZAUBON



BALADES PÉDESTRES ACCOMPAGNÉES DE CAZAUBON - BARBOTAN-LES-THERMES

Lat. : 43.94974; Long. : -0.04410



Barbotan-Les-Thermes - 32150 Cazaubon
+33 (0)562695213
info.tourisme@grand-armagnac.com
www.grand-armagnac.com

L'Office de Tourisme et du Thermalisme du Grand Armagnac vous propose des promenades pédestres accompagnées à thèmes (visite de palombières, caves, producteurs...), d'avril à novembre. Convivialité, bonne humeur et anecdotes au programme de cette balade. Réservation obligatoire.



CONDOM



VISITES GUIDÉES DE LA CATHÉDRALE ET DU CLOÎTRE

Lat. : 43.95764; Long. : 0.37295



Cathédrale, cloître et hôtels particuliers - 32100 Condom
+33 (0)562280080
contact@tourisme-condom.com
www.tourisme-condom.com

Ancienne cité épiscopale dont Bossuet fut évêque. Centre de commerce de l'Armagnac, ville aux 7 églises : Cathédrale Saint-Pierre du **xvi^e**, cloître gothique flamboyant du **xvi^e**, Tour Auger d'Andiran du **xiii^e**, nombreux hôtels particuliers du **xvi^e** et **xviii^e** siècles, statue des 4 Mousquetaires. Port de plaisance.



ÉGLISE MUSÉE D'ART SACRÉ DU PRADAU

Lat. : 43.95607; Long. : 0.37729



48, rue Dutoya - 32100 Condom
+33 (0)640076728
chrislene.magen@hotmail.fr
Également appelée église Saint-Barthélémy. Véritable écrin de l'art religieux qui offre un portail roman du **xiii^e** siècle dit des « Capots », un très beau plafond à caissons en bois peint du **xvii^e** siècle et de remarquables tableaux peints par J. Smets.



MUSÉE DE L'ARMAGNAC

Lat. : 43.95862; Long. : 0.37245



2 rue Jules Ferry - 32100 Condom
+33 (0)562284721
musee.armagnac@condom.org
www.condom.org/culture/musees/musee-de-larmagnac

Situé dans les dépendances de l'ancien palais épiscopal, le Musée de l'Armagnac présente le cycle de production de l'Armagnac. Un monumental pressoir à taissons (**xix^e** s.), une évocation des techniques agricoles et des sections consacrées à la distillation lient ces ensembles à l'activité économique locale.



COURRENSAN

LE VILLAGE

Lat. : 43.84879; Long. : 0.24172



Office de tourisme et du thermalisme du Grand Armagnac - 32150 Cazaubon
+33(0)562695213

info.tourisme@grand-armagnac.com
www.grand-armagnac.com
Le village de Courrensan est très ancien (XI^e siècle) et de type Castelnau. Il fut agrandi et peut être considéré comme une bastide. Il est édifié sur un éperon qui surplombe l'Auzoue.



EAUZE



BALADES PÉDESTRES ACCOMPAGNÉES

Lat. : 43.86105; Long. : 0.10190



32800 Eauze
+33(0)562098562
info.tourisme@grand-armagnac.com
www.grand-armagnac.com

De mars à novembre, sur réservation, des balades pédestres accompagnées sont organisées le long du chemin de Saint-Jacques-de-Compostelle avec découverte de la gastronomie locale.



LA DOMUS DE CIEUTAT ET SON CENTRE D'INTERPRÉTATION

Lat. : 43.86017; Long. : 0.11095



Allée Julien Laudet - 32800 Eauze
+33(0)562097138
contact@elusa.fr - www.elusa.fr

Découvrez cette maison de ville gallo-romaine de type aristocratique qui s'étendait sur une surface de 2700 m². Un centre d'interprétation ludique et interactif complète la visite pour mieux comprendre le riche passé d'Elusa, l'antique Eauze.



MUSÉE ARCHÉOLOGIQUE LE TRÉSOR D'ÉAUZE

Lat. : 43.86094; Long. : 0.10143



Place de la République - 32800 Eauze
+33(0)562097138
contact@elusa.fr - www.elusa.fr

Fabuleux trésor gallo-romain, l'un des plus importants retrouvés ces dernières années, constitué de plus de 28 000 monnaies et d'une cinquantaine d'objets précieux du III^e siècle. Collections permanentes de la Préhistoire à l'époque mérovingienne dont la collection d'objets préhistoriques est un ensemble unique en Occitanie.



ESPAS

CHÂTEAU D'ESPAS

Lat. : 43.78120; Long. : 0.07257



32370 Espas
+33(0)562091330
Château privé du XIII^e siècle, classé Monument Historique. Cette forteresse militaire en brique est édifiée sur une motte. Basse-cour.



FOURCÈS



VISITE DU VILLAGE

Lat. : 43.99281; Long. : 0.23037



32250 Fourcès
+33(0)562280080
contact@tourisme-condom.com
www.tourisme-condom.com
Ancien castelnau pittoresque classé parmi les plus beaux villages de France: place circulaire, maisons du XIII^e et XIV^e siècles, tour de l'Horloge, ancienne porte de la ville, beffroi avec un magnifique clocheton pyramidal au sommet, château du XVI^e siècle et pont médiéval.



GONDRIN



LE VILLAGE

Lat. : 43.88778; Long. : 0.23778



32330 Gondrin
+33(0)562291589
info.tourisme@grand-armagnac.com
www.grand-armagnac.com

Les maisons à colombages jalonnent la rue des Cornières, ancienne rue commerçante du village. Cinq lavoirs sont présents, le plus important et un des plus pittoresques du département, le lavoir de Lasdoutz. À partir de ce lavoir empruntez le circuit « au fil de l'eau et des vignes » qui vous permettra de découvrir à chaque détour de l'eau qu'elle soit miraculeuse, sacrée, de source, de baignade. Sanctuaire de Notre-Dame-de-Tonnetau.



LARRESSINGLE



VISITES GUIDÉES DU VILLAGE FORTIFIÉ

Lat. : 43.94402; Long. : 0.31058



Dans l'enceinte du village fortifié
32100 Larressingle
+33(0)562682249

contact@tourisme-condom.com
www.tourisme-condom.com
Village fortifié du XIII^e siècle, témoin vivant et pittoresque d'architecture médiévale. Tour d'entrée voûtée en berceau brisé et surmontée d'une bretèche; ancien château fort des Evêques de Condom et église romane fortifiée.



CAMP DE SIÈGE MÉDIÉVAL

Lat. : 43.94477; Long. : 0.31150



Cité des Machines du Moyen-Âge
Au village - 32100 Larressingle
+33(0)562683388 - +33(0)606754719
campsiege@gmail.com
http://larressingle.free.fr

Remontez le temps et redécouvrez le Moyen-Âge et ses machines de guerre ! Passionné, Gauthier vous accueillera en costume d'époque et vous présentera catapulte, pierre, trébuchet... Venez manipuler les machines, mettez votre costume de chevalier ou de princesse... Un véritable voyage dans le temps !



PONT DE LARTIGUE ENTRE LARRESSINGLE ET BEAUMONT

Lat. : 43.93372; Long. : 0.30507



Office de Tourisme - 32100 Condom
+33(0)562280080
contact@tourisme-condom.com
www.tourisme-condom.com
Pont roman (classé au Patrimoine Mondial de l'Humanité) doté de 4 arches inégales situé sur l'itinéraire (GR 65) du Puy-en-Velay, chemin de Saint-Jacques-de-Compostelle. Panneaux de découverte sur l'histoire du pont sur place.

LUPIAC

LE VILLAGE

Lat. : 43.68525; Long. : 0.18093



32290 Lupiac
+33(0)562092409
info@otaf32.com
www.tourismedartagnanenfezensac.com
Village natal de d'Artagnan. Un des plus anciens castelnaux du Gers. Maisons à arcades et galeries couvertes. Place récemment restaurée. Pittoresque moulin de 1726. Cinq châteaux privés dont celui de Castelmoré, lieu de naissance de d'Artagnan. L'église Saint-Barthélémy (XVI^e s.) abrite une remarquable Piéta (XVII^e s.).

MUSÉE D'ARTAGNAN

Lat. : 43.68191; Long. : 0.18066



Chapelle Notre-Dame - 32290 Lupiac
+33(0)562092409
musedartagnan@lupiac.fr
www.lupiac.fr

Au cœur du village de Lupiac, découvrez le célèbre gascon et son époque à travers un parcours sonore et visuel comportant un circuit d'exposition et un film. Il présente le héros de légende ainsi que l'histoire du mousquetaire Charles de Batz de Castelmoré. À deux pas du musée se trouve la première statue équestre de d'Artagnan (bronze monumental).



MAULÉON-D'ARMAGNAC

■ **ÉCOMUSÉE DE L'ARMAGNAC**
Lat. : 43.94029; Long. : -0.17582



Château Garreau Côtes de la Jeunesse
32240 Mauléon-d'Armagnac
+33(0)562280835
ecomusee_armagnac@orange.fr
http://ecomusee-armagnac.fr
Un écomusée sur le thème de l'Armagnac et des sciences créatives, situé au sein d'un domaine viticole.



MONGUILHEM

■ LE VILLAGE

Lat. : 43.85512; Long. : -0.18124
Office de Tourisme Nogaro
32240 Monguilhem
+33(0)562091330
info@nogaro-tourisme.fr
Bastide où vous pourrez découvrir l'église de style gothique construite en briques avec son clocher, haute tour rectangulaire. Sa place, bordée de belles demeures, vous plongera en plein cœur du village.

MONTRÉAL-DU-GER



■ **VISITE DE LA BASTIDE**
Lat. : 43.94982; Long. : 0.20084



32250 Montréal-du-Gers
+33(0)562294285
accueil@tourisme-condom.com
www.tourisme-condom.com
Première bastide de Gascogne créée en 1255 sur un éperon rocheux, elle est classée parmi les plus beaux villages de France. Église du XIII^e siècle, place à arcades, Collégiale Saint-Philippe et Saint-Jacques...



■ VILLA GALLO-ROMAINE DE SÉVIAC

Lat. : 43.94389; Long. : 0.18208

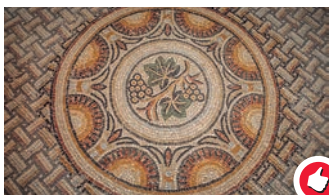

32250 Montréal-du-Gers
+33(0)562097138
contact@elusa.fr - www.elusa.fr
Luxueuse résidence gallo-romaine qui s'étend sur près de 6500 m², l'une des plus grandes du sud-ouest de la France. Excep-

tionnel ensemble de mosaïques encore en place sur près de 625 m². Vastes thermes qui s'étendent sur plus de 500 m².



MOUCHAN

■ **ÉGLISE ROMANE DU SITE CLUNISIEN DE MOUCHAN**
Lat. : 43.90556; Long. : 0.29778



32330 Mouchan
+33(0)562280080
contact@tourisme-condom.com
www.tourisme-condom.com
Église d'architecture romane, membre de la Fédération des Sites Clunisiens. Nombreux chapiteaux.



NOGARO



■ **LA VILLE**
Lat. : 43.75773; Long. : -0.03435



Office de Tourisme - 32110 Nogaro
+33(0)562091330
info@nogaro-tourisme.fr
www.nogaro-tourisme.fr
Sauveté fondée en 1060. Église et Collégiale Saint-Nicolas avec 2 fresques romanes : la vie de Saint-Laurent (30 m²) et un Christ en majesté (20 m²) - stèle et chapiteaux romans - vestiges du cloître. Circuit automobile Paul Armagnac pour les amateurs de sport automobile, arènes, aéro-club Jean Armagnac.



SAINT-PUY

■ **CHÂTEAU MONLUC**
Lat. : 43.87705; Long. : 0.46382



Château de Monluc - 32310 Saint-Puy
+33(0)562285351
accueil@monluc.fr - www.monluc.fr

Sur un site habité depuis le néolithique, le château actuel a été construit sur les vestiges d'un château fort du X^e - XII^e s. Belle esplanade, vue exceptionnelle, remparts, caves voûtées, ancien pressoir. Maison paternelle du Maréchal de France Blaise de Monluc. Berceau du Pousse-Rapière. Visite et dégustation gratuites.



SAINTE-CHRISTIE-D'ARMAGNAC

■ **REMPART EN TERRE CRUE ET MOTTE FÉODALE : LE CASTET**
Lat. : 43.78528; Long. : 0.01715



32370 Sainte-Christie-d'Armagnac
+33(0)562090832
Ensemble comprenant une motte féodale, un rempart médiéval en terre crue (unique en Europe) auquel est adossée une bâtisse constituant le logis seigneurial et une porte d'accès au Castet rebâtie au XVII^e siècle se situant dans la tour couronnée d'un pigeonier. Également sur les hauteurs du village, l'église Saint-Pierre rebâtie dans la seconde moitié du XIII^e siècle renferme des vestiges d'une construction du XI^e siècle.

SALLES D'ARMAGNAC

■ **CHÂTEAU DE SALLES**
Lat. : 43.81101; Long. : -0.03956



32370 Salles d'Armagnac
+33(0)562690311 - +33(0)643457386
benoit.hebert128@orange.fr
www.chateaudesalles.com
Découvrez un remarquable chai traditionnel semi-enterré du XVII^e siècle ainsi que l'église romane du XI^e siècle attenante au domaine. Les commentaires et anecdotes qui retracent l'histoire du Château de Salles vous initieront à l'activité viticole de la région.



TOUJOUSE

■ **MUSÉE DU PAYSAN GASCON**
Lat. : 43.83069; Long. : -0.15933



832-1 route du Musée - 32240 Toulouse
+33(0)562091811 - +33(0)678793136
museetoujouse@orange.fr
www.museepaysangascon.fr
Un parcours d'1 h 30 pour une véritable plongée dans le passé : de la cuisine à la chambre, de l'étable au parc à outils, une multitude d'objets, d'outils, d'instruments illustre la dureté de la vie à l'époque où l'eau courante et l'électricité n'existaient pas encore à la campagne.



VALENCE-SUR-BAÏSE

■ **ABBAYE CISTERCIENNE DE FLARAN (XII^e - XVIII^e)**
Lat. : 43.88911; Long. : 0.38014



32310 Valence-sur-Baïse
+33(0)531004575
flaranaccueil@gers.fr
www.patrimoine-musees-gers.fr
L'Abbaye cistercienne de Flaran (XII^e-XVIII^e s.) est l'une des mieux préservées du Sud-Ouest. Ce pôle patrimonial majeur propose à l'année des activités culturelles, pédagogiques et muséographiques tout public. Exposition Simonow : œuvres de Maîtres de l'Art Européen du XVI^e au XX^e s. (Monet, Renoir, Cézanne, Picasso, Dalí...). Exposition permanente sur les Chemins de Saint-Jacques-de-Compostelle, bâtiments monastiques et jardins.



■ **BASTIDE DE VALENCE-SUR-BAÏSE**
Lat. : 43.88274; Long. : 0.38123



32310 Valence-sur-Baïse
+33(0)562280080
contact@tourisme-condom.com
www.tourisme-condom.com

Bastide du XIII^e siècle fondée par le Comte d'Armagnac et l'Abbé de Flaran : église XVI^e siècle, place à arcades, remparts.



■ **ESPACE BASTIDE**
Lat. : 43.88159; Long. : 0.38249



20 Grande Rue - 32310 Valence-sur-Baïse
+33(0)562285709 - +33(0)641116888
laffargue32310@gmail.com
Cet espace culturel est dédié aux centres de peuplement tels que les sauvetés, les castelnaux et les bastides. Situé au cœur de Valence-sur-Baïse, ce lieu est une halte indispensable au visiteur qui souhaite comprendre le phénomène des Bastides.



■ HISTOIRE DU COSTUME : MONDE ET MERVEILLES

Lat. : 43.86537 ; Long. : 0.40703



Le Cluzet – 32310 Valence-sur-Baise
+33(0)614218694
monika.mucha@orange.fr
www.monikamucha.fr
Voyage dans le monde du spectacle de Cro-
magnon à nos jours, à travers une étonnante
collection de créations et costumes.



■ SALLE DES DIORAMAS

Lat. : 43.88274 ; Long. : 0.38130



Porte de l'Hérisson
32310 Valence-sur-Baise
+33(0)562285709 – +33(0)641116888
laffargue32310@gmail.com
Faites connaissance avec le travail du fer, les
vendanges et les anciens métiers illustrés par
des santons ! Chaque objet, personnage et
élément de décor concourent au pittoresque
des scènes miniatures et donnent de pré-
cieuses indications ethnographiques sur la
région.



VIC-FEZENSAC

■ CHÂTEAU « LE PIMBAT DE CRAUZLET »

Lat. : 43.74617 ; Long. : 0.34701



32190 Vic-Fezensac
+33(0)670957903
christine.noel@hotmail.fr
http://chateau-pimbat-crauzlet.jimdo.com
Les recherches ont permis de connaître en
grande partie l'histoire de ce remarquable
petit château représentatif de l'art de la
Renaissance, inscrit à l'inventaire des Monu-
ments Historiques. À voir notamment : la tour
ronde, la tourelle d'angle, l'escalier à vis et
les 5 cheminées en pierre de taille.



■ LE MUSÉE DE L'ARTISTE

Lat. : 43.75773 ; Long. : 0.30709



20 rue Jean Jaurès – 32190 Vic-Fezensac
+33(0)617791412
moreno.catherine@sfr.fr
www.lemuseedelartiste.fr
Le musée de l'Artiste est une maison-œuvre
d'art, où se côtoient intimement objets an-
ciens, matériaux nobles, nature, peintures,
mosaïques, animaux, sculptures, outils
paysans, chapelle dans un lieu magique et
insolite. Vitrine d'une artiste-décoratrice, elle
crée chez des particuliers des installations et
décorations.



■ VISITE COMMENTÉE DES ARÈNES DE VIC-FEZENSAC

Lat. : 43.75751 ; Long. : 0.29751



18 rue des cordeliers – 32190 Vic-Fezensac
+33(0)562063490
info@otaf32.com
www.tourismedartagnanenfezensac.com
Vic-Fezensac, capitale taumachique du
Gers, fait partie des grandes villes taurines
du Sud-Ouest de la France. Visite commen-
tée des arènes Joseph Fourniol (histoire de
la taumachie, des arènes...) et de l'espace
Museo Taurin (film sur les toros et la corrida)
proposée par l'Office de Tourisme.



Val d'Adour

AIGNAN

■ LE VILLAGE

Lat. : 43.69750 ; Long. : 0.08250



32290 Aignan
+33(0)562092257
info@coeursudouest-tourisme.com
www.marciactourisme.com
Charmant petit village. À voir : l'église Saint-
Saturnin du XII^e siècle avec sa tour et sa
lanterne haute de 35 m et dominée par une
coupole à 8 pans, les arènes. À proximité : les
églises de Fromentas et de Lartigue.

■ ESPACE PAUL FONTAN

Lat. : 43.69816 ; Long. : 0.08347

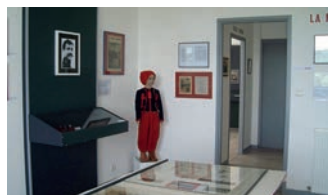

5 place du Colonel Parisot – 32290 Aignan
+33(0)562092893
briland@wanadoo.fr
Sur 50 m², découvrez ce capitaine de gendar-
merie, natif d'Aignan, à la personnalité aty-
pique, connu pour l'arrestation de la bande
à Bonnot, anarchiste. Paul Fontan s'est sou-
vent distingué par ses actes de courage et
de bravoure.

MADIRAN



■ LE VILLAGE

Lat. : 43.55003 ; Long. : -0.05741



65700 Madiran
+33(0)562963909
info@coeursudouest-tourisme.com
www.marciactourisme.com
L'histoire de Madiran débute au XI^e siècle
avec l'installation des moines bénédictins
qui fondent le Prieuré de Madiran. Son église
Sainte-Marie est classée au patrimoine his-
torique depuis 1996. Village fleuri, Madiran
possède aussi une très belle halle et des mai-
sons bourgeoises du XVIII^e siècle.

MARCIAC



■ VISITES GUIDÉES DE MARCIAC

Lat. : 43.52445 ; Long. : 0.16095



Maison Guichard – 21 place de l'Hôtel de ville
BP8 – 32230 Marcillac
+33(0)562082660
info@coeursudouest-tourisme.com
www.marciactourisme.com
Promenade articulée sur le plan original de la
cité et de ses vestiges, ponctuée d'informa-
tions sur les techniques de construction et la
vie quotidienne du Moyen-Âge : vie publique,
mais aussi vie religieuse à travers l'art sacré
du gothique rayonnant de l'église Notre-
Dame aux dimensions étonnantes.



■ LES TERRITOIRES DU JAZZ

Lat. : 43.52523 ; Long. : 0.16218



Place du Chevalier d'Antras – 32230 Marcillac
+33(0)562093803
mairie@marciac.fr
Les Territoires du Jazz, un espace scénogra-
phique ouvert à tous les publics, des plus
novices aux plus avertis. Lieu de mémoire à
la technologie de pointe, ces Territoires
proposent un voyage à travers toutes les
expressions du jazz de ses origines à ses
manifestations les plus contemporaines.



■ MUSÉUM D'HISTOIRE NATURELLE

Lat. : 43.52445 ; Long. : 0.16167



Mairie – 19 place de l'Hôtel de ville
32230 Marcillac
+33(0)562093803
mairie@marciac.fr

Belle collection d'oiseaux (300) et d'œufs
provenant principalement d'espèces indi-
gènes. Collection d'insectes, de reptiles,
de mammifères naturalisés, de coquillages
et coquilles de mollusques terrestres et
fluviales. Roches et minéraux. Paléontologie
(fossiles), préhistoire et ethnographie.



MAUBOURGUET



■ LA VILLE

Lat. : 43.46832 ; Long. : 0.03458

65700 Maubourguet
+33(0)562963909
info@coeursudouest-tourisme.com
www.marciactourisme.com

Commune emblématique du Val d'Adour
possédant 1 fleur dans le classement Vil-
lages Fleuris. Au carrefour de deux che-
mins, le GR 653 courant vers Compostelle
et le GR 101 se dirigeant vers Lourdes, et en
position idéale les vacanciers n'auront que
l'embarras du choix entre les montagnes,
les plages de l'Atlantique et la sérénité propre
à un séjour relaxant en pleine nature.

■ MUSÉE ARCHÉOLOGIQUE DE MAUBOURGUET

Lat. : 43.46688 ; Long. : 0.03469



140 allées Labarnès – 65700 Maubourguet
+33(0)562963009
En 1979, la mosaïque au Dieu Océan est mise
à jour au domaine de Saint-Girons. 33 ans
plus tard, c'est dans le musée archéologique
de la ville, que nous vous proposons de la

découvrir, avec 200000 années d'histoire jalonnées par les nombreuses pièces, de la Préhistoire au Moyen-Âge, découvertes à Maubourguet et dans les villages alentour.

MONTANER

■ **CHÂTEAU DE MONTANER**
Lat. : 43.34910 ; Long. : -0.01192



64460 Montaner
+33(0)59819829
chateaudumontaner@orange.fr
www.chateau-montaner.com
Ce surprenant château du XIV^e siècle est niché dans la campagne béarnaise. Grimpez les 186 marches du donjon et profitez d'une vue époustouflante sur la chaîne des Pyrénées. Le Château de Montaner, le rêve de Fébus. Une aventure interactive et ludique pour toute la famille!



PLAISANCE

■ **VISITES DE LA BASTIDE DE PLAISANCE**
Lat. : 43.60616 ; Long. : 0.04756



Office de Tourisme – 10 rue Adour
32160 Plaisance
+33(0)562694469
info@coeursudouest-tourisme.com
www.marciactourisme.com
Visite libre de la bastide de Plaisance, grâce à 4 circuits jalonnés de panneaux. Un parcours à la découverte de l'espace bâti et naturel du village : places à arcades, église néo-gothique, Grand Orgue neuf de 43 jeux...



RISCLE

■ **LA VILLE**
Lat. : 43.66304 ; Long. : -0.08204



Place de la Libération – 32400 Riscle
+33(0)562697401
info@coeursudouest-tourisme.com
www.marciactourisme.com
Ville culturelle et artistique située au cœur du vignoble gersois. Église Saint-Pierre classée Monument Historique, espace producteurs avec vente des produits du terroir à l'Office de Tourisme.



■ **ÉCOCENTRE PIERRE ET TERRE**
Lat. : 43.65507 ; Long. : -0.09469



Route de Saint-Mont – 32400 Riscle
+33(0)562698928
pierreetterre.communication@orange.fr
www.pierreetterre.org
Sur un site d'environ 2 ha, ce bâtiment bioclimatique à énergie positive sensibilise aux alternatives éco-citoyennes. Panneaux pédagogiques et espaces d'expositions (matériaux écologiques, enduits en terre...). Panneaux solaires thermiques et photovoltaïques, éolienne, système d'assainissement par filtres plantés... Librairie spécialisée. Mathé-riauthèque.



SAINT-LÉZER

■ **SITE ARCHÉOLOGIQUE DE CASTELBIEILH**
Lat. : 43.36798 ; Long. : 0.03198



65500 Saint-Lézer
+33(0)562376355
Le Castrum Bigorra est une fortification gallo-romaine au-dessus de la ville de Saint-Lézer. Au départ de l'esplanade de l'église, un sentier archéologique, avec panneaux explicatifs a été aménagé (compter environ 1h). Vous y verrez des vestiges de tours, des murailles romaines ou l'emplacement du village castral. Il ne reste, hélas, plus grand-chose des pierres des bâtiments d'autrefois.

SAINT-SEVER-DE-RUSTAN

■ **ABBAYE**
Lat. : 43.35131 ; Long. : 0.22502



65140 Saint-Sever-de-Rustan
+33(0)562316884 – +33(0)607792522
L'Abbaye de Saint-Sever de Rustan, située aux portes de la Bigorre, donne à voir l'histoire mouvementée de la région... Des chapiteaux romans aux voûtes gothiques sur croisée d'ogives, des façades classiques au faste des boiseries Louis XV, elle nous parvient, de destructions en reconstructions, comme un véritable condensé d'histoire de l'art! Visites commentées uniquement (45 minutes).



SARRAGACHIES

■ **LES VIEILLES VIGNES, INSCRITES AUX MONUMENTS HISTORIQUES**
Lat. : 43.68325 ; Long. : -0.05361



À Ninan – 32400 Sarragachies
Parcelle de vignes de près de 200 ans, qui a résisté au phylloxéra. Unique témoin d'une viticulture d'antan, ce site est le gardien d'une biodiversité viticole remarquable, avec près de 20 cépages locaux répertoriés. Premier et unique site végétal inscrit aux monuments historiques.



TARASTEIX

■ **ABBAYE NOTRE-DAME-DE-L'ESPÉRANCE**
Lat. : 43.31970 ; Long. : 0.00832



65320 Tarasteix
+33(0)562311193
Fondée au XIX^e siècle par H. Cohen elle connaît de nombreux renaissances. Utilisée comme prison en 1914-1918, convertie en hôtel-restaurant en 1956. La restauration débute en 1977, alors qu'elle est à l'abandon. À voir les salles voûtées, les oratoires et les statues en bois polychrome. Belle vue sur les Pyrénées. Cadre magnifique avec son parc exotique et l'accueil fraternel du Père Mercier.

TERMES-D'ARMAGNAC

■ **TOUR DE TERMES D'ARMAGNAC**
Lat. : 43.67152 ; Long. : -0.01313



32400 Termes-d'Armagnac
+33(0)562692512
contact@tourdetermes.fr
www.tourdetermes.fr
Tour du XIII^e s., classée Monument Historique. Ancien château des Seigneurs de Termes. Il abrite des personnages célèbres et des scènes de reconstitution de la vie quotidienne de la Gascogne médiévale (cuisine, armurerie, héraldique...). Panorama face à la vallée de l'Adour et aux Pyrénées depuis le sommet de la tour. Église et retable du XVIII^e siècle.



TILLAC

■ **LE VILLAGE**
Lat. : 43.47466 ; Long. : 0.27555
Office de Tourisme de Marciac
32170 Tillac
+33(0)562082660
info@coeursudouest-tourisme.com
www.marciactourisme.com

Village édifié à l'époque romaine pour le site et au X^e-XI^e siècle pour le castelnau. Différents éléments composent le patrimoine architectural du village, tels que la tour de l'horloge dite gorge ouverte, la tour carrée dite de Mirande, la rue médiévale avec ses arcades et maisons à colombages, l'ancien lavoir, l'église Saint-Jacques-le-Majeur.

VIC-EN-BIGORRE

■ **LE VILLAGE**
Lat. : 43.38600 ; Long. : 0.05514



65500 Vic-en-Bigorre
+33(0)562376355
info@coeursudouest-tourisme.com
www.coeursudouest-tourisme.com
Située au carrefour du Gers et du Béarn, entre montagne et océan, Vic-en-Bigorre a gardé de son passé des vestiges importants et une économie active (nombreux commerces et associations, un marché, un city-stade, aire de jeux...) qui fait de cette ville la plus importante du Pays du Val d'Adour.

Astarac

BARRAN

■ **LE VILLAGE**
Lat. : 43.61644 ; Long. : 0.44303



Office de Tourisme Val de Gers
14 avenue Elysée Duffrécou
32140 Masseube
+33(0)562661222
info@valdegerstourisme.com
www.valdegerstourisme.fr
Bastide fondée à la fin du XIII^e siècle. La Collégiale Saint-Jean-Baptiste (XII^e s.) a la particularité de posséder un clocher hélicoïdal. Tour porte, murailles, halle et embans. Lieu de passage du pèlerinage de Saint-Jacques-de-Compostelle (Via Tolosane). Visites guidées organisées par l'Office de Tourisme Val de Gers, des villages de Barran, de Mont d'Astarac et de Masseube.

BASSOUES

LE VILLAGE

Lat. : 43.58093 ; Long. : 0.24564



32320 Bassoues
+33(0)562709734
donjon.bassoues@orange.fr
www.bassoues.net

Bastide du XIII^e siècle : donjon de 43 m de hauteur, ancienne halle du XVI^e siècle, rue médiévale, église du XV^e siècle, Basilique Saint-Fris (neveu de Charles Martel) du XI^e siècle.



DONJON DE BASSOUES

Lat. : 43.57863 ; Long. : 0.24807



Rue Principale – 32320 Bassoues
+33(0)562709734
donjon.bassoues@orange.fr
www.bassoues.net

Donjon militaire datant de 1368 incroyablement conservé. D'une hauteur de 43 m, il est le plus haut donjon du Gers. À l'intérieur : 4 salles gothiques et un escalier à vis en haut duquel vous accédez au chemin de ronde avec ses 68 trous de mâchicoulis. Magnifique vue panoramique.



DURBAN

MOULIN À VENT DE DURBAN

Lat. : 43.53833 ; Long. : 0.57929



5 allées Pierre Bédât de Monlaur
32260 Seissan
+33(0)562661222
info@valdegerstourisme.com
www.valdegerstourisme.fr
Découvrez un des rares moulins à vent de la région à fabriquer encore de la farine. Reconstitué en 2018, par des artisans locaux, avec des matériaux du pays qu'on utilisait autrefois, sur son emplacement de l'époque, le moulin de Durban domine à 270 m d'altitude et offre un point de vue remarquable sur les coteaux et vallées gersois.



L'ISLE-DE-NOÉ

LE VILLAGE

Lat. : 43.58676 ; Long. : 0.41310



Rue du Général de Gaulle
32300 L'Isle-de-Noé
+33(0)562641721
mairieisledeeno@wanadoo.fr
Village situé à la jonction des rivières de la Petite Baise et de la Grande Baise. Église du XIII^e, son pont, et son château du XVIII^e siècle, entouré d'un parc de 12 hectares.

MASSEUBE



LE VILLAGE

Lat. : 43.42804 ; Long. : 0.57846



Office de Tourisme Val de Gers
14 avenue Elysée Duffrèchou
32140 Masseube
+33(0)562661222
info@valdegerstourisme.com
www.valdegerstourisme.fr
Bastide du XIII^e siècle : place à embans, maisons à colombages, maisons du XVI^e et XVIII^e siècle, vestige des remparts. Visites guidées organisées par l'Office de Tourisme Val de Gers, des villages de Barran, de Mont d'Astarac et de Masseube.



MIELAN

LE VILLAGE

Lat. : 43.42917 ; Long. : 0.30611



32170 Miellan
+33(0)562675226
mairie-mielan@wanadoo.fr
Bastide du XIII^e siècle. Place des arcades, maisons à colombages.

MIRANDE



VISITES GUIDÉES DE MIRANDE

Lat. : 43.51577 ; Long. : 0.40349



Office de Tourisme – 13 rue de l'Evêché
32300 Mirande
+33(0)562666810
contact@ot-mirande.com
www.tourisme-mirande-astarac.com
À voir : Cathédrale Sainte-Marie, chef-d'œuvre du gothique méridional (XV^e siècle), classée monument historique avec son porche unique en France, Musée des Beaux-Arts et arts décoratifs. Place à arcades, maisons anciennes, Tour de Rohan, remparts. Belle halle du XIX^e siècle.



MUSÉE DES BEAUX-ARTS

Lat. : 43.51527 ; Long. : 0.40344



Rue de l'Evêché – 32300 Mirande
+33(0)562668709
contact@ot-mirande.com
www.tourisme-mirande-astarac.com
Du fait de son ancienneté, le Musée des Beaux-Arts possède une remarquable collection de peintures italiennes, flamandes ou françaises, du XV^e au XIX^e, principalement consacrée au portrait, ainsi que des faïences issues des principaux ateliers du sud-ouest de la France.



MONT-D'ASTARAC

ÉGLISE SAINT-LAURENT

Lat. : 43.32825 ; Long. : 0.56824



32140 Mont-d'Astarac
+33(0)562669914
paroisse.masseube@wanadoo.fr
L'église Saint-Laurent date de la fin du XV^e siècle. Un porche reconstruit au XIX^e siècle protège l'entrée. Le vaste ensemble de peintures murales du chœur date des années 1490 et fait sa renommée. Visites guidées organisées par l'Office de Tourisme Val de Gers, des villages de Barran, de Mont d'Astarac et de Masseube.

MONTESQUIOU

LE VILLAGE

Lat. : 43.58000 ; Long. : 0.32806



32320 Montesquiou
+33(0)562709118
mairie.montesquiou@wanadoo.fr
Charmant castelneau bâti sur un coteau, étape des Chemins de Saint-Jacques-de-Compostelle. Vestiges de l'enceinte, ville fortifiée du XII^e siècle dont l'une des deux portes subsiste, église du XII^e siècle de style roman, maisons à encorbellements et à colombages.



SANSAN

SENTIER PALÉONTOLOGIQUE DE SANSAN

Lat. : 43.52790 ; Long. : 0.61509



Office de Tourisme Val de Gers
14 avenue Elysée Duffrèchou
32140 Masseube
+33(0)562661222
info@valdegerstourisme.com
www.paleosite-sansan.com

Partez à « La découverte du monde disparu » en suivant les traces d'Edouard Lartet. Grâce à 10 bornes interactives vous apprendrez comment cet avocat gersois découvrit un gisement paléontologique de premier plan qui révolutionna les théories scientifiques en vigueur et mit en lumière la faune et la flore du Miocène Moyen. Livret-jeu pour enfant disponible à l'Office de Tourisme Val de Gers ou téléchargeable sur le site internet.

SEISSAN

LE VILLAGE

Lat. : 43.49237 ; Long. : 0.59226



Office de Tourisme Val de Gers Allée Pierre Bédât de Monlaur – 32260 Seissan
+33(0)562661222
info@valdegerstourisme.com
www.seissan.fr
Cette bastide créée en 1288 vous révélera sa maison abbatiale du XV^e siècle à colombages et encorbellement, son église Notre-Dame-de-l'Assomption construite au XIII^e siècle mais possédant cependant des vitraux du XVI^e et des sculptures du XV^e siècle ainsi que sa Tour carrée du XII^e siècle.

Arrats et Save

BOULAUR

■ ABBAYE CISTERCIENNE DE BOULAUR

Lat. : 43.54097 ; Long. : 0.77474



Sainte-Marie de Boulaur Village
32450 Boulaur
+33(0)562654007
visites@boulaur.org - www.boulaur.org
L'Abbaye de Boulaur est un prieuré de l'ordre de Fontevrault, fondé au XI^e siècle, restauré et habité aujourd'hui par des moniales de l'Ordre de Cîteaux. L'église comprend 3 travées de voûtes gothiques et 2 travées Renaissance, des fresques du XIV^e couvrant les voûtes du chœur, un cloître du XVII^e siècle. Les offices religieux y sont chantés en grégorien.



CAZAUX-SAVÈS

■ CHÂTEAU DE CAUMONT

Lat. : 43.54917 ; Long. : 0.99111



32130 Cazaux-Savès
+33(0)562079420
contact@caumont.org - www.caumont.org

Édifice Renaissance du début du XVI^e siècle. Il vit naître en 1554 un célèbre Cadet de Gascogne, Jean-Louis de Nogaret de la Valette, Duc d'Epemon, qui servit Henri III, puis Henri IV et enfin Louis XIII. Propriété d'Armand, Marquis de Castelbajac, Ambassadeur de Napoléon III en Russie, ce château est habité par la même famille depuis plusieurs siècles.



COLOGNE

■ LE VILLAGE

Lat. : 43.72201 ; Long. : 0.97760



Office de Tourisme Bastides de Lomagne
12 place de la Halle - 32430 Cologne
+33(0)562069930
cologne@tourisme-bastidesdelomagne.fr
www.tourisme-bastidesdelomagne.fr
Bastide du XIII^e siècle possédant un urbanisme orthogonal, une place centrale, une halle du XIV^e siècle et qui a su marier dans ses architectures la pierre de Lomagne et la brique toulousaine. Église et trésor.



■ CENTRE D'INTERPRÉTATION DES BASTIDES

Lat. : 43.72205 ; Long. : 0.97665



Place de la Halle - 32430 Cologne
+33(0)562069930
cologne@tourisme-bastidesdelomagne.fr
www.tourisme-bastidesdelomagne.fr
Partez à la découverte de ces villages médiévaux typiques dans le Gers ! Exposition permanente sur la thématique « route des Bastides ».



GIMONT

■ LA VILLE

Lat. : 43.62640 ; Long. : 0.88333



32200 Gimont
+33(0)562677787
Gimont est devenu fief du foie gras non seulement grâce aux conserveries mondialement connues comme la Comtesse du Barry et les Ducs de Gascogne mais aussi grâce au succès de ses marchés au gras et de la « Grasse Matinée » du dimanche de novembre à fin mars.

■ CONSERVATOIRE DE LA VIE AGRICOLE ET RURALE D'AUTREFOIS

Lat. : 43.62649 ; Long. : 0.87851



Rue Pierre de Marcassus - 32200 Gimont
+33(0)562678279
jean.deve@free.fr
Dans un ancien bâtiment Gersois du XIX^e siècle, vous découvrirez, au travers de 1000 outils utilisés par nos ancêtres dans la maison, à la ferme ou à l'atelier entre 1850 et 1950, l'époque du travail uniquement manuel. Jean vous parlera de cette époque avec passion, uniquement sur rendez-vous.



■ MUSÉE CANTONAL

Lat. : 43.62761 ; Long. : 0.87595

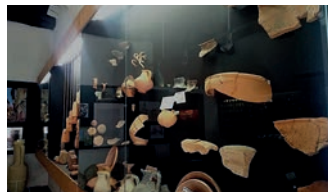

Halle centrale - 32200 Gimont
+33(0)562677787
contact@tourisme-3cag-gers.com
La visite du musée permet de connaître le riche passé de la région durant les différentes

périodes de l'histoire. Intéressante collection d'objets des périodes préhistorique, gallo-romaine, médiévale et paléontologique (fossiles).



L'ISLE-JOURDAIN



■ LA VILLE

Lat. : 43.61383 ; Long. : 1.08172



32600 L'Isle-Jourdain
+33(0)562072557
ot-gascognetoulousaine@orange.fr
www.tourisme-gascognetoulousaine.fr
Ville au charme d'une cité médiévale. Tour du XIV^e siècle, collégiale à l'architecture classique. Nombreux pigeonniers jalonnant les environs de L'Isle-Jourdain. Visite, jeu découverte de « L'Île au Trésor ».



■ MAISON CLAUDE AUGÉ

Lat. : 43.61281 ; Long. : 1.08152



Place de l'Hôtel de Ville - Hôtel de Ville -
32600 L'Isle-Jourdain
+33(0)562071949
accueil@mairie-islejourdain.fr
Bâtiment construit en 1903, classé Monument Historique pour ses vitraux. Décoration de type « Art Nouveau », cheminées en marbre. Plafonds à décor de plâtre. Deux représentations de la semeuse d'Eugène Grasset. Exposition sur les œuvres de Claude Augé, initiateur du Petit Larousse Illustré.



■ MUSÉE D'ART CAMPANAIRE

Lat. : 43.61290 ; Long. : 1.08198



Place de l'Hôtel de ville
32600 L'Isle-Jourdain
+33(0)562073001
musee.campanaire@mairie-islejourdain.fr
www.mairie-islejourdain.com/fr/musee-art-campanaire.asp

Situé dans les anciennes halles du XIX^e s., le Musée d'Art Campanaire est unique en son genre en Europe. Il présente plus de mille objets relatifs à l'art campanaire, dont le célèbre carillon de la Bastille (classé Monument Historique). Cloches, sonnailles ou carillons viennent des cinq continents et couvrent quatre millénaires de savoir-faire technique ou artistique.



LOMBEZ

■ CATHÉDRALE SAINTE-MARIE

Lat. : 43.47452 ; Long. : 0.91056



32220 Lombez
+33(0)562623220
lombez.mairie@wanadoo.fr
www.lombez-culture.com
La Cathédrale Sainte-Marie de Lombez a été siège épiscopal de 1317 jusqu'à la Révolution française. Découvrez son clocher de style gothique méridional, ses deux nefs inégales, ses piliers en forme de palmiers, ses vitraux du XVI^e siècle, ses orgues du XVIII^e, ses stalles, son baptistère et son trésor... Visite guidée sur demande.



MAUVEZIN



■ LE VILLAGE

Lat. : 43.73167 ; Long. : 0.87861



32120 Mauvezin
+33(0)562067947
mauvezin@tourisme-bastidesdelomagne.fr
www.tourisme-bastidesdelomagne.fr
Bastide du IX^e et X^e siècles, ancienne capitale du Fezensaget où vécut Jeanne d'Albret. Halle du XIV^e siècle, ruelles étroites, grande place, les terrasses du château, l'église et son orgue...

■ MUSÉE DES AMIS DE L'ARCHÉOLOGIE ET DE L'HISTOIRE

Lat. : 43.73006 ; Long. : 0.87761



10-12 rue du docteur Fauque
32120 Mauvezin
+33(0)562069115
carjac32@orange.fr
Le musée, installé dans des locaux municipaux est un lieu de rencontre et d'échange qui propose des collections permanentes (fossiles, pierres ouvragées, des monnaies, des documents préhistoriques et gallo-romains, des anciens outils agricoles et artisanaux) ainsi qu'une collection de photos anciennes sur Mauvezin et une exposition à thème.



MONFORT

■ LE VILLAGE

Lat. : 43.79556; Long. : 0.82250



Place de la mairie – 32120 Monfort
+33(0)562068326
mauvezin@tourisme-bastidesdelomagne.fr
www.tourisme-bastidesdelomagne.fr
Bastide fondée en 1275 par Géraud V, Comte d'Armagnac qui a gardé les traces médiévales. Place centrale bordée de « couverts », église Saint-Clément du XIII^e siècle, chapelle Saint-Blaise du XI-XII^e siècles et le Château d'Esclignac tous trois classés Monument Historique, complexe lavoir-abreuvoir-fontaine...

SAMATAN



■ LA VILLE

Lat. : 43.49306; Long. : 0.93083



32130 Samatan
+33(0)562623019
contact@samatan-gers.com
www.samatan-gers.com
Cité du foie gras avec un marché au gras classé « un des 10 plus beaux marchés de France » par le Guide Évasion Hachette (2016). Ville où naquit en 1530 François de Belleforest, poète humaniste et historien. À voir : les façades des 3 anciennes halles, gravure du milieu du XIX^e siècle à l'église. Médiathèque et base de loisirs.



■ MUSÉE DU FOIE GRAS ET TRADITIONS POPULAIRES

Lat. : 43.49190; Long. : 0.92994



3 rue Chanoine Dieuzaide – 32130 Samatan
+33(0)562625540
contact@tourisme-saves.com
www.tourisme-saves.com
Reconstitution d'une cuisine gasconne. Panneaux pédagogiques expliquant comment se forme le foie gras et les origines du gavage. Photos du marché au gras et présentation des appareils de gavage (du plus ancien au plus récent), ustensiles anciens évoquant la gastronomie.



SARAMON

■ LA VILLE

Lat. : 43.52306; Long. : 0.76556



32450 Saramon
+33(0)562654971
contact@tourisme-3cag-gers.com
www.tourisme-3cag-gers.com
Saramon s'est développé au IX^e s. autour d'un Prieuré dépendant de l'abbaye de Sorèze. À voir : Église romane avec retable baroque en bois doré du XVIII^e s. et chapelle du Sacré-cœur, Tour Carrée Saint-Victor de Damas, maisons Renaissance, porte de la Brèche, place centrale à couverts...

SARRANT



■ LE VILLAGE

Lat. : 43.77419; Long. : 0.92920



Mairie – 32120 Sarrant
+33(0)562650034
sarrant@tourisme-bastidesdelomagne.fr
www.tourisme-bastidesdelomagne.fr
Ancien village médiéval fortifié classé parmi « les plus beaux villages de France », et « Village de l'illustration[®] ». Sarrant conserve une partie de son enceinte polygonale. Tour-Porte fortifiée du XIV^e siècle, maisons à colombages encadrées dans les remparts.



SAUVETERRE

■ LE VILLAGE

Lat. : 43.45643; Long. : 0.85701



32220 Sauveterre
+33(0)562624322
sauveterregers@orange.fr
Culminant à 311 m et bordé par trois rivières (la Save, la Gesse et l'Esquinson), Sauveterre dispose d'une aire de pique-nique avec table d'orientation sur la motte ovale du Tupet où s'érigait le premier château du XI^e. Oratoire dédié à la Vierge à l'enfant. Église Saint-Amat avec ses fonts baptismaux en plomb du XIV^e. Puits en brique rose dans le village.

SIMORRE



■ LE VILLAGE

Lat. : 43.45080; Long. : 0.73586



+33(0)562677787
contact@tourisme-3cag-gers.com
www.tourisme-3cag-gers.com
Charmant village, avec son église fortifiée, sa vieille halle centrale, son musée, ses maisons à colombages et à encorbellements, son foirail et placettes ombragées qui invitent à la visite. L'atmosphère est agréable, autant que les nuits musicales et conviviales sur la place.



■ MUSÉE PAYSAN D'ÉMILE

Lat. : 43.45150; Long. : 0.73393



La bourdette sud – 1 avenue de la Bourdette
32420 Simorre
+33(0)562623664 – +33(0)678309912
museepaysan@yahoo.fr
www.museepaysan.fr

Le Musée Paysan d'Émile est un lieu de culture et de mémoire qui se visite en prenant le temps. La vie quotidienne des paysans gascons au début du XX^e siècle y est racontée par des centaines d'objets, ustensiles et documents, répartis par thèmes dans 9 salles et 3 espaces extérieurs. « Rallye Junior » pour les enfants. Possibilité de visite audioguidée avec application numérique sur tablette.



SOLOMIAC

■ LA VILLE

Lat. : 43.80460; Long. : 0.89720



Office de Tourisme Bastides de Lomagne
BIT de Mauvezin – 32120 Solomiac
+33(0)562067947
mauvezin@tourisme-bastidesdelomagne.fr
www.tourisme-bastidesdelomagne.fr
Solomiac est une bastide fondée en 1332. De ses origines, le village a conservé quelques maisons à colombage, une place principale entourée d'arcades avec au milieu une halle du XIV^e siècle qui possède encore à l'étage les vestiges de l'ancienne salle des Consuls et son patrimoine rural : moulins, lavoirs, pigeonniers.

Lomagne

CASTÉRA-LECTOUROIS



■ LE VILLAGE

Lat. : 43.97479; Long. : 0.61116

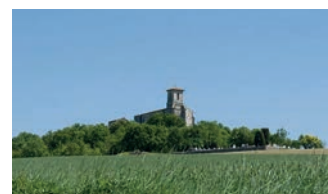

32700 Castéra-Lectourois
+33(0)562687338
mairiedecasterallectourois@gmail.com
https://castera-lectourois.fr
Situé sur un éperon rocheux, cette bastide a été bâtie à partir du XVII^e siècle sur des fortifications du XIII^e-XIV^e siècles. Vous pourrez apercevoir de belles maisons anciennes, un puits du XIII^e siècle, l'église Sainte-Madeleine du XV^e siècle ou encore accéder à une terrasse à la vue imprenable sur la campagne gersoise.

FLAMARENS

■ CHÂTEAU DE FLAMARENS

Lat. : 44.01664; Long. : 0.79196

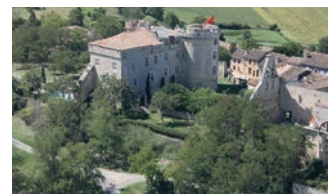

32340 Flamarens
+33(0)620300352
a.gadel@me.com
http://artterre32.fr/historique
Le château de Flamarens construit au XIII^e siècle sur une motte féodale est un des spécimens les plus représentatifs de l'architecture gasconne. Depuis 1983, l'actuel propriétaire a entrepris de restaurer ce monument situé sur la route de Saint-Jacques-de-Compostelle.



FLEURANCE



■ VISITES GUIDÉES DE FLEURANCE

Lat. : 43.84824; Long. : 0.66337



62 rue Gambetta – 32500 Fleurance
+33(0)562640000
contact@otgl.fr
www.gascogne-lomagne.com
Bastide du XIII^e siècle avec place centrale bordée d'arcades et de pierres. Église de style gothique méridional du XVI^e siècle (vitraux d'Amat de Moles). Halle du XIX^e siècle et les Statues Fontaines situées aux 4 coins de la halle représentant les 4 saisons. Durée de la visite : 1h.



L'ISLE-BOUZON

LE VILLAGE

Lat. : 43.92704 ; Long. : 0.72858



Office de Tourisme – Place de la mairie
32380 Saint-Clar
+33(0)562663445
tourisme-saintclar@cdbl32.fr
www.tourisme-bastidesdelomagne.fr
Le castelnau, bâti sur un à-pic calcaire, domine la vallée de l'Aurore. Il doit son nom à la 1^{re} forteresse située au bord de la rivière et aux premiers co-seigneurs du lieu. À voir l'église, l'ancien groupe scolaire, le travail du forgeron, l'échauguette, les remparts du château médiéval, le chemin des senteurs, le pigeonnier du xv^e s., la fontaine, l'abreuvoir et le lavoir, ainsi que le point de vue depuis le chemin de ronde.



LA ROMIEU



COLLÉGIALE DE LA ROMIEU

Lat. : 43.98174 ; Long. : 0.49829



Rue Docteur Lucante – 32480 La Romieu
+33(0)562288633
laromieu-i@wanadoo.fr – www.la-romieu.fr
L'ensemble collégial Saint-Pierre, classé au Patrimoine Mondial de l'Humanité, fut fondé au xiv^e s. par le Cardinal Arnaud d'Aux, personnage influent de la cour pontificale de Clément V. Vous pouvez visiter la collégiale, le cloître, les deux tours, le chemin de ronde, découvrir les fresques. Et dans le village, les chats de la légende d'Angéline. Langue pratiquée supplémentaire le braille.



LA SAUVETAT

CHÂTEAU DE SERILLAC

Lat. : 43.85407 ; Long. : 0.54078



32500 La Sauvetat
+33(0)687862991
hjbuchet@gmail.com
Château féodal datant de la fin du xiii^e siècle. Accès par un châtelet (xii^e) donnant sur une cour d'honneur. Sauvetage entrepris en 2006 : d'importants travaux de maçonnerie, de charpente et de menuiserie ont été effectués. L'intégralité des toitures et des planchers a été restituée (y compris les plafonds à la française).



LECTOURE



VISITES GUIDÉES DE LECTOURE

Lat. : 43.93370 ; Long. : 0.62344



Office de Tourisme
Place Général de Gaulle – 32700 Lectoure
+33(0)562640000
contact@otgl.fr
www.gascogne-lomagne.com
L'Office de Tourisme propose des visites permettant d'apprécier les richesses de cette ville d'art : Cathédrale Saint-Gervais du xiii^e et xviii^e siècles, ancien palais épiscopal, fontaine de Diane du xii^e, tour du Bourreau, tour d'Albinhac, hôtels particuliers...



MUSÉE ARCHÉOLOGIQUE & SES 3 SALLES

Lat. : 43.93364 ; Long. : 0.62364



Place du général de Gaulle – Hôtel de Ville
32700 Lectoure
+33(0)562685519
musee@mairie-lectoure.fr
www.patrimoine-musees-gers.fr
Le Musée Archéologique de Lectoure est installé dans le cadre remarquable des caves voûtées de l'Hôtel de Ville. Présentant des ensembles d'archéologie gallo-romains, il se distingue par une collection d'autels de culte dits « tauroboliques » du ii^e-iii^e s. de notre ère et par une salle souvenir dédiée au Maréchal d'Empire Lannes, né à Lectoure en 1769.



MUSÉE D'ART SACRÉ

Lat. : 43.93380 ; Long. : 0.62338



Office de Tourisme Gascogne Lomagne
Place du Général de Gaulle
32700 Lectoure
+33(0)562687022
contact@otgl.fr
www.lectoure.fr/fr-musee+archeologique.html
Musée aménagé dans la base du clocher qui comprend 4 salles : le Trésor composé de pièces d'orfèvrerie, vases du xix^e siècle, paperoles et vêtements liturgiques, les 2 espaces à l'entrée de la Cathédrale ainsi que les salles anciennes.



MIRADOUX

BASTIDE DE MIRADOUX

Lat. : 43.99816 ; Long. : 0.75621



32340 Miradoux
+33(0)562640000
contact@otgl.fr
www.gascogne-lomagne.com
Ancienne bastide fondée au xiii^e siècle. Tours circulaires, halle du xv^e, Château de Fieux (style Renaissance) du xix^e siècle, église du xiii^e siècle classée Monument Historique.

MIRAMONT-LATOUR

SITE DE LATOUR

Lat. : 43.78319 ; Long. : 0.68468



Latour – 32390 Miramont-Latour
+33(0)562622799
Château origine du xiii^e s. Berceau des Mousquetaires. Le site présente au visiteur un rare ensemble sur le travail et la vie rurale de nos ancêtres sur 1500 m², 15 salles, 15 métiers, cave, cuisine, chambre. À voir également : un pigeonnier et un retable du xvii^e s. classés Monument Historique.



PLIEUX

CHÂTEAU DE PLIEUX

Lat. : 43.95048 ; Long. : 0.73219



Village – 32340 Plieux
+33(0)562286086
www.renaud-camus.net/chateau-de-plieux
Forteresse médiévale de type « château gascon », édifiée vers 1340. Château éclairé par le percement de nombreuses fenêtres à la Renaissance. Siège de l'association Pli selon Pli, qui organise de grandes expositions d'art contemporain : Jean-Paul Marcheschi, Eugène Leroy, Miro, Christian Boltanski...



SAINT-AVIT-FRANDAT

CHÂTEAU DE LACASSAGNE

Lat. : 43.97389 ; Long. : 0.65262

La Cassagne – 32700 Saint-Avit-Frandat
+33(0)562688324
Le château abrite la Salle des Chevaliers de Malte datant du 17^e s. : reconstitution de la Chambre du Grand Conseil de l'Ordre, située à La Valette, capitale de l'île de Malte. Visites guidées sur RDV.



SAINT-CLAR

VISITES GUIDÉES DE SAINT-CLAR

Lat. : 43.89200 ; Long. : 0.77085



Office de Tourisme – Place de la Mairie
32380 Saint-Clar
+33(0)562663445
saint-clar@tourisme-bastidesdelomagne.fr
www.tourisme-bastidesdelomagne.fr
Capitale de l'ail blanc et unique bastide avec 2 places à cornières. Halle du xiii^e siècle sur piliers de bois, maisons à colombages, église du xii^e et xiv^e siècle avec clocher trilobé.



MUSÉE DE L'ÉCOLE PUBLIQUE

Lat. : 43.89115 ; Long. : 0.76838



1 rue de la Poste – 32380 Saint-Clar
+33(0)562663278
musee-de-lecole-publique@wanadoo.fr
www.musee-ecole-publique.fr
Le musée propose un voyage dans l'histoire de l'École Publique autour d'une série de 7 salles relatant l'évolution de l'enseignement en France. La reconstitution d'une salle de classe des années 30 vous fera replonger dans les odeurs et les sensations de votre enfance. Des animations sont proposées (dictée à l'ancienne, certificat d'études) pour les groupes.



SAINT-CRÉAC

LE VILLAGE

Lat. : 43.92160 ; Long. : 0.80182



Office de Tourisme – Place de la mairie
32380 Saint-Clar
+33(0)562663445
saint-clar@tourisme-bastidesdelomagne.fr
www.tourisme-bastidesdelomagne.fr
Village fondé au vi^e siècle par Saint-Créac, Evêque de Lectoure et martyr. Église de Saint-Loup (xii^e s.) dont le chevet roman est orné de peintures murales de style gréco-byzantin. À noter aussi de beaux vitraux représentant Saint-Loup, une remarquable Pieta en bois polychrome (xvi^e s.), petit abreuvoir en pierre, lavoir en brique de forme circulaire à ciel ouvert, ferme fortifiée, ancienne commanderie des templiers.



TERRAUBE

LE VILLAGE

Lat. : 43.90611; Long. : 0.55157



Office de Tourisme Gascogne Lomagne
32700 Terraube
+33(0)562640000
contact@otgl.fr
www.gascogne-lomagne.com

Le village avec son château fort, typique « château gascon » datant du XIII^e siècle domine les champs qui l'entourent. À voir également, son église placée au centre du village et célèbre pour son orgue, l'un des plus prestigieux de France.

TOURNECOUPE

LE VILLAGE

Lat. : 43.86282; Long. : 0.81022



Office de Tourisme – Place de la Mairie
32380 Saint-Clar
+33(0)562663445
saint-clar@tourisme-bastidesdelomagne.fr
www.tourisme-bastidesdelomagne.fr
Village perché de caractère, ancien castelnau (XIII^e s) sur un promontoire qui domine la vallée de l'Arratz. À voir rues longitudinales et transversales, remparts avec 2 portes fortifiées en berceau plein cintre, chapelle du château (XVI^e s. inscrite à l'inventaire spécial des Monuments Historiques), avec clocher octogonal à base carrée, lavoir rectangulaire à flanc de rocher et vue sur la campagne environnante.



Auch et sa région

AUCH



VISITES GUIDÉES D'AUCH

Lat. : 43.64642; Long. : 0.58514



Office de Tourisme Grand Auch Cœur de Gascogne – 3 place de la République
32000 Auch
+33(0)562052289
info@auch-tourisme.com
www.auch-tourisme.com
Venez découvrir, en compagnie d'un guide-conférencier agréé, le cœur de la ville d'Auch, ancienne cité gallo-romaine, capitale de la Gascogne : les pouterles, la Cathédrale Sainte-Marie, la tour d'Armagnac, l'escalier monumental, l'Hôtel de Ville avec sa Salle

des Illustres et son théâtre à l'italienne, le trésor de la Cathédrale, le collège Salinis, le couvent des Cordeliers...



CATHÉDRALE SAINTE-MARIE

Lat. : 43.64634; Long. : 0.58531



Place de la République – 32000 Auch
+33(0)562052289
info@auch-tourisme.com
www.auch-tourisme.com
La Cathédrale Sainte-Marie, construite du XVI^e au XVII^e siècle, haut lieu de pèlerinage et sanctuaire marial classé au Patrimoine Mondial de l'Humanité, est une halte spirituelle sur les chemins de Saint-Jacques... À voir : les vitraux réalisés par A. de Moles en 1513, les stalles du chœur, la mise au tombeau, les retables, les orgues.



MUSÉE DU TRÉSOR DE LA CATHÉDRALE

Lat. : 43.64600; Long. : 0.58658



Place Salinis – 32000 Auch
+33(0)562059503
info@auch-tourisme.com
www.auch-tresorcathedrale.com
Musée présentant sur 300 m² plus de 200 objets d'arts religieux. Centre d'interprétation de la Cathédrale Sainte-Marie d'Auch, des bâtiments de l'ancien tribunal ecclésiastique (salles d'audiences, cachots) et du quartier des chanoines (vestiges de la salle capitulaire).



BIRAN

LE VILLAGE

Lat. : 43.69545; Long. : 0.41669



32350 Biran
+33(0)562052289
info@auch-tourisme.com
www.auch-tourisme.com
Ancien Castelnau du XIII^e siècle, implanté en surplomb d'un éperon calcaire, Biran a conservé sa forme initiale. Fondé par un seigneur de la famille Biran, on y entre par la porte-tour qui fait fonction de clocher depuis 1666. Une unique rue ouvre sur la place où se tient l'église qui renferme un remarquable retable de pierre chef-d'œuvre de l'Art Baroque du XVII^e siècle. À voir également les restes du château et sa tour de guet carrée...

PILE GALLO-ROMAINE LA TURRAQUE

Lat. : 43.68474; Long. : 0.39718



32350 Biran
+33(0)562052289
info@auch-tourisme.com
www.auch-tourisme.com
La Pile gallo-romaine de la Turraque Monument Historique depuis 1875, est une des mieux conservée, des plus imposante et certainement la plus connue. Avec plus de 11 m de hauteur, elle date du III^e siècle, elle serait la riche sépulture d'un grand propriétaire de villa.

CASTELNAU-BARBARENS



VISITES GUIDÉES DE CASTELNAU-BARBARENS

Lat. : 43.57640; Long. : 0.73333



Office de Tourisme Grand Auch Cœur de Gascogne – 3 place de la République – 32000 Auch
+33(0)562052289
info@auch-tourisme.com
www.auch-tourisme.com
Aux XI^e-XII^e siècles, l'habitat se regroupe sous forme de castelnau, sur des sites à hauteur, comme à Castelnau-Barbarens, bourg formé autour du château (aujourd'hui disparu) des comtes d'Astarac. Découvrez au fil des pouterles les maisons aux matériaux traditionnels et les embans pittoresques où les artisans tenaient boutique, ainsi que l'église Sainte-Quitterie et la chapelle Notre-Dame-de-Pitié.



CASTÉRA-VERDUZAN



LE VILLAGE

Lat. : 43.80542; Long. : 0.42857



32410 Castéra-Verduzan
+33(0)562052289
info@auch-tourisme.com
www.auch-tourisme.com
Station thermale fondée sous Louis XV, située à mi-chemin entre Auch et Condom. Elle doit sa renommée à un enfant du village, le célèbre professeur de médecine Odilon Lannelongue (1840-1911). Il travailla auprès de Pasteur, soigna Poincaré, Fallières et opéra Sarah Bernard.

JEGUN

LE VILLAGE

Lat. : 43.75861; Long. : 0.45944



32360 Jegun
+33(0)562052289
info@auch-tourisme.com
www.auch-tourisme.com
Ville fondée au XI^e siècle, fortifiée et aménagée en Bastide vers 1180 par Bernard IV, comte d'Armagnac. Maison Renaissance dans laquelle Henri IV aurait séjourné, église romane Sainte-Candide, belles demeures médiévales, Château de Lescout...

LAVARDENS



LE VILLAGE

Lat. : 43.76051; Long. : 0.51201



32360 Lavardens
lavardens.mairie@wanadoo.fr
Lavardens, derrière la façade ouest de son impressionnant château (XII^e-XIV^e) surplombant la campagne gersoise, se découvre comme un des plus beaux villages de France avec son église (XIII^e) et ses ruelles médiévales.



CHÂTEAU DE LAVARDENS

Lat. : 43.76086; Long. : 0.51134



32360 Lavardens
+33(0)562581061
contact@chateaulavardens.com
www.chateaulavardens.com
Site patrimonial d'exception, fief et capitale militaire des comtes d'Armagnac depuis le XII^e s. Le Château présente des prouesses architecturales uniques telles que les tours sur trompe. À découvrir : ses pavements uniques ocre et brique, ses galeries extérieures, sa vue panoramique sur la campagne et ses expositions temporaires.



MONTAUT-LES-CRÉNEAUX



■ VISITES GUIDÉES DE MONTAUT-LES-CRÉNEAUX
Lat. : 43.69380; Long. : 0.65894



Office de Tourisme Grand Auch Cœur de Gascogne – 32000 Auch
+33(0)562052289
info@auch-tourisme.com
www.auch-tourisme.com
Visible de loin, le clocher de Montaut signale un bourg perché sur le sommet d'une colline. Au cœur de l'enceinte du castelnau dont subsiste une tour-porte restaurée, laissez-vous guider de l'église romane au château médiéval, en passant par des ruelles aux nombreuses maisons en pan de bois et au charme pittoresque.



MONTÉGUT



■ LE VILLAGE
Lat. : 43.65148; Long. : 0.64542



32550 Montégut
+33(0)562052243
commune.montegut@wanadoo.fr
Perché autour d'un imposant château, c'est la disposition des lieux qui lui a valu son nom, attribué depuis la période romaine ou gallo-romaine (Monte Accuto). À proximité, sur la commune se trouve le château de Roquetaillade (XIX^e siècle).

ORDAN-LARROQUE



■ LE VILLAGE
Lat. : 43.67949; Long. : 0.46637



32350 Ordan-Larroque
+33(0)562052289
info@auch-tourisme.com
www.auch-tourisme.com
Fièrement perché sur son éperon rocheux, la première pierre du Castelnau a été posée au XII^e siècle. Là vous aurez la chance d'observer l'un des plus beaux et des plus vieux érables champêtres de France. L'époque romaine a laissé en Ordan de nombreux vestiges tels les villas gallo-romaines dont celle de Cassan où les fouilles ont permis de rassembler, dans le conservatoire municipal, une riche collection du passé.

■ CONSERVATOIRE MUNICIPAL D'ARCHÉOLOGIE ET D'HISTOIRE

Lat. : 43.68724; Long. : 0.46040



Mairie – 32350 Ordan-Larroque
+33(0)562646009
communeordanlarroque@wanadoo.fr
L'essentiel des objets présentés au Conservatoire provient de fouilles issues de la Villa Gallo-Romaine de Cassan et autres sites de la commune. La visite permet une rétrospective de l'histoire de l'humanité, valorise l'époque des fouilles et crée une liaison vers les temps modernes. Curiosité : molières de gomphothérium (+ de 15 millions d'années).



PAVIE



■ VISITES GUIDÉES DE PAVIE
Lat. : 43.61090; Long. : 0.59417



Office de Tourisme Grand Auch Cœur de Gascogne – 3 place de la République
32000 Auch
+33(0)562052289
info@auch-tourisme.com
www.auch-tourisme.com
Le comte d'Astarac et l'abbé de Berdoues fondent en 1281 la bastide de Pavie sous l'impulsion d'Eustache de Beaumarchais, représentant du pouvoir royal. Partez sur les traces du bourg médiéval, à la recherche de sa halle et de ses fortifications, puis explorez son église paroissiale et son couvent des Carmes.



PESSAN

■ VISITES GUIDÉES DE PESSAN
Lat. : 43.62099; Long. : 0.64918



Office de Tourisme Grand Auch Cœur de Gascogne – 3 place de la République
32000 Auch
+33(0)562052289
info@auch-tourisme.com
www.auch-tourisme.com
Cité dès 817 et très vite entouré par un village, le monastère de Pessan est situé sur une colline dominant la vallée de l'Arçon. Si les bâtiments conventuels ont aujourd'hui disparu, la tour-porte et les nombreuses maisons à pans de bois et calcaire ont conservé leur charme pittoresque.



■ MUSÉE D'ARCHÉOLOGIE ROMAINE ET MONNAIES ANCIENNES

Lat. : 43.62092; Long. : 0.64785



Mairie – 32550 Pessan
+33(0)562632866
mairie.de.pessan@wanadoo.fr
Vitrine de deux étagères contenant : monnaies romaines, pierres, silex préhistoriques, débris de vases gallo-romains, morceaux de poteries gallo-romaines III^e siècle, mosaïques du IV^e siècle (Millau et Gaillac), haches néolithique de Pessan, lampes I^{er} siècle, lampes en cuivre, armes, balance romaine.

TOURISME DE MÉMOIRE

REMEMBRANCE TOURISM

Armagnac

CASTELNAU-SUR-L'AUVIGNON

■ LE VILLAGE
Lat. : 43.97333; Long. : 0.45750



Village – 32100 Castelnau-sur-l'Auvignon
+33(0)562280080
contact@tourisme-condom.com
www.tourisme-condom.com
Village martyr de la Seconde Guerre Mondiale suite à la bataille du 21 juin 1944 qui fera de nombreux morts, locaux, résistants européens, et laissera le village entièrement ruiné. Un monument a été élevé à l'ouest du village.



PANTJAS

■ MÉMORIAL BATAILLON DE L'ARMAGNAC

Lat. : 43.82085; Long. : -0.09160



32110 Panjas
+33(0)562090725
mairiedepanjas@wanadoo.fr
Haut lieu de la Résistance de la Seconde

Guerre Mondiale. Mémorial à la mémoire du Colonel Parisot, de l'Abbé Tales et aux héros du Bataillon de l'Armagnac.

Arrats et Save

VILLEFRANCHE

■ MAQUIS DE MEILHAN
Lat. : 43.41628; Long. : 0.70008



32420 Villefranche
+33(0)562653444
Lieu de mémoire, site et mémorial érigé à la mémoire des 67 maquisards massacrés par les Allemands le 7 juillet 1944.

Lomagne

BRUGNENS

■ MUSÉE DES ANCIENS COMBATTANTS POUR LA LIBERTÉ
Lat. : 43.84121; Long. : 0.69810



Malherbe – 32500 Brugnens
+33(0)562061451
elian.dasilva@wanadoo.fr
www.cheminsdememoire.gouv.fr
Musée militaire évoquant les guerres de 1914/1918, de 1939/1945 et la résistance dans le Gers. Visites pédagogiques pour les enfants.



Auch et sa région

AUCH

■ MUSÉE DE LA RÉSISTANCE ET DE LA DÉPORTATION
Lat. : 43.64928; Long. : 0.58568



Rue Pagodeoutés – 32000 Auch
+33(0)562050132
sec.sd32@onacvfg.fr
Le musée de la Résistance présente des objets en rapport avec la guerre de 39/45. Des photographies retracent cette époque. À voir : matériel de sabotage, de propagande, de sans-filiste d'époque, mannequins sous uniforme...



LIEUX INSOLITES ET CULTURELS

ORIGINAL AND CULTURAL PLACES

Armagnac CONDOM

■ **LA LIBRAIRIE GOURMANDE**
Lat. : 43.95815; Long. : 0.37220



3 Place Bossuet – 32100 Condom
+33(0)562281735
Lieu idéal pour consulter et acheter des livres neufs pour tous. Nombreux ouvrages sur des thèmes variés : Gascogne, activités de plein air, romans... Vous pouvez déguster sur place des pâtisseries maison, des glaces...



MONTREAL-DU-GER

■ **LA FABRIQUE À SOUVENIRS**
Lat. : 43.94989; Long. : 0.20042



Office de Tourisme – Place de l'Hôtel de ville
32250 Montréal-du-Gers
+33(0)562294285
accueil@tourisme-condom.com
www.tourisme-condom.com
L'Office de Tourisme vous invite à mettre vos 5 sens en éveil dans un espace scénographié à la découverte de nos trésors et du vignoble Armagnac-Gascogne, à travers malles ludiques, jeux, boîtes à secrets, fresque...



VIC-FEZENSAC

■ **AUTREFOIS EN GASCOGNE**
Lat. : 43.75937; Long. : 0.20935
Lagraulas – 32190 Vic-Fezensac
+33(0)682938769
aude.gabard@orange.fr
« Autrefois en Gascogne » propose des antiquités (meubles et objets des XVII^e, XVIII^e et XIX^e siècles), mais également des pièces de brocante avec des curiosités.



Val d'Adour

AIGNAN

■ **BROCANTHÉ LA BELLE HISTOIRE**
Lat. : 43.69783; Long. : 0.08346



14 place du Colonel Parisot – 32290 Aignan
+33(0)562081526
brocathelabellehistoire@orange.fr
Un lieu décalé mêlant brocante et dégustation de produits locaux.



■ **VILLAGE WESTERN « CARCHET CITY »**
Lat. : 43.67283; Long. : 0.06979



32290 Aignan
+33(0)689036755
carchetcity@gmail.com
http://carchet.blogspot.fr
Bienvenue au cœur du Far West ! Dans ce village western profitez de la musique country, flânez au saloon ou frémissez devant un duel entre hors-la-loi et shérif...

MARCIAC

■ **MAGASIN BIO L'ESSENTIEL**
Lat. : 43.52617; Long. : 0.16085



76 chemin de Ronde – 32230 Marciac
+33(0)562690793
lessentiel32@gmail.com
www.lessentiel-marciac.fr
Magasin de vente de produits bio et librairie.

Arrats et Save

LOMBEZ

■ **MAISON DES ÉCRITURES LOMBEZ OCCITANIE**
Lat. : 43.47526; Long. : 0.91123



4 rue Notre Dame – 32220 Lombez
+33(0)562603047
contact@maison-ecritures.fr
www.maison-ecritures.fr
La Maison des Écritures Lombez Occitanie

est une résidence d'écrivains. Elle accueille également de nombreuses expositions, conférences, rencontres culturelles, ateliers d'écriture et initiations à l'histoire de l'art.

■ **MÉDIATHÈQUE MUNICIPALE**
Lat. : 43.47526; Long. : 0.91145



4 rue Notre Dame – 32220 Lombez
+33(0)562603045
mediatheque-lombez@orange.fr
www.lombez-gers.com/culture/
mediatheque_lombez-12.html
Médiathèque municipale de Lombez pour enfants et adultes, consultation gratuite possible sur place de livres, CD, DVD, etc. Sur place : expositions, wifi gratuit, accueil de groupes.



SARRANT

■ **DES LIVRES ET VOUS LA LIBRAIRIE**
Lat. : 43.77387; Long. : 0.92846



Place de l'Eglise – 32120 Sarrant
+33(0)562050951
info@lires.org – www.lires.org
Venez découvrir ce lieu convivial, intergénérationnel ! À toute heure de la journée, venez déguster des produits locaux de qualité, dont les fameuses tartines salées ou sucrées, entouré de livres.

Lomagne

FLEURANCE

■ **DÔME DU HAMEAU DES ÉTOILES**
Lat. : 43.81506; Long. : 0.61655



Domaine de Haumont – 32500 Fleurance
+33(0)562060976
contact@fermedesetoiles.fr
www.fermedesetoiles.fr
Salle de spectacle unique en Europe, l'immense coupole du Dôme s'ouvre au-dessus de vos têtes et dévoile le plus grand planétarium au monde : notre ciel ! Son équipement moderne vous fera voyager parmi les étoiles.



LECTOURE

■ **LE COCHON BLEU**
Lat. : 43.93410; Long. : 0.62522



52 rue Nationale – 32700 Lectoure
+33(0)950532290
librairiecochonbleu@gmail.com
Bien plus qu'une librairie traditionnelle, c'est un lieu d'échanges pour tous ceux qui voudront s'accorder une pause autour d'un café ou de tapas. Séances de rencontres et de dédicaces avec des auteurs toute l'année.

■ **VILLAGE DE BROCANTEURS ANTIQUITÉS**
Lat. : 43.93579; Long. : 0.61603

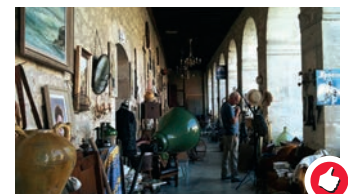

Cours d'Armagnac – 32700 Lectoure
+33(0)673017245
Ce lieu regorge de surprises, de trésors, d'antiquités, pour une balade dans les 13 salles du prestigieux édifice chargé d'histoire. Vous aurez en plus le plaisir d'y découvrir des pièces étonnantes et rares...

MAUROUX

■ **LA FERME DES ÉTOILES**
Lat. : 43.91931; Long. : 0.81988



Le Corneillon – 32380 Maury
+33(0)562060976
contact@fermedesetoiles.fr
www.fermedesetoiles.fr

■ **DÎNER-VEILLÉE**
Savourez un repas traditionnel gascon et évadez-vous le temps d'une veillée aux étoiles... Accompagnés d'un médiateur scientifique passionné, vous aurez la chance d'observer de nombreuses merveilles célestes grâce à des instruments performants tels que le télescope de 620 mm et l'une des plus grande paire de jumelles au monde !

■ **SIMULATEURS DE VOL**
Découvrez le monde fascinant de l'aéronautique et apprenez à piloter sur un puissant simulateur de vol entièrement équipé (manettes, pédales, sièges dynamiques). Pilotez un avion en immersion totale avec les lunettes Oculus Rift.

■ **PLANÉTIARIUM HUBERT REEVES**
Spectacle immersif à 360° pour redécouvrir le Ciel et apprendre à se repérer parmi les constellations.



Auch et sa région

AUCH

■ **ARTS ET GASCOGNE**
Lat. : 43.64730; Long. : 0.58518

18 rue Dessoles – 32000 Auch
+33(0)981678787
artsetgascogne@gmail.com
Boutique de DVD indépendants, culturels
et éclectiques. Vins d'artistes. Expo-vente
d'artistes locaux. Carterie culturelle.



■ **LE MIGOU**
Lat. : 43.64797; Long. : 0.58623

27 rue Dessoles – 32000 Auch
+33(0)562054707
www.lemigou.com
Au cœur de la rue piétonne, cette librairie
– tartinerie propose des plats aussi sympa-
thiques que sa sélection d'ouvrage. Spéciali-
sée dans la bande dessinée sous toutes ses
formes, si vous êtes fans des petites bulles,
vous trouverez de vrais trésors!

■ **TRIGONE**
Lat. : 43.69497; Long. : 0.60627

ZI Lamothe – Rue Jacqueline Auriol
32000 Auch
+33(0)562622515
sylvie.bourrust@trigone-gers.fr
Centre de tri des déchets issus de la collecte
sélective. Visite de la chaîne et vidéo (le recy-
clage et le devenir des autres déchets).



CASTÉRA-VERDUZAN

■ **BUCCOTHERM®**
Lat. : 43.80609; Long. : 0.43215



Laboratoire Odost – 23 Rue du Lac
32410 Castéra-Verduzan
+33(0)562681140
contact@buccotherm.com
www.buccotherm.com
Découvrez les secrets de fabrication d'un
dentifrice ou d'autres produits d'hygiène
du quotidien à base d'eau thermale! Visite
commentée du laboratoire. Inscription au
bureau d'information touristique de Castéra-
Verduzan.



LAND ART

Arrats et Save

AUBIET

■ **LA NOURRICE**
Lat. : 43.64500; Long. : 0.78654



32270 Aubiet
+33(0)623796988
lanourriceaubiet@gmail.com
La Nourrice, jardin forêt comestible et habi-
table, voit peu à peu le jour. L'artiste, Olivier
Nattes, cherche à créer un espace nouveau,
autour de l'idée de paysage habité, où culture
et nature s'associent.

SAINT-ÉLIX-D'ASTARAC

■ **KAZÉ, LAND ART**
Lat. : 43.49328; Long. : 0.77521



Bois – 32450 Saint-Elix-d'Astarac
+33(0)562677787
contact@tourisme-3cag-gers.com
Œuvre monumentale de Land Art, signifiant
« vent ». Réalisée par l'artiste japonais de re-
nommée internationale Teruhisa Suzuki, elle
est située le long d'un chemin de randonnée.

SIMORRE

■ **« MMMH! » INSTALLATION
ARTISTIQUE**
Lat. : 43.44990; Long. : 0.73428



Place de la mairie – 32420 Simorre
+33(0)562677787
contact@tourisme-3cag-gers.com
Discrète et pourtant présente, l'œuvre
« Mmmh...! » questionne l'impact de notre
alimentation sur l'environnement et vis
et versa. Elle fait écho au contexte estival
puisqu'elle nous accompagne tout l'été au
son des « Mmmh! » de délectations gas-
tronomiques et musicales.

VILLEFRANCHE

■ **YANÉ, LAND ART**
Lat. : 43.42469; Long. : 0.73441



32420 Villefranche
+33(0)562677787
contact@tourisme-3cag-gers.com
Œuvre monumentale de Land Art, signifiant
« toit », de l'artiste japonais de renommée
internationale Teruhisa Suzuki. Elle se révèle
le long d'un chemin de randonnée.

Lomagne

FLEURANCE

■ **SUITE DE PAN**
Lat. : 43.85065; Long. : 0.66719



Chemin de la Biodiversité - Avenue Pierre
de Coubertin – 32500 Fleurance
+33(0)562640000
contact@otgl.fr
Observatoire de la biodiversité en danger
niché dans un chêne. On y trouve un globe
céleste contemporain gravé de nouvelles
constellations dessinées d'après la forme
d'espèces disparues ou en voie de disparition.



ART GALLERIES, CRAFTSMEN AND ARTISANS

Flashez
sur le Gers!



Armagnac

CONDOM

■ **ATELIER D'ARTISTE DANIELÉ CREY**
Lat. : 43.96121; Long. : 0.37795



8 rue Paul Gauguin – 32100 Condom
+33(0)562682516 – +33(0)641392995
creydaniele@orange.fr
www.danielecrey-peintre.com
Peinture acrylique et technique mixte.



■ **ATELIER GALERIE DE JAD**
Lat. : 43.95819; Long. : 0.37156



6 rue Gaichies – 32100 Condom
+33(0)562293263 – +33(0)610447388
joelle.dupuy@gmail.com
Au cœur de la ville de Condom, l'atelier Gale-
rie de JAD vous propose de découvrir des
expositions de tableaux, peintures, photogra-
phies, gravures, sculptures, artisanat d'art...
Ateliers sculpture.



■ ATELIER MAURICE VETIER

Lat. : 43.95716; Long. : 0.37510



41 rue Gambetta – 32100 Condom
+33(0)562688278 – +33(0)624940082
espacearcenciel@orange.fr
www.artmajeur.com/mauricevetier
Découvrez l'art figuratif et abstrait dans cet atelier galerie pour admirer les peintures de l'artiste peintre. Possibilité de stages privilégiée d'une personne, sur demande, de l'initiation au perfectionnement.



■ ESPACE ARTISTIQUE SAINT-MICHEL

Lat. : 43.95439; Long. : 0.37091



Boulevard Saint-Michel – 32100 Condom
+33(0)562682088 – +33(0)674274861
saintmichel.expo@orange.fr
www.saintmichel-expo.com

Dans une église désacralisée néogothique, fin XIX^e siècle sur des fondations d'église romane 1210, lieu d'exposition d'art à dominante art contemporain.



■ GALERIE EXPOSITION DE TABLEAUX

Lat. : 43.95920; Long. : 0.37182

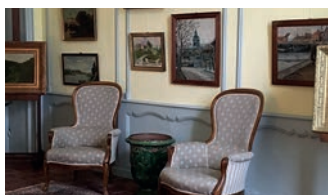

7 rue Jules Ferry
Hôtel Coppin de Lagarde – 32100 Condom
+33(0)562283897 – +33(0)670953622
restableau@orange.fr
www.restauration-tableau-bolac.fr
Découvrez une exposition de tableaux anciens et modernes, dans les pièces de réception de l'Hôtel Coppin de Lagarde. Ne manquez pas la visite de l'atelier de P. BOLAC, de restauration d'œuvres et tableaux anciens.



FOURCÈS

■ ATELIER GALERIE D'ART

Lat. : 43.99343; Long. : 0.23032

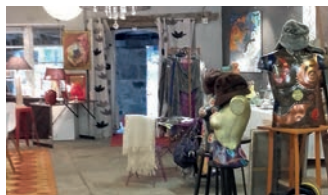

Place des Armes – 32250 Fourcès
+33(0)682523713
giry.annie@club-internet.fr
Espace de 200 m² sous les arcades accueillant des artistes créateurs, plasticiens et artisans d'art de la région (peintres, sculpteurs, potiers, céramistes...). Espace boutique (artisanat d'art, bijoux, textile, luminaires).



■ GALERIE MARISELA

Lat. : 43.99250; Long. : 0.22966



32250 Fourcès
+33(0)562294185 – +33(0)671378532
depringy@aol.com
Peintures abstraites, colorées, au couteau, sur toiles de lin.



GONDRIN

■ ARTOTHÈQUE

Lat. : 43.88733; Long. : 0.23838



4 rue Rodolphe Molère – 32330 Gondrin
+33(0)683860609
adpl32@orange.fr – http://adpl.32.free.fr
L'ADPL diffuse à la fois des ouvrages de littérature jeunesse en séries et d'art contemporain avec la volonté constante de s'adresser à tous les publics et de favoriser la culture en milieu rural.



LARRESSINGLE

■ GALERIE DAME CUNÉGONDE

Lat. : 43.94361; Long. : 0.31093



Au Village – 32100 Larressingle
+33(0)581681607 – +33(0)688677941
damecunegonde@hotmail.com
https://damecunegonde.alwaysdata.net
Dans une ancienne maison médiévale au charme d'antan, découvrez un espace galerie. Toute l'année, vous retrouverez à l'étage de la boutique de Dame Cunégonde, des expositions d'œuvres artistiques d'inspiration médiévale.



MONTRÉAL-DU-GERS

■ ATELIER D'ARTISTES PEINTRES

Lat. : 43.95013; Long. : 0.19919

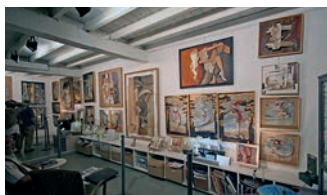

6 rue du Commandant Parisot
32250 Montréal-du-Gers
+33(0)562289643
francoise-amadieu@orange.fr
www.amadieu.eu
Atelier de Françoise Amadieu : œuvres figuratives de tableaux en 3D et en 3T (gravure, peinture et sculpture sur un tableau). À ses côtés, Gilles-Marie Baur illustrateur et auteur.



■ ATELIER THANH MAI-CHARLES

Lat. : 43.94966; Long. : 0.20074

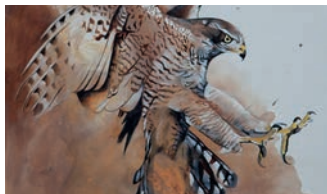

1 rue du 11 Novembre
32250 Montréal-du-Gers
+33(0)641433132
maicharles@outlook.com – www.maicharles.com
Technique unique d'encre et acrylique. Huile fusain, pastel, crayon.



VALENCE-SUR-BAÏSE

■ ESPACE CULTUREL LA CAVÉA

Lat. : 43.88319; Long. : 0.38040

14 rue Jules Ferry – 32310 Valence-sur-Baïse
+33(0)782867797
cavea32@hotmail.com
Lieu d'expositions temporaires et mensuelles de sculpture, peinture, photo, artisanat d'art....



VIC-FEZENSAC

■ ATELIER D'ART DHITHY ZAMO

Lat. : 43.80817; Long. : 0.32151



Lascournères – 32190 Vic-Fezensac
+33(0)672479338
www.facebook.com/dhithy.zamo
Peintre, dessinateur, illustrateur, poète, modeleur, musicien. Créateur du mouvement « le contemplarisme » et de la technique « le léisme ». Plus de 200 œuvres présentées.

Val d'Adour

MARCIAC

■ ESPACE ÉQART

Lat. : 43.52238; Long. : 0.16277



21 rue Henri Laignoux – 32230 Marciac
+33(0)562093683
eqart@orange.fr – www.eqart.fr
L'Espace Eqart est une galerie d'art installée depuis 2008 dans un ancien hôtel de Marciac, village emblématique du Gers, réputé pour son rayonnement culturel.



■ GALERIE L'ÂNE BLEU

Lat. : 43.52343; Long. : 0.15918



Rue des Arènes – Ruelle à l'angle du 19 rue St Pierre – 32230 Marciac
+33(0)562092183
ane.bleu.galerie32@gmail.com
Dans une ancienne grange à colombages du XVIII^e s., cette galerie d'art fait la promotion de différentes formes artistiques et culturelles liées aux arts plastiques. Elle présente des œuvres contemporaines.



MAUMUSSON-LAGUIAN

■ MAUMU GALERIE D'ART

Lat. : 43.61361; Long. : -0.10359



Château de Maumusson
32400 Maumusson-Laguian
+33(0)562033239 - +33(0)647507255
maumu32@icloud.com
Galerie d'art au cœur du Château de Maumusson, accueillant des expositions temporaires d'artistes de qualité et prometteurs (peintures, sculptures, gravures, dessins...).



Astarac

MASSEUBE

■ SALLE D'EXPOSITIONS DE L'OFFICE DE TOURISME

Lat. : 43.42801; Long. : 0.57847



14 avenue Elysée Duffrèchou
32140 Masseube
+33(0)562661222
info@valdegerstourisme.com
www.valdegerstourisme.fr
Salle d'expositions temporaires : peintures, photos, sculptures. Entrée libre



Arrats et Save

NOILHAN

■ GALERIE D'ART JV INVITE

Lat. : 43.54196; Long. : 0.91076



1062 chemin d'en Pountet
lieu-dit En Sahuquet - 32130 Noilhan
+33(0)632927193
j.v.invite@hotmail.com - www.jvinvite.fr
Une galerie d'art atypique, à domicile, qui promeut des artistes locaux (peinture, sculpture, installation, performance, musique...). La promesse d'un moment convivial au milieu d'œuvres d'art dans un lieu privilégié!



SAMATAN

■ SALLE EXPOSITION OFFICE DE TOURISME

Lat. : 43.49255; Long. : 0.93032



3 rue du Chanoine Dieuzaidé
32130 Samatan
+33(0)562625540
contact@tourisme-saves.com
www.tourisme-saves.com
La salle d'exposition de l'Office de Tourisme du Savès propose toute l'année des expositions variées.

SARRANT

■ LA MAISON DE L'ILLUSTRATION

Lat. : 43.77419; Long. : 0.92834

Place de l'église - 32120 Sarrant
lamis@orange.fr
Expositions d'artiste en résidence ou d'expositions en lien avec l'illustration.



Lomagne

FLEURANCE

■ ATELIER D'ART CHRISTOPHE DOUGNAC

Lat. : 43.85200; Long. : 0.66304



7 bis rue Mahourat - 32500 Fleurance
+33(0)637031469
contact@christophedougnac.fr
www.christophedougnac.fr
Monde imaginaire, fantastique, science-fiction, héroïque fantaisie, voyage onirique et uchronique constituent le terrain de jeu de Christophe Dougnac. L'artiste propose régulièrement des événements autour de son travail.



■ GALERIE D'ART LAURENTIE

Lat. : 43.84824; Long. : 0.66337



62 rue Gambetta - 32500 Fleurance
+33(0)562640000
contact@otgl.fr
Salle d'expositions temporaires : peintures, photos, sculptures, etc.



LA ROMIEU

■ GALERIE VA BENE

Lat. : 43.98203; Long. : 0.49755



1 place Bouet - 32480 La Romieu
+33(0)562682591
catherine.beauge0081@orange.fr
www.vabenegallery.com
Expositions de peintures, sculptures, objets et photographies.



LECTOURE

■ CENTRE D'ART ET DE PHOTOGRAPHIE

Lat. : 43.93359; Long. : 0.62731



8 Cours Gambetta - 32700 Lectoure
+33(0)562688372
contact@centre-photo-lectoure.fr
www.centre-photo-lectoure.fr
Reconnu par le Ministère de la Culture comme l'un des sept centres d'art consacrés à la photographie. Programmation annuelle ponctuée des expositions « Cheminements », du Festival « L'Été Photographique » et d'une exposition en hiver.



■ SALLE D'EXPOSITIONS DE L'OFFICE DE TOURISME

Lat. : 43.93374; Long. : 0.62318



Place du Général de Gaulle
32700 Lectoure
+33(0)562640000
contact@otgl.fr
Salle d'expositions temporaires : peintures, photos, sculptures.



SAINT-CLAR

■ ATELIER D'ARTISTE ET GALERIE D'EXPOSITION « LUMIÈRES DE LOMAGNE »

Lat. : 43.89183; Long. : 0.77099



8 rue Carnot - 32380 Saint-Clar
+33(0)678119267
gilles.nicoud@free.fr
Exposition-vente de photographies originales et de reproductions (photos sur toiles, sur plaques en alu-dibond®, livres de photographies artistiques, cartes postales, calendriers...).



■ GALERIE D'ART L'ARCADE

Lat. : 43.89220; Long. : 0.77056



2 place de la mairie - 32380 Saint-Clar
+33(0)678119267
larcade32@laposte.net
Espace d'exposition dans un bâtiment historique abritant cour intérieure mêlant fer et verre, la galerie abrite des expositions mensuelles de peintures, sculptures, photographies aux styles éclectiques.



■ GALERIE D'ART LA GARLANDE

Lat. : 43.89239; Long. : 0.77063



Place de la mairie - 32380 Saint-Clar
+33(0)562664731
contact@agarlande.com
Exposition permanente d'une dizaine d'artistes contemporains (français et étrangers), dans une maison d'hôtes en pierre de taille du début du XVIII^e, sur la place de la halle du XIII^e de la bastide de Saint-Clar. Visites commentées gratuites.



Routes, villes et villages du Gers

Roads, towns and villages of Gers

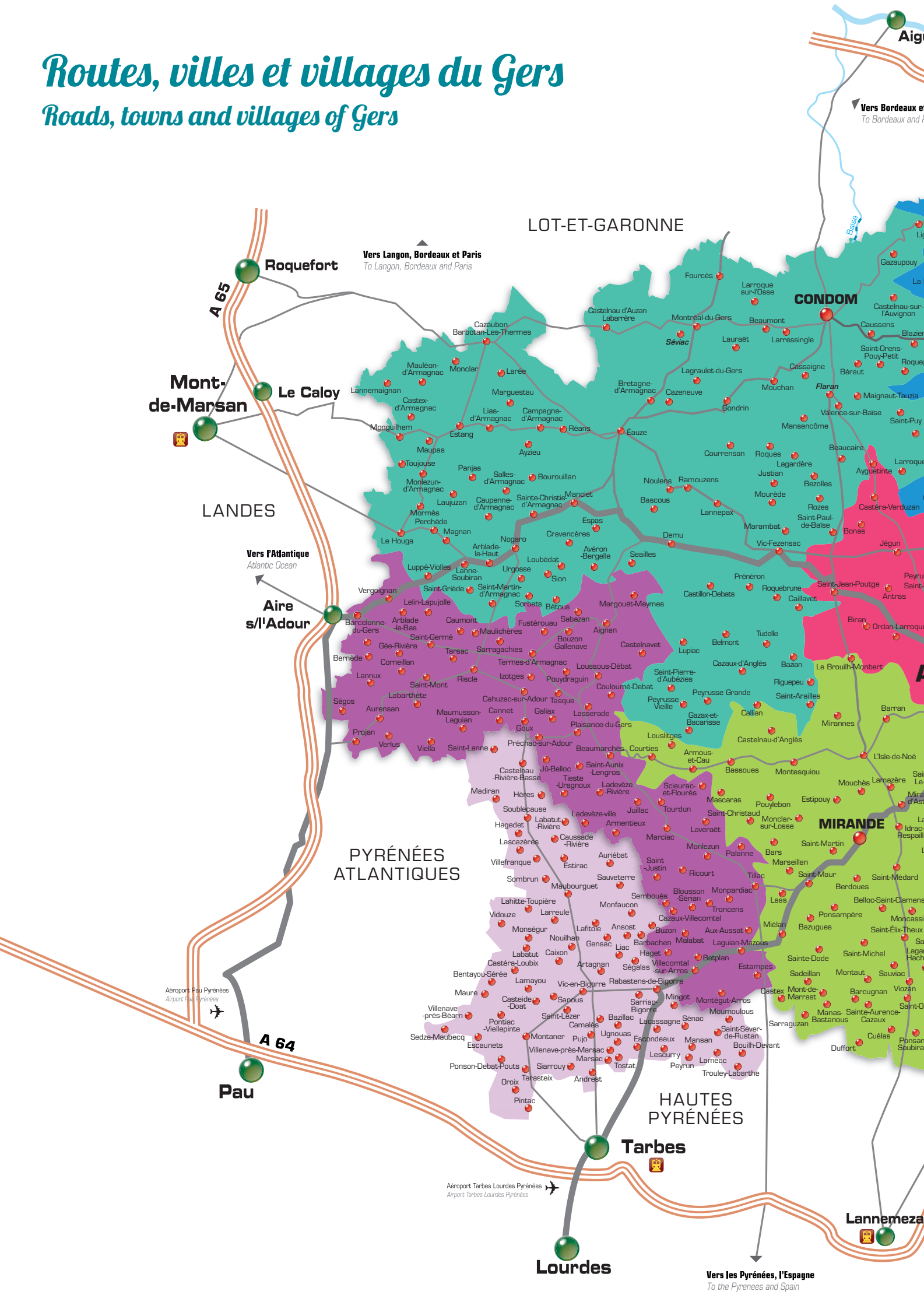

LOT-ET-GARONNE

Vers Langon, Bordeaux et Paris
To Langon, Bordeaux and Paris

A 65

Roquefort

Mont-de-Marsan

Le Caloy

LANDES

Vers l'Atlantique
Atlantic Ocean

Aire s/l'Adour

PYRÉNÉES ATLANTIQUES

Aéroport Pau Pyrénées
Airport Pau Pyrénées

A 64

Pau

HAUTES PYRÉNÉES

Tarbes

Aéroport Tarbes Lourdes Pyrénées
Airport Tarbes Lourdes Pyrénées

Lourdes

Vers les Pyrénées, l'Espagne
To the Pyrenees and Spain

Lannemezan

Vers Bordeaux et Paris
To Bordeaux and Paris

CONDOM

MIRANDE

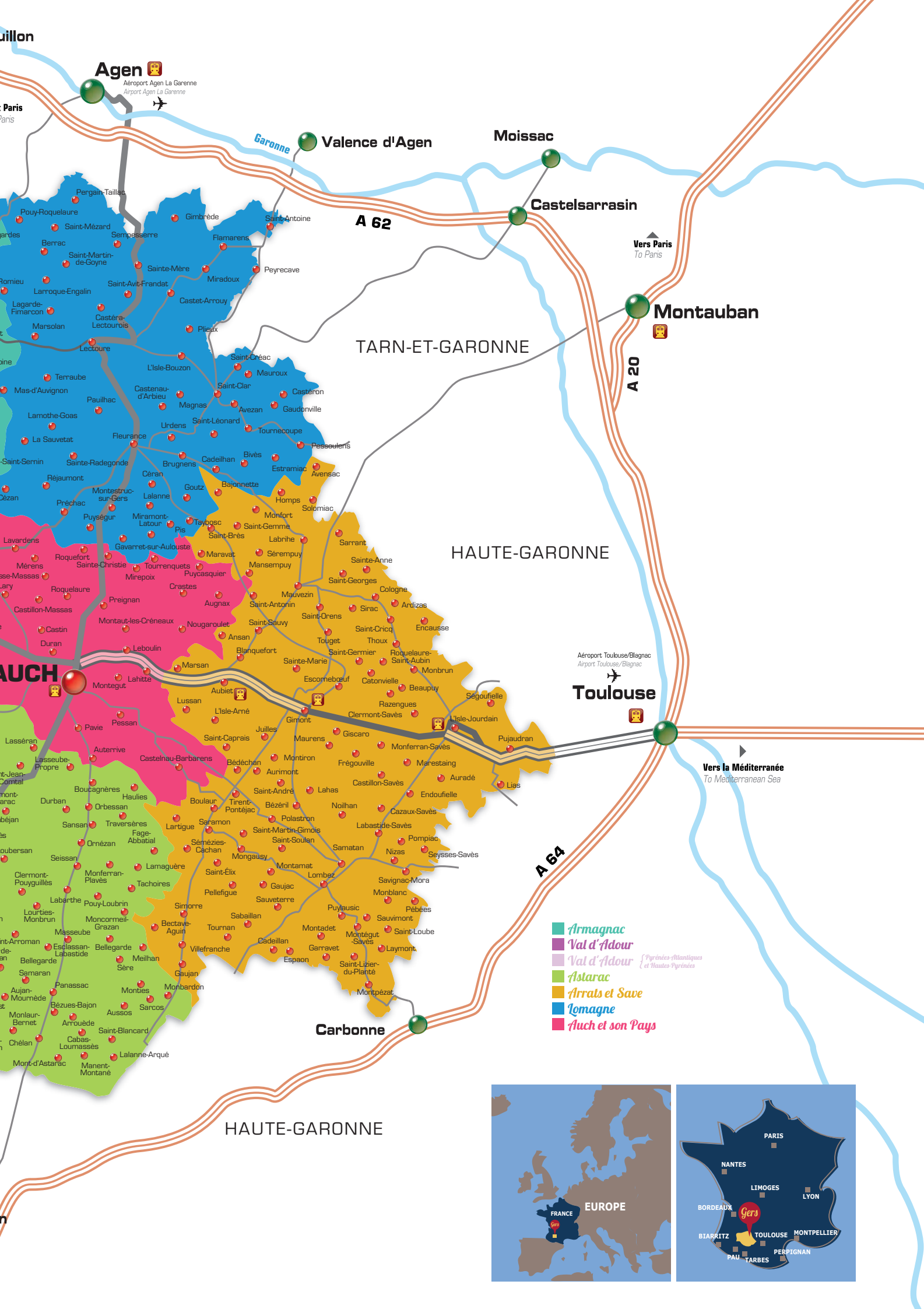

Auch et sa région

AUCH

■ **GALERIE M ET I SAN MOÏSE**
Lat. : 43.64723; Long. : 0.58548



3 rue Salleneuve – 32000 Auch
+33(0)689344268
www.augizeau.info

Découvrez les œuvres fauves et les principaux centres d'intérêt d'Augizeau, peintre figuratif: des « Toscanes », de la taumachie, des scènes vénitienes, des marines, ou des scènes de vie.



■ **MEMENTO ESPACE DÉPARTEMENTAL D'ART CONTEMPORAIN**

Lat. : 43.64654; Long. : 0.58252



14 rue Edgar Quinet – 32000 Auch
+33(0)562064253
memento@gers.fr

https://memento-gers.com
Ancien couvent des Carmélites (inscrit au titre de Monument Historique) et anciennes archives départementales, ce site d'exception s'est transformé en espace d'art contemporain accueillant des expositions temporaires.



CASTELNAU-BARBARENS

■ **ESPACE À LA CHAPELLE NOTRE-DAME-DE-PITIÉ**

Lat. : 43.57570; Long. : 0.72438



32450 Castelnau-Barbarens
+33(0)562052289
info@auch-tourisme.com
Chapelle ouverte en juillet-août qui accueille des expositions d'artistes: peinture, sculpture...



MONTAUT-LES-CRÉNEAUX

■ **SALLE D'EXPOSITIONS**
Lat. : 43.69399; Long. : 0.65795



32810 Montaut-les-Créneaux
+33(0)562052289
info@auch-tourisme.com
Bel espace d'expositions situé au cœur du village, ouvert en juillet-août et à l'occasion de certaines manifestations (Créneaux Fleuris, 1^{er} mai...)

LES MÉTIERS D'ART

CRAFTSMEN AND ARTISANS

Flashez
sur le Gers!



■ **CHAMBRE DE MÉTIERS ET DE L'ARTISANAT DU GERS**

+33(0)562 61 22 21
jm.delachoux@cma-gers.fr
www.cma-gers.fr

■ **ASSOCIATION DÉPARTEMENTALE POUR LE DÉVELOPPEMENT DES ARTS**

+33(0)562 67 47 47
addagers@gers.fr
www.addagers.fr

Armagnac

AVÉRON BERGELLE

■ **THIERRY BATTAGLIA**
Lat. : 43.74510; Long. : 0.06435



Pourchet – 32290 Avéron Bergelle
+33(0)680330081
thierry.battaglia@nordnet.fr
www.art-mural-battaglia.com
Peinture en décor Trompe-l'oeil.

BELMONT

■ **VERONICA NEWMAN**
Lat. : 43.66434; Long. : 0.24752



Las Murailles – 32190 Belmont
+33(0)562078720 – +33(0)643004986
veronica@veronicanewman.com
www.veronicanewman.com
Porcelaine tournée.

LAGRAULET-DU-GERS

■ **CRÉATIONS VERRIÈRES D'ARTAGNES**
Lat. : 43.90389; Long. : 0.21191



Au Village – Chemin de Ronde
32320 Lagraulet-du-Gers
+33(0)640579039
abusnel@gmail.com
http://dartagnes.fait-maison.com
Venez découvrir les créations verrières issues de différentes techniques. Les objets créés peuvent prendre diverses formes: bijoux, arts de la table, design intérieur... Pensez à prendre rdv avant de passer à l'atelier!



MONTRÉAL-DU-GERS

■ **MARBLE ART**
Lat. : 43.96360; Long. : 0.18573



Lieu-dit Moulieros
32250 Montréal-du-Gers
+33(0)633282238
marble.art@online.fr – www.marbleart.fr
Création de statues en marbre reconstitué. Ces artisans utilisent le marbre blanc de Carrare en Italie et le marbre noir des Pyrénées. Gamme de statues, bouddhas et animaux. Fabrication de vêtements pour enfants.



VIC-FEZENSAC

■ **ART GASCOGNE**
Lat. : 43.75845; Long. : 0.30321



4 rue Victor Hugo – 32190 Vic-Fezensac
+33(0)562580967
guy.lanartic@orange.fr
www.baton-gascon.blogspot.com
Guy LANARTIC est un rare fabricant artisanal. Il présente les techniques de fabrication de Bâtons Gascons et makilas, réalisés à partir de matériaux nobles.



■ **TAPISSIER DÉCORATEUR**
Lat. : 43.76044; Long. : 0.30306



26 chemin de la ronde – 32190 Vic-Fezensac
+33(0)562580046
pat.teixeira.tap@gmail.com
Artisan tapissier sur meubles. Confection et restauration.

Val d'Adour

HAGET

■ **LES BOIS DE LA PASSION**
Lat. : 43.41907; Long. : 0.16048



6 chemin de la Gèle – 32730 Haget
+33(0)562641594
lesboisdela passion@orange.fr
www.lesboisdela passion.sitew.com
Travail et tournage de bois. Création d'objets d'art à inspiration végétale et animale, mobilier et vaisselle médiévale. Stages et ateliers.

MARCIAC

■ **MADE IN MARCIAC**
Lat. : 43.52309; Long. : 0.16235



11 rue Laignoux – 32230 Marciac
+33(0)562082602 – +33(0)666840876
madeinmarciac@live.fr
Céramique. Création de bijoux et d'objets pour la maison, toutes des pièces uniques. Visite de l'atelier sur rdv.

Astarac

SADEILLAN

■ **BROTHERTON MOLLIE**
Lat. : 43.39269; Long. : 0.34598



À Sansoulet – 32170 Sadeillan
molliebrotherton@gmail.com
Céramiques et teintures inspirées par les variations des paysages gersois.

SAINT-JEAN-LE-COMTAL

■ **ZBIBULANE L'EBENISTERIE D'ART**
Lat. : 43.56754; Long. : 0.53610



Lieu-dit Cabouct
32550 Saint-Jean-le-Comtal
+33(0)562610475
florence.batisse@wanadoo.fr
Ebénisterie d'art et création de meubles et objets, en bois locaux et économiquement propres. Conception, création, fabrication et réparation de meubles et aménagements intérieurs. Finitions à l'huile dure écologique.



SAINT-MICHEL

■ **SUE URE CERAMICS**
Lat. : 43.42016; Long. : 0.42973



Route de Sauviac C2 - Les Bourdets
32300 Saint-Michel
+33(0)967790345 - +33(0)651979112
info@sueureceramics.com
www.sueureceramics.com
Poterie artisanale tournée. Gamme de vases et articles pour la table, tournée en grès blanc et porcelaine, élégante et sereine. Stages pour enfants.



Arrats et Save

MAUVEZIN

■ **POTTERY FARM GALLERY**
Lat. : 43.70216; Long. : 0.88469



Au Husté - 32120 Mauvezin
+33(0)623355062
hilaryfehr@gmail.com - www.hilaryfehr.com
Poteries culinaires en grès dont les décors sont inspirés par les tatouages, bijoux et tapis antiques de la culture berbère.



SIMORRE

■ **MAISON D'ARTISTES ESPANT'ART**
Lat. : 43.44992; Long. : 0.73398



Au rond-point - 32420 Simorre
+33(0)562055242
12 créateurs d'horizons différents se sont réunis dans une maison pour partager leurs envies de créer. Venez les rencontrer, découvrir leur travail, et partager sur cette maison portée par la coopérative d'intérêt collectif du Bouche-A-Oreille.

Lomagne

BRUGNENS

■ **ÉBÉNISTERIE MANDILE**
Lat. : 43.83812; Long. : 0.70836



Le Richard - 32500 Brugnens
+33(0)562641480
mandile.ebenisterie@wanadoo.fr
Réalizations de reproductions de meubles anciens massifs ou plaqués de bois précieux ainsi que des menuiseries de style, boiseries, cheminées...



CASTET-ARROUY

■ **FILDEFER-ART-CREATION**
Lat. : 43.98254; Long. : 0.71427



La Tardanne - 32340 Castet-Arrouy
+33(0)645876035
fildefer.artcreation@gmail.com
www.fildefer-art-creation.com
Ferrerie d'art, métallerie, fabrication sur mesure, création (mobiliers, luminaires, articles de décoration, garde-corps, grilles, patines personnalisées).

LECTOURE

■ **LE BLEU DE LECTOURE**
Lat. : 43.93427; Long. : 0.62942



55 rue Alsace Lorraine - 32700 Lectoure
+33(0)562281493
www.bleu-de-lecture.com
Le Bleu de Lecture remet en valeur du pastel (Isatis Tinctoria) par la culture, l'extraction et la production du pigment à l'usage des beaux-arts, de la décoration et du textile. Démonstration et boutique.



PRÉCHAC

■ **L'ARCADE DE GUTENBERG**
Lat. : 43.79574; Long. : 0.54849



Lieu-dit Larrouy - 32390 Préchac
+33(0)562598769 - +33(0)695265944
idolarouille@gmail.com
www.reliure-dorure-quersin.fr
Reliure traditionnelle et création (coffrets, albums, livres, gainerie d'ameublement...).

SAINT-LÉONARD

■ **L'ATELIER K PAWLAK GENOWEFA**
Lat. : 43.85908; Long. : 0.76893



32380 Saint-Léonard
+33(0)670523525
g.pawlak@yahoo.fr - www.atelier-pawlak.com
Formée en restauration de tableaux, Genowefa se spécialise dans le trompe-l'œil et la peinture en décors en 2003. Elle crée "l'Atelier K" en 2006 et se partage entre chantiers décoratifs et créations personnelles.

■ **POTERIE WHITTINGTON**
Lat. : 43.83762; Long. : 0.76712



Le Houret - 32380 Saint-Léonard
+33(0)647650885
gillywhittington@googlemail.com
www.gillywhittington.com
Gilly Whittington travaille spécifiquement le grès depuis plusieurs années. Elle s'est perfectionnée dans l'utilisation des émaux de cendres. Elle crée des pièces uniques, des bols, pots, pichets et théières!

Auch et sa région

AUCH

■ **MONTÉGUT ANNIE**
Lat. : 43.64068; Long. : 0.58553



22 avenue des Pyrénées - 32000 Auch
+33(0)562052932 - +33(0)674901764
annie.montegut@orange.fr
www.anniemontegut.com
Tapisserie d'ameublement.

JEGUN

■ **ATELIER LE POTIRON**
Lat. : 43.77188; Long. : 0.44366



En Sonnet - 32360 Jegun
+33(0)562645641 - +33(0)630673954
schmidt.charles@wanadoo.fr
www.couteaux-pelagus.com
Tous les couteaux, pièces uniques, sont entièrement faits main. Conçus avec des matériaux de grande qualité qui leur confèrent élégance et finesse, ils sont tous conçus pour être utilisés.



PARCS ET JARDINS

PARKS AND GARDENS

Flashez
sur le Gers!



Armagnac

BETOUS

■ PALMERAIE DU SARTHOU

Lat. : 43.71398; Long. : 0.03271



32110 Betous
+33(0)562090117
jardin@palmeriaesarthou.com
www.palmeriaesarthou.com
Oasis de 8 ha au cœur du Gers avec palmiers, bananiers et bambous, bassins de lotus et nénuphars, classé « Jardin Remarquable », ce jardin exotique invite au dépaysement. Verger conservatoire et randonnée botanique.



CAZAUBON

■ PARC THERMAL DE BARBOTAN

Lat. : 43.95113; Long. : -0.04163



Barbotan les Thermes - 32150 Cazaubon
barbotanlesthermes@chainethermale.fr
Parc botanique de Barbotan, avec des lotus roses et de nombreuses autres espèces.



LARROQUE-SUR-L'OSSE

■ LABYRINTHE DE BAMBOUS

Lat. : 43.95725; Long. : 0.28248



Le Pétó - 32100 Larroque-sur-l'Osse
+33(0)607625692
armagnac.peto@orange.fr
www.armagnac-domainedupeto.com
Au cœur de notre parc peuplé d'arbres centenaires, vous découvrirez notre bambouseraie aménagée en labyrinthe pour le plaisir de tous.



PERCHEDÉ

■ PARC DU CHÂTEAU DE PESQUIDOUX

Lat. : 43.77587; Long. : -0.15136



32460 Perchede
+33(0)562089238
pesquidoux@wanadoo.fr
Parc à l'anglaise réunissant un très grand nombre d'essences d'arbres : séquoias, catalpas, cèdres, magnolias... Parc du château de Pesquidoux, XVI^e agrandi au XVIII^e, appartenant à la même famille depuis près de 500 ans.



VALENCE-SUR-BAÏSE

■ SENTIER BOTANIQUE

Lat. : 43.87965; Long. : 0.38285



32310 Valence-sur-Baise
+33(0)562285919
L'exposition au sud du chemin des remparts lui confère un caractère méditerranéen où se côtoient Opuntias, Figueiers, Lauriers-Sauce et Lauriers-tins ainsi que des Chamacrops échappés des jardins clos qui les surplombent.



Val d'Adour

BOUZON-GELLENAVE

■ LA ROSERAIE DU DÉSERT

Lat. : 43.67083; Long. : 0.04581



« Panjas » - 32290 Bouzon-Gellenave
+33(0)562091546
becky@frenchtearose.com
www.frenchtearose.com
Jardin privé de 1 ha possédant une collection unique (parmi les plus grandes en Europe), de rosiers thé, chinensis et noisette réputés pour leurs parfums et leurs couleurs. Jardin cultivé sur quatre grandes terrasses.



MAUMUSSON-LAGUIAN

■ LE JARDIN DU CHÂTEAU BOUSSASSÉ

Lat. : 43.62231; Long. : -0.09832



32400 Maumusson-Laguian
+33(0)562697467
contact@brumont.fr
Le Jardin du Château Boucassé a été dessiné par Gilles Clément autour de la vigne. Composé de 4 jardins autour d'une superbe bâtisse avec vue sur les Pyrénées, propriété d'Alain Brumont qui élabore de grands vins.

PRÉCHAC-SUR-ADOUR

■ JARDIN DES SIMPLES TOUT NATURELLEMENT

Lat. : 43.60189; Long. : 0.00271



32160 Préchac-sur-Adour
+33(0)670871029
toutnaturellement32@gmail.com
Visite libre ou commentée (sur réservation) d'un jardin où sont cultivées des plantes aux vertus médicinales. En été, le dimanche à 10h30, visite commentée, 5 €/pers. Empruntez un vélo à la Maison de l'Eau, à 10h, pour vous y rendre, gratuit.

VIELLA

■ CHÂTEAU DE VIELLA ET LES JARDINS D'AURE

Lat. : 43.60040; Long. : -0.12670



Route de Maumusson - 32400 Viella
+33(0)562697581
contact@chateauviella.fr
www.chateauviella.fr
Le Château de Viella du XVIII^e siècle abrite un superbe chai de vieillissement. Les « Jardins d'Aure », parcours pédestre ludique empruntant les allées de vignes et jalonné de réalisations sur le vin et l'environnement.



Astarac

LASSEUBE-PROPRE

■ LE JARDIN D'ENTÉOULET

Lat. : 43.57521; Long. : 0.59607



32550 Lasseube-Propre
+33(0)562051531 - +33(0)607269465
jardin.enteoulet@wanadoo.fr
http://lejardindenteoulet.kazeo.com
Jardin privé (1 ha), composé d'espaces intimes au creux d'un vallon gersois, d'une grande richesse botanique, œuvre d'une amatrice passionnée, il a remporté l'édition 2014 du « Jardin préféré des Français » sur France 2.



PONSAN-SOUBIRAN

■ PARC DU CHÂTEAU DE PONSAN

Lat. : 43.35073; Long. : 0.48384

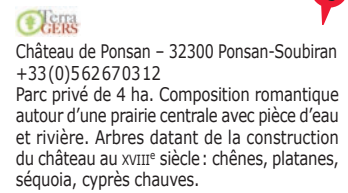

Château de Ponsan - 32300 Ponsan-Soubiran
+33(0)562670312
Parc privé de 4 ha. Composition romantique autour d'une prairie centrale avec pièce d'eau et rivière. Arbres datant de la construction du château au XVIII^e siècle : chênes, platanes, séquoia, cyprès chauves.



Arrats et Save

HOMPS

JARDIN DE JEANNE

Lat. : 43.81071; Long. : 0.85657



Au Château Au village – 32120 Homps
+33 (0)679750180
Petit jardin d'inspiration médiévale, au pied d'une ancienne salle gasconne du XIII^e siècle (I.S.M.H). Remarquable par son charme! Légumes d'hier et d'aujourd'hui se mêlent aux fleurs, plantes aromatiques, médicinales...



LAYMONT

JARDIN LES IRIS DE LAYMONT

Lat. : 43.42984; Long. : 0.98091



Lieu-dit Les Poumarots – 32220 Laymont
+33 (0)674868823
irisdelaymont@orange.fr
www.les-iris-de-laymont.fr
Ce jardin abrite une des plus importantes collections européenne de grands iris barbus (1700 variétés). Floraison de fin avril à fin mai. Vente de rhizomes d'iris.



SAINT-ORENS

LES JARDINS DU PICHET

Lat. : 43.71134; Long. : 0.91538



Au Pichet – 32120 Saint-Orens
+33 (0)562067247
jacourt@wanadoo.fr – www.aupichet.com
Jardin privé de 1500 m², à thématique médiévale sur quatre carrés : plantes aromatiques et condimentaires, plantes médicinales, fleurs à couper, plantes rapportées lors des croisades (rosier de Damas, tulipes...).



SARRANT

JARDIN MÉDIÉVAL

Lat. : 43.77444; Long. : 0.92906



32120 Sarrant
+33 (0)562650034
mairie.sarrant@wanadoo.fr
Jardin public à thématique médiévale, sur quatre carrés : plantes aromatiques, plantes médicinales, légumes anciens, jardin de Marie. Promenade contée. Atelier chercheurs d'eau, débat sur le thème de l'eau...



Lomagne

LA ROMIEU

LE JARDIN DES DEUX TOURS

Lat. : 43.98194; Long. : 0.50000



Place Bouet – 32480 La Romieu
+33 (0)562682591
catherine.beauge0081@orange.fr
www.vabenegallery.com
Jardin à l'anglaise dans l'esprit du jardin du curé (rosiers anciens, simples et vivaces) et jardin minéral au pied du mur d'enceinte de l'ancienne sauveté du XIV^e siècle, ponctués par deux tours de défense.



LES JARDINS DE COURSIANA

Lat. : 43.97763; Long. : 0.49324



32480 La Romieu
+33 (0)562682280
+33 (0)661950189
info@jardinsdecoursiana.com
www.jardinsdecoursiana.com
Lieu de qualité exceptionnelle à découvrir : arboretum de 700 essences rares, collection de tilleuls classée nationale (65 espèces et variétés), jardin de plantes médicinales et aromatiques, jardin à l'anglaise et potager.



LARROQUE-ENGALIN

JARDIN DU GRAND CHÊNE

Lat. : 43.98568; Long. : 0.52901



Le Grand Casse – 32480 Larroque-Engalin
+33 (0)562282835
bernard.hardy3@wanadoo.fr
www.lejardindugrandchene.fr
Jardin privé où des milliers de plantes et d'arbustes se mêlent aux centaines de rosiers anciens parfumés.



SAINTE-RADEGONDE

DOMAINE D'ARGENTENS

Lat. : 43.83791; Long. : 0.58760



32500 Sainte-Radegonde
+33 (0)617091121
Parc remarquable autour d'une demeure « italianisante » de la fin du XVIII^e siècle. Essences rares et arbres centenaires. Salle de papiers peints panoramiques, première moitié du XIX^e siècle.



Auch et sa région

AUCH

JARDIN ORTHOLAN

Lat. : 43.64750; Long. : 0.59069



32000 Auch
+33 (0)562612105
jean-marie.leclerc@mairie-auch.fr
www.mairie-auch.fr
Jardin public de centre-ville de 7600 m², il propose différentes ambiances : à l'anglaise, classique, à la française, hispano-mauresque. Équipé d'une aire de jeux pour enfants de 200 m², et d'un théâtre de verdure.



PARC DE L'HÔTEL DU DÉPARTEMENT

Lat. : 43.63975; Long. : 0.59851



La Hourre – Route de Pessan
32000 Auch
Parc aménagé par Irénée David au XIX^e siècle, passionné d'essences exotiques, il abrite des chênes rares et remarquables, des marronniers d'Inde et d'Amérique... un plan d'eau avec des cyprès chauves. Cadre merveilleux.

PARC DU COULOMÉ

Lat. : 43.65607; Long. : 0.59472



Rue du Professeur Ramon – 32000 Auch
jean-marie.leclerc@mairie-auch.fr
www.mairie-auch.fr
Parc à l'anglaise de 5 ha, planté de plus de 257 essences d'arbres et de 33 essences d'arbustes, organisé autour d'un mail de tilleuls argentés, liant ce quartier de la ville au centre historique par une magnifique perspective.



MONTEGUT

LA PIVOINE BLEUE

Lat. : 43.63970; Long. : 0.70227



À Séchan Dessus – 32550 Montegut
+33 (0)679071458
pivoine.bleue@free.fr
Ces spécialistes mondiaux de pivoines, primés à Courson, ont installé leur pépinière dans le Gers. Ils ont également mis en scène ces plantes mythiques sur les talus environnants.

VILLES ET VILLAGES FLEURIS*



FLOWERED VILLAGES

AUCH ▶ 4 FLEURS

Grand prix National de l'Arbre. Jardin Ortholan, parc du Couloumé, Promenade le long des berges du Gers, bois d'Auch (parcours santé), parc de l'Hôtel du Département.

BLAZIERT ▶ 4 FLEURS

Chemin des Senteurs et Chemin des Écoliers, 4 cadrans solaires. Installation artistique "Clés des champs".

LECTOURE ▶ 4 FLEURS

Ville d'eau, ville d'art. Promenade du Bastion, cathédrale (xv^e siècle), palais épiscopal (xvii^e siècle), hôtels particuliers.

ORDAN-LARROQUE ▶ 4 FLEURS

Conservatoire Municipal d'Archéologie et d'Histoire (visite guidée).

CASTIN ▶ 3 FLEURS

Église Saint-Geniez (xii^e siècle), Viaduc (œuvre d'art ferroviaire datant de 1900).

ROQUES ▶ 3 FLEURS

Puits et remparts, Chemin des Senteurs.

CASTELNAU-BARBARENS ▶ 2 FLEURS

Village perché, panorama, randonnées, tour du xiii^e siècle.

CONDOM ▶ 2 FLEURS

Base de loisirs de Gauge, parcours historiques, cathédrale, cloître, musée de l'Armagnac, hôtels particuliers, voie verte de l'Armagnac, installation artistique « Clés des champs... ».

FLEURANCE ▶ 2 FLEURS

Bastide (xiii^e siècle), halle (xix^e siècle), statues fontaines, église Saint-Laurent, zones de loisirs.

MARCIAC ▶ 2 FLEURS

Place d'arcades, célèbre festival international de jazz.

MONTRÉAL-DU-GERS ▶ 2 FLEURS

Classé « Plus Beaux Villages de France », bastide avec place à arcades, église du xiii^e s, villa gallo-romaine de Séviac, Office de Tourisme – espace de découverte du vignoble Armagnac Gascogne, la Fabrique à Souvenirs, étang dédié à la biodiversité, installation artistique « Clés des champs ».

CASTÉRA-LECTOUROIS ▶ 1 FLEUR

Village perché, puit du xiii^e siècle, église Ste Madeleine du xv^e siècle.

EAUZE ▶ 1 FLEUR

Cathédrale Saint-Luperc, arènes, Pôle archéologique Elusa Capitale Antique.

FOURCÈS ▶ 1 FLEUR

Classé « Plus Beaux Villages de France », village circulaire, églises Saint-Laurent et Sainte-Quitterie, installation artistique « Clés des champs », Marché aux fleurs ».

MARCHÉ AUTOUR DES PLANTES ET DES FLEURS



EVENTS CENTRED ON PLANTS AND FLOWERS

Février

CONDOM

- Foire de la Pépinière (dernier week-end)

Mars

MIRANDE

- Floralies (3^e week-end)

PAVIE

- Foire au jardinage (29 mars 2020)

Avril

AUCH

- Foire aux plantes aromatiques et légumes d'autrefois (dernier week-end)

BERRAC

- Journée des plantes sauvages comestibles (dernier samedi)

CASTELNAU D'AUZAN LABARRÈRE

- Bourse d'échanges de graines et plantes (1^{er} week-end dans le cadre du salon bio)

FOURCÈS

- Marché aux fleurs (dernier week-end)

GONDRIN

- Jardi-Expo (3^e dimanche)

SIMORRE

- Marché aux Fleurs (2^e dimanche d'avril)

TILLAC

- Floralies (1^{er} dimanche)

Lundi de Pâques

FLEURANCE

- Fleuran'fleur. Marché aux fleurs

MAUVEZIN

- Floralies

Mai

CASTÉRA-LECTOUROIS

- Fête des fleurs (2^e dimanche)

LAMAGUÈRE

- Bourse d'échange de graines et plantes (1^{er} mai)

LAYMONT

- Portes ouvertes des iris de Laymont (courant mai)

LOMBEZ

- Floralies et vide-jardin (1^{er} dimanche)

LA ROMIEU

- Fête des plantes et de l'environnement (8 mai)
- Marché aux rosiers (avant dernier dimanche)

MARCIAC

- Troc de plantes (2^e dimanche)

MASSEUBE

- Foire aux plantes. Troc vert (1^{er} mai)

MONGUILHEM

- Marché aux Fleurs et Artisanat (1^{er} dimanche)

MONTAUT-LES-CRÉNEAUX

- Les Créneaux Fleuris (1^{er} mai)

RISCLE

- Fête des fleurs (jeudi de l'Ascension)

SAINT-CLAR

- Floralies (1^{er} dimanche)

SAINT-SEVER DE RUSTAN

- Floralies (1^{er} dimanche)

Juin

BETOUS

- RV au Jardin à la Palmeraie du Sarthou (1^{er} week-end)

Septembre

MONFORT

- « Les Automnales » foire aux plantes avec animations (dernier week-end de septembre)

Octobre

FLEURANCE

- Fête d'automne (3^e week-end)

ORDAN-LARROQUE

- Journée des plantes rares (2^e dimanche)

SARAMON

- « Troc Vert » (avant dernier samedi du mois)

Novembre

AUCH

- Exposition vente d'arbres fruitiers d'autrefois (week-end Ste-Catherine)

DURAN

- Fête de l'Arbre (novembre 2020)

TOUJOUSE

- Vente d'arbres fruitiers de variétés anciennes au Musée Paysan Gascon (3^e samedi)

Décembre

SAINT-CLAR

- Fête de l'Arbre (1^{er} dimanche) (Liste non exhaustive)

* Classement au 08 octobre 2019



LES PRODUITS GERSOIS

PRODUCE OF THE GERS

BIENVENUE À LA FERME

+33 (0)562617796
bienvenuea-la-ferme-bassinsud@gers.chambagri.fr
www.bienvenue-a-la-ferme.com/gers

EXCELLENCE GERS

+33 (0)562617796
excellence-gers@asso32.org

ASSOCIATION AVICOLE DU GERS AVIGERS

www.pouletdugers.com

ASSOCIATION FOIE GRAS DU GERS

www.foie-gras-gers.com

Flashez
sur le Gers!



FROMAGE, LAIT

CHEESE, MILK

Armagnac

CAZAUBON

■ LA FERME DU TOUJA

Lat. : 43.88691; Long. : -0.01402



Le Touja Cutxan – 32150 Cazaubon
+33(0)562081825 – +33(0)637603172
lafermedutouja@wanadoo.fr
Fromages fermiers de chèvres, agneau AB.

FOURCÈS

■ FERME DE BAYLOQC

Lat. : 44.00233; Long. : 0.19513



Lacave de Haut – 32250 Fourcès
+33(0)620409167
cm.bayloqc@orange.fr
Fromage fermier pur brebis au lait cru de
Plaine et d'Estives.



Val d'Audour

CASTELNAU-RIVIÈRE-BASSE

■ FERME TRENCALLI

Lat. : 43.59792; Long. : -0.03516



65700 Castelnau-Rivière-Basse
+33(0)562319667
morgane@trencalli.fr – www.trencalli.fr
Viande, charcuterie, fromage.



HAGET

■ IRINA

Lat. : 43.40740; Long. : 0.16769



Flajoulet – 32730 Haget
+33(0)627160664
g.irina@cerfrance.fr
Lait cru de vache, beurre, crème fraîche.

MALABAT

■ FERME AUX PICHARROTS

Lat. : 43.44029; Long. : 0.18897



Aux Picharrots – 32730 Malabat
+33(0)562590004
auxpicharrots@hotmail.fr
http://fermedespicharrots.wifeo.com
Fromage de chèvre.

TRONCENS

■ FERME DU CABOURNIEU – GAEC DES MARRONNIERS

Lat. : 43.45935; Long. : 0.21338



La Ferme de Cabournieu – Au Village
32230 Troncens
+33(0)562093651 – +33(0)625371593
nsoissons@yahoo.fr
Fromage fermier, lait cru de vache.



Astarac

DURBAN

■ LES CHÈVRES D'ÉLODIE

Lat. : 43.53184; Long. : 0.56603



Ferme de Saraille – 32260 Durban
+33(0)562610350
rschihin@gmail.com
Fromages de chèvres aussi savoureux qu'originaux avec une gamme aux épices. Vente directe à la ferme.

LASSERAN

■ LA FERME DU LORIOT

Lat. : 43.60854; Long. : 0.52463



Loriot – 32550 Lasseran
+33(0)781226082
lafermeduloriot@gmx.fr
Productions : viandes, œufs, produits laitiers, fruits, légumes, pain, farine et céréales.

MONTIES

■ LA FERME DU CHIGA

Lat. : 43.38472; Long. : 0.65558



Lieu-dit Cousses – 32420 Monties
+33(0)581670567
lafermeduchiga@gmail.com
Produits laitiers et fromages de chèvre.

SAINT-BLANCARD

■ FERME DE LA MOUNICHE

Lat. : 43.35145; Long. : 0.65739



La Mouniche – lieu-dit Bosc
32140 Saint-Blancard
+33(0)679676931
Fromages au lait cru de brebis.



SAINT-CHRISTAUD

■ LA CHÈVRE QUI RIT

Lat. : 43.53970; Long. : 0.27987

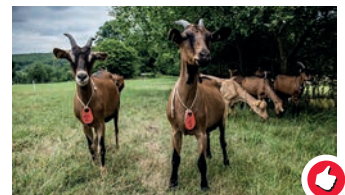

La Baradée – 32320 Saint-Christaud
+33(0)562053308
labaradee32@orange.fr
Fromage de chèvre – tomme, yaourt, fromage blanc, flambique, palet gersois, pyramide & buchette.

Arrats et Save

L'ISLE-JOURDAIN

■ ASINERIE D'EMBAZAC

Lat. : 43.57639; Long. : 1.10167



Route de Goudourvielle
32600 L'Isle-Jourdain
+33(0)562070210
embazac@wanadoo.fr – www.embazac.com
Lait d'ânesse Bio.



Auch et sa région

BIRAN

■ LA FERME DU HITTON

Lat. : 43.67263; Long. : 0.42810



Le Hitton – Chemin de l'Archevêque
32350 Biran
+33(0)652135175 – +33(0)688895257
contact@lafermeduhitton.fr – www.hitton.fr
Lait d'ânesse bio, pâtes à tartiner, glaces au lait d'ânesse.



ORDAN-LARROQUE

■ LA FERME DU SERRE

Lat. : 43.66715; Long. : 0.50639

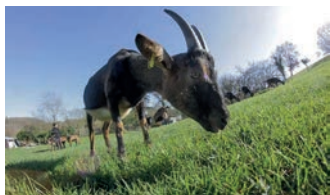

Saint Jean de Bazillac – Au serré
32350 Ordan-Larroque
+33(0)562644803 – +33(0)623898866
lafermeduserre@hotmail.fr
www.fermeduserre.fr
Fromage de chèvre fermier frais, affiné et tomme.

BOULANGERIE, CONFISERIE PÂTISSERIE, MIEL AIL, SAFRAN, FRUITS ET LÉGUMES

BACKERY, PASTRY, HONEY,
GARLIC, SAFFRON,
FRUIT AND VEGETABLES

Armagnac

CONDOM

■ FLEURENBOUCHE

Lat. : 43.97938; Long. : 0.36739



Quartier Le Pin – 32100 Condom
+33(0)562689399 – +33(0)672628642
fleurenbouche@gmail.com
www.fleurenbouche.com
Fleurs et plantes comestibles sous forme de confits, sirops et sorbets...



Lauraët

■ FERME LES BOU DE JARDIN

Lat. : 43.90794; Long. : 0.25461



Pellecome – 32330 Lauraët
+33(0)678922337
cyril.sarlabou@wanadoo.fr
Permaculture et maraîchage. 80 variétés de fruits & 35 espèces de légumes.



MORMES

■ SOSPIRULINE

Lat. : 43.78419; Long. : 0.14861

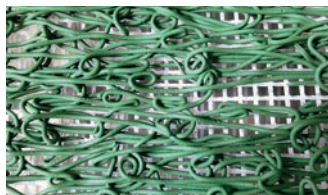

Charpentier – 32240 Mormes
+33(0)685917225
sospiruline@gmail.com
Spiruline, micro-algue.

MOUCHAN

■ DOMAINE DE HUSTET

Lat. : 43.89582; Long. : 0.30153



Hustet – 32330 Mouchan
+33(0)687466545
contact@hustet.fr – www.hustet.fr
Ferme familiale 100 % bio. Grâce à notre distributeur automatique ouvert 24H/24 et 7 J/7, nous vous offrons la possibilité de venir chercher à toute heure des œufs, de la farine et de l'huile issus de nos productions.



Val d'Adour

SAINT-JUSTIN

■ LES RUCHERS DE SAMAZAN

Lat. : 43.50115; Long. : 0.14104



Pacalet – 32230 Saint-Justin
+33(0)649634062
lesruchersdesamazan@gmail.com
Producteur de miel.



SARRAGACHIES

■ LE SAFRAN DE NINAN

Lat. : 43.68548; Long. : -0.06850



32400 Sarragachies
+33(0)674369356
isabelle.pedebornade@gmail.com
Safran, confitures et condiments artisanaux au safran. Démonstration de cuisine au safran et visite sur rdv.



SOUBLECAUSE

■ FERME SOUBIREN

Lat. : 43.53906; Long. : -0.02493



9 côte de Camalès – 65700 Soublecause
+33(0)562960092 – +33(0)666873028
fermesoubiren@wanadoo.fr
www.fermesoubiren.fr
Vaches gasconnes, porcs noirs, volailles, fruits et légumes.

Astarac

BASSOUES

■ DOMAINE APICOLE DU PILLARDON

Lat. : 43.60388; Long. : 0.26670



Domaine Apicole du Pillardon
32320 Bassoues
+33(0)562709993 – +33(0)672019165
unechoseavousdire@wanadoo.fr
www.unechoseavousdire.com
Miels de France, pains d'épices pur miel de France.



COURTIES

■ LES CROUSTADES D'ISABELLE

Lat. : 43.57691; Long. : 0.15723



Lieu-dit Le Cun – 32230 Courties
+33(0)638534350
jean-claude.villas@wanadoo.fr
Atelier de fabrication artisanale de croustades.

LASSERAN

■ LA FERME DU LORIOT

Lat. : 43.60854; Long. : 0.52463



Loriot – 32550 Lasseran
+33(0)781226082
lafermeduloriot@gmx.fr
Productions: viandes, œufs, produits laitiers, fruits, légumes, pain, farine et céréales.

Arrats et Save

BEZERIL

■ GERS'AVEURS

Lat. : 43.53529; Long. : 0.87624



Lieu-dit Caillaouets – 32130 Bezeril
+33(0)687953635
info@gersaveurs.fr
AOC Ail violet de Cadours.

BOULAU

■ ABBAYE DE BOULAU

Lat. : 43.54113; Long. : 0.77491



Sainte-Marie de Boulaur – 32450 Boulaur
+33(0)562654007
artisanat@boulaur.org – www.boulaur.org
Fromage de vache Bio – Pâtés – Farine de sarrasin Bio – Confitures.



GIMONT

■ LES DÉLICÉS D'ALIÉNOR

Lat. : 43.63021; Long. : 0.87319



Parking de la piscine – 32200 Gimont
+33 (0)562678789
lesdelicesdalienor@wanadoo.fr
www.delices-dalienor.com
Fabrication artisanale du Pastis Gascon (croustade).



L'ISLE-JOURDAIN

■ AU PIGEONNIER DE GUERRE

Lat. : 43.61661; Long. : 1.10813



32600 L'Isle-Jourdain
+33 (0)562072917 – +33 (0)615122162
eliane.bajon@gmail.com
www.comptoirdenosfermes.com
Soliane : huiles vierges végétales 1^{re} pression à froid, tournesol, colza, carthame.



LIAS

■ LA P'TITE CUEILLETTE

Lat. : 43.63348; Long. : 1.01267

Larroude – 32600 Lias
+33 (0)643953816
mathieu.gasc@hotmail.fr
Légumes de saison et aromates (ail, oignons, échalotes, tomates, aubergines, courgettes, courges, choux...).

LOMBEZ

■ LA FERME DU MARMOT

Lat. : 43.48136; Long. : 0.90064



Quartier Montarus – 32220 Lombez
+33 (0)562067632 – +33 (0)686762989
Paysan boulanger, production Bio blé (variétés anciennes), seigle, petit épeautre et sarrasin.



MAUVEZIN

■ EN MASSION

Lat. : 43.77252; Long. : 0.84702



32120 Mauvezin
+33 (0)698954529
enmassion@gmail.com
AOC Ail violet de Cadours.

SABAILLAN

■ LES CABAS DE SANDIE

Lat. : 43.43210; Long. : 0.82075



La Simonette – 32420 Sabailan
+33 (0)683585021
s.magnoac@gmail.com
Fruits & Légumes Bio.



SAINT-BRÈS

■ FAULONG LA PAÏROLLE

Lat. : 43.78009; Long. : 0.76877



Au Village – 32120 Saint-Brès
+33 (0)562053607
gaec.faulong@orange.fr
Ail Blanc de Lomagne, bovins, porcins.

SAINT-CRIQC

■ LES RUCHERS D'EMBEDEAU

Lat. : 43.69582; Long. : 0.97303



32430 Saint-Cricq
+33 (0)562068779
serge.cettolo@orange.fr
Miel de printemps toutes fleurs, pain d'épices, pollen et pain de cire.

SAINTE-ANNE

■ FERME LE MOUTON NOIR

Lat. : 43.75047; Long. : 0.97632



La Bourdette – 32430 Sainte-Anne
+33 (0)562070404 – +33 (0)685592375
laurence@camping-mouton-noir.fr
www.camping-mouton-noir.fr
Confitures, légumes, œufs.



SAINTE-MARIE

■ LA BORDENEUVE

Lat. : 43.66989; Long. : 0.87972



Les Barraques – 32200 Sainte-Marie
+33 (0)562679170
ulrike@ferme-bio.eu – www.ferme-bio.eu
Ail Bio, légumes secs Bio. Stages de cuisine.



Lomagne

FLEURANCE

■ GLOSEK GOURMET

Lat. : 43.86405; Long. : 0.65263

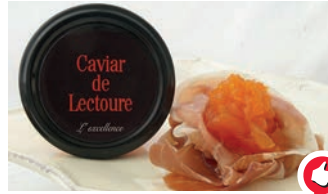

Biopole – 32500 Fleurance
+33 (0)562060074
gg@glosekgourmet.com
www.glosekgourmet.com
Gamme de desserts à l'Armagnac, gourmandises de fruits, Carat de Lectoure, foies gras originaux.



■ LES JARDINS DE COCAGNE

Lat. : 43.83979; Long. : 0.63540



Au Bouquet – Route de Ste Radegonde – 32500 Fleurance
+33 (0)562652372 – +33 (0)681487632
jardinsdecocagne@orange.fr
www.jardinsdecocagnemidipyrenees.org/spip.php?article14



LA ROMIEU

■ LES VERGERS DE BEAUSOLEIL

Lat. : 43.97551; Long. : 0.48581



Le Double – 32480 La Romieu
+33 (0)607270853 – +33 (0)671585021
sceaoucoupey@club-internet.fr
www.pruneauxdebeausoleil.com
Pruniculture, séchage de pruneaux, vente en détail ou gros.



LECTOURE

■ FERME DE CLOUTATS

Lat. : 43.92039; Long. : 0.63149

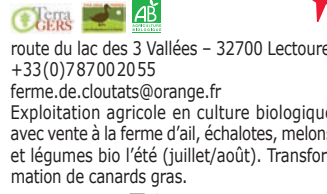

route du lac des 3 Vallées – 32700 Lectoure
+33 (0)787002055
ferme.de.cloutats@orange.fr
Exploitation agricole en culture biologique avec vente à la ferme d'ail, échalotes, melons et légumes bio l'été (juillet/août). Transformation de canards gras.

■ FERME DE PITRAC

Lat. : 43.95563; Long. : 0.65995



32700 Lectoure
+33 (0)562687250
sylvie.colas32@gmail.com
Production et vente de produits issus de l'agriculture biologique (céréales, légumes, huile de tournesol...).

La Bordeneuve – 32700 Lectoure
+33 (0)682962208
helene32.laval@laposte.net
Légumes et fruits de saison.

■ LAS LEBES

Lat. : 43.93903; Long. : 0.59403



■ LE SAFRAN DE LECTOURE

Lat. : 43.94169; Long. : 0.63893

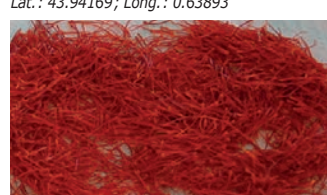

Lieu-dit Au Diné – 32700 Lectoure
+33 (0)562683585 – +33 (0)617107355
contact@safran-de-lectoure.com
www.safran-de-lectoure.com
Safran (pistils et produits dérivés).

■ LA MAISON DE L'AIL

Lat. : 43.88994; Long. : 0.74676



Barban – 32380 Saint-Clar
+33 (0)562664057
francis.gamot@wanadoo.fr
www.maison-de-lail.com
Ail blanc et violet (tresses), échalotes, oignons.



SAINTE-MÈRE

■ LES SAVEURS DU MOULIN

Lat. : 43.99996; Long. : 0.66823



Mestruc – 32700 Sainte-Mère
+33(0)562688630 – +33(0)68120804
contact@les-saveurs-du-moulin.com
www.les-saveurs-du-moulin.com
Conserves de canard gras. Melons de Lectoure (été).



■ MELONS LE COLOMES

Lat. : 44.01554; Long. : 0.67002



La boubée – 32700 Sainte-Mère
+33(0)623899527
favejacques@hotmail.com
Melons, tomates, potimarrons, butternut, ail, floc, Armagnac.

SEMPESSERRE

■ SIGNETTI

Lat. : 44.04236; Long. : 0.65419



Laboubée 2 – 32700 Sempesserre
+33(0)671009989
dominique.signetti@wanadoo.fr
Fruits et légumes de saison. Culture raisonnée.



Auch et sa région

CASTELNAU-BARBARENS

■ L'HERBE À L'AISE

Lat. : 43.56212; Long. : 0.69834



Au bois Bédât
32450 Castelnau-Barbarens
www.lherbealaise.com
Tisanes, herbes aromatiques et laine naturelle.



CASTÈRA-VERDUZAN

■ AMAP LES JARDINS DE MESPLES

Lat. : 43.81708; Long. : 0.39829



Mesples – 32410 Castéra-Verduzan
+33(0)670009262
lesjardinsdemesples@gmail.com
www.biogis.fr/les-jardins-de-mesples-ma-raichage-bio
Légumes – fruits biologiques de saison.

PRODUCTEURS DE BIÈRES

BEER PRODUCERS

Armagnac

DEMU

■ LA CADETTE DE BUROSSE

Lat. : 43.75789; Long. : 0.15282



Burousse – 32190 Demu
+33(0)683462661
rem.mouton@gmail.com
www.vigneronsbrasseursdeburousse.com
Bières bio faites à partir de l'orge et du houblon cultivés sur la propriété familiale.



Arrats et Save

GIMONT

■ JEAN BRASSE

Lat. : 43.63231; Long. : 0.86656



1 avenue de la gare – 32200 Gimont
+33(0)628938584
contact@jeanbrasse.fr – www.jeanbrasse.fr
Bières artisanales et biologiques



MAUVEZIN

■ BRASSERIE L'EXCUSE

Lat. : 43.72531; Long. : 0.88573



Route de Gimont – Parc Artisanal En Burret
32120 Mauvezin
+33(0)674003433
contact@brasserie-lexcuse.com
www.brasserie-lexcuse.com
Bières à la pression et en bouteilles.



Lomagne

MIRADOUX

■ BRASSERIE DU VAILLANT

FOURQUET

Lat. : 43.99826; Long. : 0.75643



Route de Poupas – 32340 Miradoux
+33(0)561100038
brasserie-duvaillantfourquet@gmail.com
Production de bières.

ÉPICERIE FINE, CAVISTES, STAGES

DELICATESSEN, FOIE GRAS
COURSE, WINE MERCHANT

Armagnac

CAZAUBON

■ VIN, ADOUR ET FANTAISIES

Lat. : 43.95035; Long. : -0.04422



20 bis avenue des Thermes
Barbotan les Thermes – 32150 Cazaubon
+33(0)562081208
Armagnacs, Vins du Madiran, Pacherenc du Vic Bilh, Côtes de Gascogne, Saint Mont, Floc de Gascogne, Produits du terroir.



CONDOM

■ FLEURONS DE LOMAGNE

Lat. : 43.95791; Long. : 0.37195



3 place Saint Pierre – 32100 Condom
+33(0)562682095
magcondom@fleuronsdelomagne.com
www.fleuronsdelomagne.com
Vente de produits régionaux de qualité (vins, Armagnacs, foies gras, magrets, fromages, confits...).



FOURCÈS

■ L'ALAMBOUTIC

Lat. : 43.99235; Long. : 0.23003

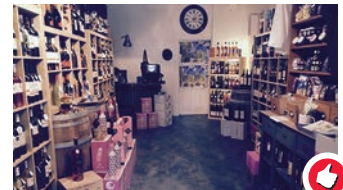

Place des Armes – 32250 Fourcès
+33(0)562293504 – +33(0)633164629
cecile@lalamboutic.com
www.lalamboutic.com
Boutique de produits « 100 % Made in Gascogne » : Cave à Vins, Flocs, Armagnacs et Epicerie Fine.



Val d'Adour

AIGNAN

■ STAGES VINS ET GASTRONOMIE

Lat. : 43.69673; Long. : 0.07955



32290 Aignan
+33(0)562696684 – +33(0)772139200
visites@plaimont.fr
Divers stages proposés : typicités des vins, immersion au cœur des appellations ou chez un vigneron en agriculture raisonnée/bio, visite de la vigne inscrite aux Monuments Historiques, ateliers vin et cuisine, vendanges, assemblages.



Arrats et Save

GIMONT

■ STAGE FOIE GRAS

Lat. : 43.63100; Long. : 0.86753



 Ducs de Gascogne – 32200 Gimont
+33 (0)5 62 67 84 75
ducsdegascogne.gimont@orange.fr
www.atelier-cuisine-foiegras.com
Visite du marché au gras, histoire du foie gras et découverte des techniques de préparation.



L'ISLE-JOURDAIN

■ COMPTOIR DE NOS FERMES

Lat. : 43.61422; Long. : 1.08248



 13 place Gambetta – 32600 L'Isle-Jourdain
+33 (0)5 62 07 27 93
comptoirfermes@gmail.com
www.terroir-gers.com/fr/terroir-gers-eliane-bajon-comptoir-de-nos-fermes-boutique-et-produits
Huiles fermières, foie gras, pâtés, viande, vins, Floe, Armagnac, confiseries, produits salés.



SAMATAN

■ BOUTIQUE DE LA FERME DE LACASSAGNE

Lat. : 43.43071; Long. : 0.92063



 11 Bis rue du maquis Raynaud
32130 Samatan
corinne.lacomme@wanadoo.fr
http://fermedelacassagne.wifeo.com
Porc (frais, sous-vide, charcuterie sèche, conserves...).



■ BOUTIQUE LES FLEURONS DE SAMATAN

Lat. : 43.49154; Long. : 0.93044



 11 place des Halles – 32130 Samatan
+33 (0)5 62 62 49 80
info@fleuronsdesamatan.com
www.fleuronsdesamatan.com
Vente de produits régionaux de qualité (vins, Armagnacs, foies gras, magrets, confits...).



Lomagne

FLEURANCE

■ CAVE D'EMBIDOURE

Lat. : 43.84914; Long. : 0.66317



 3 place de la République – 32500 Fleurance
+33 (0)5 62 06 27 62
menegazzo.embidoure@wanadoo.fr
Caviste, épicerie fine, produits du terroir.



LECTOURE

■ FLEURONS DE LOMAGNE

Lat. : 43.93395; Long. : 0.62303



 7 rue Nationale – 32700 Lectoure
+33 (0)5 62 68 53 62
maglectoure@fleuronsdelomagne.com
www.fleuronsdelomagne.com
Vente de produits régionaux de qualité (vins, Armagnacs, foies gras, magrets, confits...).



■ MAISON ADELINE & FLO

Lat. : 43.93439; Long. : 0.62148

 41 rue Nationale – 32700 Lectoure
+33 (0)5 62 68 70 09
Viennoiserie, pâtisserie, glaces faites maison.

■ LA CAVE LECTOULOISE

Lat. : 43.93470; Long. : 0.61970



 25 rue Nationale – 32700 Lectoure
+33 (0)5 62 68 51 40
lacavelectouloise@orange.fr
www.lacavelectouloise.com
Vente de grands vins du Sud-Ouest (Armagnacs, whiskies, champagnes...).



Auch et sa région

AUCH

■ LE COMPTOIR DE TISTOU

Lat. : 43.64620; Long. : 0.58495



 9 place de la République – 32000 Auch
+33 (0)5 62 64 16 96
lecomptoirdetistou@foie-gras-ramajo.com
www.foie-gras-ramajo.com
Foie gras d'oies et de canards, confit, plats cuisinés, terrines, rillettes, magrets séchés et saucissons... Vins et Armagnac du Gers.



■ L'ATELIER DE CUISINE EN GASCOGNE

Lat. : 43.64911; Long. : 0.58939



 55 rue de Lorraine – 32000 Auch
+33 (0)6 72 90 61 82
pascale@atelier-de-cuisine-en-gascogne.com
www.atelier-de-cuisine-en-gascogne.com
Au cœur d'Auch, Pascale propose des cours de cuisine pour enfants et adultes. Le mot d'ordre : donner du plaisir à travers la cuisine!

■ FLEURONS DE LOMAGNE

Lat. : 43.66543; Long. : 0.61270



 Parc Commercial Le Grand Chêne
Dans la Galerie marchande d'Intermarché
Zone Le Mouliot – 32000 Auch
+33 (0)5 62 66 31 76
magauch@fleuronsdelomagne.com
www.fleuronsdelomagne.com
Vente de produits régionaux de qualité (vins, Armagnacs, foies gras, magrets, confits...).



CONSERVES, CHARCUTERIE, PRODUITS FRAIS

PRESERVES, FRESH PRODUCE, PORC-BUTCHERY

Armagnac

ARBLADE-LE-HAUT

■ GAYRIN



Lat. : 43.75022; Long. : -0.07070
32110 Arblade-le-Haut
+33 (0)5 62 09 09 46
earl.gayrin@orange.fr
Foie gras de canards de Barbarie.



BOURROUILLAN

■ À GACHIOT



Lat. : 43.82211; Long. : -0.01125
À Gachiot – 32370 Bourroullan
+33 (0)5 62 69 08 90
lehouelleur.jr@orange.fr
www.lesproduitsdemaferme.fr
Conserves canards gras.



CASSAIGNE

■ DOMAINE DE CACHELARDIT

Lat. : 43.90527; Long. : 0.33715



32100 Cassaigne
+33 (0)5 62 28 04 04
Conserves de canards gras (foie gras, confits, spécialités). Armagnac, vin Côtes de Gascogne, Floe de Gascogne, moelleux.



CASTELNAU-D'AUZAN-LABARRÈRE

■ LA FERME DE PEYROUTET

Lat. : 43.97682; Long. : 0.11898



Labarrère
32440 Castelnau-d'Auzan-Labarrère
+33 (0)5 62 29 40 55
l.fabe@wanadoo.fr
www.les-pots-d-anne.com
Conserves canards et oies : foie gras, plats cuisinés, découpe (frais) sur commande.



CAUSSENS

■ LA FERME FLEURIE

Lat. : 43.93688; Long. : 0.45808

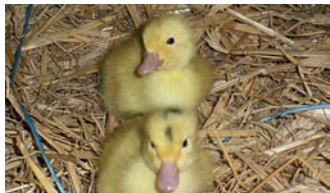

Le Boutet – 32100 CausSENS
+33(0)562280913 – +33(0)615529717
lobet.bruno@alsatis.net
www.lafermefleurie.com
Élevage, gavage et conserverie de canards gras dans le Gers en Gascogne. Redécouvrez le plaisir des produits traditionnels.



CAZAUBON

■ LA FERME DU TOUJA

Lat. : 43.88691; Long. : -0.01402



Le Touja Cutxan – 32150 Cazaubon
+33(0)562081825 – +33(0)637603172
lafermedutouja@wanadoo.fr
Fromages fermiers de chèvres, agneau AB.

CONDOM

■ LA FERME DE MARTIN NEUF

Lat. : 43.92838; Long. : 0.32965



Route d'Eauze – 32100 Condom
+33(0)562282726 – +33(0)630261163
roseline.perotto@orange.fr
https://martin-neuf.fr
Conserves canards gras (foie gras, spécialités, produits frais). Vin Bio et Armagnac.



DEMU

■ CONSERVEUR LARRIEU

Lat. : 43.76865; Long. : 0.12913



Sarl du Caillaou – 32190 Demu
+33(0)562085101
pierrelaurent.lARRIERU@orange.fr
www.foiegraspillarrieu.com
Conserverie artisanale (foie gras, terrines, caillies fourrées au foie gras...).



■ RAMAJO FOIE GRAS

Lat. : 43.76635; Long. : 0.15213



Merlet – 32190 Demu
+33(0)562085103
contact@foie-gras-ramajo.com
www.foie-gras-ramajo.com
Conserverie artisanale (foie gras d'oie et de canard, terrines, confits, plats cuisinés...).



EAUZE

■ FERME DE MOUNET

Lat. : 43.89196; Long. : 0.06347



32800 Eauze
+33(0)562098285
contact@ferme-de-mounet.com
www.ferme-de-mounet.com
Conserves canards et oies (foie gras, confits, spécialités). Hébergement.



■ LA FERME DU PETIT LARROUDE

Lat. : 43.87817; Long. : 0.04436



32800 Eauze
+33(0)786388226
fermepetitlarroude@orange.fr
www.petitlarroude.com
Conserves canards gras (foie gras entier, confits, spécialités), confitures. Hébergement.



GONDRIN

■ FERME DU CASSOU

Lat. : 43.87302; Long. : 0.24513



EARL du Cassou – 32330 Gondrin
+33(0)562291522
ferme.du.cassou@wanadoo.fr
www.fermeducassou.com
Conserves canard gras (foie gras, confits, spécialités).



LANNEPAX

■ FERME DU DOAT

Lat. : 43.79426; Long. : 0.22879



32190 Lannepax
+33(0)562063323
contact@lafermedudoat.com
Foie gras.

■ FEZAS

Lat. : 43.81976; Long. : 0.21960



32190 Lannepax
+33(0)562063622
Foie gras.

LAREE

■ LES GIBIERS DE GASCogne

Lat. : 43.90489; Long. : -0.06569



Le Pouget – 32150 Laree
+33(0)681511321
mayounature@wanadoo.fr
Gibier à plumes (pâté de faisans et perdrix);
Floc, Armagnac, eau-de-vie.



LE HOUGA

■ LA FERME AUX CERFS ET SANGLIERS

Lat. : 43.78178; Long. : -0.20384



32460 Le Houga
+33(0)562089697
contact@lafermeauxcerfs.com
www.lafermeauxcerfs.com
Élevage de cerfs, sangliers, daims et bœufs gascons (plus de 500 animaux).



LOUBEDAT

■ FERME LE BAYLE

Lat. : 43.74493; Long. : 0.01856



32110 Loubedat
+33(0)562090854
daniel.oreja@wanadoo.fr
www.fermelebayle.com
Conserves canards (foie gras, confits, spécialités). Produits frais.



■ LA FERME DU COUSTALAT

Lat. : 43.74924; Long. : 0.03742



32110 Loubedat
+33(0)562091964 – +33(0)687246645
foiegrassemp@gmail.com
Conserves canards (foie gras, plats cuisinés, spécialités).



MAGNAN

■ LA SOURBÈRE

Lat. : 43.76413; Long. : -0.12067



7 chemin de Peyrouet – 32110 Magnan
+33(0)562091667
lasourbere@wanadoo.fr
www.vente-foie-gras.com
Conserves de canards (foie gras, plats cuisinés). Céréales. Visite de l'élevage, visite de la conserverie.



MONTRÉAL-DU-GERS

■ LA FERME DE HUSTET

Lat. : 43.95458; Long. : 0.27391



32250 Montréal-du-Gers
+33(0)562282653 – +33(0)607266071
bastien.beaurain@orange.fr
https://fermehustet.jimdo.com
Conserverie traditionnelle de canard (foie gras, magrets, confits...).



RIGUEPEU

■ DOMAINE DE MOÏSE

Lat. : 43.71014; Long. : 0.17728



32320 Riguepeu
+33(0)562092332
ClaudineTHIEUX@wanadoo.fr
http://claudine.thieuxsarl.pagesperso-orange.fr
Foies gras et confits.



DOMAINE SAINT-MARTIN

Lat. : 43.64417; Long. : 0.33053



32320 Riguepeu
+33(0)680717657
nadine.lannefranque@wanadoo.fr
Foies gras.

SAINT-PUY

TERRE BLANCHE

Lat. : 43.88759; Long. : 0.46297



Terre Blanche - 32310 Saint-Puy
+33(0)562289254 - +33(0)607386368
terreblanche@wanadoo.fr
www.terreblanche.fr

Conserverie artisanale (foie gras, spécialités gasconnes). Petits-déjeuners gascons, repas champêtre.



SEAILLES

LA FERME DE PITOUX

Lat. : 43.75189; Long. : 0.10303



32190 Seailles
+33(0)562085032 - +33(0)678057968
earl.pitoux@orange.fr
Conserves canards gras (foie gras, confits, spécialités).



VALENCE-SUR-BAÏSE

MAISON TÊTE

Lat. : 43.87034; Long. : 0.38669



Zone artisanale de Jambon
32310 Valence-sur-Baïse
+33(0)562285053
contact@maisonstete.com
www.maisonstete.com
Conserverie artisanale (foie gras, plats cuisinés, produits frais et secs de canard...).



Val d'Adour

AIGNAN

LA CAVE

Lat. : 43.69727; Long. : 0.08349



Avenue d'Armagnac - 32290 Aignan
+33(0)562092317
contact@tomasella.fr - www.tomasella.fr
Conserves canards (foie gras entier, confits, plats cuisinés, produits frais sous vide).



AUX AUSSAT

FERME DU COURDOU

Lat. : 43.43837; Long. : 0.26628



32170 Aux Aussat
+33(0)562675300 - +33(0)685050240
fermeducourdou@orange.fr
Conserves canards gras (foie gras, confit, spécialités). Produits frais, petit musée du foie gras.



BEAUMARCHÉS

FERME DES QUATRE GRACES

Lat. : 43.58583; Long. : 0.09015



Lieu-dit Cassagnaou - Quartier Cayron
32160 Beaumarchés
+33(0)562038771
fermedesquatreglaces@orange.fr
Porcs noirs de Bigorre, bœufs nacrés de Gascogne, oies de Toulouse, poules Gasconnes. Épicerie. Ateliers et hébergement

CASTELNAU-RIVIÈRE-BASSE

FERME TRENCALLI

Lat. : 43.59792; Long. : -0.03516



65700 Castelnau-Rivière-Basse
+33(0)562319667
morgane@trencalli.fr - www.trencalli.fr
Viande, charcuterie, fromage.



ESTAMPES-CASTELFRANC

LIMOUR

Lat. : 43.40467; Long. : 0.27320



Castelfranc - 32170 Estampes-Castelfranc
+33(0)562675775
Conserves oies et canards gras (Foie gras, confits, spécialités).

LUCANTIS FOIE GRAS

Lat. : 43.40734; Long. : 0.27227



Aux Coustères
32170 Estampes-Castelfranc
+33(0)562675989 - +33(0)611326060
commande@lucantis-foie-gras.fr
www.lucantis-foie-gras.fr
Foies gras, confits, magrets séchés, spécialités.

HÈRES

LES DÉLICES DE PIARROT

Lat. : 43.55447; Long. : -0.00024



13 Chemin du Bernet - 65700 Hères
+33(0)679268979
p.verdier-m@orange.fr
Canards gras d'octobre à avril, lentilles vertes, haricots tarbais, pois chiches, huile de colza, cacahuètes (depuis 10 ans), conserves de canards et de divers produits. Bio.



LAGUIAN-MAZOUS

FERME DALEAS

Lat. : 43.42066; Long. : 0.25888



32170 Laguian-Mazous
+33(0)562625305 - +33(0)673262818
philippe.daleas@orange.fr
www.veau-boeuf-gers.fr
Blonde d'Aquitaine. Veau sous la mère. Label Rouge.

GROSSUELLE JULIEN

Lat. : 43.42040; Long. : 0.25895



Route Nationale - 32170 Laguian-Mazous
+33(0)689886397
julien.grousselle@hotmail.fr
Foie gras.

LISSERADE

PIERRE MATAYRON

Lat. : 43.62540; Long. : 0.06435



Élevage de Larroche - 32160 Lasserade
+33(0)562693270
contact@pierre-matayron.fr
www.pierre-matayron.fr
Porcs noirs Gascon et vaches gasconnes. Charcuterie de grande qualité, jambon de 22 à 26 mois d'affinage.



MARGOÛËT-MEYMES

LA TERRADE

Lat. : 43.71799; Long. : 0.12876



32290 Margouët-Meymes
+33(0)562092721
Conserves de gras. Vente de produits frais sur commande, découpe d'oies et de canards.



SAINT-GERMÉ

FERME MONLEZUN

Lat. : 43.66100; Long. : -0.15623



Chemin de la rivière - 32400 Saint-Germé
+33(0)610674876
gersgourmet@gmail.com
www.gersgourmet.com
Conserves canards gras (foie gras, confits, spécialités), gîte.



GASPAROTTO

Lat. : 43.68010; Long. : -0.15943



32400 Saint-Germé
+33(0)681062888
capricedelafirme@sfr.fr
www.capricedelafirme.fr
Conserves canards gras (foie gras, confits, spécialités). Fruits (jus de fruits, compotes, confitures, sorbets et glaces au lait cru).



SAINT-MONT

■ **LA FERME DE MURIELLE**
Lat. : 43.64816; Long. : -0.13733



81 chemin de Senescou
32400 Saint-Mont
+33(0)562696514 - +33(0)687074525
muriellerigaud@orange.fr
www.ferme-murielle.com
Produits à base de canard, conserves et vins.



SAUVETERRE

■ **LA FERME DE LALAQE**
Lat. : 43.48936; Long. : 0.11453



Quartier Landes - Lieu-dit Menet
65700 Sauveterre
+33(0)615231114
contact@fermelalague.fr
www.fermelalague.fr
Porcs fermiers lourds, charcuterie, conserves et salaisons.

SOUBLECAUSE

■ **FERME SOUBIREN**
Lat. : 43.53906; Long. : -0.02493



9 côte de Camalès - 65700 Soublecause
+33(0)562960092 - +33(0)666873028
fermesoubiren@wanadoo.fr
www.fermesoubiren.fr
Vaches gasconnes, porcs noirs, volailles, fruits et légumes.

TERMES-D'ARMAGNAC

■ **DOMAINE DE LABARTHE**
Lat. : 43.67387; Long. : -0.01771



32400 Termes-d'Armagnac
+33(0)562692497
foiegras.labarthe@sfr.fr
Conserves canards gras (foie gras, confits, spécialités). Hébergement.



Astarac

AUSSOS

■ **LA FERME DES CÈDRES BLEUS**
Lat. : 43.37473; Long. : 0.65294



Lieu-dit « Au Matau » - 32140 Aussos
+33(0)562669567
marquisseau.eric@wanadoo.fr
Éleveurs de porcs noirs gascons et blancs, la famille Marquisseau vous ouvre ses portes pour une visite de l'exploitation.



BARRAN

■ **LA BARRERE**
Lat. : 43.63053; Long. : 0.41015



La barrere - 32350 Barran
+33(0)633699069
theophile.joullie@gmail.com
www.foiegrasjoullie.com
Foie gras de canard du Gers, conserves.



DUFFORT

■ **LA FERME DE MICHEL**
Lat. : 43.34671; Long. : 0.40537



Lieu-dit Peymarchand - 32170 Duffort
+33(0)562670393 - +33(0)608517147
lafermedemichel@gmail.com
Production de porcs et de bovins de race Limousine (visite sur rendez-vous).



DURBAN

■ **LA FERME DE LA TOULOUZETTE**
Lat. : 43.53733; Long. : 0.56903



32260 Durban
+33(0)562610053 - +33(0)688395964
gaecdelatouloulette@orange.fr
Un élevage de vaches et veau Blondes d'Aquitaine et un élevage de volailles fermières du Gers sous Label Rouge.

LASSERAN

■ **LA FERME DU LORIOT**
Lat. : 43.60854; Long. : 0.52463



Loriot - 32550 Lasseran
+33(0)781226082
lafermeduloriot@gmx.fr
Productions : viandes, œufs, produits laitiers, fruits, légumes, pain, farine et céréales.

LOUBERSAN

■ **DOMAINE REY**
Lat. : 43.50589; Long. : 0.49111



La Caberte - 32300 Loubersan
+33(0)627042401
info@porcnoir-domainerey.com
www.porcnoir-domainerey.com
Éleveurs-naisseur de porcs Noir de Bigorre. Vente de jambon, salaisons et viande fraîche.

■ **LA FERME DE LACASSAGNE**
Lat. : 43.50807; Long. : 0.50816



32300 Loubersan
+33(0)562666124
Conserves canards gras et oies (foie gras, confits, spécialités). Produits frais.



MASSEUBE

■ **FERME DE LESTIVE**
Lat. : 43.43645; Long. : 0.56180



Quartier de Lestive - 32140 Masseube
+33(0)562660251 - +33(0)631359700
cazaux.bernard@wanadoo.fr
Conserves canards gras et oies (foie gras, confits, spécialités). Produits frais sur commande.



MIRANDE

■ **DOMAINE DE VALENTÉES**
Lat. : 43.53069; Long. : 0.40117



Valentées - 32300 Mirande
+33(0)562667847
expl.mirande@educagri.fr
www.parfumdetradition.com
Production de porc noir de Bigorre. Élevage de vaches Mirandaises, production et transformation de canards gras (foie gras, confits, pâtés, cassoulet).



MONT-D'ASTARAC

■ **FAMILLE LATAPIE**
Lat. : 43.32727; Long. : 0.56721



Au village - 32140 Mont-d'Astarac
+33(0)562661156 - +33(0)670342782
gaecfamililatapie@orange.fr
www.famillelatapie.fr
Conserves de canard (foie gras entier, confit, pâtés, rillettes, plats cuisinés), bœuf et veau sous la mère (caissette de 6 kg, emballée sous-vide en portions individuelles, conserves, daube de bœuf, blanquette de veau).



MONT-DE-MARRAST

■ À ROUQUET

Lat. : 43.39303 ; Long. : 0.37031



32170 Mont-de-Marrast
+33(0)562670719 - +33(0)686741163
jcm.laborie@orange.fr
http://fermeduruquet.blogspot.com
Conserves canards gras (foie gras, confits, spécialités).



MONTESQUIOU

■ FERME DE BORDENEUVE

Lat. : 43.59251 ; Long. : 0.35351



Le Petit d'Hérault, GERS, and other logos.
32320 Montesquiou
+33(0)562709420 - +33(0)610983997
infos@fermedebordeneuve.com
www.fermedebordeneuve.com
Conserves canards (foie gras, confits, spécialités). Produits frais.



■ FERME DES GRISETTES

FAMILLE BRAZZALOTTO

Lat. : 43.56557 ; Long. : 0.32270



Le Petit Haget - 32320 Montesquiou
+33(0)562709413 - +33(0)619431828
jean-pierre.brazzalotto@wanadoo.fr
Éleveur d'oies fermières de Gers « Label Rouge ».



■ LES ESCARGOTS DE MALICORNE

Lat. : 43.59048 ; Long. : 0.28655



Le Petit d'Hérault, GERS, and other logos.
Ferme du Crusole - 32320 Montesquiou
+33(0)681400702
contact@lecrusole.fr - www.lecrusole.fr
Escargots élevés dans le respect de l'agriculture biologique (label AB). Vente directe à la ferme.



PONSAMPERE

■ FERME DU SALLES

Lat. : 43.47064 ; Long. : 0.36395



32300 Ponsampere
ferme.salles@infonie.fr
http://ferme.salles.free.fr
Conserves canards gras.



POUILLEBON

■ HAMEAU DE L'AOUEILLE

Lat. : 43.54341 ; Long. : 0.32886



32320 Pouylebon
+33(0)562666531 - +33(0)619062083
contact@aouelle.com - www.aouelle.com
Conserves canards gras (foie gras, confits, spécialités). Hébergement.



SAINT-AUR-SOULES

■ LA FERME DU PEYRÉ

Lat. : 43.48330 ; Long. : 0.33641



Le Peyré - 32300 Saint-Maur-Soules
+33(0)562676186 - +33(0)614503366
gerard.stvignes@orange.fr
Volailles : poulets, poules pour poules au pot. Bœuf et veau en caissettes sur commande.



SAINT-MÉDARD

■ FERME LESCURÉ

Lat. : 43.48192 ; Long. : 0.47121



Le Petit d'Hérault, GERS, and other logos.
Verdier - 32300 Saint-Médard
+33(0)562667630
contact@fermelescure.fr
www.fermelescure.fr
Conserves canards (Foie gras entiers, magret, aiguillettes, gésiers...).

■ LA FERME D'EN JACQUET

Lat. : 43.48893 ; Long. : 0.45542



En Jacquet - 32300 Saint-Médard
+33(0)562659297 - +33(0)625931337
contact@lafermedenjacquet.com
www.lafermedenjacquet.com
Producteur de canards gras (foie gras, rillettes, pâté...). Plats cuisinés (lasagnes, cassoulet...). Poulet Label Rouge Gers, porcs roses.

SAINT-MICHEL

■ FERME DE LA PATTE D'OIE

Lat. : 43.42367 ; Long. : 0.39833



La Bourgade - 32300 Saint-Michel
+33(0)562670110 - +33(0)608475423
pierre.peres32@orange.fr
www.fermedelapattedoie.fr
Conserves canards (foie gras de canard, confits de canard, cœurs farcis au foie gras, cassoulets, couscous gascon, tajine...).



SAINT-OST

■ LA FERME DE RANTOY

Lat. : 43.36536 ; Long. : 0.46994



Lieu-dit Moulieries - 32300 Saint-Ost
+33(0)562670293 - +33(0)689534845
fermedurantoy@gmail.com
Conserves canard (foie gras entier, confit, rillettes, pâtés, plats cuisinés, spécialités). Viande de veaux.

SARRAGUZAN

■ COCCHIOLA

Lat. : 43.37962 ; Long. : 0.33850



Au Rey - 32170 Sarraguzan
+33(0)562670740 - +33(0)681670958
earl.cocchiola@gmail.com
Foies gras.

Arrats et Save

AUBIET

■ FERME D'EN CAGALIN

Lat. : 43.65391 ; Long. : 0.78248



Route de Nougaroulet - En Cagalin
32270 Aubiet
+33(0)660376145
gersementbon@gmail.com
www.chotardarnaud-foiegras.com
Conserves de canards et d'oies, oies prêtes à rôtir, volailles festives.



■ FERME D'EN SIGUËS

Lat. : 43.65077 ; Long. : 0.81189



32270 Aubiet
+33(0)562659577 - +33(0)682489656
p.lava@ferme-ensigues.com
www.ferme-ensigues.com
Conserves canards gras (foie gras, confits, spécialités) et plats cuisinés.



BOULOUR

■ ABBAYE DE BOULOUR

Lat. : 43.54113 ; Long. : 0.77491



Sainte-Marie de Boulour - 32450 Boulour
+33(0)562654007
artisanat@boulour.org - www.boulour.org
Fromage de vache Bio - Pâtés - Farine de sarrasin Bio - Confitures.



CATONVIELLE

■ LA FERME DES HÉRITIERS
Lat. : 43.65794; Long. : 0.95709



32200 Catonvielle
+33(0)562657332 - +33(0)672712049
earl-des-heritiers@orange.fr
www.lafermedeshéritiers.com
Conserves canards gras.

COLOGNE

■ FERME DE POMINET
Lat. : 43.70688; Long. : 0.97295



Lieu-dit Poinet - 32430 Cologne
+33(0)562067825
francoisepasa@hotmail.fr
http://lafermedepoinet.simplesite.com
Élevage, gavage et conserverie de canards.
Fabrication de confitures maison.



L'ISLE-JOURDAIN

■ FERME DE LAS CRABÈRES
Lat. : 43.59962; Long. : 1.10845



32600 L'Isle-Jourdain
+33(0)562072702 - +33(0)680735902
craberes32@yahoo.fr - www.las-craberes.fr
Conserves canards (foie gras, confits, spécialités).



LAHAS

■ LA FERME DU PETIT GAVEUR
Lat. : 43.55168; Long. : 0.87589



Au Burgaire - 32130 Lahas
+33(0)562624988 - +33(0)768072070
thierry.monclus@wanadoo.fr
Conserves canards gras (foie gras, spécialités, produits frais).



LARTIGUE

■ FERME DE BAYLAC
Lat. : 43.52866; Long. : 0.73068



32450 Lartigue
+33(0)670891656
ferme.de.baylac@gmail.com
www.ferme-de-baylac.com
Conserves canards gras (foie gras, confits, spécialités). Viande fraîche découpée sous vide (bœufs, veaux, agneaux).



MANSEMPY

■ LA FERME AU PARC
Lat. : 43.73195; Long. : 0.82096



Au Parc - 32120 Mansempy
+33(0)562068556
laferme.du.parc@wanadoo.fr
www.lafermeauparc.com
Canards gras - Produits frais.



MARSAN

■ FERME DE PARRIAGUES
Lat. : 43.65638; Long. : 0.73056



Les Parriagues - 32270 Marsan
+33(0)562656177 - +33(0)680720015
herve.lettre@yahoo.fr
Conserves canards gras (foie gras, confits, spécialités).

MAUVEZIN

■ LES DELICES D'ISABELLE
Lat. : 43.73045; Long. : 0.87714



Aux Barthes - 32120 Mauvezin
+33(0)562067251 - +33(0)689167284
isabelle.massimino@wanadoo.fr
Foie gras, confits d'oie et de canard.



MONBLANC

■ LA FERME DES MOULIOTS
Lat. : 43.46306; Long. : 0.97602



32130 Monblanc
+33(0)562623575
famillebassetto@cerfrance.fr
www.fermedesmouliots.fr
Conserves canards gras (foie gras, confits, spécialités). Produits frais.



MONFERRAN-SAVÈS

■ LA FERME DU CHOUCOU
Lat. : 43.60906; Long. : 0.99566



Le Choucou/Chouéou
32490 Monferran-Savès
+33(0)562078479 - +33(0)684239071
+33(0)681415909
mitouron@wanadoo.fr
www.lafermeduchoucou.com
Point de vente de bœuf et de veau.



MONGAUSY

■ ÉLEVAGE GRAU
Lat. : 43.50692; Long. : 0.80886

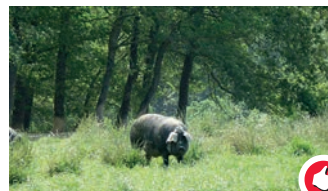

Le village - 32220 Mongausy
+33(0)562663086 - +33(0)689864168
contact@elevationgrau.fr
http://elevationgrau.fr/index.html
Jambon, saucisson, pâté, ventrèche, terrine, boudin, rillettes, viande fraîche. Visite de la ferme, dégustation...



MONTADET

■ LA FERME DE LACASSAGNE
Lat. : 43.43071; Long. : 0.92063



Lacassagne - 32220 Montadet
corinne.lacomme@wanadoo.fr
http://fermedelacassagne.wifeo.com
Porc (frais, sous-vide, charcuterie sèche, conserves...).



MONTÉGUT-SAVÈS

■ ESPRIT FOIE GRAS
Lat. : 43.43882; Long. : 0.96980



32220 Montégut-Savès
+33(0)562623467 - +33(0)684407179
contact@esprit-foie-gras.fr
www.esprit-foie-gras.fr
Foies gras, pâtés, confits et plats cuisinés.
Produits frais.



MONTPEZAT

■ SCEA LIMOUZIN
Lat. : 43.39376; Long. : 0.96802



32220 Montpezat
+33(0)562624927

NOILHAN

■ LA FERME D'EN LOUNE
Lat. : 43.53084; Long. : 0.97077



32130 Noilhan
+33(0)562079099
Escargots « Petits gris » (conserves, surgelés)



SAINT-ANTONIN

■ **LA FERME D'EMPLUHAUT**
Lat. : 43.72941 ; Long. : 0.80036



Lieu-dit En Plus Haut – 32120 Saint-Antonin
+33 (0)698660862
titou.roux@orange.fr
http://empluhaut.free.fr
Produits à base de canard (foie gras, confits, plats cuisinés, pâtés, rillettes, coffrets ca-deaux...). Vente en frais et conserves.



SAINT-BRÈS

■ **FAULONG LA PAÏROLLE**
Lat. : 43.78009 ; Long. : 0.76877



Au Village – 32120 Saint-Brès
+33 (0)562053607
gaec.faulong@orange.fr
Ail Blanc de Lomagne, bovins, porcins.

TOURNAN

■ **FERME DE BOUË**
Lat. : 43.43579 ; Long. : 0.77058



32420 Tournan
+33 (0)675271512
Bovin, veau et porc frais, charcuterie, poulet, coq, pintade, conserve.



Lomagne

CERAN

■ **FERME DE LA BASTIDE**
Lat. : 43.81729 ; Long. : 0.68638



32500 Ceran
+33 (0)562061505
contact@ferme-bastide.fr
www.ferme-bastide.fr
Conserves canards gras (foie gras, confits, spécialités).



LECTURE

■ **CHARCUTERIE MAZZONETTO**
Lat. : 43.93418 ; Long. : 0.62204



33 rue Nationale – 32700 Lectoure
+33 (0)562286773
pascalmazzone@free.fr
Charcuterie traditionnelle proposant un large choix de produits de qualité. Formules buffet apéritif dinatoire et repas à thème.



■ **FERME DE CLOUTATS**
Lat. : 43.92039 ; Long. : 0.63149



Route du lac des 3 Vallées – 32700 Lectoure
+33 (0)787002055
ferme.de.cloutats@orange.fr
Exploitation agricole en culture biologique avec vente à la ferme d'ail, échalotes, melons et légumes bio l'été (juillet/août). Transformation de canards gras.



■ **LAS LEBES**
Lat. : 43.93903 ; Long. : 0.59403



32700 Lectoure
+33 (0)562687250
sylvie.colas32@gmail.com
Production et vente de produits issus de l'agriculture biologique (céréales, légumes, huile de tournesol...).



PESSOULENS

■ **FERME DU BIOULE**
Lat. : 43.84300 ; Long. : 0.87761



La Bioule – 32380 Pessoulens
+33 (0)562664988
flouretbioule@hotmail.fr
www.lafermedubioule.fr
Produits frais, conserves en canards et oies.

SAINTE-MÈRE

■ **LES SAVEURS DU MOULIN**
Lat. : 43.99996 ; Long. : 0.66823



Mestruc – 32700 Sainte-Mère
+33 (0)562688630 – +33 (0)681120804
contact@les-saveurs-du-moulin.com
www.les-saveurs-du-moulin.com
Conserves de canard gras. Melons de Lectoure (été).



Auch et sa région

AUCH

■ **LA FERME EN COTON**
Lat. : 43.69965 ; Long. : 0.61867



Route d'Agen – 32000 Auch
+33 (0)562655320
lafermeencoton@free.fr
www.lafermeencoton.fr
Volailles festives et fermières prêtes à cuire, œufs. Porc noir. Bio. Point de vente sur place.



CASTELNAU-BARBARENS

■ **FERME EN CASTÉRA**
Lat. : 43.57390 ; Long. : 0.76468



32450 Castelnau-Barbarens
+33 (0)562659865
gesta.d@wanadoo.fr
www.fermeencastera.com
Conserves canards gras (foie gras, confits, spécialités). Gavage aux figues. Fiquigiers. Ferme auberge l'été. Hébergement.



CASTÉRA-VERDUZAN

■ **LA FERME DE BIDACHE**
Lat. : 43.80149 ; Long. : 0.43792



32410 Castéra-Verduzan
+33 (0)632432177
contact@lafermedebidache.fr
www.lafermedebidache.fr
Élevage de porcs Gascons.



PEYRUSSE-MASSAS

■ **FERME DU COUSTEAU**
Lat. : 43.73254 ; Long. : 0.55186



32360 Peyrusse-Massas
+33 (0)562655995 – +33 (0)683578907
contact@foiegrasaucousteau.com
www.foiegrasaucousteau.com
Canards gras, foie frais, magrets frais, figuigiers, rôti de 2 magrets au foie gras, pâtés...

MARCHÉS, FÊTES ET FOIRES



MARKETS, CELEBRATIONS, SALES OF REGIONAL PRODUCE

Marchés au gras « MARCHÉS AU GRAS »

LES MATIN'HALLES

Lundi

SAMATAN*

- De début avril à fin octobre : 10 h - marché aux foies gras et aux carcasses
- De début novembre à fin mars : 9h30 - marché aux carcasses / 10h30 - marché aux foies gras

Mercredi

GIMONT

- De début octobre à fin avril : 10 h - marché aux carcasses et marché aux foies gras

Vendredi

SEISSAN

- De début octobre à fin mars : 10 h - marché aux carcasses et marché aux foies gras

Dimanche

EAUZE

- De fin octobre à fin mars : 10 h - marché aux carcasses et marché aux foies gras

GIMONT*

- De début novembre à fin mars : la « Grasse Matinée », 10 h - marché aux carcasses et marché aux foies gras

* **Couplé à un marché de volailles de chair.**

LES PRODUCTEURS GERSOIS



Les marchés Terra Gers®, c'est l'exigence de la qualité, en circuit court, pour vous offrir le meilleur des produits frais de saison de notre terroir. 18 communes ont rejoint la démarche et mettent en avant les producteurs de notre réseau qui respectent les valeurs du développement durable. Tous sont attachés au respect de l'environnement et du commerce local équitable.

Les marchés Terra Gers® sont signalés ici en vert.

Marchés de producteurs FARMERS MARKETS

Lundi

SAMATAN - VIC-FEZENSAC
de juin à août de 17h à 20h - **AUCH**
marché bio de 16h à 20h

Mardi

LUPIAC juillet et août de 18h à 21h

Mercredi

JEGUN - PAVIE

Jeudi

MONTESQUIOU en juillet-août,
de 18h à 21h

Vendredi

SIMORRE de 16h à 20h -
COLOGNE de 18h30 à 19h30
- **MONFERRAN-SAVÈS** de 17h
à 21h à la Ferme du Choucou (Drive
fermier)

Samedi

AUCH - CAZAUBON
BARBOTAN-LES-THERMES de
mars à novembre (une fois par mois
sauf juillet et août) - **CONDOM**
- **FLEURANCE - MASSEUBE**
juin à septembre - **MIRANDE -**
MAUVEZIN

Dimanche

CONDOM - EAUZE juillet et
août - **LECTOURE** juillet et août
- **VIC-FEZENSAC** 5 juillet et 2
août - **BASSOUES - CASTÉRA-
VERDUZAN - PUYCASQUIER**

Marchés de plein vent

TRADITIONAL MARKETS

Lundi

MAUVEZIN - MIRANDE -
SAMATAN - AIGNAN

Mardi

FLEURANCE - MASSEUBE
- **CASTELNAU D'AUZAN**
MAUBOURGUET (65)

Mercredi

BARBOTAN-LES-THERMES
de mars à novembre - **CONDOM**
- **GIMONT - MARCIAC**
NOGARO - PUJAUDRAN -
TOURNECOUPE de avril à octobre
- **VALENCE-SUR-BAÏSE**

Jeudi

AUCH - COLOGNE - EAUZE
- **SAINT-CLAR - MIÉLAN -**
PLAISANCE-DU-GERS

Vendredi

CAZAUBON - LECTOURE -
SEISSAN - VIC-FEZENSAC
VILLECOMTAL-SUR-ARROS
- **AUBIET** de 16h à 20h
- **MONTRÉAL-DU-GERS -**
RISCLE

Samedi

CONDOM - L'ISLE-JOURDAIN
piétonnier - **LOMBEZ - MIRADOUX**
- **NOGARO - SARAMON -**
VIC-EN-BIGORRE (65)

Dimanche

CONDOM - GIMONT -
GONDRIN - TILLAC juillet et août

Marchés à la Ferme

FARM MARKETS

Durant les mois de juillet et août,
des producteurs à la ferme gersoise
(labellisés « Bienvenue à la Ferme »),
organisent ponctuellement un marché
sur leur exploitation.
Calendrier fourni sur demande au :
33 (0)562059595

Marchés de Nuit et Soirées Gourmandes

MARKETS AND
GOURMET NIGHTS

COLOGNE
15 juillet - 5 août

FLEURANCE
4 août

LAVARDENS
mercredi en quinzaine de juillet et août

L'ISLE-JOURDAIN
Le samedi après le 15 août

LECTOURE
Tous les lundis de mi-juillet à fin août

LOMBEZ
Mercredi fin juillet et vendredi fin août

MAUVEZIN
1 jeudi de juillet et 2 jeudis d'août

SAMATAN
2 vendredis en juillet et en août

SAINT-CLAR
Les jeudis soir : 1 en juillet et 3 en août

SOLOMIAC
2^e et 4^e mardi de juillet et août

VIC-FEZENSAC
Le mercredi tous les quinze jours en
juillet et en août

Mais aussi à Barbotan, Condom,
Fleurance, Nogaro...

Traditions et Gastronomie Marchés et foires

TRADITIONS AND GASTRONOMY
MARKETS AND SALES

Janvier

EAUZE
Fête de la St-Vincent des vigneron
Concours des vins de Gascogne et
soirée vigneronne. 3^e week-end

Mars

**CAZAUBON - BARBOTAN-LES-
THERMES**

Foire aux produits régionaux.
1 fois par mois de mars à novembre

**SAINT-MONT ET SON
VIGNOBLE**

Vignobles en fête. Dernier week-end

MONTRÉAL-DU-GERS

Le printemps de Montréal

Avril

SAMATAN - MIRANDE
Foire aux Tourteaux (pâtisseries).
Lundi de Pâques

Mai

EAUZE
Foire aux eaux-de-vie d'Armagnac.
Semaine de l'Ascension

SARAMON
Fête du magret. Mi-mai - Le mardi de
la fête St Victor

SIMORRE
Foire aux vins naturels. Dernier
dimanche

Juin

MONTRÉAL-DU-GERS
L'été en musique de Montréal

PUJAUDRAN
Marché gourmand. 3^e week-end de
juin.

SAINT-ARAILLES
Marché de fromagers. 2^e dimanche
de juin.

Juillet

AUCH
Les Tablées Gourmandes.

CASTÉRA-VERDUZAN
Fête Gasconne. 3^e week-end.

CONDOM
Mardis de l'été. Les 3 derniers mardis.

EAUZE
Fête des vigneron indépendants.
Marché gourmand de l'été. Tous les
dimanches matin.

GONDRIN
Marchés aux produits régionaux. Tous
les dimanches matin.

LABRIHE
Festival des moissons et battage en
Gascogne. 3^e week-end.

LARRESSINGLE
Fête médiévale. Mi-juillet.

MAUVEZIN
Salon du Bien-Être et des Locavores.
3^e week-end.

MIRANDE
Fête folklorique. Dernier week-end.

MONTRÉAL-DU-GERS
Foire médiévale nocturne.
Mardi 2^e quinzaine.

PUJAUDRAN
Marché gourmand. 3^e week-end.

VIC-FEZENSAC
Marché du terroir. 1^{er} dimanche de 9h
à 13h.

VIC-EN-BIGORRE (65)
Les Tablées de Vic. 13 et 14 juillet.

Août

AUCH
Les Tablées Gourmandes.

CONDOM
Mardis de l'été. Les 3 premiers mardis

EAUZE
Marché gourmand de l'été. Tous les
dimanches matin.

ESCORNEBŒUF
Escorn'ail. 2^e dimanche

FLEURANCE
Les Tablées Gourmandes. Jeudi
9 août.

GONDRIN
Foire aux produits régionaux.
2^e dimanche

JEGUN
Foire aux vins et eaux de vie
de Gascogne. 2^e samedi

LECTOURE
Fête du melon. 2^e week-end

MONTRÉAL-DU-GERS
Foire médiévale nocturne.
Mardi 1^{er} quinzaine

NOGARO
Fête du Floc de Gascogne le samedi du
week end du 15 août.

MAUVEZIN
Fête et concours de l'Ail. Lundi après
le 15 août

MIRANDE
Fête patronale et produits régionaux
Proche du 15 août

SAINT-CLAR
Fête de l'ail. 1^{er} jeudi
Concours de l'ail. 3^e jeudi

SEISSAN
Marché à l'ancienne. 1^{er} vendredi

VIC-FEZENSAC
Marché du terroir. 1^{er} dimanche de 9h
à 13h.

Octobre

AUCH
Colombelle et bœuf grillé. 3^e jeudi

MAUVEZIN
Ronde du foie gras. 2^e week-end.

MONTRÉAL-DU-GERS
Les 4 saisons de Montréal

NOGARO
Foire du bourret (jus de raisin en
début de fermentation) et des
châtaignes. 2^e samedi

Novembre

DANS LA ZONE

D'APPELLATION MADIRAN

Portes Ouvertes Madiran.

Mi-novembre

ISLE-JOURDAIN (L') ET LECTOURE

Foire de la Saint-Martin.

2^e week-end

RISCLE

Foire "Le bœuf, du pré à l'assiette".

11 novembre

SAMATAN

Gasconha table. 4^e week-end

DANS LA ZONE D'APPELLATION D'ARMAGNAC

Flamme de l'Armagnac

« LA FLAMME DE L'ARMAGNAC »



Dans le Gers en Gascogne, l'automne marque le début de la distillation. De novembre à mars s'organise dans les domaines gersois La Flamme de l'Armagnac, manifestations festives variées telles que des visites de domaines, de châteaux et de chais, des repas autour de l'alambic, des concerts et des randonnées cyclistes, pédestres ou équestres au cœur des vignobles... L'idéal pour découvrir l'ambiance si particulière de la magie de la distillation des futures eaux-de-vie d'Armagnac et du fonctionnement de l'alambic !

RV à Cazaubon, Montesquiou, Montréal-du-Gers, Eauze, Bassoues, Nogaro, Gondrin, Caussens, Lannemaignan, Fourcès, Auch...

(Liste complète sur demande)

Décembre

MONTRÉAL-DU-GERS

Les 4 saisons de Montréal

VIELLA

Vendanges tardives. Le 31 décembre



THE GERS VINEYARD

Flashez sur le Gers!



BNIA (BUREAU NATIONAL INTERPROFESSIONNEL DE L'ARMAGNAC)

www.armagnac.fr

SYNDICAT DES VINS DES CÔTES DE GASCOGNE

www.vins-cotes-gascogne.fr

COMITÉ INTERPROFESSIONNEL DU FLOC DE GASCOGNE

www.floc-de-gascogne.fr

VINS DE SAINT MONT

www.vins-saintmont.com

VINS DE MADIRAN

www.madiran-pacherenc.com

VIGNERONS INDEPENDANTS

www.vignerons-independants.com

LES PRODUCTEURS BONS CRUS D'ARTAGNAN® VIGNOBLES & DÉCOUVERTES: LE MEILLEUR DU GERS

PRODUCERS «BONS CRUS

D'ARTAGNAN®» AND «VIGNOBLES

& DÉCOUVERTES»: THE BEST OF

THE GERS

Armagnac

AYZIEU

■ DOMAINE DE SAOUBIS

Lat. : 43.86282; Long. : -0.04088



32800 Ayzieu
+33(0)562099252
info.saoubis@orange.fr
Armagnac.



BEAUCAIRE

■ DOMAINE DU CAPITAINE

Lat. : 43.84261; Long. : 0.38238



32410 Beaucaire
+33(0)562681516 – +33(0)608850565
earlducapitaine@32.sideral.fr
www.domaine-du-capitaine.com
Armagnac, Floc de Gascogne rosé et blanc,
vin de table.



CASSAIGNE

■ CHÂTEAU DE CASSAIGNE

Lat. : 43.90845; Long. : 0.33637



Château de Cassaigne – 32100 Cassaigne
+33(0)562280402 – +33(0)679271204
contact@chateaudecassaigne.com
www.chateaudecassaigne.com
Vins Côtes de Gascogne, Flocs de Gascogne,
Armagnacs et produits à base d'armagnac.



CASTELNAU D'AUZAN LABARRÈRE

■ DOMAINE DE DANIS

Lat. : 43.97648; Long. : 0.09880



32440 Castelnau d'Auzan Labarrère
+33(0)562292127
domaine.danis@orange.fr
Armagnac, Côtes de Gascogne.



CAUSSENS

■ CHÂTEAU DE MONS

Lat. : 43.94023; Long. : 0.44613



Route de Lectoure – 32100 Caussens
+33(0)562683030
chateaudemons@gers.chambagri.fr
www.chateau-mons.com
Découverte du vignoble. Balade et étude de

la croissance de la vigne, visite des chais et de la salle œnologique, initiation à la dégustation.



CAZAUBON

■ CHÂTEAU DE SANDEMAGNAN

Lat. : 43.91368; Long. : -0.02188



Route d'Eauze – 32150 Cazaubon
+33(0)562083131
nicole.labarrere@chainethermale.fr
Armagnac, Côtes de Gascogne.



■ DOMAINE D'UBY

Lat. : 43.92634; Long. : -0.02794



Uby – 32150 Cazaubon
+33(0)562095193
info@domaine-uby.com
www.dom-uby.com
Vins Côtes de Gascogne, Armagnac.



CAZENEUVE

■ DOMAINE DES PERSENADES

Lat. : 43.88540; Long. : 0.16162



32800 Cazeneuve
+33(0)56209930 – +33(0)673842120
dom.perseades@gmail.com
www.domainedesperseades.com
Vins, Armagnac et Floc de Gascogne.



CONDOM

■ CAVE DE CONDOM

Lat. : 43.94667; Long. : 0.36157



Plaimont Producteurs – 59 avenue des Mousquetaires – 32100 Condom
+33 (0)562284433
cavedecondom@valdegascogne.coop
www.plaimont.com
Vins de Pays des Côtes de Gascogne et Côtes de Condomois, Armagnac, Floc de Gascogne, espace découverte des AOC Saint Mont, Madiran et Pacherenc du Vic Bilh.



■ CHÂTEAU LE COURRÉJOT

Lat. : 44.01143; Long. : 0.36405



Route de Nérac – 32100 Condom
+33 (0)562682380 – +33 (0)676746170
giacosaps32@gmail.com
www.chateaulcourrejot.fr
Armagnac, apéritif des menteurs.



■ CHÂTEAU POMÈS-PÉBÉRÈRE

Lat. : 43.97153; Long. : 0.30844



32100 Condom
+33 (0)562281153
chateaupomespebe@wanadoo.fr
www.armagnac-pomespeberere.com
AOC Armagnac Ténarèze, AOC Floc de Gascogne, vin IGP Côtes de Gascogne blanc et rouge, pruneaux à l'Armagnac.



■ DOMAINE DES REMPARTS

Lat. : 44.00640; Long. : 0.33988



Le Bourdilet – Grauzimis – 32100 Condom
+33 (0)562283930 – +33 (0)658001157
contact@domainelesremparts.com
www.domainelesremparts.com
Vins des Côtes de Gascogne (blanc, rouge, rosé), Flocs de Gascogne, Armagnacs, Pruneaux d'Agen.



COURRENSAN

■ ARMAGNAC J. GOUDOULIN

Lat. : 43.84158; Long. : 0.25196



Clos du Presbytère – 32330 Courrensan
+33 (0)562063502 – +33 (0)614559026
catherine@armagnac-goudoulin.com
www.armagnac-goudoulin.com
Producteur d'Armagnac, visite de chais et dégustation.



EAUZE

■ CHÂTEAU DE MILLET

Lat. : 43.88865; Long. : 0.07877



Avenue de Parleboscq – 32800 Eauze
+33 (0)562098791
info@chateaudemillet.com
www.chateaudemillet.com
Armagnac, Floc de Gascogne, vins Côtes de Gascogne. Hébergement.



■ DOMAINE DE LAGAJAN

Lat. : 43.85180; Long. : 0.08293



Avenue de Saubouires – 32800 Eauze
+33 (0)562098169 – +33 (0)698877843
contact@lagajan.com – www.lagajan.com
Armagnac, Floc de Gascogne, « Eau de vie des Muses », vins Côtes de Gascogne, vin rosé.



■ DOMAINE DE LAGUILLE

Lat. : 43.84469; Long. : 0.16501

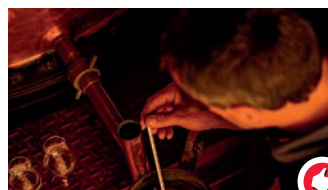

32800 Eauze
+33 (0)562097705 – +33 (0)674787822
contact@laguille.com – www.laguille.com
Bas-Armagnac, Floc, Côtes de Gascogne.



■ VILLA DRIA

Lat. : 43.88341; Long. : 0.06674



Vignoble Drieux – 32800 Eauze
+33 (0)562083819
contact@villadria.com
www.villadria.com
Côtes de Gascogne.



FOURCÈS

■ DOMAINE DE MAGNAUT

Lat. : 44.01243; Long. : 0.22438



Lieu-dit Magnaut – 32250 Fourcès
+33 (0)562294540
domainedemagnaut@wanadoo.fr
www.domainedemagnaut.com
Vins des Côtes de Gascogne, Floc de Gascogne, Armagnac.



GONDRIN

■ DOMAINE POLIGNAC

Lat. : 43.86198; Long. : 0.29552



32330 Gondrin
+33 (0)562285474 – +33 (0)673263855
domainedepolignac@gascanzena.com
www.domainepolignac.fr
Armagnac, Floc de Gascogne.



■ DOMAINE DE MÉNARD HAUT MARIN

Lat. : 43.87654; Long. : 0.23034



32330 Gondrin
+33 (0)678485104
luc.prataviera@domaine-hautmarin.com
www.fjp-vins.fr
Vin de Pays Côtes de Gascogne.



■ DOMAINE DES CASSAGNOLES

Lat. : 43.90180; Long. : 0.27249



32330 Gondrin
+33 (0)562284057
j.baumann@domainescassagnoles.com
www.domainescassagnoles.com
Armagnac, Floc de Gascogne, vin de Côtes de Gascogne, vin de cépage. Hébergement.



LANNEPAX

■ ARMAGNAC DELORD

Lat. : 43.80001; Long. : 0.22565



Rue Principale – 32190 Lannepax
+33 (0)562063607
chai@armagnacdelord.com
www.armagnacdelord.com
Armagnacs millésimés, fruits à l'Armagnac et Floc de Gascogne.



■ ARMAGNAC JEAN CAVÉ

Lat. : 43.80053; Long. : 0.22661



Rue Principale – 32190 Lannepax
+33 (0)562063601
contact@armagnac-jean-cave.fr
www.armagnac-jean-cave.fr
Armagnac, Floc de Gascogne.



LAREE

■ DOMAINE DE GUILHON D'AZE

Lat. : 43.90140; Long. : -0.06501



32150 Laree
+33 (0)608868975
contact@denis-tastet.fr
www.domaine-guilhon-daze.fr
Flocs de Gascogne Blancs et Rosés, Bas Armagnacs, bonbons au Floc, pruneaux à l'Armagnac, liqueur d'Armagnac à l'orange, vins Côtes de Gascogne, vin de noix, Blanche Armagnac.



LARROQUE-SUR-L'OSSE

■ **DOMAINE DE CHIROULET**
Lat. : 43.99269; Long. : 0.28614



Domaine de Chiroulet
32100 Larroque-sur-l'Osse
+33(0)562280221
chiroulet@wanadoo.fr – www.chiroulet.com
Floc de Gascogne, Armagnac, Côtes de Gascogne.



■ **DOMAINE DE MEILLAN**
Lat. : 43.96228; Long. : 0.28220



32100 Larroque-sur-l'Osse
+33(0)562283863 – +33(0)689520008
aubrysylvain1556@neuf.fr
www.domainedemeillan.fr
Vins Côtes de Gascogne blanc (sec, moelleux, doux) rosé, rouge, Floc, Armagnac, pruneaux à l'Armagnac.



■ **DOMAINE DU PÉTO**
Lat. : 43.95725; Long. : 0.28248



Le Péto – 32100 Larroque-sur-l'Osse
+33(0)562280114 – +33(0)607625692
armagnac.peto@orange.fr
www.armagnac-domainedupeto.com
Armagnac.



MANCIET

■ **DOMAINE DE L'HERRÉ**
Lat. : 43.81391; Long. : 0.06595



Lieu-dit Herré – 32370 Manciet
+33(0)977724202
contact@lherre.fr – www.lherre.fr
Côtes de Gascogne.



MAULÉON-D'ARMAGNAC

■ **ARMAGNAC CASTARÈDE**
Lat. : 43.90297; Long. : -0.15270



Château de Maniban
32240 Mauléon-d'Armagnac
+33(0)562096680
info@armagnac-castarede.fr
www.armagnac-castarede.fr
Armagnac.



■ **DOMAINE DE PAPOLLE**
Lat. : 43.91229; Long. : -0.11785



32240 Mauléon-d'Armagnac
+33(0)671609323
papolle@papolle.fr – www.papolle.fr
Vins Côtes de Gascogne, Floc de Gascogne, Armagnac.



MONGUILHEM

■ **DOMAINE DE RÉBERT – BARONNE JACQUES DE SAINT PASTOU**
Lat. : 43.87074; Long. : -0.19540



SARL Les Barons Gascons
Domaine de Rebert – 32240 Monguilhem
+33(0)673699754
de.saint.pastou@wanadoo.fr
www.larmagnacstdanslepre.com
Armagnac, hébergement.



MONTRÉAL-DU-GER

■ **DOMAINE DE LA HAILLE**
Lat. : 43.97392; Long. : 0.20312



32250 Montréal-du-Gers
+33(0)562294746 – +33(0)677110837
lgvm@lahaille.com – www.lahaille.com
Vins des Côtes de Gascogne, Floc et Armagnac.



LE COULOMÉ

Lat. : 43.94423; Long. : 0.19393



32250 Montréal-du-Gers
+33(0)685355126
lecouloume@orange.fr
www.lecouloume.com
Armagnac.



NOGARO

■ **HDM – LES HAUTS DE MONTROUGE**
Lat. : 43.75418; Long. : -0.04909



Route d'Aire sur Adour
Les Hauts de Montrouge – 32110 Nogaro
+33(0)562090179
info@hdmontrouge.com
www.leshautsdemontrouge.com
Armagnac, Floc de Gascogne et Côtes de Gascogne.



PANTJAS

■ **DOMAINE DE JOY**
Lat. : 43.82936; Long. : -0.04524



32110 Pantjas
+33(0)562090320
contact@domaine-joy.com
www.domaine-joy.com
Armagnac, Floc de Gascogne, vin Côtes de Gascogne. Conserves canards (foie gras entier, confits, spécialités). Hébergement.



SAINT-PUY

■ **CHÂTEAU MONLUC**
Lat. : 43.87705; Long. : 0.46382



32310 Saint-Puy
+33(0)562285351
accueil@monluc.fr – www.monluc.fr
Liqueurs, vins champagnisés (Pousse Rapière), Armagnac.



SALLES D'ARMAGNAC

■ **CHÂTEAU DE SALLES**
Lat. : 43.81101; Long. : -0.03956



32370 Salles d'Armagnac
+33(0)562690311 – +33(0)643457386
benoit.hebert128@orange.fr
www.chateaudesalles.com
Armagnac, Floc de Gascogne. Visites.



SORBETS

■ **CHÂTEAU DE LAUBADE**
Lat. : 43.71547; Long. : -0.02292



32110 Sorbets
+33(0)562090602
j.garbay@maisonleda.fr
www.chateaudelaubade.com
Armagnac, Floc de Gascogne et eau-de-vin (blanche).



VIC-FEZENSAC

■ **MAISON GELAS**
Lat. : 43.75590; Long. : 0.29591



Avenue de la Hountète
32190 Vic-Fezensac
+33(0)562063011
contact@gelas.fr – www.gelas.fr
Négoce d'Armagnac, vins, spiritueux et épicerie fine.



Val d'Adour

AIGNAN

■ CAVE D'AIGNAN

Lat. : 43.69617; Long. : 0.07907



Avenue d'Armagnac - 32290 Aignan
+33(0)562090432
stand.aignan@plaimont.fr
www.plaimont.com
Côtes du Condomois, Côtes de Gascogne,
Floc de Gascogne, Madiran, Pacherenc,
Saint Mont.



CANNET

■ DOMAINE DU MOULIÉ

Lat. : 43.61156; Long. : -0.05560



Earl Chiffre Charrier - 32400 Cannet
+33(0)562697773
domainedumoulie@orange.fr
www.domainedumoulie.com
Vins Madiran et Pacherenc du Vic-Bilh.



CASTELNAU-RIVIÈRE-BASSE

■ LES VIGNOBLES BRUMONT CHÂTEAU MONTUS

Lat. : 43.56822; Long. : -0.02645



65700 Castelnau-Rivière-Basse
+33(0)562699238
anais.lafourcade@brumont.fr
www.brumont.fr
Madiran, Pacherenc.



LABARTHÈTE

■ DOMAINE DE MAOURIES

Lat. : 43.63004; Long. : -0.15681



32400 Labarthète
+33(0)562696384 - +33(0)687748163
domainemaouries@gmail.com
www.domainedemaouries.com
Vins AOC (Madiran, Pacherenc, Saint Mont),
Vins IGP (Côtes de Gascogne), blanc sec,
blanc doux, rosé. Hébergement.



LASSERADE

■ CAVE DE PLAISANCE

Lat. : 43.61196; Long. : 0.06162



À Bonnet - 32160 Lasserade
+33(0)562694443
stand.plaisance@plaimont.fr
www.plaimont.com
Vins AOC Saint Mont, Madiran, Pacherenc du
Vic-Bilh et IGP Côtes de Gascogne.



MADIRAN

■ CHÂTEAU DE PERRON

Lat. : 43.56329; Long. : -0.02895



10 route de Perron - 65700 Madiran
+33(0)5686522706
isabelle@chateaudeperron.fr
https://chateaudeperron.com
Pacherenc du Vic-Bilh, Madiran.

MAUMUSSON-LAGUIAN

■ CHÂTEAU LAFFITTE-TESTON

Lat. : 43.62218; Long. : -0.10591



32400 Maumusson-Laguian
+33(0)562697458
info@laffitte-teston.com
www.chateau-laffitte-teston.com
Vin AOC - Madiran, Pacherenc, Vin de liqueur
(blanc et rouge), Côtes de Gascogne.



■ DOMAINE SERGENT

Lat. : 43.61393; Long. : -0.09583



32400 Maumusson-Laguian
+33(0)562697493
contact@domaine-sergent.com
www.domaine-sergent.com
Côtes de Gascogne, Madiran et Pacherenc
du Vic Bilh.



■ LES VIGNOBLES BRUMONT CHÂTEAU BOUSSCASSÉ

Lat. : 43.62196; Long. : -0.09937



Château Bouscassé
32400 Maumusson-Laguian
+33(0)562697467
contact@brumont.fr - www.brumont.fr
Vins Madiran, Pacherenc sec et doux, vins des
Côtes de Gascogne.



SAINT-MONT

■ CAVE DE SAINT-MONT

Lat. : 43.65052; Long. : -0.15398



Plaimont Producteurs
Route d'Orthez - 32400 Saint-Mont
+33(0)562696950
stand.saintmont@plaimont.fr
www.plaimont.com
Saint Mont (rouge, rosé et blanc), Madiran,
Pacherenc du Vic-Bilh moelleux, IGP Côtes
de Gascogne.



VIELLA

■ CHÂTEAU DE VIELLA

Lat. : 43.59896; Long. : -0.12939



Route de Maumusson - 32400 Viella
+33(0)562697581
contact@chateauviella.fr
www.chateauviella.fr

Producteur indépendant, porté sur l'œnotourisme. Vins AOP: Madiran et Pacherenc Vic Bilh. Vins IGP: Gascogne Rosé.



■ CHÂTEAU DU POUÉY

Lat. : 43.60571; Long. : 0.12694



32400 Viella
+33(0)562697825 - +33(0)631829691
ch.pouey@orange.fr
www.chateau-du-pouey.com
Vins AOC Madiran et Pacherenc du Vic Bilh et
vins IGP Côtes de Gascogne.

■ DOMAINE LAOUGUÉ

Lat. : 43.58689; Long. : -0.01075



Route de Madiran - 32400 Viella
+33(0)562699005 - +33(0)676783508
contact@domaine-laougue.fr
www.domaine-laougue.fr
Vin AOC Madiran, Pacherenc du Vic Bilh doux
et sec.



Astarac

BASSOUES

■ DOMAINE DE BILÉ

Lat. : 43.60268; Long. : 0.23479



Domaine de Bilé - 32320 Bassoues
+33(0)612860197
contact@domaine-de-bile.com
www.domaine-de-bile.com
Armagnacs millésimés, Floc de Gascogne
blanc et rosé, Vins IGP Côtes de Gascogne
rosé, rouge, blanc moelleux en bouteille et
vrac, Liqueur, Fruits à l'Armagnac.



Lomagne

BERRAC

■ DOMAINE LE ROSIER D'ANGÉLIQUE

Lat. : 44.01385; Long. : 0.56442



Au petit Coutché – 32480 Berrac
+33 (0)562 288340 – +33 (0)627 205616
corne.francis@gmail.com
Côtes de Gascogne.

LECTOURE

■ DOMAINE D'ARTON

Lat. : 43.94006; Long. : 0.67289



Route de Miradoux – 32700 Lectoure
+33 (0)614 296076
patrickdemontal@arton.fr – www.arton.fr
Vins, Armagnac et eaux de vie.

■ DOMAINE DE MIRAIL

Lat. : 43.94623; Long. : 0.58087

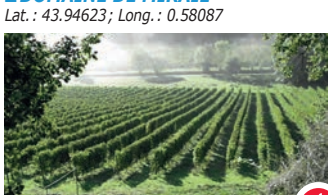

32700 Lectoure
+33 (0)562 688252
domainedemirail@orange.fr
https://domainedemirail.com/fr
Vins Côtes de Gascogne Bio et Armagnac.

■ CAVE DE LECTOURE

Lat. : 43.92869; Long. : 0.61879

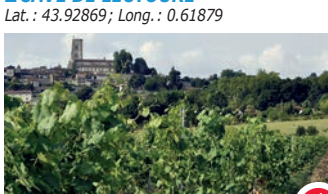

Avenue de la gare
Plaimont Producteurs – 32700 Lectoure
+33 (0)562 687590
n.mignardi@valdegascogne.coop
www.plaimont.com
Dégustation de vins et Armagnacs.



RÉJAU MONT

■ DOMAINE D'EMBIDOURE

Lat. : 43.81042; Long. : 0.53489



Lieu-dit Embidoure – 32390 Réjau mont
+33 (0)562 65 2892
menegazzo.embidoure@wanadoo.fr
www.domaine-embidoure.com
Armagnac, Floc de Gascogne, Vins IGP Côtes de Gascogne, Blanc de Blanc.



Auch et sa région

AYGUETINTE

■ DOMAINE ENTRAS

Lat. : 43.82971; Long. : 0.42692



Entras – 32410 Ayguetinte
+33 (0)562 68 1141
contact@domaine-entras.fr
www.domaine-entras.fr
Vins IGP Côtes de Gascogne : rouge, blanc, rosé, Floc de Gascogne blanc et rosé, Armagnac vieille réserve et millésime. Moutarde de Gascogne. Conversion en Agriculture Biologique.



MIREPOIX

■ DOMAINE DE LA HIGUÈRE

Lat. : 43.75514; Long. : 0.67194



La Higuère – 32390 Mirepoix
+33 (0)608 438494
esquiro@free.fr – www.esquiro.fr
Vins des Côtes de Gascogne, Floc de Gascogne et Armagnac.



ROQUELAURE

■ DOMAINE DU GRAND COMTÉ

Lat. : 43.71966; Long. : 0.57940



Au grand Comté – 32810 Roque laure
+33 (0)562 65 5945 – +33 (0)777 69 1333
contact@domaine-grand-comte.fr
www.domaine-grand-comte.fr
Armagnac, Floc de Gascogne, Côtes de Gascogne.



SAINT-JEAN-POUTGE

■ DOMAINE DE HERREBOUC

Lat. : 43.74057; Long. : 0.38261



Château de Herrebouc
32190 Saint-Jean-Poutge
+33 (0)562 64 6834
herrebouc@wanadoo.fr – www.herrebouc.fr
Côtes de Gascogne.



AUTRES PRODUCTEURS DE VINS ET ALCOOLS GER SOIS

OTHER PRODUCERS OF WINES AND SPIRITS OF THE GERS

Armagnac

AYZIEU

■ DOMAINE LES FRÈRES LAFFITTE

Lat. : 43.84166; Long. : -0.01866



À Guillombeyrie – 32800 Ayzieu
+33 (0)687 90 6636
www.lesfrereslaffitte.com
Vins des Côtes de Gascogne et Armagnac.

BRETAGNE D'ARMAGNAC

■ DOMAINE DE FARON

Lat. : 43.88693; Long. : 0.11871



Faron – 32800 Bretagne d'Armagnac
+33 (0)562 099384 – +33 (0)676 189177
Armagnac, Floc de Gascogne, Vin de Pays des Côtes de Gascogne.



■ DOMAINE DE LARTIGUE

Lat. : 43.88668; Long. : 0.14001



Au village – 32800 Bretagne d'Armagnac
+33 (0)562 099009 – +33 (0)612 259278
francis.lacave@wanadoo.fr
www.domainedelartigue.fr
Armagnac, Floc de Gascogne, Vin de Pays des Côtes de Gascogne.



■ DOMAINE DE MÉNARD

Lat. : 43.88250; Long. : 0.14164



32800 Bretagne d'Armagnac
+33 (0)678 485104
contact@domainedemenard.com
www.domaine-menard.fr
Vin de Pays Côtes de Gascogne.



CASSAIGNE

■ DOMAINE DE CACHELARDIT

Lat. : 43.90527; Long. : 0.33715



32100 Cassaigne
+33 (0)562 280404
Conserves de canards gras (foie gras, confits, spécialités). Armagnac, vin Côtes de Gascogne, Floc de Gascogne, moelleux.



CASTELNAU-D'AUZAN-LABARRÈRE

■ **DOMAINE DE CUGNAU**
Lat. : 43.95668 ; Long. : 0.14746



Labarrère
32440 Castelnau-d'Auzan-Labarrère
+33(0)562292829 - +33(0)632619121
Armagnac.



CAUPENNE D'ARMAGNAC

■ **DOMAINE DE MISELLE**
Lat. : 43.79363 ; Long. : -0.06395



32110 Caupenne d'Armagnac
+33(0)562088456
contact@miselle.com - www.miselle.com
Côtes de Gascogne.



CAZENEUVE

■ **DOMAINE DE BERRIT**
Lat. : 43.88002 ; Long. : 0.16446



Berrit - 32800 Cazeneuve
+33(0)562099037 - +33(0)683541465
knutti_vincent@outlook.fr
Armagnac, vins Côtes de Gascogne, Floc de Gascogne.



■ **DOMAINE DE PERRÉOU**
Lat. : 43.87018 ; Long. : 0.16561



La Pélinguette - 32800 Cazeneuve
+33(0)616046527
jean-pierre.montelieu@orange.fr
Côtes de Gascogne, Vins de Pays.



CONDOM

■ **CHÂTEAU DE GENSAC**
Lat. : 43.98325 ; Long. : 0.43207



32100 Condom
+33(0)562284394 - +33(0)608655065
info@gensac.com - www.gensac.com
Armagnac, vins du domaine.



■ **DOMAINE DE LA POSTE**
Lat. : 43.97622 ; Long. : 0.34362



Route de Mézin Grazimis - 32100 Condom
+33(0)562280878 - +33(0)647137737
contact@domaine-de-la-poste.fr
www.domaine-de-la-poste.fr
Vins de Côtes de Gascogne.



■ **LA FERME DE MARTIN NEUF**
Lat. : 43.92838 ; Long. : 0.32965



Route d'Eauze - 32100 Condom
+33(0)562282726 - +33(0)630261163
roseline.perotto@orange.fr
https://martin-neuf.fr
Conserves canards gras (foie gras, spécialités, produits frais). Vin Bio et Armagnac.



CRAVENCÈRES

■ **DOMAINE DE MOUSSOT**
Lat. : 43.77347 ; Long. : 0.02564



32110 Cravencères
+33(0)562085366
c.moussot@wanadoo.fr
Armagnac, Côtes de Gascogne.



■ **DOMAINE DU LOC**
Lat. : 43.77334 ; Long. : -0.05599



32110 Cravencères
+33(0)562085355 - +33(0)675748774
darbeaumillesimes@orange.fr
www.darbeau.fr
Armagnac, Côtes de Gascogne, Floc de Gascogne.



EAUZE

■ **DOMAINE DE LEBÉ**
Lat. : 43.84390 ; Long. : 0.15264



Saint-Amand - 32800 Eauze
+33(0)562097824 - +33(0)610833503
domainelalebe@gmail.com
Vins de Pays des Côtes de Gascogne, Floc de Gascogne.



■ **DOMAINE DE PAJOT**
Lat. : 43.86509 ; Long. : 0.12922



32800 Eauze
+33(0)562099350 - +33(0)680886679
compta@domainepajot.com
www.domainepajot.com
Vins de Pays des Côtes de Gascogne, Armagnac.



■ **DOMAINE DE SÉDOUPRAT**
Lat. : 43.82294 ; Long. : 0.14222

32800 Eauze
+33(0)562081529
nick@sedouprat.com - www.sedouprat.fr
Vins Côtes de Gascogne.



ESTANG

■ **LES ALAMBICS DU BAS ARMAGNAC**
Lat. : 43.86423 ; Long. : -0.11738



32240 Estang
+33(0)562096529
armagnac.auban@wanadoo.fr
Armagnac.



FOURCÈS

■ **DOMAINE DE LAXÉ**
Lat. : 44.00312 ; Long. : 0.24691



Domaine de Laxé - 32250 Fourcès
+33(0)562294249
contact@domaine-laxe.com
www.domaine-laxe.com
IGP Côtes de Gascogne (blanc, rosé, rouge).



GONDRIN

■ **DOMAINE DE GUILLAMAN**
Lat. : 43.87350 ; Long. : 0.25532



32330 Gondrin
+33(0)562291382
contact@domaine-guillaman.fr
www.domaine-guillaman.fr
Vins de Côtes de Gascogne (blancs secs, blancs moelleux, rosé, rouges).



■ **DOMAINE DE TONNETEAU**
Lat. : 43.88968 ; Long. : 0.22965



32330 Gondrin
+33(0)562291433
domaine.tonneteau@orange.fr
Vins de Pays, méthodes traditionnelles.



■ **DOMAINE DU REY**
Lat. : 43.87424 ; Long. : 0.23786



32330 Gondrin
+33(0)562291185
www.domainedurey.com
Armagnac, des vins des Côtes de Gascogne.



LAGRAULET-DU-GERS

■ **DOMAINE DE SAINT-LANNES**
EARL VIGNOBLES DUFFOUR
Lat. : 43.91472; Long. : 0.22717



EARL Vignobles Duffour
32330 Lagrault-du-Gers
+33(0)562291193
contact@saint-lannes.fr
www.saint-lannes.fr
Armagnac, Floc de Gascogne, vins Côtes de Gascogne. Hébergement.



LANNE-SOUBIRAN

■ **DOMAINE DE FORTUNET**
Lat. : 43.74757; Long. : -0.11150



32110 Lanne-Soubiran
+33(0)680327450
info@domaine-fortunet.com
www.domaine-fortunet.com/contact.htm
Vins blanc, rosé et rouge: vins Côtes de Gascogne.



■ **DOMAINE GRAND JEAN**
Lat. : 43.74720; Long. : -0.11384



D931 - 32110 Lanne-Soubiran
+33(0)562690526
domainegrandjean@orange.fr
Vins blanc, rosé et rouge, jus de raisin.



LANNEPAX

■ **DOMAINE DE OUARDERE**
Lat. : 43.83665; Long. : 0.19840



32190 Lannepax
+33(0)675873674
lossmuriel@hotmail.com
www.domainedeouardere.fr
Armagnac, Floc de Gascogne, vins de Pays Côtes de Gascogne.



LARÉE

■ **DOMAINE DE PUJO**
Lat. : 43.89712; Long. : -0.05404



32150 Laree
+33(0)562695508 - +33(0)607813384
dubosda@wanadoo.fr
www.domainedepujo.fr
Armagnac, Floc de Gascogne, vins Côtes de Gascogne et vin de table - Hébergement.



■ **LES GIBIERS DE GASCOGNE**
Lat. : 43.90489; Long. : -0.06569



Le Pouget - 32150 Larée
+33(0)681511321
mayounature@wanadoo.fr
Floc, Armagnac, eau-de-vie.



LARROQUE-SUR-L'OSSE

■ **DOMAINE CAMBOS**
Lat. : 43.96233; Long. : 0.28449



Hauret - 32100 Larroque-sur-l'Osse
+33(0)562282651
nicolas.cambos@wanadoo.fr
Côtes de Gascogne.

LAUJUZAN

■ **DOMAINE DE BADIOLE**
Lat. : 43.80347; Long. : -0.11667



Route de Caupenne - 32110 Laujuzan
+33(0)562090171 - +33(0)675546694
badiolle@live.fr - www.badiolle.fr
Armagnac, Côtes de Gascogne, Floc de Gascogne, fruits de saison (kiwis, brugnon, pêches...).



LAURAËT

■ **LE RINCE QUENOTTES**
Lat. : 43.93706; Long. : 0.26079



À Tugot - 32330 Lauraët
+33(0)562294245
mviboud001@cegetel.rss.fr
http://rince-quenottes.over-blog.com
Vins de Pays des Côtes de Gascogne.



LE HOUGA

■ **DOMAINE DE MASTRIC - LAURENCE ET JÉRÔME GUICHANÉ**
Lat. : 43.76176; Long. : -0.19110

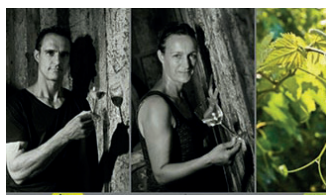

32460 Le Houga
+33(0)686510438
www.mastric.com
Armagnac, Côtes de Gascogne.



MANCIET

■ **DOMAINE DU HARRY**
Lat. : 43.84694; Long. : 0.03348



32370 Manciet
+33(0)562085299
Côtes de Gascogne.

MAULÉON-D'ARMAGNAC

■ **DOMAINE DE MAUPAS**
Lat. : 43.90393; Long. : -0.12066



32240 Mauléon-d'Armagnac
+33(0)562096502 - +33(0)674454563
domainedemaupas@orange.fr
Armagnac.



MONTRÉAL-DU-GERS

■ **CHÂTEAU PELLEHAUT**
Lat. : 43.97226; Long. : 0.18134



Pellehaut - 32250 Montréal-du-Gers
+33(0)562294879
contact@pellehaut.com
www.pellehaut.com
Côtes de Gascogne, Armagnac.



■ **DOMAINE DE CAUDE**
Lat. : 43.97575; Long. : 0.16137



32250 Montréal-du-Gers
+33(0)562294977 - +33(0)787849115
contact@domaine-de-caude.fr
www.domaine-de-caude.fr
Vins Côtes de Gascogne.



■ **DOMAINE DE GATURLON**
Lat. : 43.92791; Long. : 0.14836



Gaturlon - 32250 Montréal-du-Gers
+33(0)619267125
earl.bousquet@cerfrance.fr
Armagnac et Floc blanc, rosé, vin de table.



■ **DOMAINE DE LABRIT**
Lat. : 43.98445; Long. : 0.16681



32250 Montréal-du-Gers
+33(0)562294614 - +33(0)684146009
ledomainedelabrit@yahoo.fr
www.domainedelabrit.com
Armagnac, Côtes de Gascogne.



■ **DOMAINE DE MAUBERT**
Lat. : 43.99569; Long. : 0.17406



32250 Montréal-du-Gers
+33(0)562294608 - +33(0)689803243
demaubert@orange.fr
www.domaine-maubert.com
Vins, Armagnac, Floc de Gascogne, vins de Pays des Côtes de Gascogne (rouge, rosé, blanc moelleux et sec).



DOMAINE HAUT CAMPAGNAU

Lat. : 43.95012; Long. : 0.20020



2 place Hôtel de Ville
32250 Montréal-du-Gers
+33(0)562291156 – +33(0)608303385
hautcampagnau@aliceadsl.fr
Côtes de Gascogne.



DOMAINE HORGELUS

Lat. : 43.91823; Long. : 0.16441



Le Cassou – 32250 Montréal-du-Gers
+33(0)562099594
contact@horgelus.com – www.horgelus.com
Armagnac, Côtes de Gascogne.



MOUCHAN

DOMAINE SÉAILLES

Lat. : 43.89172; Long. : 0.30074



32330 Mouchan
+33(0)562284403 – +33(0)672771746
domaineseailles@orange.fr
www.domaineseailles.fr
Armagnac, vin de Pays des Côtes de Gascogne.



NOGARO

LES TERRASSES DE RUBENS

Lat. : 43.76155; Long. : -0.01357



32110 Nogaro
+33(0)562690238
martin.olivier7@wanadoo.fr
Vins doux et moelleux.



NOULENS

DOMAINE DE MAUBET

Lat. : 43.79172; Long. : 0.16682



Domaine de Maubet – 32800 Noulens
+33(0)562085528
contact@vignoblesfontan.com
www.vignoblesfontan.com
Vins Côtes de Gascogne, Armagnac, Floc de Gascogne.



PEYRUSSE-VIEILLE

DOMAINE DE TURET

Lat. : 43.61704; Long. : 0.19594



32230 Peyrusse-Vieille
+33(0)562636010 – +33(0)622753291
domainedeturet@orange.fr
www.domaine-turet-nolimit.com
Armagnac, Floc de Gascogne, apéritif, vins
Côtes de Gascogne.



RÉANS

DOMAINE SAINT-MARTIN

Lat. : 43.86289; Long. : 0.02881



32800 Réans
+33(0)562098610
saint-martin32@orange.fr
www.armagnacsaintmartin.com
Côtes de Gascogne, Floc de Gascogne,
Armagnac.



ROQUEBRUNE

DOMAINE LE BROCA

Lat. : 43.70056; Long. : 0.27087



Le Broca – 32190 Roquebrune
+33(0)562064532
domainelebroca@orange.fr
www.domainelebroca.fr
Vins Côtes de Gascogne.

ROQUES

DOMAINE LA TUILERIE

Lat. : 43.84126; Long. : 0.30668



32310 Roques
+33(0)562285477
Armagnac, Côtes de Gascogne.



SAINT-MARTIN-D'ARMAGNAC

DOMAINE DE SANCET

Lat. : 43.71244; Long. : -0.07505



32110 Saint-Martin-d'Armagnac
+33(0)562090873
domainedesancet@wanadoo.fr
Armagnac, Floc de Gascogne, Côtes de Gascogne.



SAINT-PUY

DOMAINE DE BOUTAN

Lat. : 43.89462; Long. : 0.44759



Boutan – 32310 Saint-Puy
+33(0)562652118 – +33(0)632747833
benqjpmc@wanadoo.fr
www.domainedeboutan.fr
Vins Bio (rouge, rosé sec, blanc sec et
moelleux, vin mousseux demi-sec).



TOUJOUSE

DOMAINE DE JEAN BON

Lat. : 43.82475; Long. : -0.17945



32240 Toujouse
+33(0)562096393 – +33(0)699886393
armagnac.sourdois@wanadoo.fr
www.armagnac-sourdois.fr
Armagnacs millésimés, Floc de Gascogne,
blanc et rosé. Hébergement.



Val d'Adour

CANNET

CHÂTEAU DE FITÈRE

Lat. : 43.60899; Long. : -0.06609



32400 Cannet
+33(0)562698236
rene.castets@gmail.com
Madiran, Pacherenc du Vic-Bilh, Côtes de
Gascogne rouge, rosé, blanc sec et moelleux.

MADIRAN

DOMAINE LES PYRÉNÉALES

Lat. : 43.54095; Long. : 0.05006



Chemin de Las Techenères – 65700 Madiran
+33(0)688395900
lespyreneales@orange.fr
Vin de Bigorre rouge, rosé et blanc.
Appellation IGP Comté Tolosan Bigorre.

MAUMUSSON-LAGUIAN

CHÂTEAU BARRÉJAT

Lat. : 43.61294; Long. : -0.10073



Barrejat – 32400 Maumusson-Laguian
+33(0)562697492
deniscapmartin@laposte.net
www.chateaubarrejat.com
Vins Madiran, Pacherenc sec et doux.



DOMAINE BRANA

Lat. : 43.61064; Long. : -0.09492



32400 Maumusson-Laguian
+33(0)562697770 – +33(0)630028290
delle.vedove@hotmail.fr
www.domainebrana.com
Vin AOC (Madiran, Pacherenc).



DOMAINE CAPMARTIN

Lat. : 43.61106; Long. : -0.10297



Le Couvent - 32400 Maumusson-Laguian
+33 (0)562698788
capmartinguy@yahoo.fr
www.domaine-capmartin.com
Madiran, Pacherenc, Côtes de Gascogne.



DOMAINE DE GRABIÉOU

Lat. : 43.62157; Long. : -0.09826



32400 Maumusson-Laguian
+33 (0)562697462
f.dessans@orange.fr
www.domaine-de-grabieou.fr
Côtes de Gascogne, Madiran, Pacherenc.



RISCLE

DOMAINE DE PEYRIS

Lat. : 43.65708; Long. : -0.08372



Lycée agri-viticole de Riscle
Voie Edgar Morin - 32400 Riscle
+33 (0)562697216
expl.riscle@educagri.fr
www.formagri-gers.com
Vins de Pays, Côtes de Gascogne. Production
de rouge, blanc et rosé, Flocc et Armagnac
(Blanche).



SARRAGACHIES

DOMAINE DE MALARTIC

Lat. : 43.68510; Long. : -0.04334



SARL Périssé - 32400 Sarragachies
+33 (0)562697572 - +33 (0)608016363
malartic@aol.com
www.domainedemalartic.com
Armagnac, Flocc de Gascogne, vins Côtes de
Gascogne.



DOMAINE LAPRUNE

Lat. : 43.68209; Long. : -0.04804



32400 Sarragachies
+33 (0)562697399
earl.laprune@orange.fr
Armagnac, Côtes de Gascogne, vins
mousseux.



SOUBLECAUSE

DOMAINE PICHARD

Lat. : 43.52617; Long. : -0.02199



Côte de Pichard - 65700 Soublecause
+33 (0)562963573
pichard65@orange.fr
www.domainepichard.com
Madiran et Pacherenc.



VIELLA

DOMAINE BASSAIL

Lat. : 43.59836; Long. : -0.13871



32400 Viella
+33 (0)562697662
domaine.bassail@wanadoo.fr
Madiran, Pacherenc du Vic Bilh doux et sec.



Lomagne

RÉJAUMONT

LES 3 DOMAINES

Lat. : 43.82126; Long. : 0.56390



Lassalle - 32390 Réjaumont
+33 (0)562652883
3domaines@3domaines.com
www.3domaines.com
Armagnac, Flocc de Gascogne, vins Côtes de
Gascogne.



Auch et sa région

AUCH

DOMAINE DU TUCOULET

Lat. : 43.69973; Long. : 0.57173



1591 chemin de Ronbin
Route de Roquelaure - 32000 Auch
+33 (0)607422660
earlderoubin@orange.fr
http://domainedutucoulet.free.fr
Côtes de Gascogne (rouge, rosé et blanc),
vin mousseux rosé et blanc, vin de pêcheur,
Armagnac.



BONAS

LE MARGUILLAT

Lat. : 43.76519; Long. : 0.40197



32410 Bonas
+33 (0)562645348 - +33 (0)633831279
earl.marguillat@gmail.com
Armagnac, vin Côtes de Gascogne, vin de
table, mousseux, apéritif.



LAVARDENS

ENCAPETTE

Lat. : 43.75777; Long. : 0.49641



32360 Lavardens
+33 (0)562645689
saintpe@wanadoo.fr
Vins Côtes de Gascogne, mousseux.



SAINTE-CHRISTIE

DOMAINE LAILHOU

Lat. : 43.77063; Long. : 0.62689



Lailhou - 32390 Sainte-Christie
+33 (0)675320878
nathalie.floris09@gmail.com
Vins Côtes de Gascogne, rouge, rosé, blanc
sec et blanc moelleux.

LES RESTAURANTS

RESTAURANTS

Flashez
sur le Gers!



CHAMBRE DE COMMERCE ET D'INDUSTRIE DU GERS

+33 (0)562616261

LES TABLES DU GERS®

lestablesdugers@gers.cci.fr
www.restaurant.tourisme-gers.com
mais aussi www.lestablesdugers.fr

TABLES ÉTOILÉES

MICHELIN-STARRED RESTAURANTS

Arrats et Save

PUJAUDRAN

LE PUIT SAINT-JACQUES★★

Lat. : 43.59073; Long. : 1.14992



Bernard Bach
57 Avenue Victor Capoul - 32600 Pujaudran
+33 (0)562074111
contact@lepuitsaintjacques.fr
www.lepuitsaintjacques.fr
1 salle - 60 couverts



TABLES DU GERS®

"TABLES DU GERS®"

Armagnac

CAZAUBON

■ RESTAURANT DU CHÂTEAU BELLEVUE

Lat. : 43.93454; Long. : -0.07516



19 rue Joseph Cappin – 32150 Cazaubon
+33(0)562095195
chateau.bellevue@yahoo.fr
www.chateaubellevue.org
2 salles – 62 couverts



■ RESTAURANT LA BASTIDE

Lat. : 43.95176; Long. : -0.04427



Avenue des Thermes
Barbotan les Thermes – 32150 Cazaubon
+33(0)562083100
labastide@chainethermale.fr
www.bastide-gasconne.com
1 salle – 50 couverts



CONDOM

■ LES JARDINS DE LA BAÏSE

Lat. : 43.95750; Long. : 0.36833



20 rue du Maréchal-Foch – 32100 Condom
+33(0)562683700
lecontinental@lecontinental.net
www.lecontinental.net
1 salle – 160 couverts



ESTANG

■ RESTAURANT LE COMMERCE

Lat. : 43.86703; Long. : -0.10761



Place du 4 septembre – 32240 Estang
+33(0)562096341
lecommerce-estang@orange.fr
www.lecommercehotelrestaurant.fr
2 salles – 12 couverts



GONDRIN

■ RESTAURANT LE PARDAILLAN

Lat. : 43.88371; Long. : 0.23670



25 avenue Jean Moulin – 32330 Gondrin
+33(0)562287259
restaurantlepardailan@orange.fr
www.le-pardailan.fr



LANNEPAX

■ LA FALÈNE BLEUE RESTAURANT BISTRONOMIQUE

Lat. : 43.80053; Long. : 0.22645



Place de la Mairie – 32190 Lannepax
+33(0)562657692
lafalenebleue@gmail.com
1 salle – 40 couverts



LARRESSINGLE

■ RESTAURANT AUBERGE DE LARRESSINGLE

Lat. : 43.94423; Long. : 0.31291



Le Coulomet – 32100 Larressingle
+33(0)562282967
contact@auberge-de-larressingle.fr
www.auberge-de-larressingle.fr
1 salle – 50 couverts



NOGARO

■ SOLENCA

Lat. : 43.76988; Long. : -0.03006



Avenue Daniate – 32110 Nogaro
+33(0)562090908
info@solenca.com – www.solenca.com
4 salles – 150 couverts



PRÉNERON

■ AUBERGE LA BAQUÈRE

Lat. : 43.73242; Long. : 0.25217



32190 Préneron
+33(0)562064275
aubergelabaquere@hotmail.fr
www.aubergelabaquere.com
1 salle – 80 couverts



VALENCE-SUR-BAÏSE

■ RESTAURANT LA FERME DE FLARAN

Lat. : 43.88721; Long. : 0.37772



Lieu-dit Bagatelle
32310 Valence-sur-Baïse
+33(0)562293983 – +33(0)685053932
reception@fermedeflaran.com
www.fermedeflaran.com
80 couverts



Val d'Adour

BEAUMARCHÉS

■ LE RELAIS DU BASTIDOU

Lat. : 43.57090; Long. : 0.13774



Quartier Cayron – Lieu-dit À Barbat
32160 Beaumarchés
+33(0)562691994
info@bastidou.com
www.le-relais-du-bastidou.com
1 salle – 53 couverts



MARCIAC

■ LE J'GO

Lat. : 43.52473; Long. : 0.16196



7, 9 et 12 rue Notre-Dame – 32230 Marciac
+33(0)562692072
arriere-cuisine@lejgo.com
http://marciac.lejgo.com
2 salles



PROJAN

■ **CHÂTEAU DE PROJAN**
Lat. : 43.59932; Long. : -0.23666



32400 Projan
+33(0)562094621 - +33(0)685560342
infos@chateau-de-projan.com
www.chateau-de-projan.com
3 salles - 170 couverts



VILLECOMTAL-SUR-ARROS

■ **RESTAURANT LE RIVE DROITE**
Lat. : 43.40228; Long. : 0.19785



1 chemin de St Jacques
32730 Villecomtal-sur-Arros
+33(0)562648308
rive-droite2@wanadoo.fr
www.lerivedroite.com
4 salles - 220 couverts



Astarac

MIRANDE

■ **LA TABLE DU PETIT MAUPAS**
Lat. : 43.51499; Long. : 0.40693



2 avenue d'Etigny - 32300 Mirande
+33(0)562665142
reserve@europhotel-maupas.com
www.europhotel-maupas.com
3 salles - 290 couverts



MONTESQUIOU

■ **CHÂTEAU LE HAGET**
Lat. : 43.56495; Long. : 0.32124



Route de Miellan - 32320 Montesquiou
+33(0)562709580 - +33(0)620567601
info@lehaget.com - www.lehaget.com
2 salles - 40 couverts



SAINT-JEAN-LE-COMTAL

■ **RESTAURANT LE CHÂTEAU DE CAMILLE**
Lat. : 43.57444; Long. : 0.52690



32550 Saint-Jean-le-Comtal
+33(0)562053458
lechateaudecamille@wanadoo.fr
www.lechateaudecamille.com
1 salle - 130 couverts



Arrats et Save

GIMONT

■ **RESTAURANT DE L'HÔTEL VILLA CAHUZAC**
Lat. : 43.63117; Long. : 0.86730



1 avenue Cahuzac - 32200 Gimont
+33(0)562621000
contact@villacahuzac.com
www.villacahuzac32.com
1 salle - 20 couverts



L'ISLE-JOURDAIN

■ **RESTAURANT L'ÉCHAPPÉE BELLE**
Lat. : 43.61419; Long. : 1.08221



2 place Gambetta - 32600 L'Isle-Jourdain
+33(0)562075005
contact@echappee-belle.fr
www.echappee-belle.fr
2 salles - 180 couverts



SAMATAN

■ **AU CANARD GOURMAND**
Lat. : 43.48743; Long. : 0.93467



La Rente - 32130 Samatan
+33(0)562624981
contact@aucanardgourmand.com
www.hotelcharmegers.com
67 couverts



■ **LA TABLE D'OLIVIER**
Lat. : 43.49213; Long. : 0.93105



1 bis place de la Fontaine - 32130 Samatan
+33(0)562626329
olivier-andrieu@orange.fr
32 couverts



Lomagne

AVEZAN

■ **NAZERE LA TABLE**
Lat. : 43.88005; Long. : 0.79925



Domaine de Nazere - 32380 Avezan
+33(0)562643901
contact@nazere.fr - www.nazere.fr



LECTOURE

■ **AUBERGE DES BOUVIERS**
Lat. : 43.93507; Long. : 0.62041



8 rue Montebello - 32700 Lectoure
+33(0)562689513
auberge.bouvier@wanadoo.fr

■ **RESTAURANT LE BASTARD**
Lat. : 43.93460; Long. : 0.62366



Rue Lagrange - 32700 Lectoure
+33(0)562688244
restaurant@hoteldebastard.com
www.hotel-de-bastard.com
3 salles - 30 couverts



URDENS

■ **LES TABLES D'URDENS**
Lat. : 43.85646; Long. : 0.70095



Place de l'église - 32500 Urdens
+33(0)562597003
lestablesdurdens@hotmail.fr
www.lestablesdurdens.fr
2 salles - 65 couverts



Auch et sa région

AUCH

■ **L'ATELIER DE CUISINE EN GASCOGNE**

Lat. : 43.64911; Long. : 0.58939



55 rue de Lorraine - 32000 Auch
+33(0)672906182
pascale@latelier-de-cuisine-en-gascogne.com
www.latelier-de-cuisine-en-gascogne.com

LA GRANDE SALLE – HÔTEL DE FRANCE

Lat. : 43.64688; Long. : 0.58399



Place de la Libération – 32000 Auch
+33(0)562617171
contact@hoteldefrance-auch.com
www.hoteldefrance-auch.com
100 couverts



LA TABLE D'OSTE

Lat. : 43.64703; Long. : 0.58579



7 rue Lamartine – 32000 Auch
+33(0)562055562
latabledoste@hotmail.fr
www.table-oste-restaurant.com
2 salles – 50 couverts



RESTAURANT BRASSERIE LE DAROLES

Lat. : 43.64673; Long. : 0.58367



4 place de la Libération – 32000 Auch
+33(0)562050051
contact@restaurant-ledaroles-auch.fr
www.ledaroles.com
160 couverts



RESTAURANT DU DOMAINE DE BAULIEU

Lat. : 43.64366; Long. : 0.61733



Chemin du Barrail – 822 chemin de Lussan
32000 Auch
+33(0)562599738
contact@ledomainedebaulieu.com
www.ledomainedebaulieu.com
50 couverts



RESTAURANT GOLF D'EMBATS

Lat. : 43.65309; Long. : 0.53746



245 chemin de Barran – 32000 Auch
+33(0)562611011
christian.carrere3@wanadoo.fr
www.restaurant-golfdembats.fr
3 salles – 180 couverts



CASTÉRA-VERDUZAN

LE FLORIDA

Lat. : 43.80442; Long. : 0.43269



2 rue du lac – 32410 Castéra-Verduzan
+33(0)562681322
info@lefloridagascony.fr
www.lefloridagascony.fr
2 salles – 25 couverts



FARMHOUSES INN

Flashez sur le Gers!



Armagnac

GONDRIN

LA FERME DU CASSOU

Lat. : 43.87302; Long. : 0.24513



32330 Gondrin
+33(0)562291522
ferme.du.cassou@wanadoo.fr
www.fermeducassou.com



LE HOUGA

LA FERME AUX CERFS ET SANGLIERS

Lat. : 43.78178; Long. : -0.20384



32460 Le Houga
+33(0)562089697
contact@lafermeauxcerfs.com
www.lafermeauxcerfs.com
Cuisine traditionnelle de qualité élaborée à partir des produits de leur ferme.



Val d'Adour

AIGNAN

FERME AUBERGE LA FERME AUX BUFFLES

Lat. : 43.68978; Long. : 0.09821



Lieu-dit Lectoure – 32290 Aignan
+33(0)562084871 – +33(0)629283153
lafermeauxbuffles@orange.fr
www.lafermeauxbuffles.fr
La Ferme aux Buffles vous propose de venir déguster ses produits locaux dans son auberge. Venez goûter de la charcuterie à base de buffles mais aussi le délicieux steak de buffle.

Astarac

POUILLEBON

FERME AUBERGE DE L'AOUEILLE

Lat. : 43.54349; Long. : 0.32907



32320 Pouillebon
+33(0)562666531 – +33(0)619062083
contact@aouelle.com – www.aouelle.com



SAINT-MÉDARD

LA VIEILLE ÉTABLE

Lat. : 43.48557; Long. : 0.44509



Au Bajon – 32300 Saint-Médard
+33(0)562666038



Arrats et Save

SAINT-BRÈS

LA PAIROLLE

Lat. : 43.77989; Long. : 0.76952



Au village – 32120 Saint-Brès
+33(0)562053607
gaec.faulong@orange.fr
Cuisine traditionnelle gersoise : bœuf et veau fermiers, charcuteries maison, desserts maison et potages...



Lomagne

SAINT-MÉZARD

■ MONT SAINT-JEAN

Lat. : 44.03162; Long. : 0.54910



32700 Saint-Mézard
+33(0)562288917 – +33(0)643303579
contact@mont-saintjean.fr
www.mont-saintjean.fr
Repas d'entreprise, de fin d'année et évènements.



GOÛTER À LA FERME

SNACK AT THE FARM

Armagnac

CASTELNAU-D'AUZAN-LABARRÈRE

■ LA FERME DE PEYROUTET

Lat. : 43.97682; Long. : 0.11898



Labarrère
32440 Castelnau-d'Auzan-Labarrère
+33(0)562294055
l.fabe@wanadoo.fr – www.les-pots-d-anne.com
Conserves canards et oies : foie gras, plats cuisinés, découpe (frais) sur commande.



Astarac

MONTESQUIOU

■ FERME DE BORDENEUVE

Lat. : 43.59251; Long. : 0.35351



32320 Montesquiou
+33(0)562709420 – +33(0)610983997
infos@fermedebordeneuve.com
www.fermedebordeneuve.com
Conserves canards (foie gras, confits, spécialités). Produits frais.



Arrats et Save

MONFERRAN-SAVÈS

■ LA FERME DU CHOUCOU

Lat. : 43.60906; Long. : 0.99566



Le Choucou/Chouéou
32490 Monferran-Savès
+33(0)562078479 – +33(0)684239071
+33(0)681415909
mitouren@wanadoo.fr
www.lafermeduchoucou.com
Point de vente de bœuf et de veau.



Lomagne

LECTOURE

■ LE SAFRAN DE LECTOURE

Lat. : 43.94169; Long. : 0.63893



Lieu-dit Au Diné – 32700 Lectoure
+33(0)562683585 – +33(0)617107355
contact@safran-de-lectoure.com
www.safran-de-lectoure.com
Safran (pistils et produits dérivés)



Auch et sa région

BIRAN

■ LA FERME DU HITTON

Lat. : 43.67263; Long. : 0.42810



Le Hitton
Chemin de l'Archevêque – 32350 Biran
+33(0)652135175 – +33(0)688895257
contact@lafermeduhitton.fr – www.hitton.fr
Lait d'ânesse bio, pâtes à tartiner, glaces au lait d'ânesse.



BISTROTS ET TERRASSES DU GERS

BARS AND CAFÉS OF THE GERS

Flashez
sur le Gers!



SYNDICAT DES HÔTELIERS RESTAURATEURS DU GERS UMH 32

+33 (0)562 05 05 38
contact@hotels-gers.fr
www.tourisme-gers.com

Armagnac

CONDOM

■ RESTAURANT DA FULVIO LE GRAND CAFÉ

Lat. : 43.95757; Long. : 0.37253



Place Saint-Pierre
11 rue Chartron – 32100 Condom
+33(0)562281526 – +33(0)687225622
contact@restaurant-dafulvio.fr
www.restaurant-dafulvio.fr
Venez déguster la cuisine régionale et locale ou satisfaire vos envies de saveurs plus lointaines avec vue sur la place et la Cathédrale Saint-Pierre.



COURRENSAN

■ L'UNIQUE BISTRÔ

Lat. : 43.84896; Long. : 0.24365



Au village – 32330 Courrensan
+33(0)562068445
Dans la pure tradition gersoise, ce restaurant concocte ses plats avec le cœur et vous accueille avec bonheur et bonne humeur! À la carte, des plats typiquement gersois qui vous mettent déjà l'eau à la bouche.

EAUZE

■ LOFT CAFÉ

Lat. : 43.86051; Long. : 0.10044



7 place d'Armagnac – 32800 Eauze
+33(0)562099076
loft.cafe@orange.fr
Un petit bistrot de qualité qui vit le jour et la nuit. Du bon, du local, du fait maison... : branché mais pas snob, décontracté mais pro!



FOURCÈS

■ LE CARROUSEL GOURMAND

Lat. : 43.99278; Long. : 0.23024



Au Village – 32250 Fourcès
+33(0)953060406
david.albinet32@gmail.com
Au cœur du village rond de Fourcès, ce salon de thé vous propose des petites assiettes, des salades gourmandes, des tartes salées et sucrées... et des desserts exquis!



LUPIAC

■ LA TAVERNE DE D'ARTAGNAN

Lat. : 43.68158; Long. : 0.18201



Place d'Artagnan – 32290 Lupiac
+33(0)562695354
mr-rouanet-philippe@orange.fr
Sur la place d'Artagnan, cette délicieuse adresse familiale et conviviale vous propose une cuisine tradition et terroir aux desserts réputés. Deux terrasses pour profiter des beaux jours.



VALENCE-SUR-BAÏSE

LE MASSALET

Lat. : 43.88229; Long. : 0.38138



3 place de l'hôtel de ville
32310 Valence-sur-Baïse
+33(0)954628338 - +33(0)769166399
lemassalet@gmail.com
Faites escale sous les arcades de la bastide de Valence-sur-Baïse pour un accueil chaleureux. Régalez-vous de délicieuses spécialités régionales et dégustez une cuisine élaborée à partir de produits frais du Sud-Ouest.



VIC-FEZENSAC

LES COPAINS D'ABORD

Lat. : 43.75838; Long. : 0.30200



1 cours Albert Delucq - 32190 Vic-Fezensac
+33(0)542543595
En plein centre-ville, « Les copains d'abord » est une adresse incontournable de Vic. Un moment agréable et convivial vous attend, en terrasse ou en salle, à déguster des tapas ou à apprécier la brasserie traditionnelle.



Val d'Adour

AIGNAN

BROCANTHÉ LA BELLE HISTOIRE

Lat. : 43.69783; Long. : 0.08346



14 place du Colonel Pariset - 32290 Aignan
+33(0)562081526
brocathed.bellehistoire@orange.fr
Un lieu décalé mêlant brocante et dégustation de produits locaux.



LA CANTINA

Lat. : 43.67309; Long. : 0.06964



D20 - 32290 Aignan
+33(0)644842838
carchetcity@gmail.com
http://carchet.blogspot.com
Vous pourrez déguster une authentique cuisine venant du Sud des États-Unis sous influence mexicaine, des burgers maison et des plats emblématiques les fajitas, les nachos ou encore le chili con carne.



Arrats et Save

COLOGNE

LE COMPTOIR DES COLIBRIS

Lat. : 43.72221; Long. : 0.97738



6 place de la Halle - 32430 Cologne
+33(0)562067345
lecomptoirdescolibris@sfr.fr
http://lecomptoirdescolibris.fr
Ici chacun a sa chance et la solidarité n'est pas un vain mot. Que vous soyez végétarien, amateur de produit du terroir, traditionnel ou original vous trouverez votre bonheur! Approvisionnement chez des producteurs locaux.



L'ISLE-JOURDAIN

CAFÉ CENTRAL

Lat. : 43.61295; Long. : 1.08169



13 place de l'Hôtel de Ville
32600 L'Isle-Jourdain
+33(0)562070022
carponcin.jl@orange.fr
Sur la place de l'Hôtel de Ville, un bon petit lieu comme on les aime, pour boire un verre et se restaurer avec des plats faits maison.



L'OURS BRUN

Lat. : 43.61448; Long. : 1.08184



9 place Gambetta - 32600 L'Isle-Jourdain
+33(0)562618239 - +33(0)611722420
www.lours-brun.fr
Au RDC, tables et canapés pour partager à tout moment de la journée, en semaine et en soirée (jeudi et vendredi) autour d'un café, d'un verre et/ou d'une petite restauration ou d'un livre. À l'étage, espace de travail partagé.



LOMBEZ

CAFÉ-RESTAURANT CULTUREL :

LE BATEAU IVRE

Lat. : 43.47472; Long. : 0.91026



8 place de la Cathédrale - 32220 Lombez
+33(0)769577035
Cuisine à base de produits frais, locaux et sélectionnés au cœur d'un restaurant culturel.



MAUVEZIN

LE GRAND CAFÉ DU PRINTEMPS

Lat. : 43.73135; Long. : 0.87734



2 place Verdun - 32120 Mauvezin
+33(0)562069924
danielle.bmouton@gmail.com
Depuis plus d'un siècle, cet établissement incontournable du village (qui a abrité le premier cinéma) propose une cuisine régionale simple et familiale, à base de produits locaux. Terrasse ombragée.



SAMATAN

LE BAR DE LA FONTAINE

Lat. : 43.49229; Long. : 0.93079



9 place de la Fontaine - 32130 Samatan
+33(0)562623034
Un bar-resto pour profiter de la vue sur la place de la fontaine autour d'un apéritif convivial et de plats 100 % Gers.



SARRANT

DES LIVRES ET VOUS LA TARTINERIE

Lat. : 43.77387; Long. : 0.92846



Place de l'Église - 32120 Sarrant
+33(0)562050951
info@lires.org - www.lires.org
Un lieu de vie atypique et très convivial. Les produits locaux, les bons crus et les tartines salées ou sucrées se dégustent au milieu des 20 000 et quelques livres à dévorer.



SIMORRE

LE BOUCHE À OREILLE

Lat. : 43.45080; Long. : 0.73586



Rue Paul Saint-Martin - 32420 Simorre
+33(0)562055242
cafe.boucheaoreille@free.fr - www.lebao.fr
À l'ombre de l'église fortifiée se trouve le Bouche à Oreille. Bistrot et restaurant proposant des assiettes magnifiant les saisons, les producteurs locaux et son propre potager (produits issus des circuits courts ou bio).



Lomagne

FLEURANCE

CAFÉ DU CENTRE

Lat. : 43.84954; Long. : 0.66326



18 place de la République
32500 Fleurance
+33(0)562061064
lhospitaljerome@hotmail.fr
Un lieu convivial incontournable de Fleurance, avec vue sur la halle couverte, pour faire « tchin-tchin » et se restaurer avec des produits locaux.



LECTOURE

■ CAFÉ DES SPORTS

Lat. : 43.93460; Long. : 0.62034



 
73, rue Nationale – 32700 Lectoure
+33 (0)5 62 68 87 08
cafedesportslect@hotmail.fr
Aussi connu sous le nom de « Chez Bayonne », ce bar est une véritable institution Lectouraise. On peut parfois y croiser des célébrités qui aiment s’y retrouver!



SAINT-CLAR

■ BAR BRASSERIE LA BASCULE

Lat. : 43.89055; Long. : 0.76916



5 place du faubourg – 32380 Saint-Clar
+33(0)562060208
labascule32@gmail.com
Bar-brasserie proposant des menus du jour avec une viande fournie par la boucherie locale garantissant une origine sud-ouest.

Auch et sa région

AUCH

■ LE BISTROT DES HALLES

Lat. : 43.64669; Long. : 0.58563



5 place Betclar – 32000 Auch
+33(0)562650213
eric.nanteuil@free.fr
Un bar à tapas et restaurant qui vous séduira par sa décoration tendance et insolite et par sa cuisine locale et originale. À la tombée de la nuit, le Bistrot des Halles s’anime souvent au son de concerts live.

■ LOU TROKET

Lat. : 43.64645; Long. : 0.58397



 
4 rue de la République – 32000 Auch
+33(0)562063340
Idéalement situé, avec vue sur la Cathédrale d’Auch, vous dégusterez ici des produits locaux en plat le midi et en formule tapas en soirée. Ambiance pop rock et authenticité pour un moment convivial!



■ CINÉ BISTROT

Lat. : 43.65177; Long. : 0.59283



Allée des Arts – 32000 Auch
+33(0)562606119
prog@cine32.com – www.cine32.com
Bistrot associatif au sein d’un cinéma art et essai faisant la part belle aux produits locaux et bio. Petite restauration et bar ouvert. Grande terrasse et animations régulières.



LAVARDENS

■ LE MALTHUS

Lat. : 43.76048; Long. : 0.51224



Grande rue – 32360 Lavardens
+33(0)562645718
marthe.zakros@orange.fr
www.le-malthus.com
Dans une belle bâtisse, à quelques pas de l’imposant château, cet établissement propose une cuisine traditionnelle et familiale, élaborée avec des produits frais gersois.



Mon bloc-notes

so GERS



Exprimez votre esprit so Gers® !

avec notre collection d'objets (badges, livres, autocollants...)
Express your spirit so Gers® with our collection of objects (badges, books, stickers...)

www.so-gers.com

www.tourisme-gers.com



**COMITÉ DÉPARTEMENTAL DU TOURISME
DESTINATION GERS**

3 boulevard Roquelaure - BP 50106 - 32002 AUCH Cedex - FRANCE

+ 33 (0)5 62 05 95 95 / info@tourisme-gers.com

Partagez le Gers avec #tourismegers



www.facebook.com/gersgascogneturisme



twitter.com/GersTourisme



@TourismeGers



@TourismeGers

SERVICE DE RÉSERVATION

Chemin Caillaouère - BP 60178 - 32003 AUCH Cedex - FRANCE

+ 33 (0)5 62 61 79 00 - contact@gers-tourisme.fr

www.gers-reservation.com

SE DÉPLACER EN BUS DANS LE GERS

(lignes départementales et interdépartementales)

N°Vert 0 800 003 688

APPEL GRATUIT DEPUIS UN POSTE FIXE

Dans la même collection

In the same collection



Notre catalogue Terra Gers® vous invite à faire l'expérience du slow tourisme à la gersoise, en privilégiant le goût et l'itinérance douce.

Our brochure Terra Gers® invites you to experience slow tourism in the Gers, focused on flavours and gentle exploring.



Toutes nos brochures sont fournies sur simple demande au :

+ 33 (0)5 62 05 95 95

ou par mail à : info@tourisme-gers.com

The brochures are available upon request by calling :

+ 33 (0)5 62 05 95 95

or by email at : info@tourisme-gers.com



Les Clés du Camion - Edition 2020 - Crédit photos : ©Collection Tourisme Gers/CRT Occitanie/Viet Dominique/Thébaud Patrice-CDT32/Carosio Michel/Barthe Pierre/Vilminot Gérard/C. Ristey/J. L. Perleir/R. Lequal/S. Daudrac-C. Castex/M. Aisuff/Association Arribiscou/J.G. Rédon de Zan-B/W/Armagnac-CLCA-Domaine de Herbeauc/Philippe Fritte-F.C. Auch Gers/Thierry Couderc-Festival Musique en Gers/Min-L. Perrin-La Ferme des Ecoles/A. Cell Ouyert-La Ferme-Fluore-Maison Foie Gras- Tête-OT D'Arignan en Pezenas/J.P.-L.O.T. de Pays Val d'Adour/Carosio Michel-Pays d'Armagnac/Carosio Michel-Painnot Producteurs/A. Alquier-Restaurant L'Arrière Cuisine/X. Poulin-Restaurant Le Puits Saint-Jacques/Sophie Harion. Les informations et photos délivrées dans cette brochure résultent des déclarations des prestataires cités. La responsabilité du CDT Destination Gers ne saurait être engagée en raison de leur inexactitude. Document imprimé sur papier PEFC