

15/2017. (VI. 22.) EMMI rendelet egyes egészségbiztosítási tárgyú miniszteri rendeletek módosításáról

Tartalom:

9/93 NMR

2017.07.01-től hatályos változások

Tételes elszámolás alá eső egyszerhasználatos eszközök és implantátumok jegyzéke, kódja, valamint az elszámolásra jogosult intézetek köre

- új ANTSZ kódon, és kicsit a neve is változott (minden eszköznél, ahol eddig jogosult volt):
 - új: R730 Borsod-Abaúj-Zemplén Megyei **Központi** Kórház és Egyetemi **Oktatókórház**
 - régi: 1349 Borsod-Abaúj-Zemplén Megyei Kórház és Egyetemi **Oktató Kórház**
- **20. 01346 Implantálható tartós ér- és epiduralis katéter**
 - új intézet: 2889 Szent Imre Kórház
- **21. 01349 Mamma protézis**
 - törölt: N587 Miskolci Semmelweis Kórház és Egyetemi Oktatókórház
 - új: R730 Borsod-Abaúj-Zemplén Megyei Központi Kórház és Egyetemi Oktatókórház
- **27. 0135G Kolorectalis laparoskopos bélműtétek során használt varrógépek, tárak és kiegészítő eszközök**
 - új: N590 Kiskunhalasi Semmelweis Kórház
- **35. 01505 Percután rádiófrekvenciás máj-tumor ablációs eszköz**
 - új: 2137 Somogy Megyei Kaposi Mór Oktató Kórház
- **41. 01524 Égési sérültek ellátásához használt bőrpótló készítmény**
 - who kód megadás
- **46. 01111 Mellkasi aorta aneurysma/dissectio műtéti ellátása során használt hibrid graft**

új tételes eszköz, és az elszámolásra jogosult intézetek:

- 2915 Semmelweis Egyetem, Budapest
- 2896 Gottsegen György Országos Kardiológiai Intézet
- K403 Magyar Honvédség Egészségügyi Központ, Budapest

Tételes elszámolás alá eső hatóanyagok jegyzéke és kódja, indikációs területek és a felírásra jogosultak köre

- új ANTSZ kódon, és kicsit a neve is változott (minden eszköznél, ahol eddig jogosult volt):
 - új: R730 Borsod-Abaúj-Zemplén Megyei **Központi** Kórház és Egyetemi **Oktatókórház**
 - régi: 1349 Borsod-Abaúj-Zemplén Megyei Kórház és Egyetemi **Oktató Kórház**
- **törölve: N587 Miskolci Semmelweis Kórház és Egyetemi Oktatókórház**
- **7/b11. pont**
 - TÁMOGATOTT INDIKÁCIÓK:
 - Kiújuló vagy terápia rezisztens CD30+ Hodgkin-lymphomában (HL) szenvedő, felnőtt betegek kezelésére javasolt
 - Kiújuló vagy terápia rezisztens, szisztémás, anaplasztikus, nagysejtes lymphomában (sALCL – systemic anaplastic large cell lymphoma) szenvedő, felnőtt betegek kezelésére javasolt.
 - OENO KÓD ÉS GYÓGYSZER HATÓANYAGÁNAK NEVE:
 - 06063 brentuximab vedotin

- új intézet:
 - 2906 Országos Onkológiai Intézet
 - 2915 Semmelweis Egyetem

A járóbeteg-szakellátás tevékenységi kódjai

- új OENO kódok
 - 1631B, 1632B, 1633B, 1633C, 1634B, 1635B, 1636B, 1637B, 1638B, 1639B, 28950, 28951, 28952, 66350, 66351, 66352, 66353, 66354, 66355, 66356, 66357, 66358
- törölt OENO kódok
 - 16320, 16330
- meglevő OENO kódok pontérték változása
 - 16312, 1633D, 1636D, 1641D, 16431, 1643D, 64076, 64125, 66150, 66290, 66335, 66336, 66337, 66338, 66339, 66343, 66344, 66346, 66347, 66348, 66988, 66989, 66992, 66993, 69400, 69401, 69403, 69971, 69972, 88135, 98001, 98002
- megnevezés változott
 - 1641D, 16431, 1643D 64076, 64125, 66150, 66290, 66335, 66336, 66337, 66338, 66339, 66343, 66344, 66346, 66347, 66348, 66988, 66989, 66992, 66993, 69400, 69401, 69403, 69971, 69972
- intézeti kompetencialista változott
 - új ANTSZ kódon, és kicsit a neve is változott (minden eszköznél, ahol eddig jogosult volt):
 - új: R730 Borsod-Abaúj-Zemplén Megyei Központi Kórház és Egyetemi Oktatókórház
 - régi: 1349 Borsod-Abaúj-Zemplén Megyei Kórház és Egyetemi Oktató Kórház
 - törölve: N587 Miskolci Semmelweis Kórház és Egyetemi Oktatókórház
 - új kompetenciák:
 - index - intézet
 - 1 - 2734 Zala Megyei Kórház
 - 8 - N595 Markusovszky Egyetemi Oktatókórház, Szombathely
 - 9 - 2324 Jász-Nagykun-Szolnok Megyei Hetényi Géza Kórház-Rendelőintézet
 - 17 - N595 Markusovszky Egyetemi Oktatókórház, Szombathely
 - 32
 - 2734 Zala Megyei Kórház
 - 2896 Gottsegen György Országos Kardiológiai Intézet
 - 2899 Mátrai Gyógyintézet
 - 40 - N511 Szent Margit Kórház
 - 41 - N511 Szent Margit Kórház
 - 42 - N511 Szent Margit Kórház
 - 43 - N511 Szent Margit Kórház
 - 45 - 0197 Diagnoscan Magyarország Kft., Győr

HBCS törzs

- új HBCS csoport

- * 06P 2732 Nyombél organikus szűkületének tágítása, illetve áthidalása öntáguló fémstenttel 2 25 9 2,52284
- * 06P 2733 Vastagbél organikus szűkületének tágítása, illetve áthidalása öntáguló fémstenttel 2 25 9 2,52284
- * 08P 3762 4 csigolyát meghaladó gerinc-stabilizáló műtétek, súlyos társult betegséggel 6 40 10 8,68103
- * 08P 3763 Kiterjesztett gerinc-stabilizáció műtétek, súlyos társult betegséggel 6 40 13 11,07723

- HBCS megnevezés változott

*	99P	9950	Kiterjesztett <u>Speciális</u> gerincműtét	0	0	0	0,00000	
*	99P	9951	Kombinált ventro- <u>dorsalis</u> gerincműtét	0	0	0	0,00000	

- Intézeti kompetencia jelölés változott

<u>**^</u>	05P	181A	Jelentős szív-érrendszeri műtétek 2 éves kor felett	4	30	16	8,70981	
------------	-----	------	---	---	----	----	---------	--

HBCS-k intézeti kompetenciája változott

- Új intézeti kompetencia:
 - *^05P 181A Jelentős szív-érrendszeri műtétek 2 éves kor felett
 - Alkalmazandó az 5382I Mellkasi aorta aneurysma/dissectio műtéte hibrid graft implantációjával eljárás esetén
 - 2915 - Semmelweis Egyetem, Budapest
 - 2896 - Gottsegen György Országos Kardiológiai Intézet, Budapest
 - K403 - Magyar Honvédség Egészségügyi Központ, Budapest
- 290E intézeti kompetencia változott (bővült)
 - ...továbbá azok a II.a és II.b progresszivitási szintű gasztroenterológiai osztállyal rendelkező intézmények, amelyek az egészségügyi ellátórendszer fejlesztéséről szóló 2006. évi CXXXII. törvény végrehajtásáról szóló kormányrendelet szerinti többletkapacitás-befogadási eljárás során befogadásra kerültek.
- új HBCS-knek megfelelő intézeti kompetencia
 - „66/h. *06P 2732 Nyombél organikus szűkületének tágítása, illetve áthidalása öntáguló fémstenttel
 - 1122 Bács-Kiskun Megyei Kórház, Kecskemét
 - 1248 Békés Megyei Pándy Kálmán Kórház, Gyula
 - 1568 Fejér Megyei Szent György Kórház, Székesfehérvár
 - 1640 Petz Aladár Megyei Oktató Kórház, Győr
 - 2137 Somogy Megyei Kaposi Mór Oktató Kórház
 - 2425 Tolna Megyei Balassa János Kórház, Szekszárd
 - 2734 Zala Megyei Szent Rafael Kórház
 - 2879 Jahn Ferenc Dél-pesti Kórház
 - 2889 Szent Imre Kórház
 - 2894 Debreceni Egyetem Klin. Közp.

- 2906 Országos Onkológiai Intézet
- 2912 Pécsi Tudományegyetem Klinikai Központ
- 2915 Semmelweis Egyetem, Budapest
- 2917 Szegedi Tudományegyetem Szent-Györgyi Albert Klinikai Központ
- K403 Magyar Honvédség Egészségügyi Központ
- N585 Markhot Ferenc Oktatókórház és Rendelőintézet
- N594 Csolnoky Ferenc Kórház, Veszprém
- N595 Markusovszky Egyetemi Oktatókórház, Szombathely
- N599 Szabolcs-Szatmár-Bereg Megyei Kórházak és Egyetemi Oktatókórház
- N600 Kenézy Gyula Kórház és Rendelőintézet, Debrecen
- R730 Borsod-Abaúj-Zemplén Megyei Központi Kórház és Egyetemi Oktatókórház
- 66/i. *06P 2733 Vastagbél organikus szűkületének tágítása, illetve áthidalása öntáguló fémstenttel
 - 1122 Bács-Kiskun Megyei Kórház, Kecskemét
 - 1248 Békés Megyei Pándy Kálmán Kórház, Gyula
 - 1568 Fejér Megyei Szent György Kórház, Székesfehérvár
 - 1640 Petz Aladár Megyei Oktató Kórház, Győr
 - 2137 Somogy Megyei Kaposi Mór Oktató Kórház
 - 2425 Tolna Megyei Balassa János Kórház, Szekszárd
 - 2734 Zala Megyei Szent Rafael Kórház”
 - 2879 Jahn Ferenc Dél-pesti Kórház
 - 2889 Szent Imre Kórház
 - 2894 Debreceni Egyetem Klin. Közp.
 - 2906 Országos Onkológiai Intézet
 - 2912 Pécsi Tudományegyetem Klinikai Központ
 - 2915 Semmelweis Egyetem, Budapest
 - 2917 Szegedi Tudományegyetem Szent-Györgyi Albert Klinikai Központ
 - K403 Magyar Honvédség Egészségügyi Központ
 - N585 Markhot Ferenc Oktatókórház és Rendelőintézet
 - N594 Csolnoky Ferenc Kórház, Veszprém
 - N595 Markusovszky Egyetemi Oktatókórház, Szombathely
 - N599 Szabolcs-Szatmár-Bereg Megyei Kórházak és Egyetemi Oktatókórház
 - N600 Kenézy Gyula Kórház és Rendelőintézet, Debrecen
 - R730 Borsod-Abaúj-Zemplén Megyei Központi Kórház és Egyetemi Oktatókórház
- „88/a. *08P 3762 4 csigolyát meghaladó gerinc-stabilizáló műtétek, intenzív osztályos ápolással
 - 1640 Petz Aladár Megyei Oktató Kórház, Győr
 - 2894 Debreceni Egyetem Klinikai Központ
 - 2903 Országos Klinikai Idegtudományi Intézet

- 2912 Pécsi Tudományegyetem Klinikai Központ
- 2917 Szegedi Tudományegyetem Szent-Györgyi Albert Klinikai Központ
- H915 Budai Egészségközpont Kft.
- K403 Magyar Honvédség Egészségügyi Központ, Budapest
- R730 Borsod-Abaúj-Zemplén Megyei Központi Kórház és Egyetemi Oktatókórház
- 88/b. *08P 3763 Kiterjesztett gerinc-stabilizáció műtétek, intenzív osztályos ápolással
 - 1640 Petz Aladár Megyei Oktató Kórház, Győr
 - 2894 Debreceni Egyetem Klinikai Központ
 - 2903 Országos Klinikai Idegtudományi Intézet
 - 2912 Pécsi Tudományegyetem Klinikai Központ
 - 2917 Szegedi Tudományegyetem Szent-Györgyi Albert Klinikai Központ
 - H915 Budai Egészségközpont Kft.
 - K403 Magyar Honvédség Egészségügyi Központ, Budapest
 - R730 Borsod-Abaúj-Zemplén Megyei Központi Kórház és Egyetemi Oktatókórház
- új kemoterápiának megfelelő kompetencia
 - 125/d. pont - 74481 Kemoterápia, Cetuximab(2W)+FOLFOX-4 protokoll szerint (01. fázis)
- R730 Borsod-Abaúj-Zemplén Megyei Központi Kórház és Egyetemi Oktatókórház
 - a korábbi
 - 1349 Borsod-Abaúj-Zemplén Megyei Kórház és Egyetemi Oktató Kórház és
 - N587 Miskolci Semmelweis Kórház és Egyetemi Oktatókórház
 - helyett
- kemoterápia kompetencia változás:

125/e. - Az alábbi HBCs-kben foglalt, a Kézikönyvben közzétett protokollok a felsorolt intézetek szakmai feltételeknek megfelelő osztályairól jelenthetők, ide nem értve a 125/a-d. és 125/f-j. pontban foglaltakat.

továbbiakban 125/k is kivétel:

125/k.Bőr (C43) *,? 99M 959A Rosszindulatú daganat kemoterápiája „A”

- 72031 Kemoterápia, NIVO monoterápia protokoll szerint (2w) (01. fázis)
- 72041 Kemoterápia, PMB monoterápia protokoll szerint (3w) (01. fázis)
- 72231 Kemoterápia, IPI monoterápia protokoll szerint (01. fázis)
 - 2894 Debreceni Egyetem Klinikai Központ
 - 2906 Országos Onkológiai Intézet, Budapest
 - 2912 Pécsi Tudományegyetem Klinikai Központ
 - 2915 Semmelweis Egyetem, Budapest
 - 2917 Szegedi Tudományegyetem Szent-Györgyi Albert Klinikai Központ
 - N595 Markusovszky Egyetemi Oktatókórház, Szombathely

Nagy értékű, országosan nem elterjedt műtéti eljárások, beavatkozások díjtételei

- kompetencia változott
 - 53500 Transzkatéteres szívbillentyű beültetés, szívbillentyűvel együtt
 - új intézet: 2912 Pécsi Tudományegyetem
 - 54102 Gyermekek allogén csontvelő transzplantáció
 - és 54103 Gyermekek autológ csontvelő transzplantáció beavatkozásoknál
 - és 54104 Unrelated, azaz idegen donortól származó csontvelő transzplantáció kiegészítő díja
 - és 19. Terápiás aferezis, haemaferezis
 - törölve: 1349 Borsod-Abaúj-Zemplén Megyei Kórház és Egyetemi Oktató Kórház
 - új: R730 Borsod-Abaúj-Zemplén Megyei Központi Kórház és Egyetemi Oktatókórház 2878 Egyesített Szent István és Szent László Kórház-Rendelőintézet
- beavatkozás megnevezése változott
 - 5812J Kiterjesztett helyett Speciális gerincműtét
 - 5812K Kombinált a korábbi ventro-dorsalis gerincműtét helyett

Vérkészítmények térítési díja

- új vérkészítmény kódok, megnevezéssel, térítési díjjal
 - 66350 Trombocita koncentrátum, zárt rendszerben, poolozott, szűrt, közegcserélt 2 E teljes vérből - 23 540
 - 66351 Trombocita koncentrátum, zárt rendszerben, poolozott, szűrt, közegcserélt 4 E teljes vérből - 47 080
 - 66352 Trombocita koncentrátum, zárt rendszerben, poolozott, közegcserélt, 4 E teljes vérből - 29 104
 - 66353 Trombocita koncentrátum, 5 E, gépi aferezisből, saját plazmában - 67 500
 - 66354 Trombocita koncentrátum, 10 E, gépi aferezisből, saját plazmában - 135 000
 - 66355 Trombocita koncentrátum, 5 E, gépi aferezisből, közegcserélt - 74 900
 - 66356 Trombocita koncentrátum, 10 E, gépi aferezisből, közegcserélt - 149 800
 - 66357 Trombocita koncentrátum, fagyasztott, felolvasztott, szűrt, közegcserélt 10 E, gépi aferezisből -80 °C - 155 150
 - 66358 Fehérvérsejt koncentrátum, 20 E, gépi aferezisből - 150 000

2017.08.01-től hatályos

HBCS törzs

- megnevezés változott

*08P	371E	Bicondylaris, totál térdprotézis-beültetés komplikáció nélkül	2	38	12	3,98465
*08P	371E	Duocondylaris térdprotézis-beültetés komplikáció nélkül	2	38	12	3,98465

*08P	372E	Komplikáció miatt végzett bicondylaris, totál térdprotézis-beültetés	4	45	15	7,42464
*08P	372E	Komplikáció miatt végzett duocondylaris térdprotézis-beültetés	4	45	15	7,42464

- törölt HBCS

*	08P	372N	Cervicocapitalis csípőprotézis-beültetés komplikációval és totál protézisre csere	4	45	18	6,32483
---	-----	------	--	---	----	----	---------

HBCS intézeti kompetencia lista változott

- 67/a. - 371A - Alsó végtag nagyízületi műtétek, protézisműtétek (protézis ár térítése nélkül), komplikáció nélkül
 - intézeti lista bővült:
 - 1122 Bács-Kiskun Megyei Kórház, Kecskemét
 - 1454 Csongrád Megyei Egészségügyi Ellátó Központ
Hódmezővásárhely - Makó
 - 1487 Dr. Bugyi István Kórház, Szentes
 - 1568 Fejér Megyei Szent György Egyetemi Oktató Kórház,
Székesfehérvár
 - 1640 Petz Aladár Megyei Oktató Kórház, Győr
 - 1663 Soproni Erzsébet Oktató Kórház és Rehabilitációs Intézet
 - 1865 Vaszary Kolos Kórház, Esztergom
 - 1876 Szent Borbála Kórház, Tatabánya
 - 1928 Szent Lázár Megyei Kórház, Salgótarján
 - 2095 Jávorszky Ödön Kórház, Vác
 - 2137 Somogy Megyei Kaposi Mór Oktató Kórház
 - 2324 Jász-Nagykun-Szolnok Megyei Hetényi Géza Kórház-
Rendelőintézet
 - 2425 Tolna Megyei Balassa János Kórház
 - 2734 Zala Megyei Kórház
 - 2877 Heim Pál Gyermekkórház
 - 2878 Egyesített Szent István és Szent László Kórház-Rendelőintézet
 - 2880 Szent János Kórház és Észak-budai Egyesített Kórházak
 - 2886 Péterfy Sándor utcai Kórház-Rendelőintézet és Baleseti
Központ
 - 2890 Károlyi Sándor Kórház
 - 2891 Uzsoki utcai Kórház
 - 2894 Debreceni Egyetem Klinikai Központ
 - 2910 Országos Sportegészségügyi Intézet
 - 2912 Pécsi Tudományegyetem
 - 2913 Országos Orvosi Rehabilitációs Intézet
 - 2915 Semmelweis Egyetem
 - 2917 Szegedi Tudományegyetem Szent-Györgyi Albert Klinikai
Központ
 - 8002 MÁV Kórház és Rendelőintézet, Szolnok
 - H915 Budai Egészségközpont Kft.
 - K403 Magyar Honvédség Egészségügyi Központ
 - K404 Kastélypark Klinika Egészségügyi Szolgáltató Kft., Tata
 - M915 Betegápoló Irgalmas Rend
 - M934 Szent Pantaleon Kórház-Rendelőintézet Dunaújváros
 - N585 Markhot Ferenc Oktatókórház és Rendelőintézet, Eger

- N590 Kiskunhalasi Semmelweis Kórház
 - N593 Toldy Ferenc Kórház és Rendelőintézet, Cegléd
 - N594 Csolnoky Ferenc Kórház, Veszprém
 - N595 Markusovszky Egyetemi Oktatókórház, Szombathely
 - N599 Szabolcs-Szatmár-Bereg Megyei Kórházak és Egyetemi Oktatókórház
 - N600 Kenézy Gyula Kórház és Rendelőintézet, Debrecen
 - R464 Békés Megyei Központi Kórház, Gyula
 - R730 Borsod-Abaúj-Zemplén Megyei Központi Kórház és Egyetemi Oktatókórház
- kritérium változott
 - Alkalmazandó az
 - „5815H Felszínpótló csípőprotézis beültetés”, az
 - **„5815T Végtagmegőrző csípőprotézis beültetés”, az -új**
 - „58133 Felszínpótló bokaízületi protézis beültetése” és az
 - **„5854M Végtagmegőrző térdprotézis beültetés” eljárásoknál - új**
- 67/b.- 372A - Komplikáció miatt végzett alsó végtag nagyízületi műtétek (protézisár térítése nélkül)
 - intézeti lista bővült:
 - 1122 Bács-Kiskun Megyei Kórház, Kecskemét
 - 1454 Csongrád Megyei Egészségügyi Ellátó Központ Hódmezővásárhely - Makó
 - 1487 Dr. Bugyi István Kórház, Szentes
 - 1568 Fejér Megyei Szent György Egyetemi Oktató Kórház, Székesfehérvár
 - 1640 Petz Aladár Megyei Oktató Kórház, Győr
 - 1663 Soproni Erzsébet Oktató Kórház és Rehabilitációs Intézet
 - 1865 Vaszary Kolos Kórház, Esztergom
 - 1876 Szent Borbála Kórház, Tatabánya
 - 1928 Szent Lázár Megyei Kórház, Salgótarján
 - 2095 Jávorszky Ödön Kórház, Vác
 - 2137 Somogy Megyei Kaposi Mór Oktató Kórház
 - 2324 Jász-Nagykun-Szolnok Megyei Hetényi Géza Kórház-Rendelőintézet
 - 2425 Tolna Megyei Balassa János Kórház
 - 2734 Zala Megyei Kórház
 - 2877 Heim Pál Gyermekkórház
 - 2878 Egyesített Szent István és Szent László Kórház-Rendelőintézet
 - 2880 Szent János Kórház és Észak-budai Egyesített Kórházak
 - 2886 Péterfy Sándor utcai Kórház-Rendelőintézet és Baleseti Központ
 - 2890 Károlyi Sándor Kórház
 - 2891 Uzsoki utcai Kórház
 - 2894 Debreceni Egyetem Klinikai Központ
 - 2910 Országos Sportegészségügyi Intézet

- 2912 Pécsi Tudományegyetem
- 2913 Országos Orvosi Rehabilitációs Intézet
- 2915 Semmelweis Egyetem
- 2917 Szegedi Tudományegyetem Szent-Györgyi Albert Klinikai Központ
- 8002 MÁV Kórház és Rendelőintézet, Szolnok
- H915 Budai Egészségközpont Kft.
- K403 Magyar Honvédség Egészségügyi Központ
- K404 Kastélypark Klinika Egészségügyi Szolgáltató Kft., Tata
- M915 Betegápoló Irgalmas Rend
- M934 Szent Pantaleon Kórház-Rendelőintézet Dunaújváros
- N585 Markhot Ferenc Oktatókórház és Rendelőintézet, Eger
- N590 Kiskunhalasi Semmelweis Kórház
- N593 Toldy Ferenc Kórház és Rendelőintézet, Cegléd
- N594 Csolnoky Ferenc Kórház, Veszprém
- N595 Markusovszky Egyetemi Oktatókórház, Szombathely
- N599 Szabolcs-Szatmár-Bereg Megyei Kórházak és Egyetemi Oktatókórház
- N600 Kenézy Gyula Kórház és Rendelőintézet, Debrecen
- R464 Békés Megyei Központi Kórház, Gyula
- R730 Borsod-Abaúj-Zemplén Megyei Központi Kórház és Egyetemi Oktatókórház

- kritérium változott
 - Alkalmazandó az „5815H Felszínpótló csípőprotézis beültetés”, az új:
 - „5815T Végtagmegőrző csípőprotézis beültetés” és az
 - „5854M Végtagmegőrző térdprotézis beültetés” eljárásoknál
- HBCS megnevezés változások átvezetése ide is
 - Bicondylaris, totál szövegrész helyébe a „Duocondylaris” szöveg,
 - „Kiterjesztett” szövegrész helyébe a „Speciális” szöveg,
 - „Kombinált ventro-dorsalis” szövegrész helyébe a „Kombinált” szöveg

9/2012 NEFMIR

2017.07.01-től hatályos

I. Az egészségügyi eljárások egészségügyi szakmákra vonatkozó ellátási és elszámolási kompetenciája

- Új OENO-nak megfelelő szakmai kompetencia
 - 1631B, 1632B, 1633B, 1633C, 1634B, 1635B, 1636B, 1637B, 1638B, 1639B, 28950, 28951, 28952, 66350, 66351, 66352, 66353, 66354, 66355, 66356, 66357, 66358
- szakmai kompetencia változik
 - 16431, 1643D, 64076, 64125, 66150, 66290, 66335, 66336, 66337, 66338, 66339, 66343, 66344, 66346, 66347, 66348, 66988, 66989, 66992, 66993, 69400, 69401, 69403, 69971, 69972

Az egészségügyi eljárások részletes ellátási és elszámolási szabályai

- változik:
 - 11042 Vizsgálat a rendelőn kívül
 - 16300 Oesophagoscopia
 - 16312 Nyelőcső endoszkópos UH vizsgálata
 - 16360 Duodenoscopia
 - 1636D Duodenum endoszkópos UH vizsgálata
 - 16401 *A vékonybél kapszulás endoszkópiája
 - 16410 Colonoscopia
 - 16431 Rectum és sigma endoscopos UH vizsgálata
 - 1643D Rectum endoscopos UH vizsgálata
 - 36133 Pancreas UH vizsgálata
 - 3613C Máj és epeutak UH vizsgálata
 - 36153 Transrectalis UH vizsgálat
 - 53416 Mediastinoscopia collaris sec. Carlens
 - 53417 Mediastinoscopia parasternalis sec. Stemmer
 - 54820 Proctotomia interna
 - 64076 Trombocita koncentrátum, zárt rendszerben, poolozott, 1E teljes vérből
 - 64125 Vörösvérsejt koncentrátum zárt rendszerben mosott, fiziológiás sóban vagy adenin tartalmú oldatban reszuszpendált
 - 66150 Trombocita koncentrátum, 1E teljes vérből, saját plazmában reszuszpendált
 - 66290 Vörösvérsejt koncentrátum határréteg szegény, reszuszpendált
 - 66335 Kriofelülűszó, gépi aferezisből, 1 E fagyasztott
 - 66336 Plazma friss, fagyasztott, sejtszegény
 - 66337 Trombocita koncentrátum, zárt rendszerben, poolozott, közegcserélt 1E teljes vérből
 - 66338 Trombocita koncentrátum, 1E gépi aferezisből, saját plazmában
 - 66339 Trombocita koncentrátum, 1E gépi aferezisből, közegcserélt
 - 66343 Vörösvérsejt koncentrátum, zárt rendszerben, szűrt és mosott kb. 50 ml, adenin tartalmú oldatban, reszuszpendált
 - 66344 Vörösvérsejt koncentrátum, zárt rendszerben, szűrt, kb. 50 ml, adenin tartalmú oldatban, reszuszpendált
 - 66346 Plazma friss, fagyasztott, sejtszegény, kb. 50 ml
 - 66347 Trombocita koncentrátum, zárt rendszerben, poolozott, szűrt, 1 E teljes vérből
 - 66348 Vörösvérsejt koncentrátum, 1 E gépi aferezis, adenin tartalmú oldatban reszuszpendált
 - 66988 Plazma friss, fagyasztott
 - 66989 Krioprecipitátum, gépi aferezisből, 1 E friss, fagyasztott plazmából
 - 66992 Vörösvérsejt koncentrátum, zárt rendszerben, szűrt, mosott fiziológiás sóban vagy adenin tartalmú oldatban reszuszpendált
 - 66993 Vörösvérsejt koncentrátum, fagyasztott, -196 °C, felolvasztott
 - 69400 Fehérvérsejt koncentrátum, 1E gépi aferezisből
 - 69401 Trombocita koncentrátum, zárt rendszerben, poolozott, szűrt, közegcserélt 1E teljes vérből

- 69403 Trombocita koncentrátum, fagyasztott, felolvasztott, szűrt, közegcserélt, 1E gépi aferezisből, -80 °C
- 69971 Vörösvérsejt koncentrátum, szűrt, fagyasztott, -196 °C
- 69972 Vörösvérsejt koncentrátum, zárt rendszerben, szűrt, adenin tartalmú oldatban reszuszpendált
- 88135 Transzfúzió során végzett tevékenység
- 98002 Kiegészítő pont besugárzott vér adásakor
- új OENO
 - 1631B Endoszkópos UH Nyelőcső biopsia
 - 1632B Endoszkópos UH TruCut biopsia a tápcsatorna bármely területéről
 - 1633B Mediastinum endoszkópos UH vizsgálata
 - 1633C Hasnyálmirigy, máj, epeutak endoszkópos UH vizsgálata
 - 1634B Endoszkópos UH Gyomorfal biopsia
 - 1635B Endoszkópos UH Hasnyálmirigy biopsia
 - 1636B Endoszkópos UH Mediastinum biopsia
 - 1637B Endoszkópos UH Máj biopsia
 - 1638B Endoszkópos UH Perirectum biopsia
 - 1639B Endoszkópos UH Nyirokcsomó finomtű (FNA) biopsia
 - 28950 EGFR mutációk kimutatása molekuláris biológiai módszerrel, zárt rendszerű IVD eszközzel
 - 28951 KRAS mutációk kimutatása molekuláris biológiai módszerrel, zárt rendszerű IVD eszközzel
 - 28952 BRAF V600 mutációk kimutatása molekuláris biológiai módszerrel, zárt rendszerű IVD eszközzel
 - 66350 Trombocita koncentrátum, zárt rendszerben, poolozott, szűrt, közegcserélt 2 E teljes vérből
 - 66351 Trombocita koncentrátum, zárt rendszerben, poolozott, szűrt, közegcserélt 4 E teljes vérből
 - 66352 Trombocita koncentrátum, zárt rendszerben, poolozott, közegcserélt, 4 E teljes vérből
 - 66353 Trombocita koncentrátum, 5 E, gépi aferezisből, saját plazmában
 - 66354 Trombocita koncentrátum, 10 E, gépi aferezisből, saját plazmában
 - 66355 Trombocita koncentrátum, 5 E, gépi aferezisből, közegcserélt
 - 66356 Trombocita koncentrátum, 10 E, gépi aferezisből, közegcserélt
 - 66357 Trombocita koncentrátum, fagyasztott, felolvasztott, szűrt, közegcserélt 10 E, gépi aferezisből -80 °C
 - 66358 Fehérvérsejt koncentrátum, 20 E, gépi aferezisből

Meghatározott OENO kódok mellett elszámolható egészségügyi eljárások

99985 Kiegészítő pont betegfelügyeletért 30 percen túl változik

- OENO megnevezés változás miatt:
 - 64076 Trombocita koncentrátum, zárt rendszerben, poolozott, 1E teljes vérből
 - 64125 Vörösvérsejt koncentrátum, zárt rendszerben mosott, reszuszpendált
 - 66150 Trombocita koncentrátum, 1E teljes vérből, saját plazmában reszuszpendált

- 66290 Vörösvérsejt koncentrátum határréteg szegény, reszuszpendált
- 66336 Plazma friss, fagyasztott, sejtszegény
- 66337 Trombocita koncentrátum, zárt rendszerben, poolozott, közegcserélt 1E teljes vérből
- 66338 Trombocita koncentrátum, 1E gépi aferezisből, saját plazmában
- 66339 Trombocita koncentrátum, 1E gépi aferezisből, közegcserélt
- 66347 Trombocita koncentrátum, zárt rendszerben, poolozott, szűrt, 1E teljes vérből
- 66348 Vörösvérsejt koncentrátum, 1E gépi aferezis, adenin tartalmú oldatban reszuszpendált
- 66988 Plazma friss, fagyasztott
- 66992 Vörösvérsejt koncentrátum, zárt rendszerben szűrt, mosott, reszuszpendált
- 66993 Vörösvérsejt koncentrátum, fagyasztott, -196 °C, felolvasztott
- 69400 Fehérvérsejt koncentrátum, 1E gépi aferezisből
- 69401 Trombocita koncentrátum, zárt rendszerben, poolozott, szűrt, közegcserélt 1E teljes vérből
- 69403 Trombocita koncentrátum, fagyasztott, felolvasztott, szűrt, közegcserélt, 1E gépi aferezisből, -80 °C
- 69972 Vörösvérsejt koncentrátum, zárt rendszerben, szűrt, adenin tartalmú oldatban reszuszpendált
- új OENO miatt (új OENO-kkal bővül)
 - 66350 Trombocita koncentrátum, zárt rendszerben, poolozott, szűrt, közegcserélt 2 E teljes vérből
 - 66351 Trombocita koncentrátum, zárt rendszerben, poolozott, szűrt, közegcserélt 4 E teljes vérből
 - 66352 Trombocita koncentrátum, zárt rendszerben, poolozott, közegcserélt, 4 E teljes vérből
 - 66353 Trombocita koncentrátum, 5 E, gépi aferezisből, saját plazmában
 - 66354 Trombocita koncentrátum, 10 E, gépi aferezisből, saját plazmában
 - 66355 Trombocita koncentrátum, 5 E, gépi aferezisből, közegcserélt
 - 66356 Trombocita koncentrátum, 10 E, gépi aferezisből, közegcserélt
 - 66357 Trombocita koncentrátum, fagyasztott, felolvasztott, szűrt, közegcserélt 10 E, gépi aferezisből -80 °C
 - 66358 Fehérvérsejt koncentrátum, 20 E, gépi aferezisből

10/2012 NEFMIR

2017.07.01-től hatályos változások

Az aktív fekvőbeteg-ellátás diagnózisainak és beavatkozásainak besorolási táblázatai

181A Jelentős szív-érrendszeri műtétek 2 éves kor felett

további beavatkozás és eszköz

ÉS BEAVATKOZÁSOK "A"

ÉS BEAVATKOZÁSOK "B"

5382I Mellkasi aorta aneurysma/dissectio műtét hibrid graft implantációjával

ÉS „6”, „8” TÍPUSKÉNT ELFOGADOTT ESZKÖZÖK "C"

01111 Mellkasi aorta aneurysma/dissectio műtéti ellátása során használt hibrid graft (DIAGN. ÉS "A" BEAV) VAGY (DIAGN. ÉS "B" BEAV ÉS "C" ESZKÖZ „6”, „8” TÍPUSKÉNT)

2731 Nyelőcső szűkületek és elzáródások endoscopos műtéte öntáguló fémstenttel

új beavatkozás, megváltozott az eszköz megnevezése

ÉS BEAVATKOZÁSOK

1630P Endoszkópos stentbeültetés nyelőcső szűkületek áthidalásának megoldására

ÉS ESZKÖZÖK

01359 Öntáguló fémstent a nyelőcső organikus szűkületének tágítására, illetve áthidalására”

2732 Nyombél organikus szűkületének tágítása, illetve áthidalása öntáguló fémstenttel

új HBCS, besorolási szabálya

"1" TÍPUSKÉNT ELFOGADOTT BETEGSÉGGKÓDOK

C2590 Hasnyálmirigy rosszindulatú daganata, k.m.n.

C1640 Pylorus rosszindulatú daganata

D3710 Gyomor bizonytalan és ismeretlen viselkedésű daganata

ÉS "3" TÍPUSKÉNT ELFOGADOTT BETEGSÉGGKÓDOK

K5661 Vékonybél-elzáródás

ÉS BEAVATKOZÁSOK

1630M Endoszkópos stentbeültetés nyombél szűkületek áthidalásának megoldására

ÉS ESZKÖZÖK

0135M Öntáguló fémstent a nyombél organikus szűkületének tágítására, illetve áthidalására

2733 Vastagbél organikus szűkületének tágítása, illetve áthidalása öntáguló fémstenttel

új HBCS, besorolási szabálya

"1" TÍPUSKÉNT ELFOGADOTT BETEGSÉGGKÓDOK

C1890 Vastagbél rosszindulatú daganata, k.m.n.

C7850 A vastagbél és végbél másodlagos rosszindulatú daganata

ÉS "3" TÍPUSKÉNT ELFOGADOTT BETEGSÉGGKÓDOK

K5662 Vastagbél-elzáródás

ÉS BEAVATKOZÁSOK

1630N Endoszkópos stentbeültetés vastagbél szűkületek áthidalásának megoldására

ÉS ESZKÖZÖK

0135N Öntáguló fémstent a vastagbél organikus szűkületének tágítására, illetve áthidalására”

290C Endoszkópiával igazolt gastrointestinalis vérzés, több mint 2E transzfúzióval endoszkópos vérzéscsillapítás nélkül

- transzfúziós kódok megnevezés változás (szereléssel rész törölve)
- új transzfúziós kódok

ÉS VÉRKÉSZÍTMÉNYEK

66350 Trombocita koncentrátum, zárt rendszerben, poolozott, szűrt, közegcserélt 2 E teljes vérből

66351 Trombocita koncentrátum, zárt rendszerben, poolozott, szűrt, közegcserélt 4 E teljes vérből

66352 Trombocita koncentrátum, zárt rendszerben, poolozott, közegcserélt, 4 E teljes vérből

66353 Trombocita koncentrátum, 5 E, gépi aferezisből, saját plazmában

66354 Trombocita koncentrátum, 10 E, gépi aferezisből, saját plazmában

66355 Trombocita koncentrátum, 5 E, gépi aferezisből, közegcserélt

66356 Trombocita koncentrátum, 10 E, gépi aferezisből, közegcserélt

66357 Trombocita koncentrátum, fagyasztott, felolvasztott, szűrt, közegcserélt 10 E, gépi aferezisből -80 °C

290D Endoszkópiával igazolt gastrointestinalis vérzés, több mint 2E transfúzióval endoszkópos vérzéscsillapítással (injektálás)

- transzfúziós kódok megnevezés változás (szereléssel rész törölve)
- új transfúziós kódok

ÉS VÉRKÉSZÍTMÉNYEK

66350 Trombocita koncentrátum, zárt rendszerben, poolozott, szűrt, közegcserélt 2 E teljes vérből

66351 Trombocita koncentrátum, zárt rendszerben, poolozott, szűrt, közegcserélt 4 E teljes vérből

66352 Trombocita koncentrátum, zárt rendszerben, poolozott, közegcserélt, 4 E teljes vérből

66353 Trombocita koncentrátum, 5 E, gépi aferezisből, saját plazmában

66354 Trombocita koncentrátum, 10 E, gépi aferezisből, saját plazmában

66355 Trombocita koncentrátum, 5 E, gépi aferezisből, közegcserélt

66356 Trombocita koncentrátum, 10 E, gépi aferezisből, közegcserélt

66357 Trombocita koncentrátum, fagyasztott, felolvasztott, szűrt, közegcserélt 10 E, gépi aferezisből -80 °C

290E Endoszkópiával igazolt gastrointestinalis vérzés, több mint 2E transfúzióval endoszkópos vérzéscsillapítással (kivéve injektálás)

- transzfúziós kódok megnevezés változás (szereléssel rész törölve)
- új transfúziós kódok

ÉS VÉRKÉSZÍTMÉNYEK

66350 Trombocita koncentrátum, zárt rendszerben, poolozott, szűrt, közegcserélt 2 E teljes vérből

66351 Trombocita koncentrátum, zárt rendszerben, poolozott, szűrt, közegcserélt 4 E teljes vérből

66352 Trombocita koncentrátum, zárt rendszerben, poolozott, közegcserélt, 4 E teljes vérből

66353 Trombocita koncentrátum, 5 E, gépi aferezisből, saját plazmában

66354 Trombocita koncentrátum, 10 E, gépi aferezisből, saját plazmában

66355 Trombocita koncentrátum, 5 E, gépi aferezisből, közegcserélt

66356 Trombocita koncentrátum, 10 E, gépi aferezisből, közegcserélt

66357 Trombocita koncentrátum, fagyasztott, felolvasztott, szűrt, közegcserélt 10 E, gépi aferezisből -80 °C

3420 Hasnyálmirigy, máj közepes műtétei

új beavatkozás

ÉS BEAVATKOZÁSOK

1640B Endoszkópos UH pancreas pseudocystostomia

343E Epeútműtétek

új beavatkozás

ÉS BEAVATKOZÁSOK

1641B Endoszkópos UH Epeút drainage

3760 Speciális hát-, nyakműtétek

beavatkozás megnevezés változás

BEAVATKOZÁSOK "D"

5812B 3 vagy 4 csigolyát érintő gerinc-stabilizáció

3762 4 csigolyát meghaladó gerinc-stabilizáló műtétek, intenzív osztályos ápolással

új HBCS

BETEGSÉGEK „A”

- C4120 Gerinc rosszindulatú daganata
- C4140 Medencecsontok, keresztcsont és farkcsont rosszindulatú daganata
- C7950 A csontok és csontvelő másodlagos rosszindulatú daganata
- D1660 Gerinc jóindulatú daganata
- D1680 Medencecsontok, keresztcsont és farkcsont jóindulatú daganata
- D4802 Medencecsontok, keresztcsont, farkcsont bizonytalan és ismeretlen viselkedésű daganata
- D4803 Gerinc bizonytalan és ismeretlen viselkedésű daganata
- M0810 Fiatalkori spondylitis ankylopoetica
- M4010 Egyéb másodlagos kyphosis
- M4040 Egyéb lordosis
- M4120 Egyéb idiopathiás scoliosis
- M4150 Egyéb másodlagos scoliosisok
- M4180 A scoliosis egyéb formái
- M4200 A gerinc juvenilis osteochondrosisa
- M4210 A gerinc felnőttkori osteochondrosisa
- M4290 A gerinc osteochondrosisa, k.m.n.
- M4310 Spondylolisthesis
- M45H0 Spondylitis ankylopoetica
- M4620 A csigolya osteomyelitise
- M4630 A csigolyaközi porckorong (gennyes) fertőzése
- M4640 Csigolyaközi porckorong-gyulladás, k.m.n.
- M4710 Egyéb spondylosis myelopathiával
- M4720 Egyéb spondylosis radiculopathiával
- M4800 Gerinccsatorna szűkület
- M4840 A csigolyák fáradásos törése
- M4850 Csigolya összeroppanás, m.n.o.
- M5000 Nyaki porckorong rendellenesség myelopathiával (G99.2*)
- M5010 Nyaki porckorong rendellenesség radiculopathiával
- M5030 Egyéb, nyaki porckorong degeneratio
- M5100 Lumbalis és más intervertebrális discus rendell. myelopathiával
- M5110 Lumbalis és más intervertebrális discus rendell. radiculopathiával
- M5130 Egyéb meghatározott intervertebrális discus degeneratio
- M5320 Gerinc instabilitás
- M8080 Egyéb osteoporosis pathológiás töréssel
- M8090 Nem meghatározott osteoporosis pathológiás töréssel, k.m.n.
- M9530 A nyak szerzett deformitása
- M9600 Álizület fúzió vagy arthrodesis után
- M9610 Postlaminectomiás syndroma, k.m.n.
- M9630 Postlaminectomiás kyphosis
- M9640 Műtét utáni lordosis
- M9910 Komplex sublaxatio (csigolya)
- M9930 A gerinccsatorna csontos szűkülete
- M9940 A gerinccsatorna kötőszövetes szűkülete
- M9960 Az intervertebrális foramenek csontos és sublaxatiós szűkülete

M9970 Az intervertebralis foramenek kötőszövetes és discus okozta szűkülete
S1200 Az első nyakcsigolya törése
S1210 A második nyakcsigolya törése
S1220 Egyéb megnevezett nyakcsigolya törése
S1270 A nyaki gerinc többszörös törése
S1300 A nyaki porckorong traumás sérülése
S1310 A nyaki csigolya ficama
S2200 Hátcsigolya törése
S2210 A háti csigolyák többszörös törése
S3200 Az ágyéki csigolya törése
S3210 A keresztcsont törése
S3270 Az ágyéki csigolyák és medence többszörös törése

ÉS BEAVATKOZÁSOK „B”

5812P 4 csigolyát meghaladó gerinc stabilizáció

INTENZÍV IGAZOLÓ ELJÁRÁSOK "C"

87120 Intermittáló pozitív nyomású gépi lélegeztetés, endotracheális intubációval (ellátási napban)
87121 Intermittáló pozitív nyomású gépi lélegeztetés, JET technikával (ellátási napban)
87122 Nasalis CPAP (folyamatos poz. légúti nyomással végzett) lélegeztetés gyerekeknél (ellátási napban)
87126 Intermittáló pozitív nyomású lélegeztetés speciális arcmaszkon keresztül (Kivéve egyszerű CPAP)
89222 Folyamatos O2 saturatio mérés a v.juguláris int.bulbusában v. az a. pulmonalisban
89223 Folyamatos invazív centrális vénás nyomásmérés
89444 Folyamatos invazív artériás nyomásmérés
89445 Folyamatos invazív nyomásmérés az artéria pulmonalisban Schwan-Ganz katéterrel
89446 Cardiac output folyamatos invazív monitorizálása

BETEGSÉGEK „A” ÉS "B" BEAV. ÉS ("C" INT. IGAZ. ELJ. LEGALÁBB 2 NAPIG)

3763 Kiterjesztett gerinc-stabilizáció műtétek, intenzív osztályos ápolással

Új HBCS

BETEGSÉGEK „A”

C4120 Gerinc rosszindulatú daganata
C4140 Medencecsontok, keresztcsont és farkcsont rosszindulatú daganata
C7950 A csontok és csontvelő másodlagos rosszindulatú daganata
D1660 Gerinc jóindulatú daganata
D1680 Medencecsontok, keresztcsont és farkcsont jóindulatú daganata
D4802 Medencecsontok, keresztcsont, farkcsont bizonytalan és ismeretlen viselkedésű daganata
D4803 Gerinc bizonytalan és ismeretlen viselkedésű daganata
M0810 Fiatalkori spondylitis ankylopoetica
M4010 Egyéb másodlagos kyphosis
M4040 Egyéb lordosis
M4120 Egyéb idiopathiás scoliosis
M4150 Egyéb másodlagos scoliosisok
M4180 A scoliosis egyéb formái
M4200 A gerinc juvenilis osteochondrosisa
M4210 A gerinc felnőttkori osteochondrosisa

M4290 A gerinc osteochondrosisa, k.m.n.
M4310 Spondylolisthesis
M45H0 Spondylitis ankylopoetica
M4620 A csigolya osteomyelitise
M4630 A csigolyaközi porckorong (gennyes) fertőzése
M4640 Csigolyaközi porckorong-gyulladás, k.m.n.
M4710 Egyéb spondylosis myelopathiával
M4720 Egyéb spondylosis radiculopathiával
M4800 Gerinccsatorna szűkület
M4840 A csigolyák fáradásos törése
M4850 Csigolya összeroppanás, m.n.o.
M5000 Nyaki porckorong rendellenesség myelopathiával (G99.2*)
M5010 Nyaki porckorong rendellenesség radiculopathiával
M5030 Egyéb, nyaki porckorong degeneratio
M5100 Lumbalis és más intervertebralis discus rendell. myelopathiával
M5110 Lumbalis és más intervertebrális discus rendell. radiculopathiával
M5130 Egyéb meghatározott intervertebrális discus degeneratio
M5320 Gerinc instabilitás
M8080 Egyéb osteoporosis pathológiás töréssel
M8090 Nem meghatározott osteoporosis pathológiás töréssel, k.m.n.
M9530 A nyak szerzett deformitása
M9600 Álizület fúzió vagy arthrodesis után
M9610 Postlaminectomiás syndroma, k.m.n.
M9630 Postlaminectomiás kyphosis
M9640 Műtét utáni lordosis
M9910 Komplex subluxatio (csigolya)
M9930 A gerinccsatorna csontos szűkülete
M9940 A gerinccsatorna kötőszövetes szűkülete
M9960 Az intervertebralis foramenek csontos és subluxatiós szűkülete
M9970 Az intervertebralis foramenek kötőszövetes és discus okozta szűkülete
S1200 Az első nyakcsigolya törése
S1210 A második nyakcsigolya törése
S1220 Egyéb megnevezett nyakcsigolya törése
S1270 A nyaki gerinc többszörös törése
S1300 A nyaki porckorong traumás sérülése
S1310 A nyaki csigolya ficama
S2200 Hátcsigolya törése
S2210 A háti csigolyák többszörös törése
S3200 Az ágyéki csigolya törése
S3210 A keresztcsont törése
S3270 Az ágyéki csigolyák és medence többszörös törése
ÉS BEAVATKOZÁSOK „B”
5812R Gerinc-stabilizáció hátulsó Smith-Petersen vagy pedicularis substractios osteotomiával
5812S Thoraco-lumbo-sacralis gerinc-stabilizáció
INTENZÍV IGAZOLÓ ELJÁRÁSOK "C"

- 87120 Intermittáló pozitív nyomású gépi lélegeztetés, endotracheális intubációval (ellátási napban)
- 87121 Intermittáló pozitív nyomású gépi lélegeztetés, JET technikával (ellátási napban)
- 87122 Nasalis CPAP (folyamatos poz. légúti nyomással végzett) lélegeztetés gyerekeknél (ellátási napban)
- 87126 Intermittáló pozitív nyomású lélegeztetés speciális arcmaszkon keresztül (Kivéve egyszerű CPAP)
- 89222 Folyamatos O2 saturatio mérés a v.juguláris int.bulbusában v. az a. pulmonalisban
- 89223 Folyamatos invazív centrális vénás nyomásmérés
- 89444 Folyamatos invazív artériás nyomásmérés
- 89445 Folyamatos invazív nyomásmérés az artéria pulmonalisban Schwan-Ganz katéterrel
- 89446 Cardiac output folyamatos invazív monitorizálása

BETEGSÉGEK „A” ÉS "B" BEAV. ÉS ("C" INT. IGAZ. ELJ. LEGALÁBB 3 NAPIG)"

770C Lymphoma, nem akut leukémia, legalább 14E szűrt vagy besugárzott vérképzőanyag adásával

transzfúziós kódok megnevezés változás (szereléssel rész törölve)

új transzfúziós kódok

VÉRKÉSZÍTMÉNYEK "B"

- 66350 Trombocita koncentráció, zárt rendszerben, poolozott, szűrt, közegcserélt 2 E teljes vérből
- 66351 Trombocita koncentráció, zárt rendszerben, poolozott, szűrt, közegcserélt 4 E teljes vérből
- 66353 Trombocita koncentráció, 5 E, gépi aferezisből, saját plazmában
- 66354 Trombocita koncentráció, 10 E, gépi aferezisből, saját plazmában
- 66355 Trombocita koncentráció, 5 E, gépi aferezisből, közegcserélt
- 66356 Trombocita koncentráció, 10 E, gépi aferezisből, közegcserélt
- 66357 Trombocita koncentráció, fagyasztott, felolvasztott, szűrt, közegcserélt 10 E, gépi aferezisből -80 °C

VÉRKÉSZÍTMÉNYEK "C"

- 66352 Trombocita koncentráció, zárt rendszerben, poolozott, közegcserélt, 4 E teljes vérből

7720 Akut leukémiák magas malignitással, kemoterápiával és legalább 25 E szűrt vagy besugárzott vérképzőanyag adásával 18 év alatt

transzfúziós kódok megnevezés változás (szereléssel rész törölve)

új transzfúziós kódok

VÉRKÉSZÍTMÉNYEK "B"

- 66350 Trombocita koncentráció, zárt rendszerben, poolozott, szűrt, közegcserélt 2 E teljes vérből
- 66351 Trombocita koncentráció, zárt rendszerben, poolozott, szűrt, közegcserélt 4 E teljes vérből
- 66353 Trombocita koncentráció, 5 E, gépi aferezisből, saját plazmában
- 66354 Trombocita koncentráció, 10 E, gépi aferezisből, saját plazmában
- 66355 Trombocita koncentráció, 5 E, gépi aferezisből, közegcserélt
- 66356 Trombocita koncentráció, 10 E, gépi aferezisből, közegcserélt
- 66357 Trombocita koncentráció, fagyasztott, felolvasztott, szűrt, közegcserélt 10 E, gépi aferezisből -80 °C

VÉRKÉSZÍTMÉNYEK "G"

- 66352 Trombocita koncentráció, zárt rendszerben, poolozott, közegcserélt, 4 E teljes vérből

773A Akut leukémiák nagy dózisú vagy standard kemoterápiával, 26E alatti szűrt vagy besugárzott vérképzőanyag adásával 18 év felett

transzfúziós kódok megnevezés változás (szereléssel rész törölve)

új transzfúziós kódok

VÉRKÉSZÍTMÉNYEK "G"

- 66350 Trombocita koncentrátum, zárt rendszerben, poolozott, szűrt, közegcserélt 2 E teljes vérből
- 66351 Trombocita koncentrátum, zárt rendszerben, poolozott, szűrt, közegcserélt 4 E teljes vérből
- 66353 Trombocita koncentrátum, 5 E, gépi aferezisből, saját plazmában
- 66354 Trombocita koncentrátum, 10 E, gépi aferezisből, saját plazmában
- 66355 Trombocita koncentrátum, 5 E, gépi aferezisből, közegcserélt
- 66356 Trombocita koncentrátum, 10 E, gépi aferezisből, közegcserélt
- 66357 Trombocita koncentrátum, fagyasztott, felolvasztott, szűrt, közegcserélt 10 E, gépi aferezisből -80 °C

VÉRKÉSZÍTMÉNYEK "K"

- 66352 Trombocita koncentrátum, zárt rendszerben, poolozott, közegcserélt, 4 E teljes vérből
- 773E Akut leukémiák 26E alatti (de legalább 6E) szűrt vagy besugárzott vérkészítmény adásával**

új transzfúziós kódok

VÉRKÉSZÍTMÉNYEK "G"

- 66350 Trombocita koncentrátum, zárt rendszerben, poolozott, szűrt, közegcserélt 2 E teljes vérből
- 66351 Trombocita koncentrátum, zárt rendszerben, poolozott, szűrt, közegcserélt 4 E teljes vérből
- 66353 Trombocita koncentrátum, 5 E, gépi aferezisből, saját plazmában
- 66354 Trombocita koncentrátum, 10 E, gépi aferezisből, saját plazmában
- 66355 Trombocita koncentrátum, 5 E, gépi aferezisből, közegcserélt
- 66356 Trombocita koncentrátum, 10 E, gépi aferezisből, közegcserélt
- 66357 Trombocita koncentrátum, fagyasztott, felolvasztott, szűrt, közegcserélt 10 E, gépi aferezisből -80 °C

VÉRKÉSZÍTMÉNYEK "C"

- 66352 Trombocita koncentrátum, zárt rendszerben, poolozott, közegcserélt, 4 E teljes vérből
- 487Z A vázizomrendszer nagyobb műtétei (kivéve: protézis beültetések műtétei, felső és alsó végtagi replantációk) súlyos társult betegséggel**

új további beavatkozások:

- 5812A Craniospinalis gerinc-stabilizáció
- 5812B 3 vagy 4 csigolyát érintő gerinc-stabilizáció
- 5812C Gerinc-stabilizáció, tumor protézis beültetésével
- 5812D Kombinált mellső-hátsó gerinc-stabilizáció
- 5812E Lumbopelvicus gerinc-stabilizáció"

944A Hodgkin-kór, non-Hodgkin lymphoma, nem akut leukémia kemoterápiája 18 év felett legalább 14E szűrt és besugárzott vérkészítmény adásával

transzfúziós kódok megnevezés változás (szereléssel rész törölve)

új transzfúziós kódok

VÉRKÉSZÍTMÉNYEK "D"

- 66350 Trombocita koncentrátum, zárt rendszerben, poolozott, szűrt, közegcserélt 2 E teljes vérből
- 66351 Trombocita koncentrátum, zárt rendszerben, poolozott, szűrt, közegcserélt 4 E teljes vérből
- 66353 Trombocita koncentrátum, 5 E, gépi aferezisből, saját plazmában
- 66354 Trombocita koncentrátum, 10 E, gépi aferezisből, saját plazmában

- 66355 Trombocita koncentrátum, 5 E, gépi aferezisből, közegcserélt
66356 Trombocita koncentrátum, 10 E, gépi aferezisből, közegcserélt
66357 Trombocita koncentrátum, fagyasztott, felolvasztott, szűrt, közegcserélt 10 E, gépi aferezisből -80 °C

944C Hodgkin-kór, non-Hodgkin lymphoma, nem akut leukémia kemoterápiája, legalább 7E szűrt vagy besugárzott vérkészítmény adásával

transzfúziós kódok megnevezés változás (szereléssel rész törölve)

új transzfúziós kódok

VÉRKÉSZÍTMÉNYEK "M"

- 66350 Trombocita koncentrátum, zárt rendszerben, poolozott, szűrt, közegcserélt 2 E teljes vérből
66351 Trombocita koncentrátum, zárt rendszerben, poolozott, szűrt, közegcserélt 4 E teljes vérből
66353 Trombocita koncentrátum, 5 E, gépi aferezisből, saját plazmában
66354 Trombocita koncentrátum, 10 E, gépi aferezisből, saját plazmában
66355 Trombocita koncentrátum, 5 E, gépi aferezisből, közegcserélt
66356 Trombocita koncentrátum, 10 E, gépi aferezisből, közegcserélt
66357 Trombocita koncentrátum, fagyasztott, felolvasztott, szűrt, közegcserélt 10 E, gépi aferezisből -80 °C

VÉRKÉSZÍTMÉNYEK "K"

- 66352 Trombocita koncentrátum, zárt rendszerben, poolozott, közegcserélt, 4 E teljes vérből

950H Hodgkin-kór, non-Hodgkin lymphoma, nem akut leukémia kemoterápiája 18 év felett, legalább 14E szűrt vagy besugárzott vérkészítmény adásával

transzfúziós kódok megnevezés változás (szereléssel rész törölve)

új transzfúziós kódok

VÉRKÉSZÍTMÉNYEK "M"

- 66350 Trombocita koncentrátum, zárt rendszerben, poolozott, szűrt, közegcserélt 2 E teljes vérből
66351 Trombocita koncentrátum, zárt rendszerben, poolozott, szűrt, közegcserélt 4 E teljes vérből
66353 Trombocita koncentrátum, 5 E, gépi aferezisből, saját plazmában
66354 Trombocita koncentrátum, 10 E, gépi aferezisből, saját plazmában
66355 Trombocita koncentrátum, 5 E, gépi aferezisből, közegcserélt
66356 Trombocita koncentrátum, 10 E, gépi aferezisből, közegcserélt
66357 Trombocita koncentrátum, fagyasztott, felolvasztott, szűrt, közegcserélt 10 E, gépi aferezisből -80 °C

VÉRKÉSZÍTMÉNYEK "K"

- 66352 Trombocita koncentrátum, zárt rendszerben, poolozott, közegcserélt, 4 E teljes vérből

9520 5 napot meghaladó gépi lélegeztetés craniotomia és gerincműtétek esetén

további új beavatkozások:

5812A Craniospinalis gerinc-stabilizáció

5812B 3 vagy 4 csigolyát érintő gerinc-stabilizáció

5812C Gerinc-stabilizáció, tumor protézis beültetésével

5812D Kombinált mellső-hátsó gerinc-stabilizáció

5812E Lumbopelvicus gerinc-stabilizáció

5812P 4 csigolyát meghaladó gerinc stabilizáció

5812R Gerinc-stabilizáció hátulsó Smith-Petersen vagy pedicularis substractios osteotomiával

5812S Thoraco-lumbo-sacralis gerinc-stabilizáció”

959B Rosszindulatú daganat kemoterápiája "B"

törölt kemoterápia:

KEMOTERÁPIÁK "*II"

7271* Kemoterápia, Cetuximab+FOLFIRI (telítő) protokoll szerint

7272* Kemoterápia, Cetuximab+FOLFIRI (fenntartó) protokoll szerint

VAGY (["1"-ES TÍPUSKÉNT DAG. "F" ÉS "3"-AS TÍPUSKÉNT DAG. "W"] ÉS KEMOT. "*II" ÉS "F" TÍPUSKÉNT "*ZZ")

959E Rosszindulatú daaganat kemoterápiája "E"

„KEMOTERÁPIÁK "*QQ" bővült 3 új kemoterápiával:

7271* Kemoterápia, Cetuximab+FOLFIRI (telítő) protokoll szerint

7272* Kemoterápia, Cetuximab+FOLFIRI (fenntartó) protokoll szerint

7448* Kemoterápia, CETUX+FOLFOX-4 protokoll szerint

9701 Volumen hiány, tumor okozta anaemia sürgősségi ellátása

transzfúziós kódok változás (szerelekkel szöveg törlése)

9950 Speciális gerincműtét

megnevezés változott- kiterjesztett helyett speciális

9951 Kombinált gerincműtét

megnevezés változott – ventro-dorsalis szöveg törlésre került

A fekvőbeteg-szakellátás beavatkozásainak listája

új beavatkozás:

- 00028 Gyermek és ifjak addiktológiai, pszichiátriai rehabilitációs ellátása
- 01111 Mellkasi aorta aneurysma/dissectio műtéti ellátása során használt hibrid graft *
- 0135M Öntáguló fémstent a nyombél organikus szűkületének tágítására, illetve áthidalására *
- 0135N Öntáguló fémstent a vastagbél organikus szűkületének tágítására, illetve áthidalására *
- 01524 Égési sérültek ellátásához használt bőrpótló készítmény
- 06018 Ipilimumab *
- 06019 Dabrafenib
- 06020 Vemurafenib
- 06022 Afatinib
- 06023 Nintedanib *
- 06024 Nivolumab *
- 06025 Pembrolizumab*
- 06026 Thalidomid
- 06027 Lenalidomid
- 06028 Ibrutinib
- 1630M Endoszkópos stentbeültetés nyombél szűkületek áthidalásának megoldására *
- 1630N Endoszkópos stentbeültetés vastagbél szűkületek áthidalásának megoldására *
- 1630P Endoszkópos stentbeültetés nyelőcső szűkületek áthidalásának megoldására *
- 1640B Endoszkópos UH pancreas pseudocystostomia
- 1641B Endoszkópos UH Epeút drainage
- 5382I Mellkasi aorta aneurysma/dissectio műtéte hibrid graft implantációjával *
- 5812P 4 csigolyát meghaladó gerinc stabilizáció *

- 5812R Gerinc-stabilizáció hátsó Smith-Petersen vagy pedicularis substractio osteotomiával *
- 5812S Thoraco-lumbo-sacralis gerinc-stabilizáció *
- 66350 Trombocita koncentrátum, zárt rendszerben, poolozott, szűrt, közegcserélt 2 E teljes vérből
- 66351 Trombocita koncentrátum, zárt rendszerben, poolozott, szűrt, közegcserélt 4 E teljes vérből
- 66352 Trombocita koncentrátum, zárt rendszerben, poolozott, közegcserélt, 4 E teljes vérből
- 66353 Trombocita koncentrátum, 5 E, gépi aferezisből, saját plazmában
- 66354 Trombocita koncentrátum, 10 E, gépi aferezisből, saját plazmában
- 66355 Trombocita koncentrátum, 5 E, gépi aferezisből, közegcserélt
- 66356 Trombocita koncentrátum, 10 E, gépi aferezisből, közegcserélt
- 66357 Trombocita koncentrátum, fagyasztott, felolvasztott, szűrt, közegcserélt 10 E, gépi aferezisből
-80 °C
- 66358 Fehérvérsejt koncentrátum, 20 E, gépi aferezisből
- 74481 Kemoterápia, Cetuximab(2W)+FOLFOX-4 protokoll szerint (01. fázis) *

beavatkozás megnevezése változott:

- 01359 Öntáguló fémstent a nyelőcső organikus szűkületének tágítására, illetve áthidalására *
- 5812B 3 vagy 4 csigolyát érintő gerinc-stabilizáció *
- 64076 Trombocita koncentrátum, zárt rendszerben, poolozott, 1E teljes vérből
- 64125 Vörösvérsejt koncentrátum zárt rendszerben mosott, fiziológiás sóban vagy adenin tartalmú oldatban reszuszendált
- 66150 Trombocita koncentrátum, 1E teljes vérből, saját plazmában reszuszendált
- 66290 Vörösvérsejt koncentrátum határreteg szegény, reszuszendált
- 66335 Kriofelülűszo, gépi aferezisből, 1 E fagyasztott
- 66336 Plazma friss, fagyasztott, sejtszegény
- 66337 Trombocita koncentrátum, zárt rendszerben, poolozott, közegcserélt 1E teljes vérből
- 66338 Trombocita koncentrátum, 1E gépi aferezisből, saját plazmában
- 66339 Trombocita koncentrátum, 1E gépi aferezisből, közegcserélt
- 66343 Vörösvérsejt koncentrátum, zárt rendszerben, szűrt és mosott kb. 50 ml, adenin tartalmú oldatban, reszuszendált
- 66344 Vörösvérsejt koncentrátum, zárt rendszerben, szűrt, kb. 50 ml, adenin tartalmú oldatban, reszuszendált
- 66346 Plazma friss, fagyasztott, sejtszegény, kb. 50 ml
- 66347 Trombocita koncentrátum, zárt rendszerben, poolozott, szűrt, 1 E teljes vérből
- 66348 Vörösvérsejt koncentrátum, 1 E gépi aferezis, adenin tartalmú oldatban reszuszendált
- 66349 Helyreállított vér, vércseréhez, szűrt, mosott, nem saját plazmában reszuszendált
- 66988 Plazma friss, fagyasztott *
- 66989 Krioprecipitátum, gépi aferezisből, 1 E friss, fagyasztott plazmából
- 66992 Vörösvérsejt koncentrátum, zárt rendszerben, szűrt, mosott fiziológiás sóban vagy adenin tartalmú oldatban reszuszendált *
- 66993 Vörösvérsejt koncentrátum, fagyasztott, -196 °C, felolvasztott *
- 69400 Fehérvérsejt koncentrátum, 1E gépi aferezisből
- 69401 Trombocita koncentrátum, zárt rendszerben, poolozott, szűrt, közegcserélt 1E teljes vérből *

- 69403 Trombocita koncentrátum, fagyasztott, felolvasztott, szűrt, közegcserélt, 1E gépi aferezisből, -80 °C *
- 69971 Vörösvérsejt koncentrátum, szűrt, fagyasztott, -196 °C *
- 69972 Vörösvérsejt koncentrátum, zárt rendszerben, szűrt, adenin tartalmú oldatban reszuszpendált *

változott (nem látom, miben):

06013 Gefitinib

Egyes különleges kórházi ellátások és kódolásának és besorolásának szabályai

- transzfúzió jelentés szabályainak pontosítása:
 - vérkészítmény kód és 98001-választás – egységenként jelentendő
 - 98002-besugarazás, 88135-transzfúziós során végzett tevékenység – vérsákonként jelentendő

2017.08.01-től hatályos változások

Az aktív és kúraszerű ellátások folyamatábrái változott

Az aktív fekvőbeteg-ellátás diagnózisainak és beavatkozásainak besorolási táblázatai

Új beavatkozások:

****** Főcsoport: 08 Vázizomrendszeri és kötőszöveti betegségek fejezet**

***** Testtájékat nem meghatározó beavatkozások "C"**

- „58380 Periproteticus törés miatt végzett lemezes osteosynthesis
- 58381 Periproteticus törés miatt végzett cerclage felhelyezés
- 58382 Periproteticus törés miatt végzett csavaros osteosynthesis
- 58383 Periproteticus törés miatt végzett LISS rögzítés

371A Alsó végtag nagyízületi műtétek, protézisműtétek (protézis ár térítése nélkül), komplikáció nélkül

- többszörös beavatkozás és eszköz kombinációk
- új beavatkozások
- törölt beavatkozások
- beavatkozás megnevezés változások
- új eszközök

371B Cervicocapitalis csípőprotézis-beültetés komplikáció nélkül

- beavatkozás és eszköz megnevezés változás
- új eszközök

371C Cement nélküli csípőprotézis-beültetés komplikáció nélkül

- beavatkozás megnevezés változás
- törölt beavatkozás
- új beavatkozás

- új eszköz
- eszköz megnevezés változás

371D *Unicondylaris térdprotézis-beültetés komplikáció nélkül, nem traumatológiai indikáció esetén*

- beavatkozás megnevezés változás
- törölt beavatkozás
- új beavatkozás
- törölt eszköz
- új eszköz

371E *Duocondylaris térdprotézis-beültetés komplikáció nélkül*

- HBCS megnevezés változás
- beavatkozás megnevezés változás
- törölt beavatkozás
- új beavatkozás
- törölt eszköz
- új eszköz

371H *Cementes csípőprotézis-beültetés komplikáció nélkül*

- beavatkozás megnevezés változás
- új beavatkozás
- törölt eszköz
- új eszköz
- eszköz megnevezés változás

371K *Hibrid csípőprotézis-beültetés komplikáció nélkül*

- beavatkozás megnevezés változás
- új beavatkozás
- új eszköz
- eszköz megnevezés változás

371L *Unicondylaris térdprotézis-beültetés komplikáció nélkül, traumatológiai indikáció esetén*

- beavatkozás megnevezés változás
- törölt beavatkozás
- új beavatkozás
- törölt eszköz
- új eszköz

371M *Nagyízületi protézis eltávolítás szepszisz miatt spacer-beültetéssel*

- törölt beavatkozás
- új beavatkozás
- törölt eszköz
- új eszköz

372A *Komplikáció miatt végzett alsó végtag nagyízületi műtétek (protézisár térítése nélkül)*

- BNO megnevezés változás
- törölt beavatkozás
- beavatkozás megnevezés változás
- új beavatkozás
- új eszköz
- új beavatkozás-eszköz kombinációk
- törölt eszköz

372C *Komplikáció miatt végzett cement nélküli csípőprotézis-beültetés*

- törölt beavatkozás
- beavatkozás megnevezés változás
- új beavatkozás
- új eszköz
- eszköz megnevezés változás

372D *Komplikáció miatt végzett unicondylaris térdprotézis-beültetés, nem traumatológiai indikáció esetén*

- törölt beavatkozás
- beavatkozás megnevezés változás
- új beavatkozás
- törölt eszköz
- új eszköz
- új beavatkozás-eszköz kombinációk

372E *Komplikáció miatt végzett duocondylaris térdprotézis-beültetés*

- HBCS megnevezés változás
- törölt beavatkozás
- beavatkozás megnevezés változás
- új beavatkozás
- törölt eszköz
- új eszköz
- új beavatkozás-eszköz kombinációk

372L *Komplikáció miatt végzett unicondylaris térdprotézis-beültetés, traumatológiai indikáció esetén*

- törölt beavatkozás
- beavatkozás megnevezés változás
- új beavatkozás
- törölt eszköz
- új eszköz
- besorolási szabály változás

372M Cervicocapitalis csípőprotézis-beültetés komplikációval

- beavatkozás megnevezés változás
- eszköz megnevezés változás
- új eszköz
- besorolási szabály változás

372X Komplikáció miatt végzett cementes csípőprotézis-beültetés

- beavatkozás megnevezés változás
- új beavatkozás
- törölt eszköz
- új eszköz
- eszköz megnevezés változás
- besorolási szabály változás

372Y Komplikáció miatt végzett hibrid csípőprotézis-beültetés

- beavatkozás megnevezés változás
- új beavatkozás
- új eszköz
- eszköz megnevezés változás
- besorolási szabály változás

3960 Belső rögzítő eszközök eltávolítása a csípőből, a femurból

- új beavatkozás
- törölt beavatkozás

488Z Vázizomrendszer egyéb műtétei súlyos társult betegséggel

- helyesírási hiba javítás
- törölt beavatkozás
- új beavatkozás

854B Nem meghatározott lokalizációjú sérülések műtétei

- törölt beavatkozás

372N Cervicocapitalis csípőprotézis-beültetés komplikációval és totál protézisre csere

- törölt HBCS

A fekvőbeteg-szakellátás beavatkozásainak listája

- **beavatkozás megnevezésének változása**
 - 01301 Totál csípőprotézis, cementes *
 - 01303 Totál csípőprotézis, hibrid, reverz hibrid *
 - 01304 Csípőprotézis szár, cementes *
 - 01305 Csípőprotézis vápa, cementes *

- 01306 Cervicocapitalis csípőprotézis *
- 01307 Cervicocapitalis csípőprotézis fej *
- 01311 Totál csípőprotézis, cement nélküli *
- 01313 Csípőprotézis szár, cement nélküli *
- 01314 Csípőprotézis vápa, cement nélküli *
- 5814G Térdprotézis beültetés, unicondylaris *
- 58150 Csípőprotézis beültetés, cementes *
- 58151 Csípőprotézis beültetés, cement nélküli *
- 58156 Csípőprotézis vápa csere, cementes-cementesre*
- 58157 Csípőprotézis vápa csere, cementes-cement nélkülire *
- 58158 Csípőprotézis szár csere, cementes-cementesre *
- 58159 Csípőprotézis szár csere, cementes-cement nélkülire *
- 5815A Csípőprotézis csere, cementes-cementesre *
- 5815B Csípőprotézis csere, cementes-cement nélkülire *
- 5815C Csípőprotézis fej csere *
- 5815D Csípőprotézis csere, cement nélküli-cementesre *
- 5815E Csípőprotézis beültetés, hibrid, reverz hibrid *
- 5815F Cervicocapitalis csípőprotézis csere totálra *
- 5815H Felszínpótló csípőprotézis beültetés *
- 58169 Cervicocapitalis csípőprotézis beültetés *
-

- **új beavatkozás**

- 01308 Csípőprotézis fej, fém *
- 01309 Csípőprotézis fej, kerámia *
- 0130A Revíziós csípőprotézis, cementes *
- 0130B Revíziós csípőprotézis, cement nélküli *
- 0130C Revíziós csípőprotézis vápa, cementes *
- 0130D Revíziós csípőprotézis vápa, cement nélküli *
- 0130E Revíziós csípőprotézis szár, cementes *
- 0130F Revíziós csípőprotézis szár, cement nélküli *
- 0130G Bipoláris csípőprotézis *
- 0130H Revíziós csípőprotézis, hibrid, reverz hibrid *
- 0130J Csípőprotézis insert
- 0130K Vápakosár
- 0130L Nyak toldalék
- 0130M Polietilén vápaaugmentáció
- 0130N Trabecular metal vápaaugmentáció
- 0130P Trabecular metal ék
- 01324 Unicondylaris térdprotézis, cementes, nem vezetett
- 01325 Unicondylaris térdprotézis, cement nélküli, nem vezetett
- 01326 Duocondylaris térdprotézis, cementes, részlegesen vezetett
- 01327 Duocondylaris térdprotézis, cement nélküli, részlegesen vezetett
- 01328 Duocondylaris térdprotézis, cementes, vezetett
- 01329 Duocondylaris térdprotézis, cement nélküli, vezetett
- 0132A Unicondylaris térdprotézis femoralis komponens, cementes, nem vezetett

- 0132B Unicondylaris térdprotézis femoralis komponens, cement nélküli, nem vezetett
- 0132C Duocondylaris térdprotézis femoralis komponens, cementes, részlegesen vezetett
- 0132D Duocondylaris térdprotézis femoralis komponens, cement nélküli, részlegesen vezetett
- 0132E Duocondylaris térdprotézis femoralis komponens, cementes, vezetett
- 0132F Duocondylaris térdprotézis femoralis komponens, cement nélküli, vezetett
- 0132G Unicondylaris térdprotézis tibialis komponens, cementes, nem vezetett
- 0132H Unicondylaris térdprotézis tibialis komponens, cement nélküli, nem vezetett
- 0132J Duocondylaris térdprotézis tibialis komponens, cementes, részlegesen vezetett
- 0132K Duocondylaris térdprotézis tibialis komponens, cement nélküli, részlegesen vezetett
- 0132L Duocondylaris térdprotézis tibialis komponens, cementes, vezetett
- 0132M Duocondylaris térdprotézis tibialis komponens, cement nélküli, vezetett
- 0132N Duocondylaris térdprotézis, hibrid, részlegesen vezetett
- 0132P Revíziós térdprotézis
- 0132Q Revíziós térdprotézis femoralis komponens
- 0132R Revíziós térdprotézis tibialis komponens
- 0132S Patellofemoralis térdprotézis
- 0133A Patella gomb
- 0133B Térdprotézis insert
- 0133C Peg femoralis komponens, cementes
- 0133D Peg femoralis komponens, cement nélküli
- 0133E Peg tibialis komponens, cementes
- 0133F Peg tibialis komponens, cement nélküli
- 0133G Fém ék femoralis komponens
- 0133H Fém ék tibialis komponens
- 01371 Végtagmegőrző endoprotézis (nem rosszindulatú alapbetegség kezelésében)
*
- 01372 Spacer protézis, gyári *
- 01373 Spacer protézis, kézi *
- 0140A Synteticus csontpótlószer
- 5815J Csípőprotézis csere, cement nélküli-cement nélkülire *
- 5815K Bipoláris csípőprotézis csere totálra *
- 5815M Csípőprotézis vápa csere, cement nélküli-cementesre *
- 5815N Csípőprotézis vápa csere, cement nélküli-cement nélkülire *
- 5815P Csípőprotézis szár csere, cement nélküli-cementesre *
- 5815Q Csípőprotézis szár csere, cement nélküli-cement nélkülire *
- 5815R Revíziós csípőprotézis beültetés *
- 5815S Bipoláris csípőprotézis beültetés *
- 5815T Végtagmegőrző csípőprotézis beültetés *
- 5815U Csípőprotézis eltávolítás *
- 5815V Protetizált csípőízület feltárás implantáció nélkül *

- 5816D Csípőprotézis insert csere
- 5816E Vápakosár beültetés
- 5816F Nyak toldalék beültetés
- 5816G Polietilén vápaaugmentáció
- 5816H Trabecular metal vápaaugmentáció
- 5816J Trabecular metal ék beültetés
- 58380 Periproteticus törés miatt végzett lemezes osteosynthesis *
- 58381 Periproteticus törés miatt végzett cerclage felhelyezés *
- 58382 Periproteticus törés miatt végzett csavaros osteosynthesis *
- 58383 Periproteticus törés miatt végzett LISS rögzítés *
- 58540 Térdprotézis beültetés, duocondylaris, cementes *
- 58541 Térdprotézis beültetés, duocondylaris, cement nélküli *
- 58542 Térdprotézis csere cementes-cementesre *
- 58543 Térdprotézis csere cementes-cement nélkülire *
- 58544 Térdprotézis csere cement nélküli-cementesre *
- 58545 Térdprotézis csere cement nélküli-cement nélkülire *
- 58547 Térdprotézis femoralis komponens csere cementes-cementesre *
- 58548 Térdprotézis femoralis komponens csere cementes-cement nélkülire *
- 58549 Térdprotézis femoralis komponens csere cement nélküli-cementesre *
- 5854A Térdprotézis femoralis komponens csere cement nélküli-cement nélkülire *
- 5854B Térdprotézis tibialis komponens csere cementes-cementesre *
- 5854C Térdprotézis tibialis komponens csere cementes-cement nélkülire *
- 5854D Térdprotézis tibialis komponens csere cement nélküli-cementesre *
- 5854E Térdprotézis tibialis komponens csere cement nélküli-cement nélkülire *
- 5854F Térdprotézis beültetés, duocondylaris, hibrid *
- 5854G Revíziós térdprotézis beültetés *
- 5854H Revíziós térdprotézis femoralis komponens beültetés *
- 5854J Revíziós térdprotézis tibialis komponens beültetés *
- 5854K Patellofemoralis térdprotézis beültetés *
- 5854L Patellofemoralis térdprotézis csere *
- 5854M Végtagmegőrző térdprotézis beültetés *
- 5854N Patellofemoralis térdprotézis eltávolítás *
- 5854P Protetizált térdízület feltárás implantáció nélkül*
- 5854Q Patella gomb beültetés
- 5854R Patella gomb csere
- 5854S Patella gomb eltávolítás
- 5854T Térdprotézis insert csere
- 5854U Femoralis peg beültetés
- 5854V Tibialis peg beültetés
- 5854W Femoralis fém ék használata
- 5854X Tibialis fém ék használata
- törölt beavatkozások:
 - „01319”, „01321”, „01322”, „01331”, „01332”, „01357”, „01515”, „01516”, 5814F”, „5814H”, „5814I”, „5814L”, „5814S”, „58152”, „58153”, „58154” és „58155”

11/2012 NEFMIR

2017.07.01-től hatályos változások

Az egyes daganatellenes terápiák protokolljainak beavatkozási kódjegyzéke

- Új kemoterápiás kód
 - 74481 Kemoterápia, Cetuximab(2W)+FOLFOX-4 protokoll szerint (01. fázis)

A daganatellenes terápiák protokolljai

- az új kemoterápiának megfelelő protokoll

A BNO csoportokhoz tartozó egyes daganatellenes terápiák protokolljának listája és HBCS besorolása

- az új kemoterápiának megfelelő BNO kompatibilitás és HBCS besorolás
 - C18 – 959E
 - C19 – 959E
 - C20 – 959E
- 7271 és 7272 kemo C18 mellett továbbiakban 959E helyett 959B-be sorol

5/2016. (II. 29.) EMMI rendelet az egyes protézisekkel kapcsolatos beavatkozások bejelentésének és nyilvántartásának rendjéről

A Protézis Regiszter jelentés adatszolgáltatási kötelezettségének körébe tartozó beavatkozások

- új beavatkozás
 - 57861 Csontblock beültetés, autolog
 - 57862 Csontblock beültetés, homolog
 - 57869 Csontpótlás heterolog
 - 58380 Periproteticus törés miatt végzett lemezes osteosynthesis
 - 58381 Periproteticus törés miatt végzett cerclage felhelyezés
 - 58382 Periproteticus törés miatt végzett csavaros osteosynthesis
 - 58383 Periproteticus törés miatt végzett LISS rögzítés
 - 58540 Térdprotézis beültetés, duocondylaris, cementes
 - 58541 Térdprotézis beültetés, duocondylaris, cement nélküli
 - 58542 Térdprotézis csere cementes-cementesre
 - 58543 Térdprotézis csere cementes-cement nélküli
 - 58544 Térdprotézis csere cement nélküli-cementesre
 - 58545 Térdprotézis csere cement nélküli-cement nélküli
 - 58547 Térdprotézis femoralis komponens csere cementes-cementesre
 - 58548 Térdprotézis femoralis komponens csere cementes-cement nélküli
 - 58549 Térdprotézis femoralis komponens csere cement nélküli-cementesre
 - 5786A Csontpótlás syntethicus
 - 5815J Csípőprotézis csere, cement nélküli-cement nélküli
 - 5815K Bipoláris csípőprotézis csere totálra

- 5815M Csípőprotézis vápa csere, cement nélküli-cementesre
- 5815N Csípőprotézis vápa csere, cement nélküli-cement nélkültre
- 5815P Csípőprotézis szár csere, cement nélküli-cementesre
- 5815Q Csípőprotézis szár csere, cement nélküli-cement nélkültre
- 5815R Revíziós csípőprotézis beültetés
- 5815S Bipoláris csípőprotézis beültetés
- 5815T Végtagmegőrző csípőprotézis beültetés
- 5815U Csípőprotézis eltávolítás
- 5815V Protetizált csípőízület feltárás implantáció nélkül
- 5816D Csípőprotézis insert csere
- 5816E Vápakosár beültetés
- 5816F Nyak toldalék beültetés
- 5816G Polietilén vápaaugmentáció
- 5816H Trabecular metal vápaaugmentáció
- 5816J Trabecular metal ék beültetés
- 5854A Térdprotézis femoralis komponens csere cement nélküli-cement nélkültre
- 5854B Térdprotézis tibialis komponens csere cementes-cementesre
- 5854C Térdprotézis tibialis komponens csere cementes-cement nélkültre
- 5854D Térdprotézis tibialis komponens csere cement nélküli-cementesre
- 5854E Térdprotézis tibialis komponens csere cement nélküli-cement nélkültre
- 5854F Térdprotézis beültetés, duocondylaris, hibrid
- 5854G Revíziós térdprotézis beültetés
- 5854H Revíziós térdprotézis femoralis komponens beültetés
- 5854J Revíziós térdprotézis tibialis komponens beültetés
- 5854K Patellofemoralis térdprotézis beültetés
- 5854L Patellofemoralis térdprotézis csere
- 5854M Végtagmegőrző térdprotézis beültetés
- 5854N Patellofemoralis térdprotézis eltávolítás
- 5854P Protetizált térdízület feltárás implantáció nélkül
- 5854Q Patella gomb beültetés
- 5854R Patella gomb csere
- 5854S Patella gomb eltávolítás
- 5854T Térdprotézis insert csere
- 5854U Femoralis peg beültetés
- 5854V Tibialis peg beültetés
- 5854W Femoralis fém ék használata
- 5854X Tibialis fém ék használata
- törölt beavatkozás
 - 58152 TEP total csípőprotézis, primer luxatio típus (cementes)
 - 58153 TEP dysplasia típus
 - 58154 Csípőprot. eltávolítás (cementes)
 - 58155 Csípőprot. eltávolítás (cement nélküli)
 - 5814F Térdprotézis beültetés, félszánkó
 - 5814H Térdprotézis beültetés, total
 - 5814I Térdprotézis csere, revisio

- 5814L Térdprotézis beültetés, bicondylaris
- 5814S Alsóvégtag nagyzületi protézis revízió, implantátum nélkül
- beavatkozás megnevezése változott
 - 58150 Csípőprotézis beültetés, cementes
 - 58151 Csípőprotézis beültetés, cement nélküli
 - 58156 Csípőprotézis vápa csere, cementes-cementesre
 - 58157 Csípőprotézis vápa csere, cementes-cement nélkülire
 - 58158 Csípőprotézis szár csere, cementes-cementesre
 - 58159 Csípőprotézis szár csere, cementes-cement nélkülire
 - 58169 Cervicocapitalis csípőprotézis beültetés
 - 5814G Térdprotézis beültetés, unicondylaris
 - 5815A Csípőprotézis csere, cementes-cementesre
 - 5815B Csípőprotézis csere, cementes-cement nélkülire
 - 5815D Csípőprotézis csere, cement nélküli-cementesre
 - 5815E Csípőprotézis beültetés, hibrid, reverz hibrid
 - 5815F Cervicocapitalis csípőprotézis csere totálra
 - 5815H Felszínpótló csípőprotézis beültetés

15/2017. (VI. 22.) EMMI rendelet egyes egészségbiztosítási tárgyú miniszteri rendeletek módosításáról hatályos: 2017.07.01 - 2017.07.01

A kötelező egészségbiztosítás ellátásairól szóló 1997. évi LXXXIII. törvény 83. § (4) bekezdés *k*), *l*) és *m*) pontjában kapott felhatalmazás alapján, a Kormány tagjainak feladat- és hatásköréről szóló 152/2014. (VI. 6.) Korm. rendelet 48. § 2. pontjában meghatározott feladatkörömben eljárva,

az 1. § (8) bekezdése, valamint a 8. melléklet tekintetében a kötelező egészségbiztosítás ellátásairól szóló 1997. évi LXXXIII. törvény 83. § (3) bekezdés *d*) pontjában kapott felhatalmazás alapján, a Kormány tagjainak feladat- és hatásköréről szóló 152/2014. (VI. 6.) Korm. rendelet 48. § 2. pontjában meghatározott feladatkörömben eljárva – a Kormány tagjainak feladat- és hatásköréről szóló 152/2014. (VI. 6.) Korm. rendelet 90. § 2. pontjában meghatározott feladatkörében eljáró nemzetgazdasági miniszterrel egyetértésben –,

a 2–4. alcím és a 10–22. melléklet tekintetében a kötelező egészségbiztosítás ellátásairól szóló 1997. évi LXXXIII. törvény 83. § (6) bekezdés *f*) pontjában kapott felhatalmazás alapján, a Kormány tagjainak feladat- és hatásköréről szóló 152/2014. (VI. 6.) Korm. rendelet 48. § 2. pontjában meghatározott feladatkörömben eljárva,

az 5. alcím és a 23. melléklet tekintetében az egészségügyi és a hozzájuk kapcsolódó személyes adatok kezeléséről és védelméről szóló 1997. évi XLVII. törvény 38. § (2) bekezdés *m*) pontjában kapott felhatalmazás alapján, a Kormány tagjainak feladat- és hatásköréről szóló 152/2014. (VI. 6.) Korm. rendelet 48. § 3. pontjában meghatározott feladatkörömben eljárva

a következőket rendelem el:

**1. Az egészségügyi szakellátás társadalombiztosítási finanszírozásának egyes kérdéseiről szóló
9/1993. (IV. 2.) NM rendelet módosítása**

1. § (1) Az egészségügyi szakellátás társadalombiztosítási finanszírozásának egyes kérdéseiről szóló 9/1993. (IV. 2.) NM rendelet (a továbbiakban: R1.) 1. számú melléklete az 1. melléklet szerint módosul.

(2) Az R1. 1/A. számú melléklete a 2. melléklet szerint módosul.

(3) Az R1. 2. számú melléklete a 3. melléklet szerint módosul.

(4) Az R1. 3. számú melléklete a 4. melléklet szerint módosul.

(5)¹ Az R1. 3. számú melléklete az 5. melléklet szerint módosul.

(6) Az R1. 4. számú melléklete a 6. melléklet szerint módosul.

(7)² Az R1. 4. számú melléklete a 7. melléklet szerint módosul.

(8) Az R1. 8. számú melléklete a 8. melléklet szerint módosul.

(9) Az R1. 13. számú melléklete a 9. melléklet szerint módosul.

2. Az Egészségbiztosítási Alap terhére finanszírozható járóbeteg-szakellátási tevékenységek meghatározásáról, az igénybevétel során alkalmazandó elszámolhatósági feltételekről és szabályokról, valamint a teljesítmények elszámolásáról szóló 9/2012. (II. 28.) NEFMI rendelet módosítása

2. § (1) Az Egészségbiztosítási Alap terhére finanszírozható járóbeteg-szakellátási tevékenységek meghatározásáról, az igénybevétel során alkalmazandó elszámolhatósági feltételekről és szabályokról, valamint a teljesítmények elszámolásáról szóló 9/2012. (II. 28.) NEFMI rendelet (a továbbiakban: R2.) 2. melléklete a 10. melléklet szerint módosul.

(2) Az R2. 3. melléklete a 11. melléklet szerint módosul.

(3) Az R2. 5. melléklete a 12. melléklet szerint módosul.

3. A gyógyító-megelőző ellátás jogcímén az Egészségbiztosítási Alap terhére finanszírozható homogén betegségcsoportok kódolási és besorolási szabályairól szóló 10/2012. (II. 28.) NEFMI rendelet módosítása

3. § (1) A gyógyító-megelőző ellátás jogcímén az Egészségbiztosítási Alap terhére finanszírozható homogén betegségcsoportok kódolási és besorolási szabályairól szóló 10/2012. (II. 28.) NEFMI rendelet (a továbbiakban: R3.) 1. melléklete a 13. melléklet szerint módosul.

(2)³ Az R3. 1. melléklete a 14. melléklet szerint módosul.

(3) Az R3. 2. melléklete a 15. melléklet szerint módosul.

(4)⁴ Az R3. 2. melléklete a 16. melléklet szerint módosul.

(5) Az R3. 4. melléklete a 17. melléklet szerint módosul.

(6)⁵ Az R3. 4. melléklete a 18. melléklet szerint módosul.

(7) Az R3. 12. melléklete a 19. melléklet szerint módosul.

4. Az Egészségbiztosítási Alapból a 959A-L, valamint 9511–9515 homogén betegségcsoportok szerint finanszírozott daganatellenes terápiákról szóló 11/2012. (II. 28.) NEFMI rendelet módosítása

4. § (1) Az Egészségbiztosítási Alapból a 959A-L, valamint 9511–9515 homogén betegségcsoportok szerint finanszírozott daganatellenes terápiákról szóló 11/2012. (II. 28.) NEFMI rendelet (a továbbiakban: R4.) 1. melléklete a 20. melléklet szerint módosul.

(2) Az R4. 2. melléklete a 21. melléklet szerint módosul.

(3) Az R4. 4. melléklete a 22. melléklet szerint módosul.

5. Az egyes protézisekkel kapcsolatos beavatkozások bejelentésének és nyilvántartásának rendjéről szóló 5/2016. (II. 29.) EMMI rendelet módosítása

5. §⁶ Az egyes protézisekkel kapcsolatos beavatkozások bejelentésének és nyilvántartásának rendjéről szóló 5/2016. (II. 29.) EMMI rendelet 1. melléklete helyébe a 23. melléklet lép.

6. Záró rendelkezések

6. § (1) Ez a rendelet – a (2) bekezdésben foglalt kivétellel – 2017. július 1-jén lép hatályba.

(2) Az 1. § (5) és (7) bekezdése, a 3. § (2), (4) és (6) bekezdése, az 5. §, az 5., 7., 14., 16., 18. és 23. melléklet 2017. augusztus 1-jén lép hatályba.

1. melléklet a 15/2017. (VI. 22.) EMMI rendelethez

1. Az R1. 1. számú melléklet 20. pont „Elszámolásra jogosult intézetek:” megjelölésű része a „2878” megjelölésű sort követően a következő sorral egészül ki:

„2889 Szent Imre Kórház”

2. Az R1. 1. számú melléklet 27. pont „Elszámolásra jogosult intézetek:” megjelölésű része a „2917” megjelölésű sort követően a következő sorral egészül ki:

„N590 Kiskunhalasi Semmelweis Kórház”

3. Az R1. 1. számú melléklet 35. pont „Elszámolásra jogosult intézetek:” megjelölésű része az „1640” megjelölésű sort követően a következő sorral egészül ki:

„2137 Somogy Megyei Kaposi Mór Oktató Kórház”

4. Az R1. 1. számú melléklet 41. pontja helyébe a következő rendelkezés lép:

„41. 01524 Égési sérültek ellátásához használt bőrpótló készítmény

Elszámolásra jogosult intézetek:

2872 Magyarországi Református Egyház Bethesda Gyermekkórháza

2878 Egyesített Szent István és Szent László Kórház-Rendelőintézet”

5. Az R1. 1. számú melléklete a következő 46. ponttal egészül ki:

„46. 01111 Mellkasi aorta aneurysma/dissectio műtéti ellátása során használt hibrid graft

Elszámolásra jogosult intézetek:

2915 Semmelweis Egyetem, Budapest

2896 Gottsegen György Országos Kardiológiai Intézet

K403 Magyar Honvédség Egészségügyi Központ, Budapest”

6. Az R1. 1. számú melléklet 1., 2., 5., 6., 7/c., 8., 11., 13., 18/a., 19., 20., 22., 23., 24., 27., 28., 29., 32., 40., 42., 44., 45. pont „Elszámolásra jogosult intézetek:” megjelölésű része a következő sorral egészül ki:

„R730 Borsod-Abaúj-Zemplén Megyei Központi Kórház és Egyetemi Oktatókórház”

7. Az R1. 1. számú melléklet 21. pont „Elszámolásra jogosult intézetek:” megjelölésű része a következő sorral egészül ki:

„R730 Borsod-Abaúj-Zemplén Megyei Központi Kórház és Egyetemi Oktatókórház”

8. Hatályát veszti az R1. 1. számú melléklet

a) 1., 2., 5., 6., 7/c., 8., 11., 13., 18/a., 19., 20., 22., 23., 24., 27., 28., 29., 32., 40., 42., 44., 45. pont „Elszámolásra jogosult intézetek:” megjelölésű részében az „1349” megjelölésű sor,

b) 21. pont „Elszámolásra jogosult intézetek:” megjelölésű részében az „N587” megjelölésű sor.

2. melléklet a 15/2017. (VI. 22.) EMMI rendelethez

1. Az R1. 1/A. számú melléklet 7/b11. pont „**KOMPETENCIA: INDIKÁLHAT/ALKALMAZHAT**” megjelölésű része a „2894” megjelölésű sort követően a következő sorral egészül ki:

„2906 Országos Onkológiai Intézet”

2. Az R1. 1/A. számú melléklet 7/b11. pont „**KOMPETENCIA: INDIKÁLHAT/ALKALMAZHAT**” megjelölésű része a „2912” megjelölésű sort követően a következő sorral egészül ki:

„2915 Semmelweis Egyetem”

3. Az R1. 1/A. számú melléklet 1/a1., 1/a2., 1/b1., 1/b2., 2/a., 7/b2., 7/b5., 7/b6., 7/b7., 7/b11., 8/a1., 8/a2., 8/a3., 8/a4., 8/a5., 8/a6., 8/b., 8/c1., 8/c2., 8/c3., 8/d1., 8/d2., 8/e2.1., 8/e2.2., 8/e2.3., 8/e3.1., 8/e3.2., 8/e3.3., 8/f., 12., 13., 15/a. pont „**KOMPETENCIA: INDIKÁLHAT/ALKALMAZHAT**” megjelölésű része a következő sorral egészül ki:

„R730 Borsod-Abaúj-Zemplén Megyei Központi Kórház és Egyetemi Oktatókórház”

4. Az R1. 1/A. számú melléklet 3., 4., 5., 6/a1., 6/a2., 6/b., 6/c., 7/a., 7/b1., 7/b3., 7/b4., 7/b8., 7/b9., 7/b10. pont „**KOMPETENCIA: INDIKÁLHAT/ALKALMAZHAT**” megjelölésű része a következő sorral egészül ki:

„R730 Borsod-Abaúj-Zemplén Megyei Központi Kórház és Egyetemi Oktatókórház”

5. Hatályát veszti az R1. 1/A. számú melléklet

a) 1/a1., 1/a2., 1/b1., 1/b2., 2/a., 7/b2., 7/b5., 7/b6., 7/b7., 7/b11., 8/a1., 8/a2., 8/a3., 8/a4., 8/a5., 8/a6., 8/b., 8/c1., 8/c2., 8/c3., 8/d1., 8/d2., 8/e2.1., 8/e2.2., 8/e2.3., 8/e3.1., 8/e3.2., 8/e3.3., 8/f., 12., 13., 15/a. pont „**KOMPETENCIA: INDIKÁLHAT/ALKALMAZHAT**” megjelölésű részében az „1349” megjelölésű sor,

b) 1/a1., 1/a2., 1/b1., 1/b2., 2/a., 3., 4., 5., 6/a1., 6/a2., 6/b., 6/c., 7/a., 7/b1., 7/b2., 7/b3., 7/b4., 7/b5., 7/b6., 7/b8., 7/b9., 7/b10. pont „**KOMPETENCIA: INDIKÁLHAT/ALKALMAZHAT**” megjelölésű részében az „N587” megjelölésű sor.

3. melléklet a 15/2017. (VI. 22.) EMMI rendelethez

1. Az R1. 2. számú melléklet „A járóbeteg-szakellátás tevékenységi kódjai” megjelölésű rész „16312” megjelölésű sora helyébe a következő sor lép, és azt követően a következő sorral egészül ki:

<i>(Kód</i>	<i>Index</i>	<i>Tevékenység megnevezése</i>	<i>Pont)</i>
„16312	Nyelőcső endoszkópos UH vizsgálata		2962
1631B	Endoszkópos UH Nyelőcső biopsia		71555”

2. Az R1. 2. számú melléklet „A járóbeteg-szakellátás tevékenységi kódjai” megjelölésű része a „16320” megjelölésű sort követően a következő sorral egészül ki:

<i>(Kód</i>	<i>Index</i>	<i>Tevékenység megnevezése</i>	<i>Pont)</i>
„1632B	Endoszkópos UH TruCut biopsia a tápcsatorna bármely területéről		73615”

3. Az R1. 2. számú melléklet „A járóbeteg-szakellátás tevékenységi kódjai” megjelölésű része a „16330” megjelölésű sort követően a következő sorokkal egészül ki:

<i>(Kód</i>	<i>Index</i>	<i>Tevékenység megnevezése</i>	<i>Pont)</i>
„1633B	Mediastinum endoszkópos UH vizsgálata		2962
1633C	Hasnyálmirigy, máj, epeutak endoszkópos UH vizsgálata		2962”

4. Az R1. 2. számú melléklet „A járóbeteg-szakellátás tevékenységi kódjai” megjelölésű rész „1633D” megjelölésű sora helyébe a következő sor lép, és azt követően a következő sorral egészül ki:

<i>(Kód</i>	<i>Index</i>	<i>Tevékenység megnevezése</i>	<i>Pont)</i>
„1633D	Gyomor endoszkópos UH vizsgálata		2962
1634B	Endoszkópos UH Gyomorfal biopsia		71555”

5. Az R1. 2. számú melléklet „A járóbeteg-szakellátás tevékenységi kódjai” megjelölésű része a „16350” megjelölésű sort követően a következő sorral egészül ki:

<i>(Kód</i>	<i>Index</i>	<i>Tevékenység megnevezése</i>	<i>Pont)</i>
„1635B	Endoszkópos UH Hasnyálmirigy biopsia		71555”

6. Az R1. 2. számú melléklet „A járóbeteg-szakellátás tevékenységi kódjai” megjelölésű része a „16365” megjelölésű sort követően a következő sorral egészül ki:

<i>(Kód</i>	<i>Index</i>	<i>Tevékenység megnevezése</i>	<i>Pont)</i>
„1636B	Endoszkópos UH Mediastinum biopsia		71555”

7. Az R1. 2. számú melléklet „A járóbeteg-szakellátás tevékenységi kódjai” megjelölésű rész „1636D” megjelölésű sora helyébe a következő sor lép:

<i>(Kód</i>	<i>Index</i>	<i>Tevékenység megnevezése</i>	<i>Pont)</i>
„1636D	Duodenum endoszkópos UH vizsgálata		2962”

8. Az R1. 2. számú melléklet „A járóbeteg-szakellátás tevékenységi kódjai” megjelölésű része a „16370” megjelölésű sort követően a következő sorokkal egészül ki:

<i>(Kód</i>	<i>Index</i>	<i>Tevékenység megnevezése</i>	<i>Pont)</i>
„1637B	Endoszkópos UH Máj biopsia		71555
1638B	Endoszkópos UH Perirectum biopsia		71555
1639B	Endoszkópos UH Nyirokcsomó finomtű (FNA) biopsia		71555”

9. Az R1. 2. számú melléklet „A járóbeteg-szakellátás tevékenységi kódjai” megjelölésű rész „1641D” megjelölésű sora helyébe a következő sor lép:

<i>(Kód</i>	<i>Index</i>	<i>Tevékenység megnevezése</i>	<i>Pont)</i>
„1641D	Colon endoszkópos UH vizsgálata		2962”

10. Az R1. 2. számú melléklet „A járóbeteg-szakellátás tevékenységi kódjai” megjelölésű rész „16431” megjelölésű sora helyébe a következő sor lép:

<i>(Kód</i>	<i>Index</i>	<i>Tevékenység megnevezése</i>	<i>Pont)</i>
„16431	Rectum és sigma endoscopos UH vizsgálata		2962”

11. Az R1. 2. számú melléklet „A járóbeteg-szakellátás tevékenységi kódjai” megjelölésű rész „1643D” megjelölésű sora helyébe a következő sor lép:

<i>(Kód</i>	<i>Index</i>	<i>Tevékenység megnevezése</i>	<i>Pont)</i>
„1643D	Rectum endoscopos UH vizsgálata		2962”

12. Az R1. 2. számú melléklet „A járóbeteg-szakellátás tevékenységi kódjai” megjelölésű része a „28946” megjelölésű sort követően a következő sorokkal egészül ki:

<i>(Kód</i>	<i>Index</i>	<i>Tevékenység megnevezése</i>	<i>Pont)</i>
„28950	12 EGFR mutációk kimutatása molekuláris biológiai módszerrel, zárt rendszerű IVD eszközzel		22891

28951	12	KRAS mutációk kimutatása molekuláris biológiai módszerrel, zárt rendszerű IVD eszközzel	20571
28952	12	BRAF V600 mutációk kimutatása molekuláris biológiai módszerrel, zárt rendszerű IVD eszközzel	18123''

13. Az R1. 2. számú melléklet „A járóbeteg-szakellátás tevékenységi kódjai” megjelölésű rész „64076”-„66348” megjelölésű sora helyébe a következő sorok lépnek:

<i>(Kód</i>	<i>Index</i>	<i>Tevékenység megnevezése</i>	<i>Pont)</i>
„64076		Trombocita koncentrátum, zárt rendszerben, poolozott, 1E teljes vérből	3459
64125		Vörösvérsejt koncentrátum zárt rendszerben mosott, fiziológiás sóban vagy adenin tartalmú oldatban reszuszpendált	5726
66150		Trombocita koncentrátum, 1E teljes vérből, saját plazmában reszuszpendált	3027
66290		Vörösvérsejt koncentrátum határréteg szegény, reszuszpendált	3956
66335		Kriofelülűszó, gépi aferezisből, 1E fagyasztott	5405
66336		Plazma friss, fagyasztott, sejtszegény	6757
66337		Trombocita koncentrátum, zárt rendszerben, poolozott, közegcserélt 1E teljes vérből	3933
66338		Trombocita koncentrátum, 1E gépi aferezisből, saját plazmában	7297
66339		Trombocita koncentrátum, 1E gépi aferezisből, közegcserélt	8097
66343		Vörösvérsejt koncentrátum, zárt rendszerben, szűrt és mosott kb. 50 ml, adenin tartalmú oldatban, reszuszpendált	3784
66344		Vörösvérsejt koncentrátum, zárt rendszerben, szűrt, kb. 50 ml, adenin tartalmú oldatban, reszuszpendált	3135
66346		Plazma friss, fagyasztott, sejtszegény, kb. 50 ml	2703
66347		Trombocita koncentrátum, zárt rendszerben, poolozott, szűrt, 1E teljes vérből	5568
66348		Vörösvérsejt koncentrátum, 1E gépi aferezis, adenin tartalmú oldatban reszuszpendált	8108''

14. Az R1. 2. számú melléklet „A járóbeteg-szakellátás tevékenységi kódjai” megjelölésű része a „66348” megjelölésű sort követően a következő sorokkal egészül ki:

<i>(Kód</i>	<i>Index</i>	<i>Tevékenység megnevezése</i>	<i>Pont)</i>
-------------	--------------	--------------------------------	--------------

„66350	Trombocita koncentrátum, zárt rendszerben, poolozott, szűrt, közegcserélt 2 E teljes vérből	12724
66351	Trombocita koncentrátum, zárt rendszerben, poolozott, szűrt, közegcserélt 4 E teljes vérből	25449
66352	Trombocita koncentrátum, zárt rendszerben, poolozott, közegcserélt, 4 E teljes vérből	15732
66353	Trombocita koncentrátum, 5 E, gépi aferezisből, saját plazmában	36486
66354	Trombocita koncentrátum, 10 E, gépi aferezisből, saját plazmában	72973
66355	Trombocita koncentrátum, 5 E, gépi aferezisből, közegcserélt	40486
66356	Trombocita koncentrátum, 10 E, gépi aferezisből, közegcserélt	80973
66357	Trombocita koncentrátum, fagyasztott, felolvasztott, szűrt, közegcserélt 10 E, gépi aferezisből -80 °C	83865
66358	Fehérvérsejt koncentrátum, 20 E, gépi aferezisből	81081”

15. Az R1. 2. számú melléklet „A járóbeteg-szakellátás tevékenységi kódjai” megjelölésű rész „66988”-„69972” megjelölésű sora helyébe a következő sorok lépnek:

<i>(Kód</i>	<i>Index</i>	<i>Tevékenység megnevezése</i>	<i>Pont)</i>
„66988	Plazma friss, fagyasztott	5946	
66989	Krioprecipitátum, gépi aferezisből, 1E friss, fagyasztott plazmából	5405	
66992	Vörösvérsejt koncentrátum, zárt rendszerben, szűrt, mosott fiziológias sóban vagy adenin tartalmú oldatban reszuszpendált	11351	
66993	Vörösvérsejt koncentrátum, fagyasztott, -196 °C, felolvasztott	13514	
69400	Fehérvérsejt koncentrátum, 1E gépi aferezisből	4054	
69401	Trombocita koncentrátum, zárt rendszerben, poolozott, szűrt, közegcserélt 1E teljes vérből	6362	
69403	Trombocita koncentrátum, fagyasztott, felolvasztott, szűrt, közegcserélt, 1E gépi aferezisből, -80 °C	8386	
69971	Vörösvérsejt koncentrátum, szűrt, fagyasztott, -196 °C	16216	
69972	Vörösvérsejt koncentrátum, zárt rendszerben, szűrt, adenin tartalmú oldatban reszuszpendált	8108”	

16. Az R1. 2. számú melléklet „A járóbeteg-szakellátás tevékenységi kódjai” megjelölésű rész „88135” megjelölésű sora helyébe a következő sor lép:

<i>(Kód</i>	<i>Index</i>	<i>Tevékenység megnevezése</i>	<i>Pont)</i>
„88135		Transzfúzió során végzett tevékenység	1583”

17. Az R1. 2. számú melléklet „A járóbeteg-szakellátás tevékenységi kódjai” megjelölésű rész „98001” és „98002” megjelölésű sora helyébe a következő sorok lépnek:

<i>(Kód</i>	<i>Index</i>	<i>Tevékenység megnevezése</i>	<i>Pont)</i>
„98001		Kiegészítő pont választott vér adásakor	270
98002		Kiegészítő pont besugárzott vér adásakor	2703”

18. Az R1. 2. számú melléklet „A járóbeteg-szakellátásban használt index/* jelzésű eljárások az alábbi intézetekben végezhetőek, a szakmai feltételektől és igényektől függően a NEAK-kal kötött szerződésben meghatározott mennyiségi korlátozással” megjelölésű rész 1 pontja a „2137” megjelölésű sort követően a következő sorral egészül ki:

„2734 Zala Megyei Kórház”

19. Az R1. 2. számú melléklet „A járóbeteg-szakellátásban használt index/* jelzésű eljárások az alábbi intézetekben végezhetőek, a szakmai feltételektől és igényektől függően a NEAK-kal kötött szerződésben meghatározott mennyiségi korlátozással” megjelölésű rész 8 pontja a „K403” megjelölésű sort követően a következő sorral egészül ki:

„N595 Markusovszky Egyetemi Oktatókórház, Szombathely”

20. Az R1. 2. számú melléklet „A járóbeteg-szakellátásban használt index/* jelzésű eljárások az alábbi intézetekben végezhetőek, a szakmai feltételektől és igényektől függően a NEAK-kal kötött szerződésben meghatározott mennyiségi korlátozással” megjelölésű rész 10 pontja a „1640” megjelölésű sort követően a következő sorral egészül ki:

„2324 Jász-Nagykun-Szolnok Megyei Hetényi Géza Kórház-Rendelőintézet”

21. Az R1. 2. számú melléklet „A járóbeteg-szakellátásban használt index/* jelzésű eljárások az alábbi intézetekben végezhetőek, a szakmai feltételektől és igényektől függően a NEAK-kal kötött szerződésben meghatározott mennyiségi korlátozással” megjelölésű rész 16 pontja a „K403” megjelölésű sort követően a következő sorral egészül ki:

„N595 Markusovszky Egyetemi Oktatókórház, Szombathely”

22. Az R1. 2. számú melléklet „A járóbeteg-szakellátásban használt index/* jelzésű eljárások az alábbi intézetekben végezhetőek, a szakmai feltételektől és igényektől függően a NEAK-kal kötött szerződésben meghatározott mennyiségi korlátozással” megjelölésű rész 32 pontja a „1663” megjelölésű sort követően a következő sorral egészül ki:

„2734 Zala Megyei Kórház”

23. Az R1. 2. számú melléklet „A járóbeteg-szakellátásban használt index/* jelzésű eljárások az alábbi intézetekben végezhetőek, a szakmai feltételektől és igényektől függően a NEAK-kal

kötött szerződésben meghatározott mennyiségi korlátozással” megjelölésű rész 32 pontja a „2894” megjelölésű sort követően a következő sorokkal egészül ki:

„2896 Gottsegen György Országos Kardiológiai Intézet”

„2899 Mátrai Gyógyintézet”

24. Az R1. 2. számú melléklet „A járóbeteg-szakellátásban használt index/* jelzésű eljárások az alábbi intézetekben végezhetők, a szakmai feltételektől és igényektől függően a NEAK-kal kötött szerződésben meghatározott mennyiségi korlátozással” megjelölésű rész 40 pontja a „H275” megjelölésű sort követően a következő sorral egészül ki:

„N511 Szent Margit Kórház”

25. Az R1. 2. számú melléklet „A járóbeteg-szakellátásban használt index/* jelzésű eljárások az alábbi intézetekben végezhetők, a szakmai feltételektől és igényektől függően a NEAK-kal kötött szerződésben meghatározott mennyiségi korlátozással” megjelölésű rész 41 pontja a „H275” megjelölésű sort követően a következő sorral egészül ki:

„N511 Szent Margit Kórház”

26. Az R1. 2. számú melléklet „A járóbeteg-szakellátásban használt index/* jelzésű eljárások az alábbi intézetekben végezhetők, a szakmai feltételektől és igényektől függően a NEAK-kal kötött szerződésben meghatározott mennyiségi korlátozással” megjelölésű rész 42 pontja a „K403” megjelölésű sort követően a következő sorral egészül ki:

„N511 Szent Margit Kórház”

27. Az R1. 2. számú melléklet „A járóbeteg-szakellátásban használt index/* jelzésű eljárások az alábbi intézetekben végezhetők, a szakmai feltételektől és igényektől függően a NEAK-kal kötött szerződésben meghatározott mennyiségi korlátozással” megjelölésű rész 43 pontja a „H275” megjelölésű sort követően a következő sorral egészül ki:

„N511 Szent Margit Kórház”

28. Az R1. 2. számú melléklet „A járóbeteg-szakellátásban használt index/* jelzésű eljárások az alábbi intézetekben végezhetők, a szakmai feltételektől és igényektől függően a NEAK-kal kötött szerződésben meghatározott mennyiségi korlátozással” megjelölésű rész 45 pontja a „2886” megjelölésű sort megelőzően a következő sorral egészül ki:

„0197 Diagnoscan Magyarország Kft., Győr”

29. Az R1. 2. számú melléklet „A járóbeteg-szakellátásban használt index/* jelzésű eljárások az alábbi intézetekben végezhetők, a szakmai feltételektől és igényektől függően a NEAK-kal kötött szerződésben meghatározott mennyiségi korlátozással” megjelölésű rész 3, 4, 5, 11/a, 12, 15, 17, 19, 20, 24, 27, 29, 30, 32, 37, 39, 40, 41, 42, 43, 44, 45, 46 pontja a következő sorral egészül ki:

„R730 Borsod-Abaúj- Zemplén Megyei Központi Kórház és Egyetemi Oktatókórház”

30. Hatályát veszti az R1. 2. számú melléklet „A járóbeteg-szakellátásban használt index/* jelzésű eljárások az alábbi intézetekben végezhetőek, a szakmai feltételektől és igényektől függően a NEAK-kal kötött szerződésben meghatározott mennyiségi korlátozással” megjelölésű rész

- a) 31 pontjában a „2877”, „2879”, „2889”, „2912”, „2917”, „N581” megjelölésű sor,
 b) 3, 4, 5, 11/a, 12, 15, 17, 19, 20, 24, 27, 29, 30, 32, 37, 39, 40, 41, 42, 43, 44, 45, 46 pontjában az „1349” megjelölésű sor,
 c) 3, 4, 29, 30, 37 pontjában az „N587” megjelölésű sor.

4. melléklet a 15/2017. (VI. 22.) EMMI rendelethez

1. Az R1. 3. számú melléklet „** Főcsoport: 05”, „05P”, „181A” megjelölésű sora helyébe a következő sor lép:

(** Főcsoport: 05	Keringésrendszeri betegségek	Alsó határnap	Felső- határnap	Normatív nap	Súly- szám)
** *^ 05P 181A	Jelentős szív- érrendszeri műtétek 2 éves kor felett	4	30	16	8,70981

”

2. Az R1. 3. számú melléklet „** Főcsoport: 06”, „*06P”, „2731” megjelölésű sorát követően a következő sorokkal egészül ki:

(** Főcsoport: 06	Emésztőrendszeri megbetegedések	Alsó határnap	Felső- határnap	Normatív nap	Súly- szám)
** * 06P 2732	Nyombél organikus szűkületének tágítása, illetve áthidalása öntáguló fémstenttel	2	25	9	2,52284
* 06P 2733	Vastagbél organikus szűkületének tágítása, illetve áthidalása öntáguló fémstenttel	2	25	9	2,52284

”

3. Az R1. 3. számú melléklete a „** Főcsoport: 08”, „*08P”, „3760” megjelölésű sort követően a következő sorokkal egészül ki:

(** Főcsoport:	Vázizomrendszeri és kötőszöveti betegségek	Alsó határnap	Felső- határnap	Normatív nap	Súly- szám)
08					

”

* 08P 3762	4 csigolyát meghaladó gerinc-stabilizáló műtétek, súlyos társult betegséggel	6	40	10	8,68103
* 08P 3763	Kiterjesztett gerinc-stabilizáció műtétek, súlyos társult betegséggel	6	40	13	11,07723

”

4. Az R1. 3. számú melléklet „**Főcsoport: 99”, „*99P”, „9950” megjelölésű és „**Főcsoport: 99”, „*99P”, „9951” megjelölésű sora helyébe a következő sorok lépnek:

(** Főcsoport:	Főcsoport nélküli homogén betegségcsoportok	Alsó határnap	Felső- határnap	Normatív nap	Súly- szám)
99					

”

* 99P 9950	Speciális gerincműtét	0	0	0	0,00000
* 99P 9951	Kombinált gerincműtét	0	0	0	0,00000

”

5. melléklet a 15/2017. (VI. 22.) EMMI rendelethez⁷

1. Az R1. 3. számú melléklet „** Főcsoport: 08” „*08P” „371E” megjelölésű sora helyébe a következő sor lép:

(** Főcsoport:	Vázizomrendszeri és kötőszöveti betegségek	Alsó határnap	Felső- határnap	Normatív nap	Súly- szám)
08					

”

* 08P 371E	Duocondylaris térdprotézis-beültetés komplikáció nélkül	2	38	12	3,98465
------------	---	---	----	----	---------

”

2. Az R1. 3. számú melléklet „** Főcsoport: 08” „*08P” „372E” megjelölésű sora helyébe a következő sor lép:

(** Főcsoport:	Vázizomrendszeri és kötőszöveti betegségek	Alsó határnap	Felső- határnap	Normatív nap	Súly- szám)
08					

”

*08P 372E Komplikáció miatt végzett duocondylaris térdprotézis-beültetés

4 45 15 7,42464

”

3. Hatályát veszti az R1. 3. számú melléklet „** Főcsoport: 08” „*08P” „372N” megjelölésű sora.

6. melléklet a 15/2017. (VI. 22.) EMMI rendelethez

1. Az R1. 4. számú melléklete a következő 32/a. ponttal egészül ki:

„32/a. *^05P Jelentős szív-érrendszeri műtétek 2 éves kor
181A felett
Alkalmazandó az 5382I Mellkasi aorta aneurysma/dissectio műtéte hibrid graft implantációjával eljárás esetén
2915 - Semmelweis Egyetem, Budapest
2896 Gottsegen György Országos Kardiológiai Intézet, Budapest
K403 Magyar Honvédség Egészségügyi Központ, Budapest”

2. Az R1. 4. számú melléklet 66/g. pontja helyébe a következő rendelkezés lép:

„66/g. *06M Endoszkópiával igazolt gastrointestinalis vérzés, több mint
290E 2E transzfúzióval endoszkópos vérzéscsillapítással (kivéve injekció)

Az egészségügyi szolgáltatások nyújtásához szükséges szakmai minimumfeltételekről szóló miniszteri rendeletben a III. progresszivitási szintű gasztroenterológiára előrt feltételeknek megfelelő intézmények, továbbá azok a II.a és II.b progresszivitási szintű gasztroenterológiai osztállyal rendelkező intézmények, amelyek az egészségügyi ellátórendszer fejlesztéséről szóló 2006. évi CXXXII. törvény végrehajtásáról szóló kormányrendelet szerinti többletkapacitás-befogadási eljárás során befogadásra kerültek.”

3. Az R1. 4. számú melléklet „06 Főcsoport” megjelölésű része a következő 66/h. és 66/i. ponttal egészül ki:

„66/h. *06P Nyombél organikus szűkületének tágítása, illetve áthidalása
2732 öntáguló fémstenttel
1122 Bács-Kiskun Megyei Kórház, Kecskemét
1248 Békés Megyei Pándy Kálmán Kórház, Gyula
1568 Fejér Megyei Szent György Kórház, Székesfehérvár
1640 Petz Aladár Megyei Oktató Kórház, Győr
2137 Somogy Megyei Kaposi Mór Oktató Kórház
2425 Tolna Megyei Balassa János Kórház, Szekszárd
2734 Zala Megyei Szent Rafael Kórház

2879	Jahn Ferenc Dél-pesti Kórház
2889	Szent Imre Kórház
2894	Debreceni Egyetem Klin. Közp.
2906	Országos Onkológiai Intézet
2912	Pécsi Tudományegyetem Klinikai Központ
2915	Semmelweis Egyetem, Budapest
2917	Szegedi Tudományegyetem Szent-Györgyi Albert Klinikai Központ
K403	Magyar Honvédség Egészségügyi Központ
N585	Markhot Ferenc Oktatókórház és Rendelőintézet
N594	Csolnoky Ferenc Kórház, Veszprém
N595	Markusovszky Egyetemi Oktatókórház, Szombathely
N599	Szabolcs-Szatmár-Bereg Megyei Kórházak és Egyetemi Oktatókórház
N600	Kenézy Gyula Kórház és Rendelőintézet, Debrecen
R730	Borsod-Abaúj-Zemplén Megyei Központi Kórház és Egyetemi Oktatókórház
66/i. 2733	*06P Vastagbél organikus szűkületének tágítása, illetve áthidalása öntáguló fémstenttel
1122	Bács-Kiskun Megyei Kórház, Kecskemét
1248	Békés Megyei Pándy Kálmán Kórház, Gyula
1568	Fejér Megyei Szent György Kórház, Székesfehérvár
1640	Petz Aladár Megyei Oktató Kórház, Győr
2137	Somogy Megyei Kaposi Mór Oktató Kórház
2425	Tolna Megyei Balassa János Kórház, Szekszárd
2734	Zala Megyei Szent Rafael Kórház”
2879	Jahn Ferenc Dél-pesti Kórház
2889	Szent Imre Kórház
2894	Debreceni Egyetem Klin. Közp.
2906	Országos Onkológiai Intézet
2912	Pécsi Tudományegyetem Klinikai Központ
2915	Semmelweis Egyetem, Budapest
2917	Szegedi Tudományegyetem Szent-Györgyi Albert Klinikai Központ
K403	Magyar Honvédség Egészségügyi Központ
N585	Markhot Ferenc Oktatókórház és Rendelőintézet
N594	Csolnoky Ferenc Kórház, Veszprém
N595	Markusovszky Egyetemi Oktatókórház, Szombathely
N599	Szabolcs-Szatmár-Bereg Megyei Kórházak és Egyetemi Oktatókórház
N600	Kenézy Gyula Kórház és Rendelőintézet, Debrecen
R730	Borsod-Abaúj-Zemplén Megyei Központi Kórház és Egyetemi Oktatókórház”

4. Az R1. 4. számú melléklete a következő 88/a. és 88/b. ponttal egészül ki:

„88/a.	*08P 3762	4 csigolyát meghaladó gerinc-stabilizáló műtétek, intenzív osztályos ápolással
1640		Petz Aladár Megyei Oktató Kórház, Győr
2894		Debreceni Egyetem Klinikai Központ
2903		Országos Klinikai Idegtudományi Intézet
2912		Pécsi Tudományegyetem Klinikai Központ
2917		Szegedi Tudományegyetem Szent-Györgyi Albert Klinikai Központ
H915		Budai Egészségközpont Kft.
K403		Magyar Honvédség Egészségügyi Központ, Budapest
R730		Borsod-Abaúj-Zemplén Megyei Központi Kórház és Egyetemi Oktatókórház
88/b.	*08P 3763	Kiterjesztett gerinc-stabilizáció műtétek, intenzív osztályos ápolással
1640		Petz Aladár Megyei Oktató Kórház, Győr
2894		Debreceni Egyetem Klinikai Központ
2903		Országos Klinikai Idegtudományi Intézet
2912		Pécsi Tudományegyetem Klinikai Központ
2917		Szegedi Tudományegyetem Szent-Györgyi Albert Klinikai Központ
H915		Budai Egészségközpont Kft.
K403		Magyar Honvédség Egészségügyi Központ, Budapest
R730		Borsod-Abaúj-Zemplén Megyei Központi Kórház és Egyetemi Oktatókórház”

5. Az R1. 4. számú melléklet 125/d. pontja a „74401” megjelölésű sort követően a következő sorral egészül ki:

„74481 Kemoterápia, Cetuximab(2W)+FOLFOX-4 protokoll szerint (01. fázis)”

6. Az R1. 4. számú melléklet 1., 2., 3., 3/b., 4., 4/a., 4/b., 5., 6., 7., 11., 13., 14., 14/a., 14/b., 14/c., 18., 20., 22., 23., 24., 25., 25/a., 31/a., 32., 33., 35., 35/a., 36., 37., 38., 54., 55., 56., 61., 62., 62/a., 64., 65., 65/a., 65/b., 65/c., 65/d., 66., 66/a., 66/b., 66/c., 66/d., 66/e., 66/f., 66/m., 67., 68., 69., 70., 71., 72., 73., 74., 75., 76., 78., 79., 80., 82., 83., 84., 87., 87/a., 87/b., 88., 89., 93/b., 93/c., 93/d., 93/e., 93/f., 93/g., 94., 94/b., 97., 98., 99., 100., 102., 103., 104., 105., 106., 107., 108., 109., 110., 110/a., 110/b., 110/c., 110/d., 110/e., 111., 112., 114., 117/e., 117/f., 118., 119., 120., 121., 122/a., 123/a., 123/b., 125/a., 125/b., 125/c., 125/d., 125/e., 125/f., 125/g., 125/h., 125/j., 126/b. pontja a következő sorral egészül ki:

„R730 Borsod-Abaúj-Zemplén Megyei Központi Kórház és Egyetemi Oktatókórház”

7. Az R1. 4. számú melléklet 125/e. pontjában a „125/f-j.” szövegrész helyébe a „125/f-k.” szöveg lép.

8. Hatályát veszti az R1. 4. számú melléklet

a) 1., 2., 3., 3/b., 4., 4/a., 4/b., 5., 6., 7., 11., 13., 14., 14/a., 14/b., 14/c., 18., 20., 22., 23., 24., 25., 25/a., 31/a., 32., 33., 35., 35/a., 36., 37., 38., 54., 55., 56., 61., 62., 62/a., 64., 65., 65/a., 65/b., 65/c., 65/d., 66., 66/a., 66/b., 66/c., 66/d., 66/e., 66/f., 66/m., 67., 68., 69., 70., 71., 72., 73., 74., 75., 76., 78., 79., 80., 82., 83., 84., 87., 87/a., 87/b., 88., 89., 93/b., 93/c., 93/d., 93/e., 93/f., 93/g., 94., 94/b., 97., 98., 99., 100., 102., 103., 104., 105., 106., 107., 108., 109., 110., 110/a., 110/b., 110/c., 110/d., 110/e., 111., 112., 114., 117/e., 117/f., 118., 119., 120., 121., 122/a., 123/a., 123/b., 125/a., 125/b., 125/c., 125/d., 125/e., 125/f., 125/g., 125/h., 125/j., 126/b. pontjában az „1349” megjelölésű sor,

b) 7., 22., 23., 25., 25/a., 65/a., 65/b., 66., 67., 68., 69., 70., 71., 72., 73., 74., 75., 76., 78., 79., 80., 82., 83., 84., 89., 93/b., 93/e., 93/f., 93/g., 94/b., 102., 103., 104., 105., 106., 111., 112., 119., 120., 125/a., 125/e. pontjában az „N587” megjelölésű sor.

7. melléklet a 15/2017. (VI. 22.) EMMI rendelethez⁸

1. Az R1. 4. számú melléklet 67/a. és 67/b. pontja helyébe a következő rendelkezések lépnek:

„67/a. ^{*^08P} Alsó végtag nagyizületi műtétek, protézisműtétek (protézis ár térítése
371A nélkül), komplikáció nélkül

1122	Bács-Kiskun Megyei Kórház, Kecskemét
1454	Csongrád Megyei Egészségügyi Ellátó Központ Hódmezővásárhely - Makó
1487	Dr. Bugyi István Kórház, Szentes
1568	Fejér Megyei Szent György Egyetemi Oktató Kórház, Székesfehérvár
1640	Petz Aladár Megyei Oktató Kórház, Győr
1663	Soproni Erzsébet Oktató Kórház és Rehabilitációs Intézet
1865	Vaszary Kolos Kórház, Esztergom
1876	Szent Borbála Kórház, Tatabánya
1928	Szent Lázár Megyei Kórház, Salgótarján
2095	Jávorszky Ödön Kórház, Vác
2137	Somogy Megyei Kaposi Mór Oktató Kórház
2324	Jász-Nagykun-Szolnok Megyei Hetényi Géza Kórház-Rendelőintézet
2425	Tolna Megyei Balassa János Kórház
2734	Zala Megyei Kórház
2877	Heim Pál Gyermekkorház

2878	Egyesített Szent István és Szent László Kórház-Rendelőintézet
2880	Szent János Kórház és Észak-budai Egyesített Kórházak
2886	Péterfy Sándor utcai Kórház-Rendelőintézet és Baleseti Központ
2890	Károlyi Sándor Kórház
2891	Uzsoki utcai Kórház
2894	Debreceni Egyetem Klinikai Központ
2910	Országos Sportegészségügyi Intézet
2912	Pécsi Tudományegyetem
2913	Országos Orvosi Rehabilitációs Intézet
2915	Semmelweis Egyetem
2917	Szegedi Tudományegyetem Szent-Györgyi Albert Klinikai Központ
8002	MÁV Kórház és Rendelőintézet, Szolnok
H915	Budai Egészségközpont Kft.
K403	Magyar Honvédség Egészségügyi Központ
K404	Kastélypark Klinika Egészségügyi Szolgáltató Kft., Tata
M915	Betegápoló Irgalmas Rend
M934	Szent Pantaleon Kórház-Rendelőintézet Dunaújváros
N585	Markhot Ferenc Oktatókórház és Rendelőintézet, Eger
N590	Kiskunhalasi Semmelweis Kórház
N593	Toldy Ferenc Kórház és Rendelőintézet, Cegléd
N594	Csolnoky Ferenc Kórház, Veszprém
N595	Markusovszky Egyetemi Oktatókórház, Szombathely
N599	Szabolcs-Szatmár-Bereg Megyei Kórházak és Egyetemi Oktatókórház
N600	Kenézy Gyula Kórház és Rendelőintézet, Debrecen
R464	Békés Megyei Központi Kórház, Gyula

R730	Borsod-Abaúj-Zemplén Megyei Központi Kórház és Egyetemi Oktatókórház
	Alkalmazandó az „5815H Felszínpótló csípőprotézis beültetés”, az „5815T Végtagmegőrző csípőprotézis beültetés”, az „58133 Felszínpótló bokaízületi protézis beültetése” és az „5854M Végtagmegőrző térdprotézis beültetés” eljárásoknál
2894	Debreceni Egyetem Klinikai Központ
2912	Pécsi Tudományegyetem
2915	Semmelweis Egyetem
2917	Szegedi Tudományegyetem Szent-Györgyi Albert Klinikai Központ
67/b. 372A	*^08P Komplikáció miatt végzett alsó végtag nagyízületi műtétek (protézisár térítése nélkül)
1122	Bács-Kiskun Megyei Kórház, Kecskemét
1454	Csongrád Megyei Egészségügyi Ellátó Központ Hódmezővásárhely - Makó
1487	Dr. Bugyi István Kórház, Szentes
1568	Fejér Megyei Szent György Egyetemi Oktató Kórház, Székesfehérvár
1640	Petz Aladár Megyei Oktató Kórház, Győr
1663	Soproni Erzsébet Oktató Kórház és Rehabilitációs Intézet
1865	Vaszary Kolos Kórház, Esztergom
1876	Szent Borbála Kórház, Tatabánya
1928	Szent Lázár Megyei Kórház, Salgótarján
2095	Jávorszky Ödön Kórház, Vác
2137	Somogy Megyei Kaposi Mór Oktató Kórház
2324	Jász-Nagykun-Szolnok Megyei Hetényi Géza Kórház-Rendelőintézet
2425	Tolna Megyei Balassa János Kórház
2734	Zala Megyei Kórház
2877	Heim Pál Gyermekkórház

2878	Egyesített Szent István és Szent László Kórház-Rendelőintézet
2880	Szent János Kórház és Észak-budai Egyesített Kórházak
2886	Péterfy Sándor utcai Kórház-Rendelőintézet és Baleseti Központ
2890	Károlyi Sándor Kórház
2891	Uzsoki utcai Kórház
2894	Debreceni Egyetem Klinikai Központ
2910	Országos Sportegészségügyi Intézet
2912	Pécsi Tudományegyetem
2913	Országos Orvosi Rehabilitációs Intézet
2915	Semmelweis Egyetem
2917	Szegedi Tudományegyetem Szent-Györgyi Albert Klinikai Központ
8002	MÁV Kórház és Rendelőintézet, Szolnok
H915	Budai Egészségközpont Kft.
K403	Magyar Honvédség Egészségügyi Központ
K404	Kastélypark Klinika Egészségügyi Szolgáltató Kft., Tata
M915	Betegápoló Irgalmas Rend
M934	Szent Pantaleon Kórház-Rendelőintézet Dunaújváros
N585	Markhot Ferenc Oktatókórház és Rendelőintézet, Eger
N590	Kiskunhalasi Semmelweis Kórház
N593	Toldy Ferenc Kórház és Rendelőintézet, Cegléd
N594	Csolnoky Ferenc Kórház, Veszprém
N595	Markusovszky Egyetemi Oktatókórház, Szombathely
N599	Szabolcs-Szatmár-Bereg Megyei Kórházak és Egyetemi Oktatókórház
N600	Kenézy Gyula Kórház és Rendelőintézet, Debrecen
R464	Békés Megyei Központi Kórház, Gyula

R730	Borsod-Abaúj-Zemplén Megyei Központi Kórház és Egyetemi Oktatókórház
	Alkalmazandó az „5815H Felszínpótló csípőprotézis beültetés”, az „5815T Végtagmegőrző csípőprotézis beültetés” és az „5854M Végtagmegőrző térdprotézis beültetés” eljárásoknál
2894	Debreceni Egyetem Klinikai Központ
2912	Pécsi Tudományegyetem
2915	Semmelweis Egyetem
2917	Szegedi Tudományegyetem Szent-Györgyi Albert Klinikai Központ”

2. Az R1. 4. számú melléklet

- a) 70. pontjában a „Bicondylaris, totál” szövegrész helyébe a „Duocondylaris” szöveg,
- b) 80. pontjában „bicondylaris, totál” szövegrész helyébe a „duocondylaris” szöveg,
- c) 122/d. pontjában a „Kiterjesztett” szövegrész helyébe a „Speciális” szöveg,
- d) 122/e. pontjában a „Kombinált ventro-dorsalis” szövegrész helyébe a „Kombinált” szöveg lép.

8. melléklet a 15/2017. (VI. 22.) EMMI rendelethez

1. Az R1. 8. számú melléklet 5. pont „Elszámolásra jogosult intézetek.” megjelölésű része a „2896” megjelölésű sort követően a következő sorral egészül ki:

„2912 Pécsi Tudományegyetem”

2. Az R1. 8. számú melléklet 8. pont „54102” és „54103” megjelölésű sorhoz tartozó „Elszámolásra jogosult intézetek.” megjelölésű része a következő sorral egészül ki:

„R730 Borsod-Abaúj-Zemplén Megyei Központi Kórház és Egyetemi Oktatókórház”

3. Az R1. 8. számú melléklet 9. és 19. pont „Elszámolásra jogosult intézetek.” megjelölésű része a következő sorral egészül ki:

„R730 Borsod-Abaúj-Zemplén Megyei Központi Kórház és Egyetemi Oktatókórház”

4. Az R1. 8. számú melléklet

a) 15. pontjában foglalt táblázatban a „Kiterjesztett gerincműtét” szövegrész helyébe a „Speciális gerincműtét” szöveg,

b) 15. pontjában a „Kiterjesztett gerincműtétért” szövegrész helyébe a „Speciális gerincműtétért” szöveg,

c) 16. pontjában foglalt táblázatban a „Kombinált ventro-dorsalis” szövegrész helyébe a „Kombinált” szöveg,

d) 16. pontjában

da) a „Kombinált ventro-dorsalis gerincműtétért” szövegrész helyébe a „Kombinált gerincműtétért” szöveg,

db) a „kombinált ventro-dorsalis több ülésben” szövegrész helyébe a „kombinált, több ülésben” szöveg,

dc) „kombinált ventro-dorsalis műtét” szövegrész helyébe a „kombinált műtét” szöveg,

dd) a „ventro-dorsalis több ülésben elvégzett speciális műtét” szövegrész helyébe a „több ülésben elvégzett speciális műtét” szöveg

lép.

5. Hatályát veszti az R1. 8. számú melléklet

a) 8. pontjában az „1349” megjelölésű sorok,

b) 9. és 19. pontjában az „1349” megjelölésű sor.

9. melléklet a 15/2017. (VI. 22.) EMMI rendelethez

Az R1. 13. számú mellékletében foglalt táblázat a következő 26-34. sorral egészül ki:

(Sor- szám	Termékkód	A fel- használás OENO kódja	VÉRKÉSZÍTMÉNY megnevezés	Térítési díj ¹)
26.	66350		Trombocita koncentrátum, zárt rendszerben, poolozott, szűrt, közegcserélt 2 E teljes vérből ³	23 540
27.	66351		Trombocita koncentrátum, zárt rendszerben, poolozott, szűrt, közegcserélt 4 E teljes vérből ³	47 080
28.	66352		Trombocita koncentrátum, zárt rendszerben, poolozott, közegcserélt, 4 E teljes vérből ³	29 104
29.	66353		Trombocita koncentrátum, 5 E, gépi aferezisből, saját plazmában ^{3, 4, 6}	67 500
30.	66354		Trombocita koncentrátum, 10 E, gépi aferezisből, saját plazmában ^{3, 4, 6}	135 000
31.	66355		Trombocita koncentrátum, 5 E, gépi aferezisből, közegcserélt ^{3, 4, 6}	74 900
32.	66356		Trombocita koncentrátum, 10 E, gépi aferezisből, közegcserélt ^{3, 4, 6}	149 800

33.	66357	Trombocita koncentrátum, fagyasztott, felolvasztott, szűrt, közegcserélt 10 E, gépi aferezisből -80 °C ^{3, 4, 6}	155 150
34.	66358	Fehérvérsejt koncentrátum, 20 E, gépi aferezisből ³	150 000

”

10. melléklet a 15/2017. (VI. 22.) EMMI rendelethez

1. Az R2. 2. melléklet I. pontjában foglalt táblázat a „16312” megjelölésű sort követően a következő sorral egészül ki:

(OENO kód	Cs	Egészségügyi eljárás	01	02	03	04	05	06	07	08	09	10	11	12																	
„1631B		Endoszkópos UH Nyelőcső biopsia						O																							
13	14	16	18	19	22	24	26	28	29	31	32	33	34	38	39	40	46	48	50	51	54	55	56	59	601	604	65	A2	7308	OENO kód2)	
										X																					1631B”

2. Az R2. 2. melléklet I. pontjában foglalt táblázat a „16320” megjelölésű sort követően a következő sorral egészül ki:

(OENO kód	Cs	Egészségügyi eljárás	01	02	03	04	05	06	07	08	09	10	11	12																	
„1632B		Endoszkópos UH TruCut biopsia a tápcsatorna bármely területéről								O																					
13	14	16	18	19	22	24	26	28	29	31	32	33	34	38	39	40	46	48	50	51	54	55	56	59	601	604	65	A2	7308	OENO kód2)	
										X																					1632B”

3. Az R2. 2. melléklet I. pontjában foglalt táblázat a „16330” megjelölésű sort követően a következő sorokkal egészül ki:

(OENO kód	Cs	Egészségügyi eljárás	01	02	03	04	05	06	07	08	09	10	11	12																	
„1633B		Mediastinum endoszkópos UH vizsgálata								O																					
1633C		Hasnyálmirigy, máj, epeutak endoszkópos UH vizsgálata								O																					
13	14	16	18	19	22	24	26	28	29	31	32	33	34	38	39	40	46	48	50	51	54	55	56	59	601	604	65	A2	7308	OENO kód2)	
										X																					1633B
										X																					1633C”

4. Az R2. 2. melléklet I. pontjában foglalt táblázat a „1633D” megjelölésű sort követően a következő sorral egészül ki:

(OENO kód	Cs	Egészségügyi eljárás	01	02	03	04	05	06	07	08	09	10	11	12																	
„1634B		Endoszkópos UH Gyomorfal biopsia								O																					
13	14	16	18	19	22	24	26	28	29	31	32	33	34	38	39	40	46	48	50	51	54	55	56	59	601	604	65	A2	7308	OENO kód2)	
										X																					1634B”

5. Az R2. 2. melléklet I. pontjában foglalt táblázat a „16350” megjelölésű sort követően a következő sorral egészül ki:

(OENO kód	Cs	Egészségügyi eljárás	01	02	03	04	05	06	07	08	09	10	11	12																	
„1635B		Endoszkópos UH Hasnyálmirigy biopsia								O																					
13	14	16	18	19	22	24	26	28	29	31	32	33	34	38	39	40	46	48	50	51	54	55	56	59	601	604	65	A2	7308	OENO kód2)	
										X																					1635B”

6. Az R2. 2. melléklet I. pontjában foglalt táblázat a „16365” megjelölésű sort követően a következő sorral egészül ki:

(OENO kód	Cs	Egészségügyi eljárás	01	02	03	04	05	06	07	08	09	10	11	12	
„1636B		Endoszkópos UH Mediastinum biopsia								O					

66338	Trombocita koncentrátum, 1E gépi aferezisből, saját plazmában	O O O O O O O O O O O O
66339	Trombocita koncentrátum, 1E gépi aferezisből, közegcserélt	O O O O O O O O O O O O
66343	Vörösvérsejt koncentrátum, zárt rendszerben, szűrt és mosott kb. 50 ml, adenin tartalmú oldatban, reszuszpéndált	O O O O O O O O O O O O
66344	Vörösvérsejt koncentrátum, zárt rendszerben, szűrt, kb. 50 ml, adenin tartalmú oldatban, reszuszpéndált	O O O O O O O O O O O O
66346	Plazma friss, fagyasztott, sejtzegény, kb. 50 ml	O O O O O O O O O O O O
66347	Trombocita koncentrátum, zárt rendszerben, poolozott, szűrt, 1 E teljes vérből	O O O O O O O O O O O O
66348	Vörösvérsejt koncentrátum, 1 E gépi aferezis, adenin tartalmú oldatban reszuszpéndált	O O O O O O O O O O O O
13 14 16 18 19 22 24 26 28 29 31 32 33 34 38 39 40 46 48 50 51 54 55 56 59 601 604 65 A2 7308	OENO kód2)	
O O O	O O X O O O O O O O O O O	64076
O O O	O O X O O O O O O O O O O	64125
O O O	O O X O O O O O O O O O O	66150
O O O	O O X O O O O O O O O O O	66290
O O	O X O O O O O O O O O O	66335
O O	O X O O O O O O O O O O	66336
O O	O X O O O O O O O O O O	66337
O O	O X O O O O O O O O O O	66338
O O	O X O O O O O O O O O O	66339
O O	O X O O O O O O O O O O	66343
O O	O X O O O O O O O O O O	66344
O O	O X O O O O O O O O O O	66346
O O	O X O O O O O O O O O O	66347
O O	O X O O O O O O O O O O	66348

12. Az R2. 2. melléklet I. pontjában foglalt táblázat a „66348” megjelölésű sort követően a következő sorokkal egészül ki:

(OENO kód Cs	Egészségügyi eljárás	01 02 03 04 05 06 07 08 09 10 11 12
„66350	Trombocita koncentrátum, zárt rendszerben, poolozott, szűrt, közegcserélt 2 E teljes vérből	O O O O O O O O O O O O
66351	Trombocita koncentrátum, zárt rendszerben, poolozott, szűrt, közegcserélt 4 E teljes vérből	O O O O O O O O O O O O
66352	Trombocita koncentrátum, zárt rendszerben, poolozott, közegcserélt, 4 E teljes vérből	O O O O O O O O O O O O
66353	Trombocita koncentrátum, 5 E, gépi aferezisből, saját plazmában	O O O O O O O O O O O O
66354	Trombocita koncentrátum, 10 E, gépi aferezisből, saját plazmában	O O O O O O O O O O O O
66355	Trombocita koncentrátum, 5 E, gépi aferezisből, közegcserélt	O O O O O O O O O O O O
66356	Trombocita koncentrátum, 10 E, gépi aferezisből, közegcserélt	O O O O O O O O O O O O
66357	Trombocita koncentrátum, fagyasztott, felolvasztott, szűrt, közegcserélt 10 E, gépi aferezisből -80 °C	O O O O O O O O O O O O
66358	Fehérvérsejt koncentrátum, 20 E, gépi aferezisből	O O O O O O O O O O O O
13 14 16 18 19 22 24 26 28 29 31 32 33 34 38 39 40 46 48 50 51 54 55 56 59 601 604 65 A2 7308	OENO kód2)	
O O	O X O O O O O O O O O O	66350
O O	O X O O O O O O O O O O	66351
O O	O X O O O O O O O O O O	66352
O O	O X O O O O O O O O O O	66353
O O	O X O O O O O O O O O O	66354
O O	O X O O O O O O O O O O	66355
O O	O X O O O O O O O O O O	66356
O O	O X O O O O O O O O O O	66357
O O	O X O O O O O O O O O O	66358”

13. Az R2. 2. melléklet I. pontjában foglalt táblázat „66988”-„69972” megjelölésű sora helyébe a következő sorok lépnek:

(OENO kód Cs	Egészségügyi eljárás	01 02 03 04 05 06 07 08 09 10 11 12
„66988	Plazma friss, fagyasztott	O O O O O O O O O O O O
66989	Krioprecipitátum, gépi aferezisből, 1 E friss, fagyasztott	O O O O O O O O O O O O

A nyelőcső száloptikás vizsgálata.

Kizárva: 16312, 16320; 16330; 16370”

3. Az R2. 3. melléklet „16312 Nyelőcső endoszkópos UH vizsgálata” megjelölésű része helyébe a következő rendelkezés lép:

„16312 Nyelőcső endoszkópos UH vizsgálata

Endoszonográf alkalmazása a nyelőcső falszerkezetének pontosabb megítélésére.

Kizárva: 16300”

4. Az R2. 3. melléklete a „16312 Nyelőcső endoszkópos UH vizsgálata” megjelölésű részt követően a következő résszel egészül ki:

„1631B Endoszkópos UH Nyelőcső biopsia

Endosonográfiával vékonytű aspirációs mintavétel a nyelőcső területéről.

Kizárva: 1632B, 1639B”

5. Az R2. 3. melléklete a „16320 Oesophagogastroscoopia” megjelölésű részt követően a következő résszel egészül ki:

„1632B Endoszkópos UH TruCut biopsia a tápcsatorna bármely területéről

Endosonográfiával TruCut tűvel történő szöveti biopsziás mintavétel a felső és az alsó gastrointestinumból elérhető területekről.

Kizárva: 1631B,1634B, 1635B, 1636B, 161637B, 1638B”

6. Az R2. 3. melléklete a „16330 Gastroscopia” megjelölésű részt követően a következő részekkel egészül ki:

„1633B Mediastinum endoszkópos UH vizsgálata

A mediastinum szerkezetének vizsgálata endosonográfiával.

Kizárva:53416,53417

1633C Hasnyálmirigy, máj, epeutak endoszkópos UH vizsgálata

A hasnyálmirigy, máj és epeutak szerkezetének vizsgálata endosonográfiával.

Kizárva: 36133, 3613C”

7. Az R2. 3. melléklete a „1633D Gyomor endoszkópos UH vizsgálata” megjelölésű részt követően a következő résszel egészül ki:

„1634B Endoszkópos UH Gyomorfal biopsia

Endosonográfiával vékonytű aspirációs mintavétel a gyomorfal területéről.

Kizárva: 1632B, 1639B”

8. Az R2. 3. melléklete a „16350 Gastrospectia per gastrostomiam” megjelölésű részt követően a következő résszel egészül ki:

„1635B Endoszkópos UH Hasnyálmirigy biopsia

Endosonográfiával vékonytű aspirációs mintavétel a hasnyálmirigy területéről.

Kizárva: 1632B 1639B”

9. Az R2. 3. melléklet „16360 Duodenospectia” megjelölésű része helyébe a következő rendelkezés lép:

„16360 Duodenospectia

A nyombél megtekintése.

Kizárva: 1636D”

10. Az R2. 3. melléklete a „16365 Endospectia pancreas pseudocystostomia (cystogastrostomia és cystoduodenostomia)” megjelölésű részt követően a következő résszel egészül ki:

„1636B Endoszkópos UH Mediastinum biopsia

Endosonográfiával vékonytű aspirációs mintavétel a mediastinum területéről.

Kizárva: 1632B, 1639B”

11. Az R2. 3. melléklet „1636D Duodenum endoszkópos UH vizsgálata” megjelölésű része helyébe a következő rendelkezés lép:

„1636D Duodenum endoszkópos UH vizsgálata

A duodenum vizsgálata endoszonográffal.

Kizárva:16360”

12. Az R2. 3. melléklete a „16370 Oesophago-gastro-bulbospectia” megjelölésű részt követően a következő részekkel egészül ki:

„1637B Endoszkópos UH Máj biopsia

Endosonográfiával vékonytű aspirációs mintavétel a máj területéről.

Kizárva: 1632B, 1639B

1638B Endoszkópos UH Perirectum biopsia

Endosonográfiával vékonytű aspirációs mintavétel a rectalis és periractalis területről.

Kizárva: 1632B, 1639B

1639B Endoszkópos UH Nyirokcsomó finomtű (FNA) biopsia

Endosonográfiával vékonytű aspirációs mintavétel a nyirokcsomóból.

Kizárva:1631B, 1634B, 1635B, 1636B, 1637B, 1638B”

13. Az R2. 3. melléklet „16401 *A vékonybél kapszulás endoszkópiája” megjelölésű része helyébe a következő rendelkezés lép:

„16401 *A vékonybél kapszulás endoszkópiája

A vékonybél teljes hosszát vizsgáló, endoszkópos minőségű képanyagot biztosító, non-invazív, vezeték nélküli, rádiófrekvenciás, kapszulás béltükrözés és a vizsgálat eredményének értékelése.

Javallata:

ismeretlen eredetű, ismétlődő, klinikailag jelentős manifeszt, vagy okkult gasztrointestinalis vérzés, mely nagy valószínűséggel a vékonybélből indul ki.

Crohn-betegség esetén: negatív ileo-colonoscopia és gastroscopia ellenére tartós (legalább 4 hete fennálló) klinikai tünetek, laboratóriumi paraméterek és kiegészítő képalkotó vizsgálatok alapján felmerülő vékonybél érintettség; vagy bizonyított Crohn-betegség esetén, amennyiben alapos a gyanú, hogy a felső tápcsatornát és a vékonybeleket is érinti.

Az eljárás pontértéke az endoszkópos kapszula árát nem tartalmazza.”

14. Az R2. 3. melléklet „16410 Colonoscopia” megjelölésű része helyébe a következő rendelkezés lép:

„16410 Colonoscopia

A vastagbél endoszkópos vizsgálata.

Kizárva: 13200; 1641D; 1641E, 16431”

15. Az R2. 3. melléklet „16431 Rectum és sigma endoscopos ultrahang vizsgálata” megjelölésű része helyébe a következő rendelkezés lép:

„16431 Rectum és sigma endoscopos UH vizsgálata

A végbél és a sigma falszerkezetének vizsgálata endosonográfiával.

Kizárva: 13200; 16410,16430; 1643D, 36153”

16. Az R2. 3. melléklet „1643D Rectum endoscopos ultrahang vizsgálata” megjelölésű része helyébe a következő rendelkezés lép:

„1643D Rectum endoscopos UH vizsgálata

A végbél nyálkahártya szerkezetének vizsgálata endoszonográfiával.

Kizárva: 13200; 16430; 16431; 36153”

17. Az R2. 3. melléklete a „28946 Agarose-gel elektroforesis” megjelölésű részt követően a következő részekkel egészül ki:

„28950 EGFR mutációk kimutatása molekuláris biológiai módszerrel, zárt rendszerű IVD eszközzel

Az epidermális növekedési faktor receptor gén 18-as, 19-es, 20-as és 21-es exonjában előforduló mutációk kvalitatív kimutatása és azonosítása humán nem-kissejtes tüdőrák mintából származó DNS-ben.

Kizárva: 29950, 28920, 28946, 2893A, 29301

28951 KRAS mutációk kimutatása molekuláris biológiai módszerrel, zárt rendszerű IVD eszközzel

A KRAS gén mutációinak kimutatása annak 12-es, 13-as és 61-es kodonjain, humán colorectalis carcinoma és humán nem-kissejtes tüdőrák mintából kinyert DNS-ből.

Kizárva: 29950, 28920, 28946, 2893A, 29301

28952 BRAF V600 mutációk kimutatása molekuláris biológiai módszerrel, zárt rendszerű IVD eszközzel

BRAF V600 mutációk kimutatása humán melanoma-, illetve papillaris pajzsmirigy-carcinoma mintából extrahált DNS-ben.

Kizárva: 29950, 28920, 28946, 2893A, 29301”

18. Az R2. 3. melléklet „36133 Pancreas UH vizsgálata” megjelölésű része helyébe a következő rendelkezés lép:

„36133 Pancreas UH vizsgálata

A hasnyálmirigy nagyságának és szerkezetének vizsgálata.

Kizárva: 1633C, 36130; 3617C”

19. Az R2. 3. melléklet „3613C Máj és epeutak UH vizsgálata” megjelölésű része helyébe a következő rendelkezés lép:

„3613C Máj és epeutak UH vizsgálata

A máj, epehólyag és az epeútak nagyságának, szerkezetének vizsgálata.

Kizárva: 1633C, 36130”

20. Az R2. 3. melléklet „36153 Transrectalis UH vizsgálat” megjelölésű része helyébe a következő rendelkezés lép:

„36153 Transrectalis UH vizsgálat

A rectumba vezetett transducer segítségével a prosztatata, a rectum és környezetük vizsgálata.

Kizárva: 1643D, 16431, 3617M”

21. Az R2. 3. melléklet „53416 Mediastinoscopia collaris sec. Carlens” megjelölésű része helyébe a következő rendelkezés lép:

„53416 Mediastinoscopia collaris sec. Carlens

Mediastinum endoscopos tükrözése, nyaki behatolásból.

Kizárva:1633B”

22. Az R2. 3. melléklet „53417 Mediastinoscopia parasternalis sec. Stemmer” megjelölésű része helyébe a következő rendelkezés lép:

„53417 Mediastinoscopia parasternalis sec. Stemmer

Mediastinum endoscopos tükrözése, sternum melletti behatolásból.

Kizárva:1633B”

23. Az R2. 3. melléklet „54820 Proctotomia interna” megjelölésű része helyébe a következő rendelkezés lép:

„54820 Proctotomia interna

Proctoscopon keresztül történő incisio, valamilyen elváltozás miatt.”

24. Az R2. 3. melléklet „64076 Trombocita koncentrátum, zárt rendszerben, poolozott, 1E teljes vérből, szereléssel”-„66348 Vörösvérsejt koncentrátum, 1 E gépi aferezis, adenin tartalmú oldatban reszuszpendált, szereléssel” megjelölésű része helyébe a következő rendelkezések lépnek:

„64076 Trombocita koncentrátum, zárt rendszerben, poolozott, 1E teljes vérből

A kód a transfúzióra kerülő vérkészítményt tartalmazza.

Elszámolási lehetőség (maximum): egységenként 1

64125 Vörösvérsejt koncentrátum zárt rendszerben mosott, fiziológias sóban vagy adenin tartalmú oldatban reszuszpendált

A kód a transfúzióra kerülő vérkészítményt tartalmazza.

Elszámolási lehetőség (maximum): egységenként 1

66150 Trombocita koncentrátum, 1E teljes vérből, saját plazmában reszuszpendált

A kód a transfúzióra kerülő vérkészítményt tartalmazza.

Elszámolási lehetőség (maximum): egységenként 1

66290 Vörösvérsejt koncentrátum határréteg szegény, reszuszpendált

A kód a transfúzióra kerülő vérkészítményt tartalmazza.

Elszámolási lehetőség (maximum): egységenként 1

66335 Kriofelülúsó, gépi aferezisből, 1 E fagyasztott

A kód a transfúzióra kerülő vérkészítményt tartalmazza.

Elszámolási lehetőség (maximum): egységenként 1

66336 Plazma friss, fagyasztott, sejtszegény

A kód a transfúzióra kerülő vérkészítményt tartalmazza.

Elszámolási lehetőség (maximum): egységenként 1

66337 Trombocita koncentrátum, zárt rendszerben, poolozott, közegcserélt 1E teljes vérből

A kód a transfúzióra kerülő vérkészítményt tartalmazza.

Elszámolási lehetőség (maximum): egységenként 1

66338 Trombocita koncentrátum, 1E gépi aferezisből, saját plazmában

A kód a transfúzióra kerülő vérkészítményt tartalmazza.

Elszámolási lehetőség (maximum): egységenként 1

66339 Trombocita koncentrátum, 1E gépi aferezisből, közegcserélt

A kód a transfúzióra kerülő vérkészítményt tartalmazza.

Elszámolási lehetőség (maximum): egységenként 1

66343 Vörösvérsejt koncentrátum, zárt rendszerben, szűrt és mosott kb. 50 ml, adenin tartalmú oldatban, reszuszpéndált

A kód a transfúzióra kerülő vérkészítményt tartalmazza.

Elszámolási lehetőség: egységenként 1; 0-3 éves korig

66344 Vörösvérsejt koncentrátum, zárt rendszerben, szűrt, kb. 50 ml, adenin tartalmú oldatban, reszuszpéndált

A kód a transfúzióra kerülő vérkészítményt tartalmazza.

Elszámolási lehetőség: egységenként 1; 0-3 éves korig

66346 Plazma friss, fagyasztott, sejtszegény, kb. 50 ml

A kód a transfúzióra kerülő vérkészítményt tartalmazza.

Elszámolási lehetőség: egységenként 1; 0-3 éves korig

66347 Trombocita koncentrátum, zárt rendszerben, poolozott, szűrt, 1 E teljes vérből

A kód a transfúzióra kerülő vérkészítményt tartalmazza.

Elszámolási lehetőség (maximum): egységenként 1

66348 Vörösvérsejt koncentrátum, 1 E gépi aferezis, adenin tartalmú oldatban reszuszpéndált

A kód a transfúzióra kerülő vérkészítményt tartalmazza.

Elszámolási lehetőség (maximum): egységenként 1”

25. Az R2. 3. melléklet a „66348 Vörösvérsejt koncentrátum, 1 E gépi aferezis, adenin tartalmú oldatban reszuszpéndált, szereléssel” megjelölésű részt követően a következő részekkel egészül ki:

„66350 Trombocita koncentrátum, zárt rendszerben, poolozott, szűrt, közcserélt 2 E teljes vérből

A kód a transfúzióra kerülő vérkészítményt (2 E trombocita koncentrátum/kiszereelési egység) tartalmazza.

Elszámolási lehetőség (maximum): kiszereelési egységenként 1

66351 Trombocita koncentrátum, zárt rendszerben, poolozott, szűrt, közcserélt 4 E teljes vérből

A kód a transfúzióra kerülő vérkészítményt (4 E trombocita koncentrátum/kiszereelési egység) tartalmazza.

Elszámolási lehetőség (maximum): kiszerezési egységenként 1

66352 Trombocita koncentrátum, zárt rendszerben, poolozott, közegcserélt, 4 E teljes vérből

A kód a transzfúzióra kerülő vérkészítményt (4 E trombocita koncentrátum/kiszerezési egység) tartalmazza.

Elszámolási lehetőség (maximum): kiszerezési egységenként 1

66353 Trombocita koncentrátum, 5 E, gépi aferezisből, saját plazmában

A kód a transzfúzióra kerülő vérkészítményt (5 E trombocita koncentrátum/kiszerezési egység) tartalmazza.

Elszámolási lehetőség (maximum): kiszerezési egységenként 1

66354 Trombocita koncentrátum, 10 E, gépi aferezisből, saját plazmában

A kód a transzfúzióra kerülő vérkészítményt (10 E trombocita koncentrátum/kiszerezési egység) tartalmazza.

Elszámolási lehetőség (maximum): kiszerezési egységenként 1

66355 Trombocita koncentrátum, 5 E, gépi aferezisből, közegcserélt

A kód a transzfúzióra kerülő vérkészítményt (5 E trombocita koncentrátum/kiszerezési egység) tartalmazza.

Elszámolási lehetőség (maximum): kiszerezési egységenként 1

66356 Trombocita koncentrátum, 10 E, gépi aferezisből, közegcserélt

A kód a transzfúzióra kerülő vérkészítményt (10 E trombocita koncentrátum/kiszerezési egység) tartalmazza.

Elszámolási lehetőség (maximum): kiszerezési egységenként 1

66357 Trombocita koncentrátum, fagyasztott, felolvasztott, szűrt, közegcserélt 10 E, gépi aferezisből -80 °C

A kód a transzfúzióra kerülő vérkészítményt (10 E trombocita koncentrátum/kiszerezési egység) tartalmazza.

Elszámolási lehetőség (maximum): kiszerezési egységenként 1

66358 Fehérvérsejt koncentrátum, 20 E, gépi aferezisből

A kód a transzfúzióra kerülő vérkészítményt (20 E fehérvérsejt koncentrátum/kiszerezési egység) tartalmazza.

Elszámolási lehetőség (maximum): kiszerezési egységenként 1”

26. Az R2. 3. melléklet „66988 Plazma friss, fagyasztott, szereléssel”-„69972 Vörösvérsejt koncentrátum, zárt rendszerben, szűrt, adenin tartalmú oldatban reszuszpendált, szereléssel” megjelölésű része helyébe a következő rendelkezések lépnek:

„66988 Plazma friss, fagyasztott

A kód a transfúzióra kerülő vérkészítményt tartalmazza.

Elszámolási lehetőség (maximum): egységenként 1

66989 Krioprecipitátum, gépi aferezisből, 1 E friss, fagyasztott plazmából

A kód a transfúzióra kerülő vérkészítményt tartalmazza.

Elszámolási lehetőség (maximum): egységenként 1

66992 Vörösvérsejt koncentrátum, zárt rendszerben, szűrt, mosott fiziológiás sóban vagy adenin tartalmú oldatban reszuszpendált

A kód a transfúzióra kerülő vérkészítményt tartalmazza.

Elszámolási lehetőség (maximum): egységenként 1

66993 Vörösvérsejt koncentrátum, fagyasztott, -196 °C, felolvasztott

A kód a transfúzióra kerülő vérkészítményt tartalmazza.

Elszámolási lehetőség (maximum): egységenként 1

69400 Fehérvérsejt koncentrátum, 1E gépi aferezisből

A kód a transfúzióra kerülő vérkészítményt tartalmazza.

Elszámolási lehetőség (maximum): egységenként 1

69401 Trombocita koncentrátum, zárt rendszerben, poolozott, szűrt, közegcserélt 1E teljes vérből

A kód a transfúzióra kerülő vérkészítményt tartalmazza.

Elszámolási lehetőség (maximum): egységenként 1

69403 Trombocita koncentrátum, fagyasztott, felolvasztott, szűrt, közegcserélt, 1E gépi aferezisből, -80 °C

A kód a transfúzióra kerülő vérkészítményt tartalmazza.

Elszámolási lehetőség (maximum): egységenként 1

69971 Vörösvérsejt koncentrátum, szűrt, fagyasztott, -196 °C

A kód a transzfúzióra kerülő vérkészítményt tartalmazza.

Elszámolási lehetőség (maximum): egységenként 1

69972 Vörösvérsejt koncentrátum, zárt rendszerben, szűrt, adenin tartalmú oldatban reszuszpendált

A kód a transzfúzióra kerülő vérkészítményt tartalmazza.

Elszámolási lehetőség (maximum): egységenként 1”

27. Az R2. 3. melléklet „88135 Transzfúzió során végzett tevékenység” megjelölésű része helyébe a következő rendelkezés lép:

„88135 Transzfúzió során végzett tevékenység

A vér, vérkészítmény, plazma terápiás célú beadása. A tevékenység tartalmazza: a transzfúzióra való előkészítést, a transzfúzió előtti vizsgálatok elvégzését, a transzfúziós szerelék árát, a transzfúziót és a transzfúzió után előírt feladatokat.”

28. Az R2. 3. melléklet „98002 Kiegészítő pont besugárzott vér adásakor” megjelölésű része helyébe a következő rendelkezés lép:

„98002 Kiegészítő pont besugárzott vér adásakor

Az egyes vérkészítmények beadása mellett kódolható, ha azok besugárzása a beadás előtt megtörtént.

Elszámolási lehetőség (maximum): kiserelési egységenként 1”

12. melléklet a 15/2017. (VI. 22.) EMMI rendelethez

1. Az R2. 5. mellékletében foglalt táblázat 332-348. sora helyébe a következő sorok lépnek:

	(A OENO kód	B Egészségügyi eljárás)
„332.	64076	Trombocita koncentrátum, zárt rendszerben, poolozott, 1E teljes vérből
333.	64125	Vörösvérsejt koncentrátum, zárt rendszerben mosott, reszuszpendált
334.	66150	Trombocita koncentrátum, 1E teljes vérből, saját plazmában reszuszpendált
335.	66290	Vörösvérsejt koncentrátum határréteg szegény, reszuszpendált
336.	66336	Plazma friss, fagyasztott, sejtszegény

337. 66337 Trombocita koncentrátum, zárt rendszerben, poolozott, közegcserélt 1E teljes vérből
338. 66338 Trombocita koncentrátum, 1E gépi aferezisből, saját plazmában
339. 66339 Trombocita koncentrátum, 1E gépi aferezisből, közegcserélt
340. 66347 Trombocita koncentrátum, zárt rendszerben, poolozott, szűrt, 1E teljes vérből
341. 66348 Vörösvérsejt koncentrátum, 1E gépi aferezis, adenin tartalmú oldatban reszuszpendált
342. 66988 Plazma friss, fagyasztott
343. 66992 Vörösvérsejt koncentrátum, zárt rendszerben szűrt, mosott, reszuszpendált
344. 66993 Vörösvérsejt koncentrátum, fagyasztott, -196 °C, felolvasztott
345. 69400 Fehérvérsejt koncentrátum, 1E gépi aferezisből
346. 69401 Trombocita koncentrátum, zárt rendszerben, poolozott, szűrt, közegcserélt 1E teljes vérből
347. 69403 Trombocita koncentrátum, fagyasztott, felolvasztott, szűrt, közegcserélt, 1E gépi aferezisből, -80 °C
348. 69972 Vörösvérsejt koncentrátum, zárt rendszerben, szűrt, adenin tartalmú oldatban reszuszpendált”

2. Az R2. 5. mellékletében foglalt táblázat a következő 425-433. sorral egészül ki:

<i>(A</i>	<i>B</i>
<i>OENO</i>	<i>Egészségügyi eljárás)</i>
<i>kód</i>	
„425. 66350	Trombocita koncentrátum, zárt rendszerben, poolozott, szűrt, közegcserélt 2 E teljes vérből
426. 66351	Trombocita koncentrátum, zárt rendszerben, poolozott, szűrt, közegcserélt 4 E teljes vérből
427. 66352	Trombocita koncentrátum, zárt rendszerben, poolozott, közegcserélt, 4 E teljes vérből
428. 66353	Trombocita koncentrátum, 5 E, gépi aferezisből, saját plazmában
429. 66354	Trombocita koncentrátum, 10 E, gépi aferezisből, saját plazmában
430. 66355	Trombocita koncentrátum, 5 E, gépi aferezisből, közegcserélt
431. 66356	Trombocita koncentrátum, 10 E, gépi aferezisből, közegcserélt
432. 66357	Trombocita koncentrátum, fagyasztott, felolvasztott, szűrt, közegcserélt 10 E, gépi aferezisből -80 °C
433. 66358	Fehérvérsejt koncentrátum, 20 E, gépi aferezisből”

13. melléklet a 15/2017. (VI. 22.) EMMI rendelethez

1. Az R3. 1. melléklet „I. Az aktív és kúraszerű ellátások folyamatábrái” rész 2. pontja helyébe a következő rendelkezés lép:

„2. Főcsoport nélküli homogén betegcsoportok

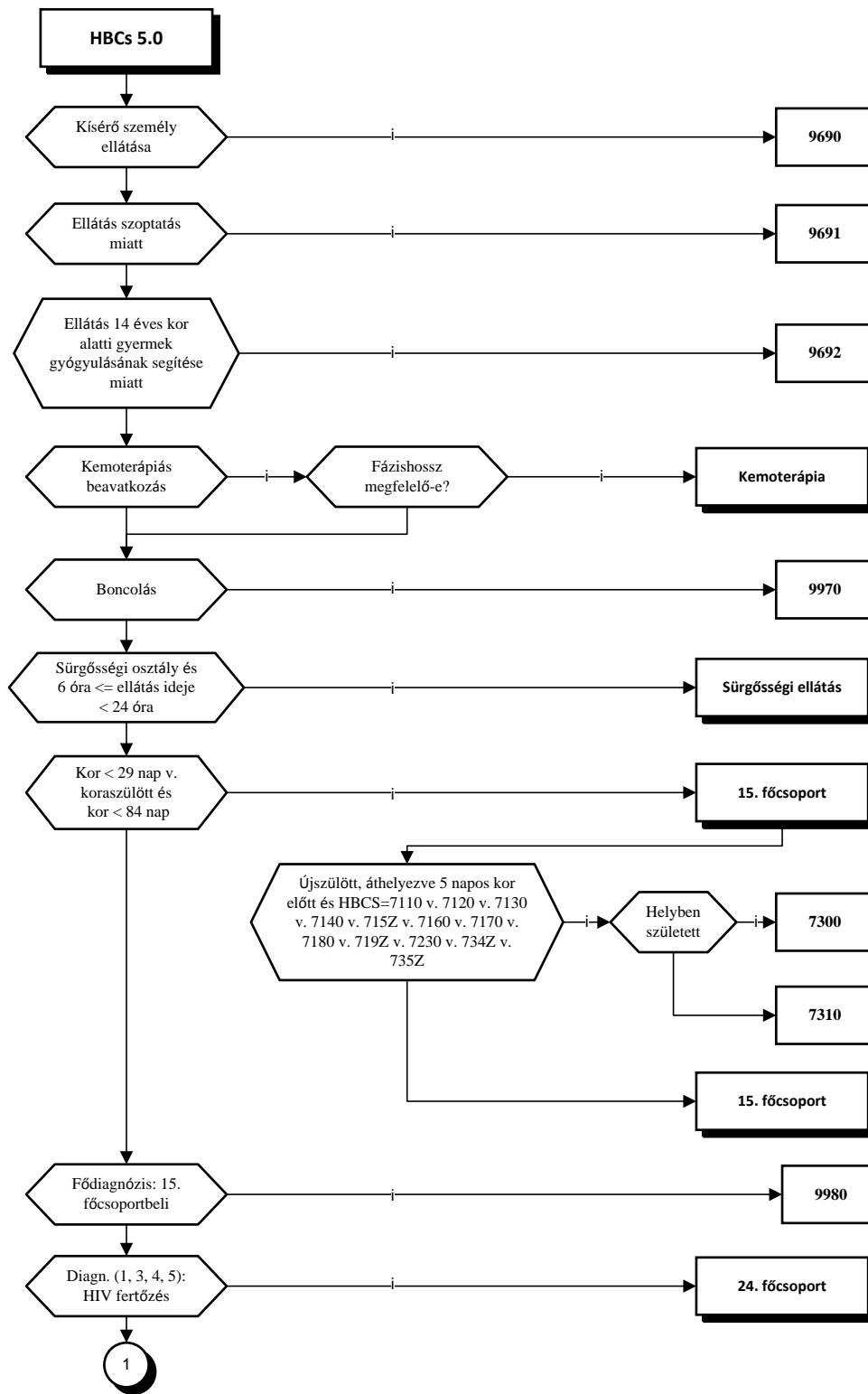

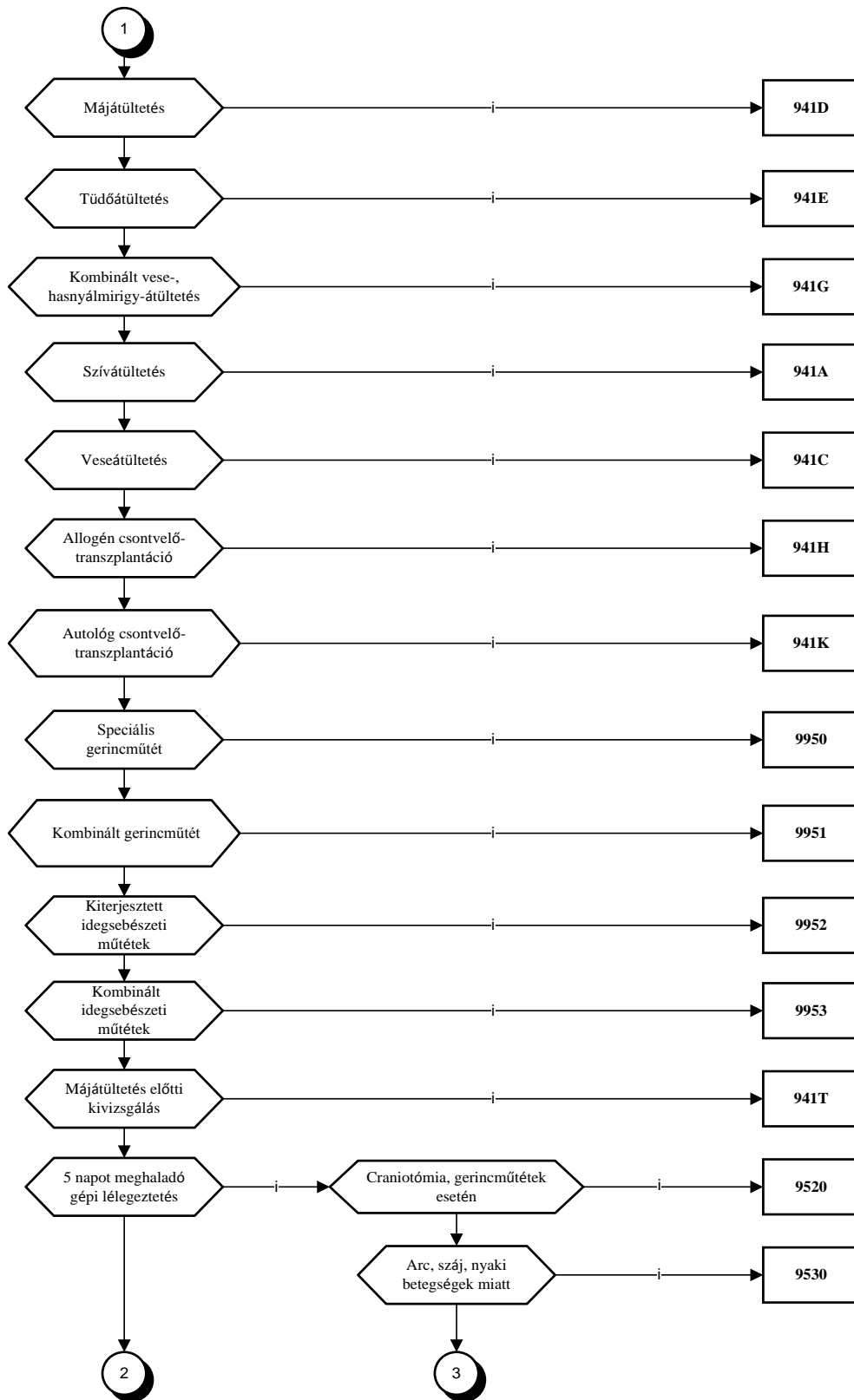

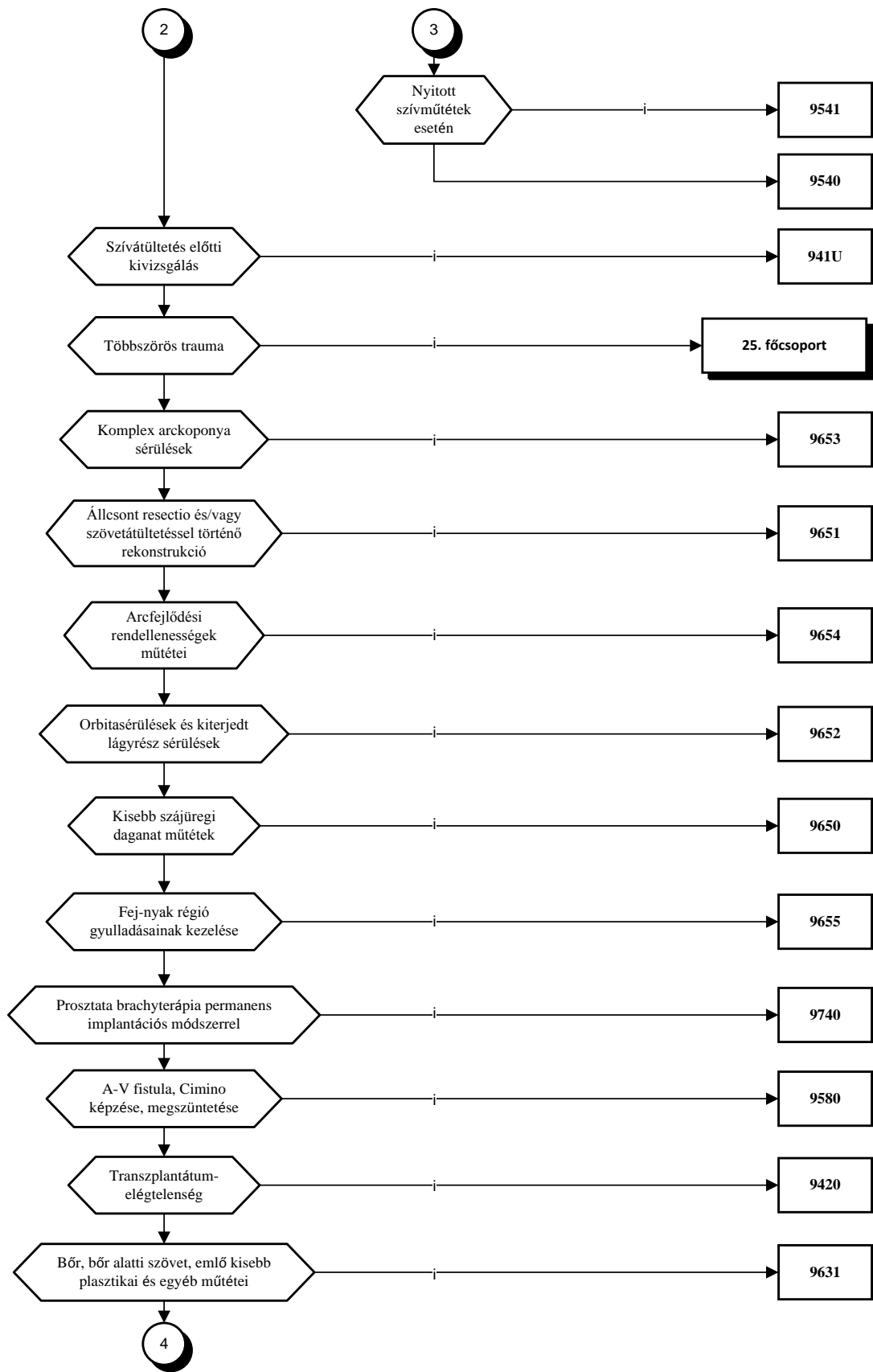

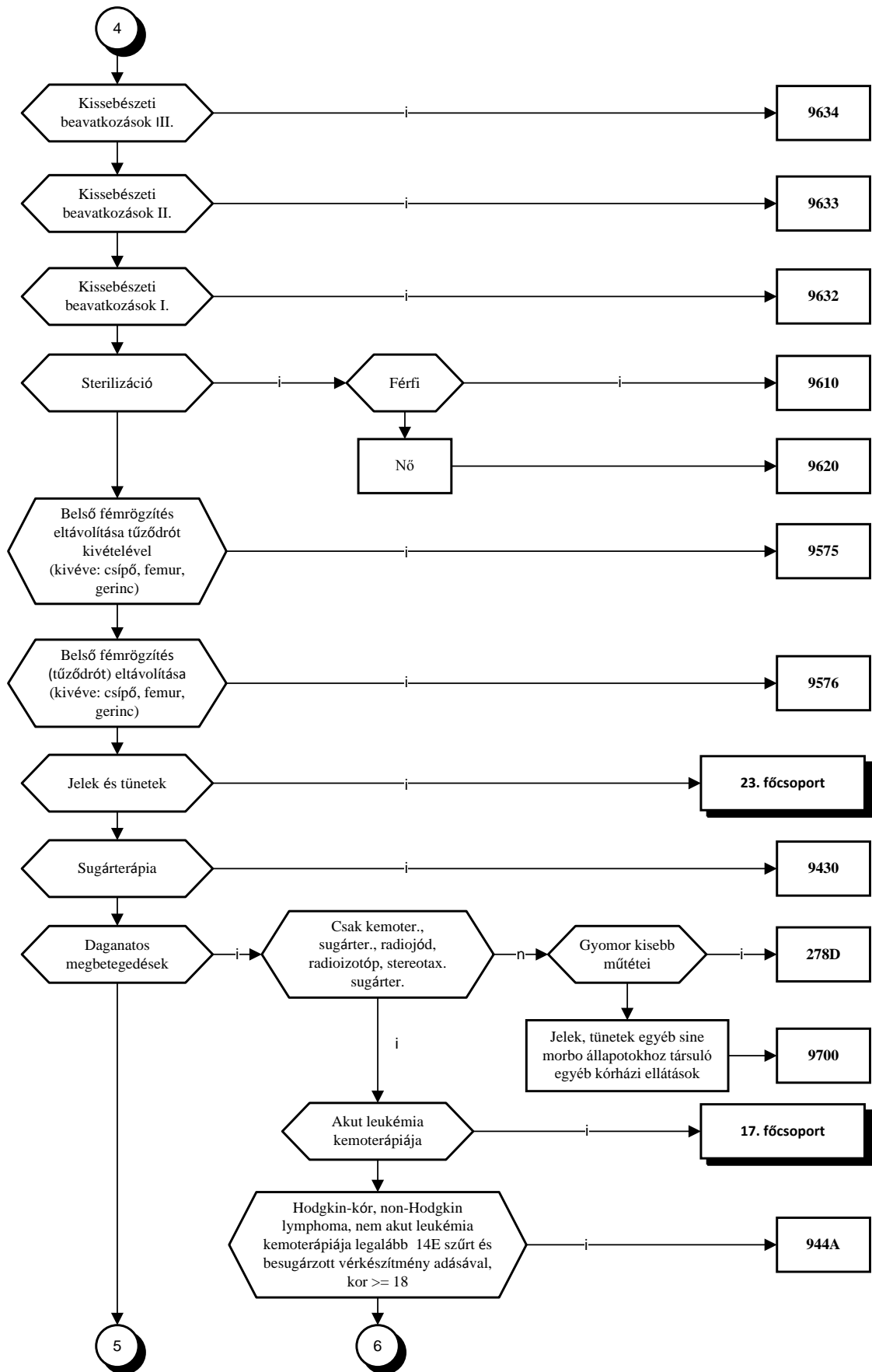

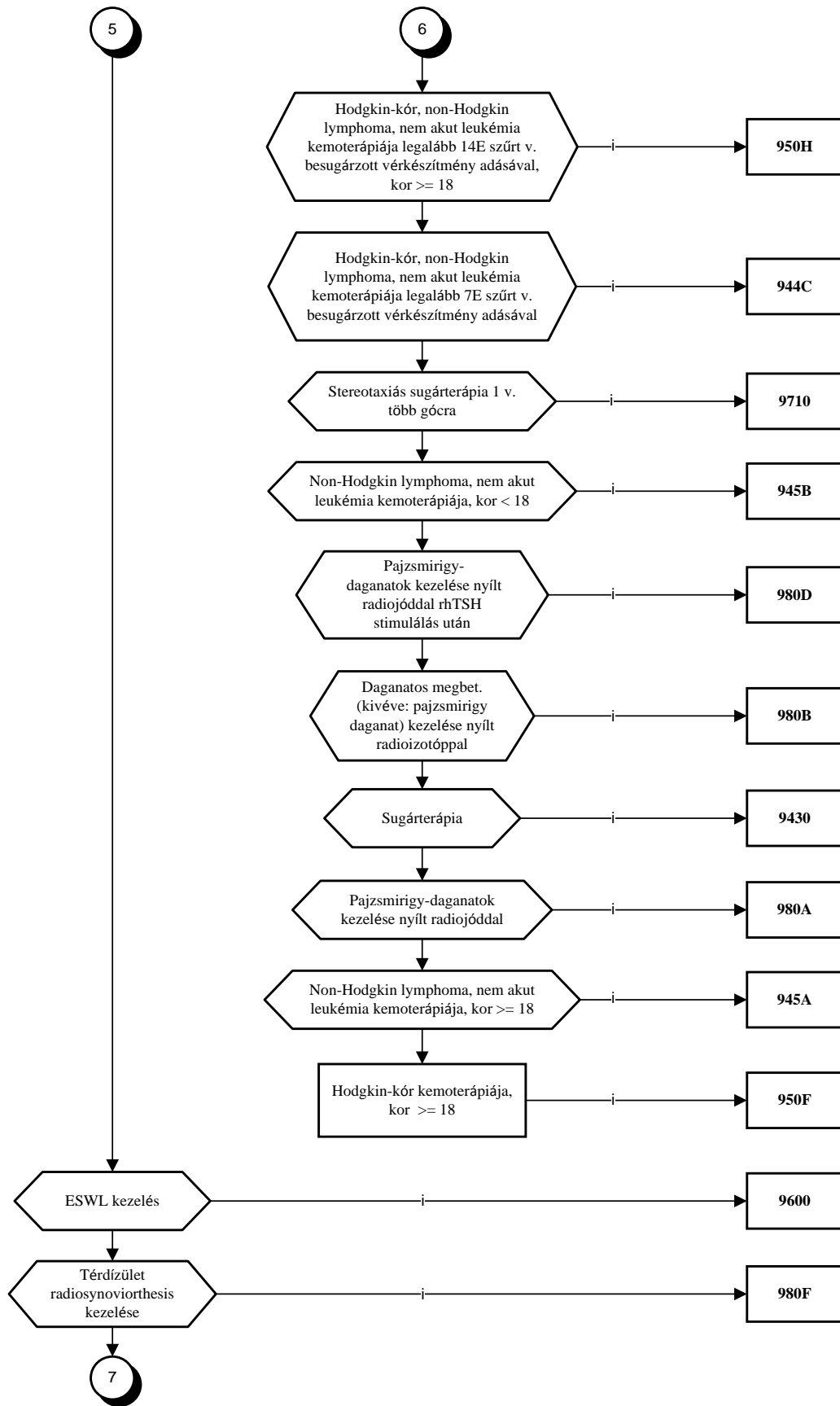

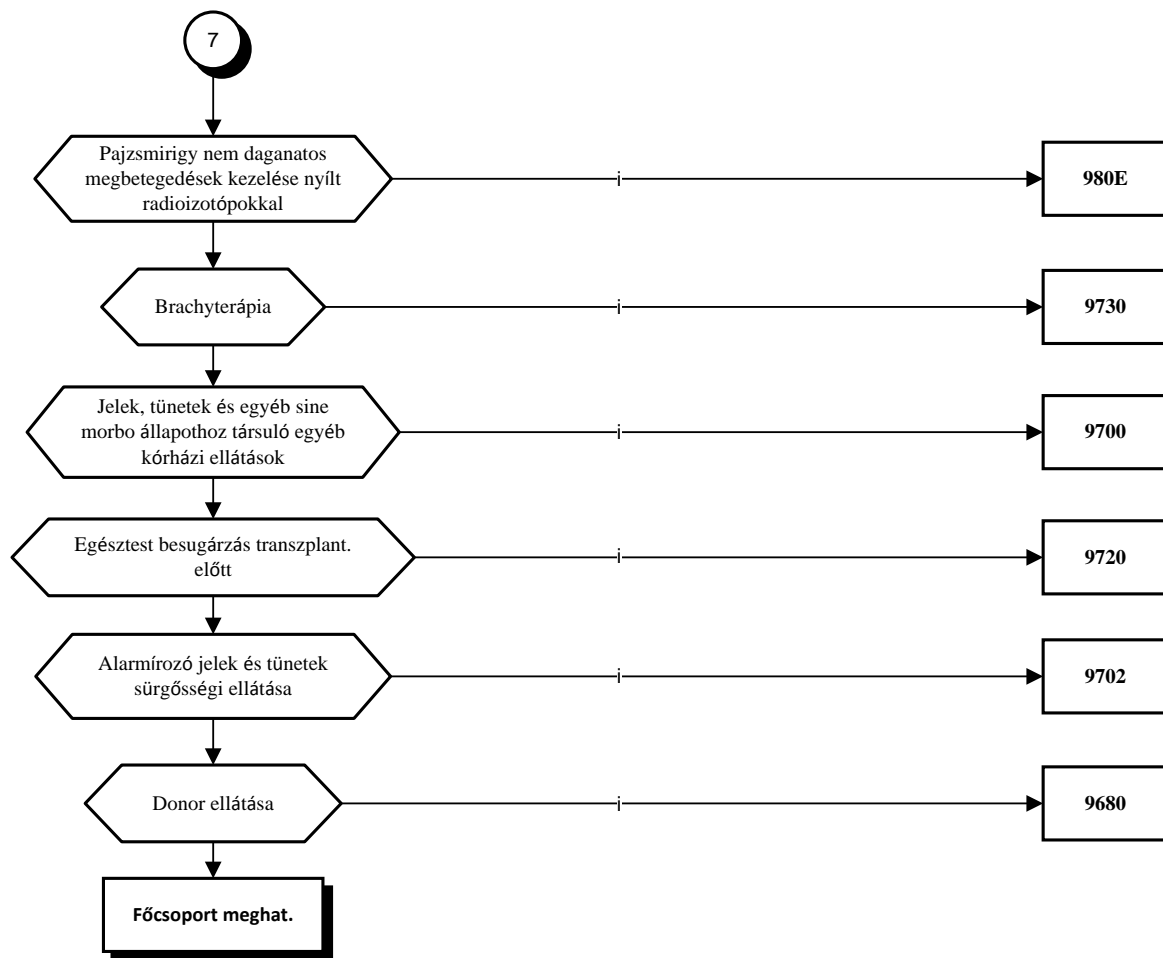

»

2. Az R3. 1. melléklet „I. Az aktív és kúraszerű ellátások folyamatábrái” rész 3. pont 3/6. alpontja helyébe a következő rendelkezés lép:

„3/6. Emésztőrendszeri betegségek

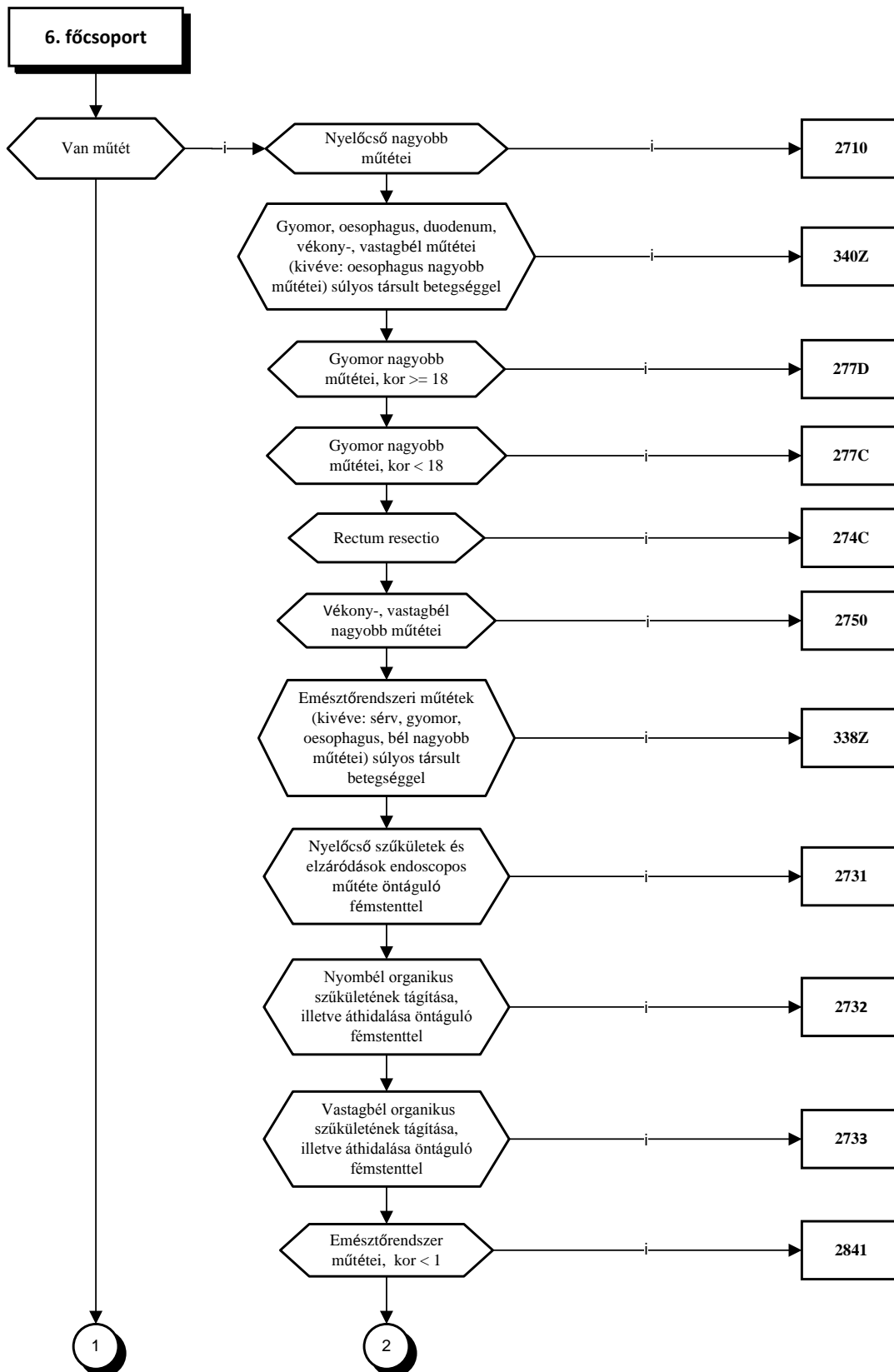

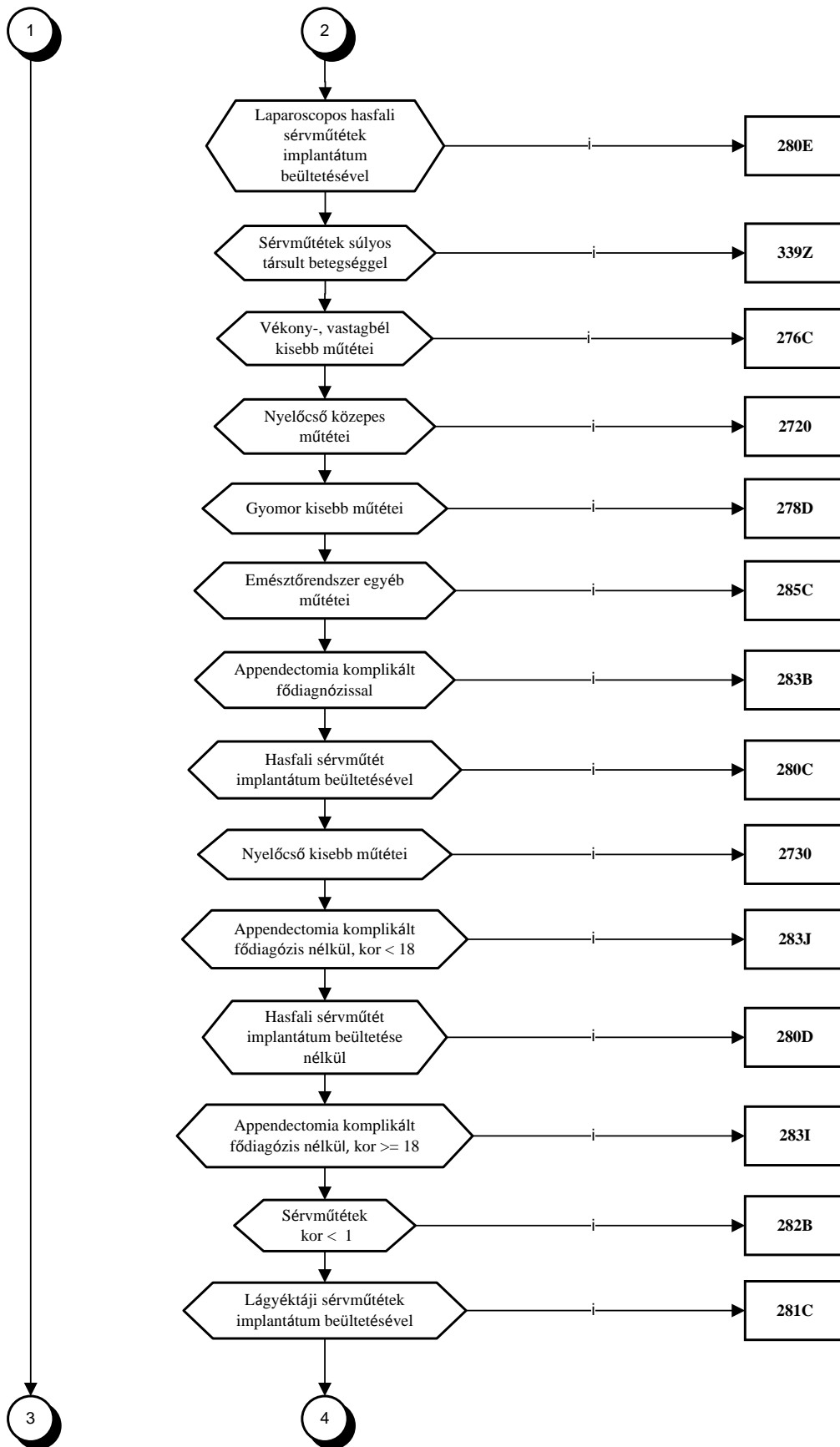

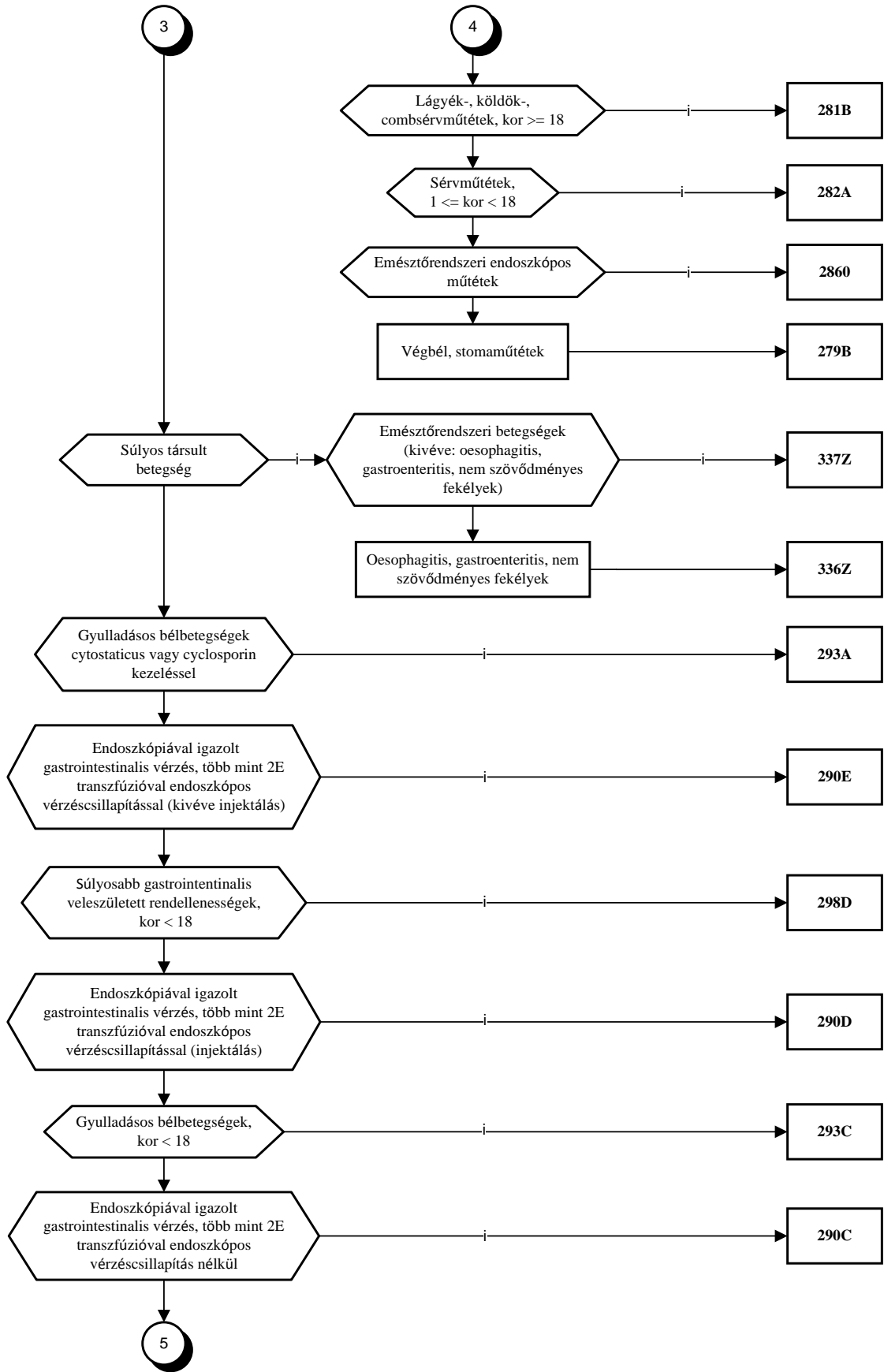

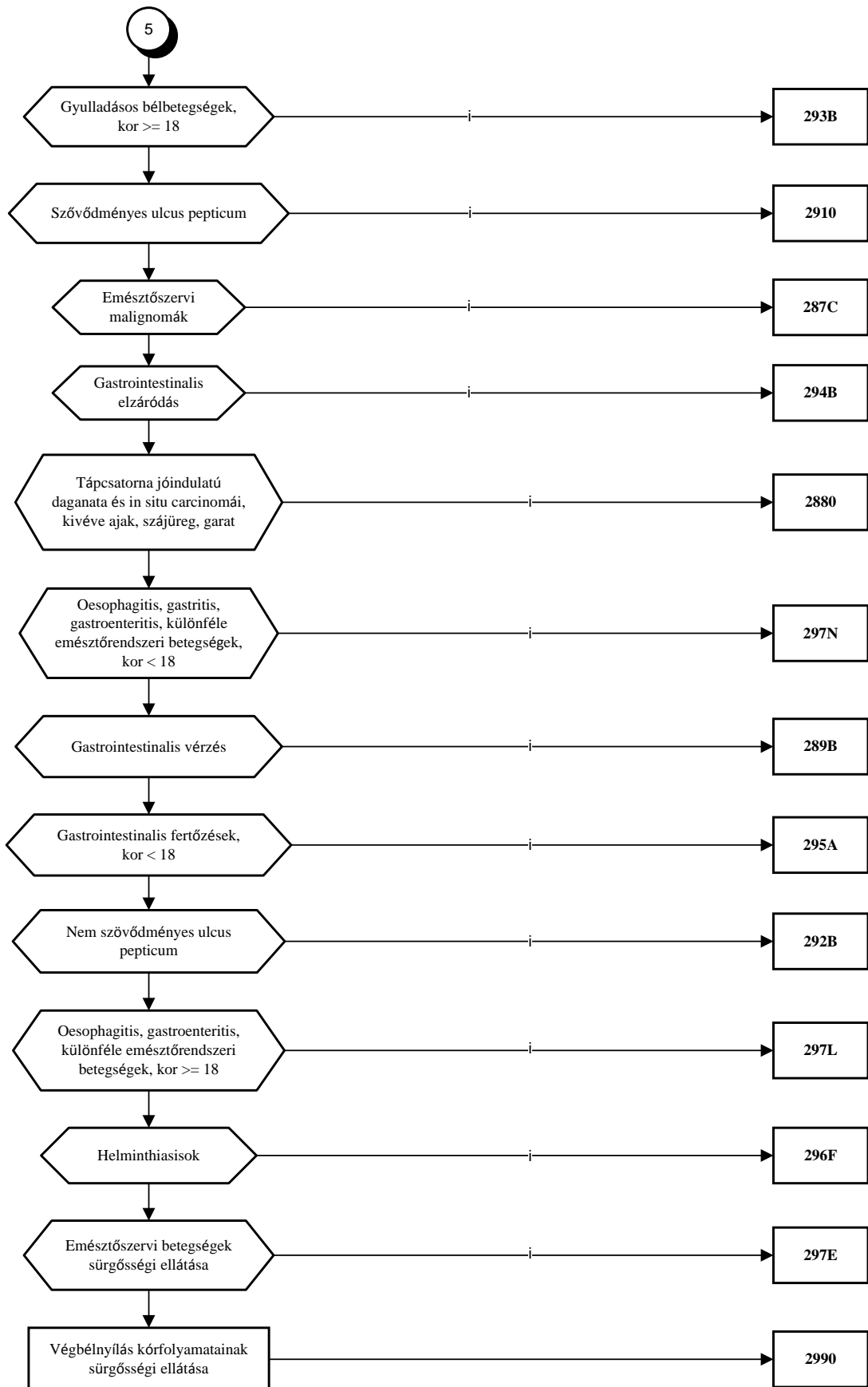

14. melléklet a 15/2017. (VI. 22.) EMMI rendelethez⁹

Az R3. 1. melléklet „I. Az aktív és kúraszerű ellátások folyamatábrái” rész 3. pont 3/8. alpontja helyébe a következő rendelkezés lép:

„3/8. Vázizomrendszeri és kötőszöveti betegségek

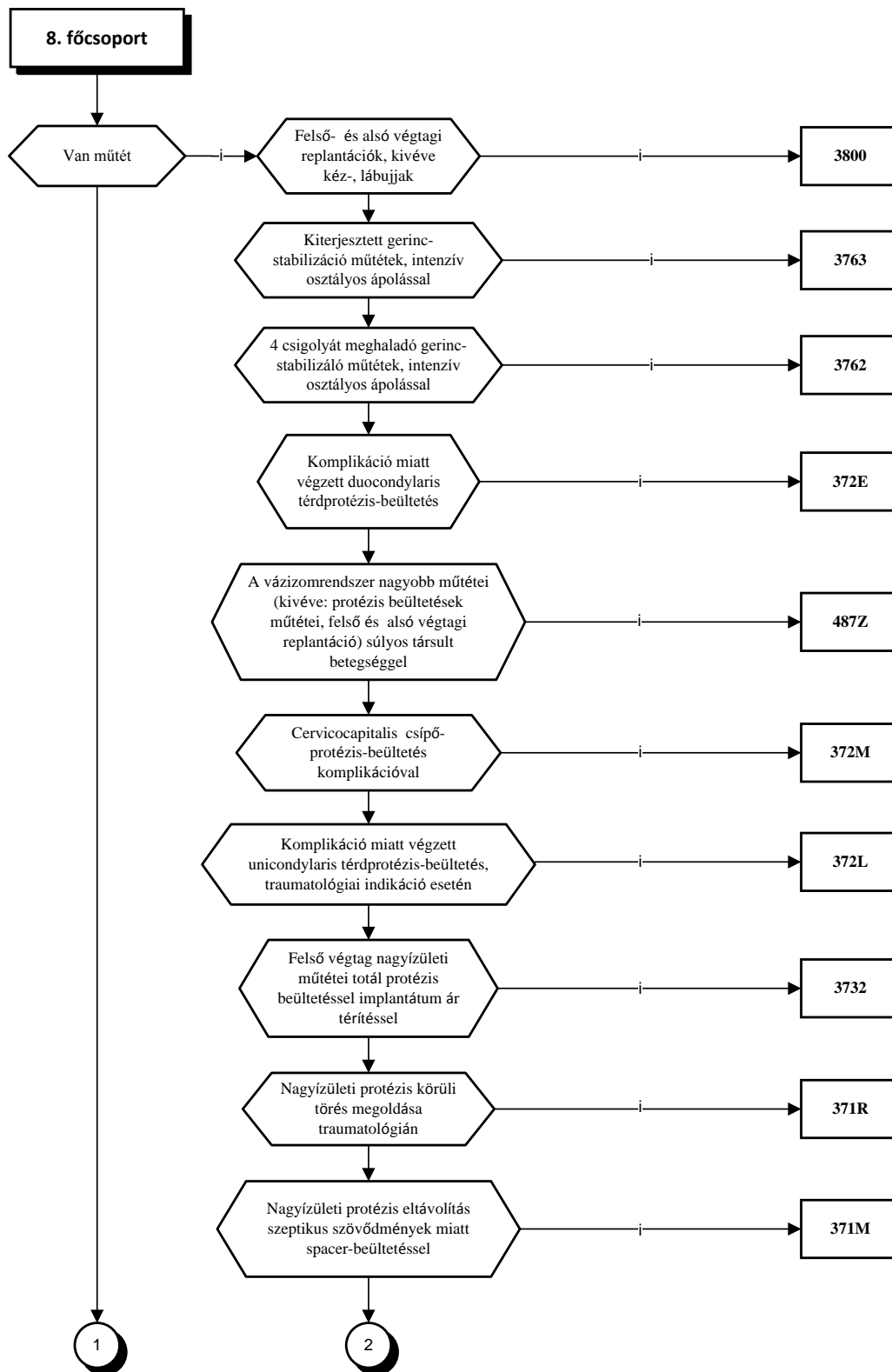

1

2

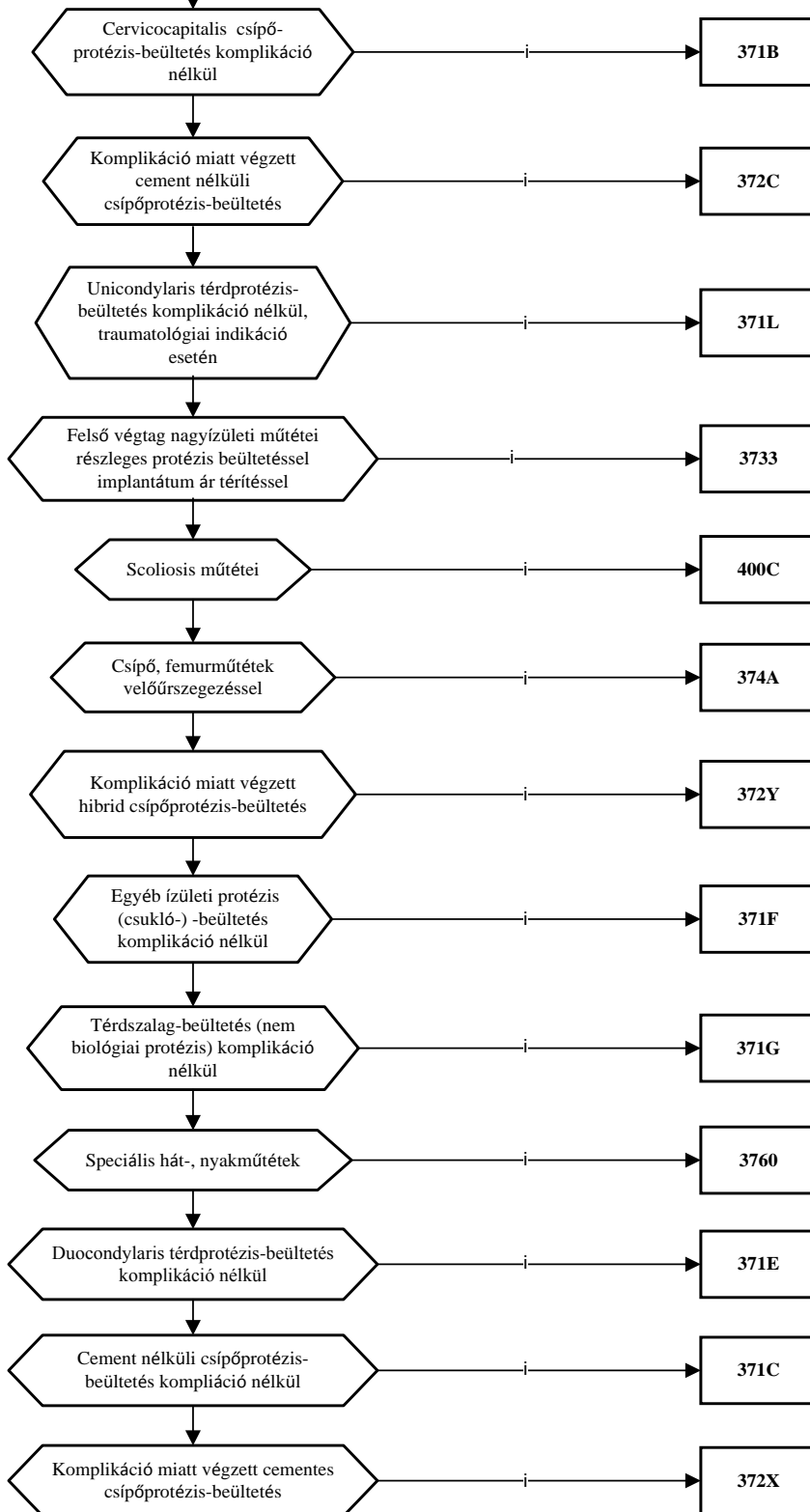

3

4

3

4

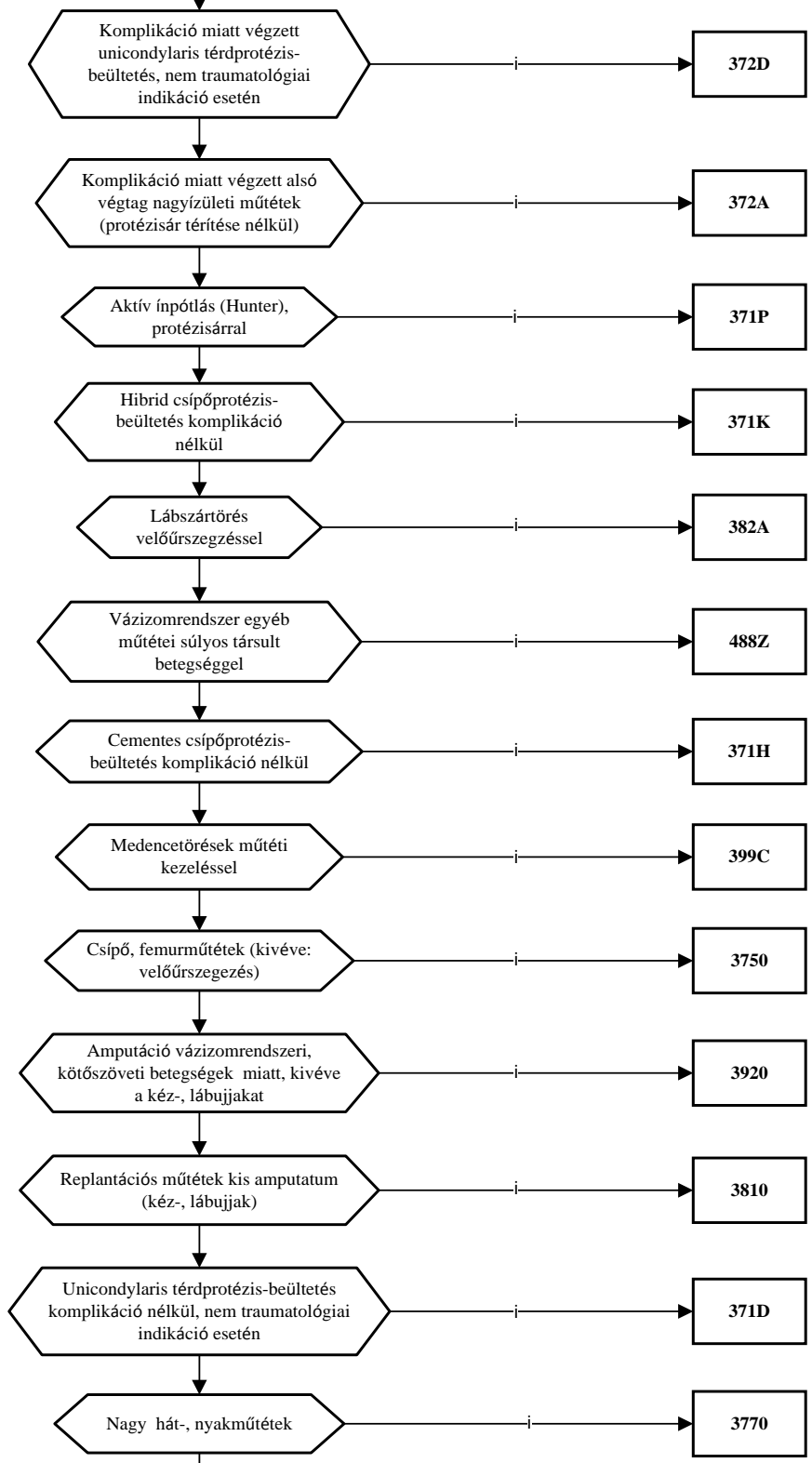

5

6

5

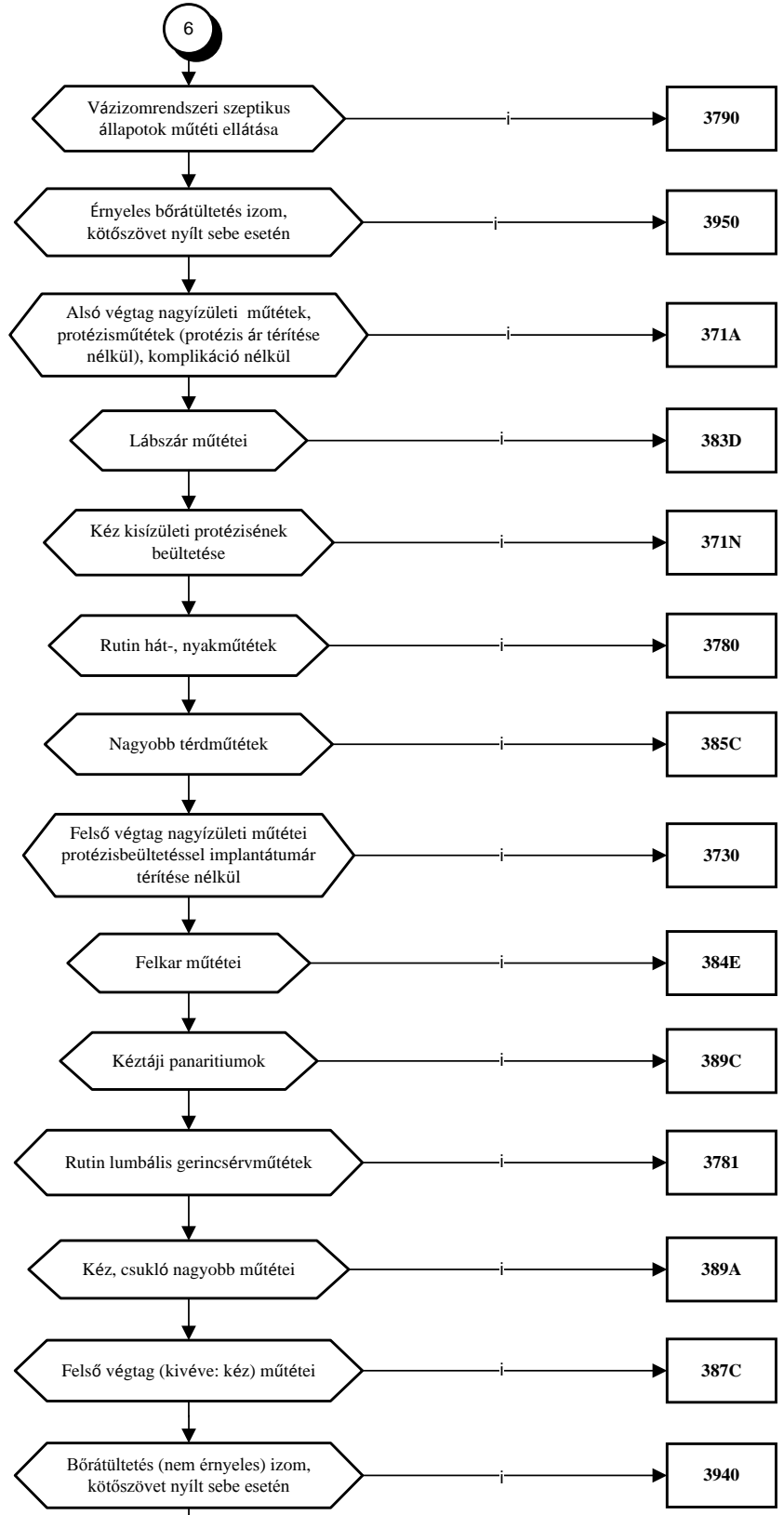

7

8

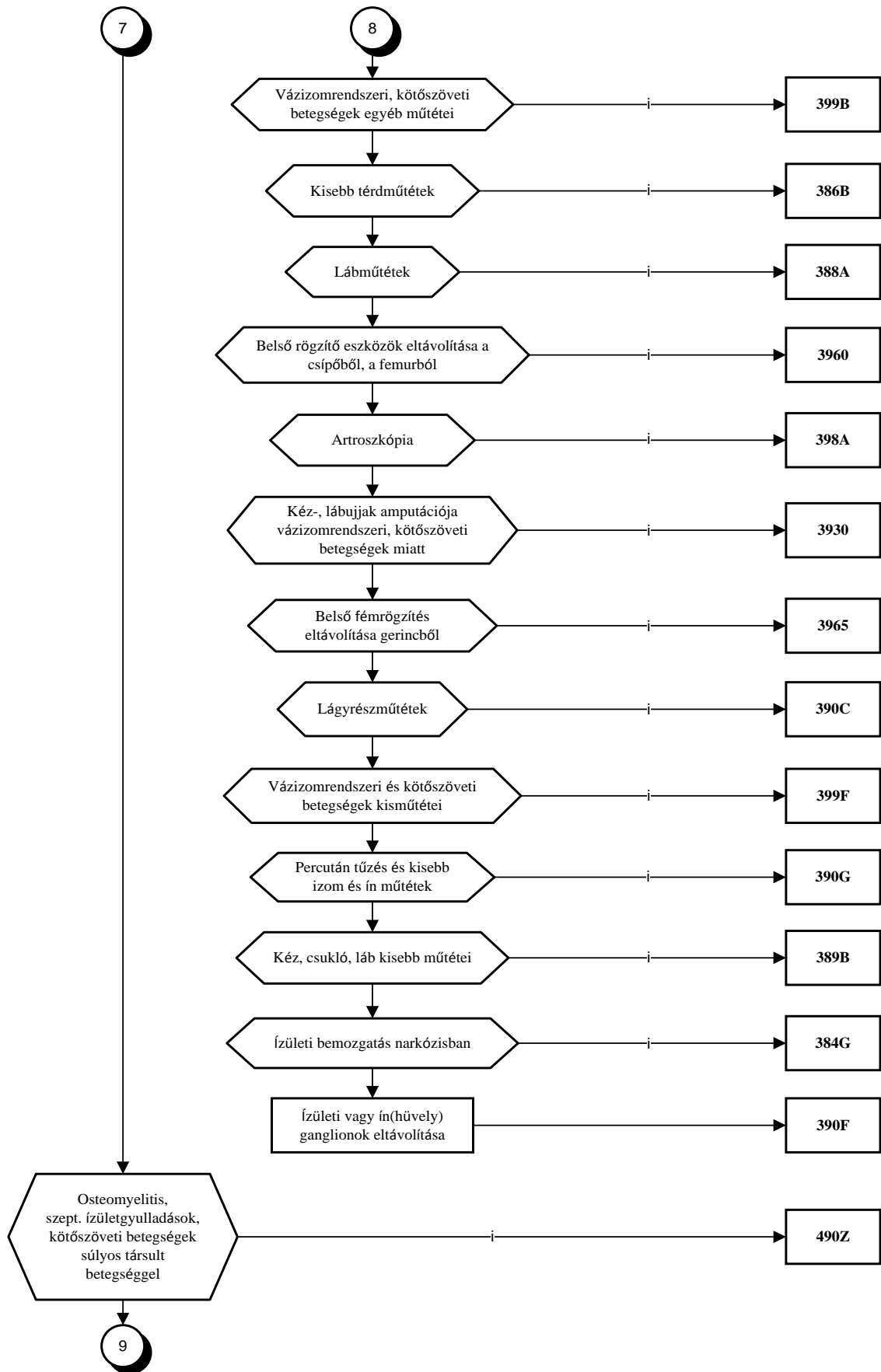

9

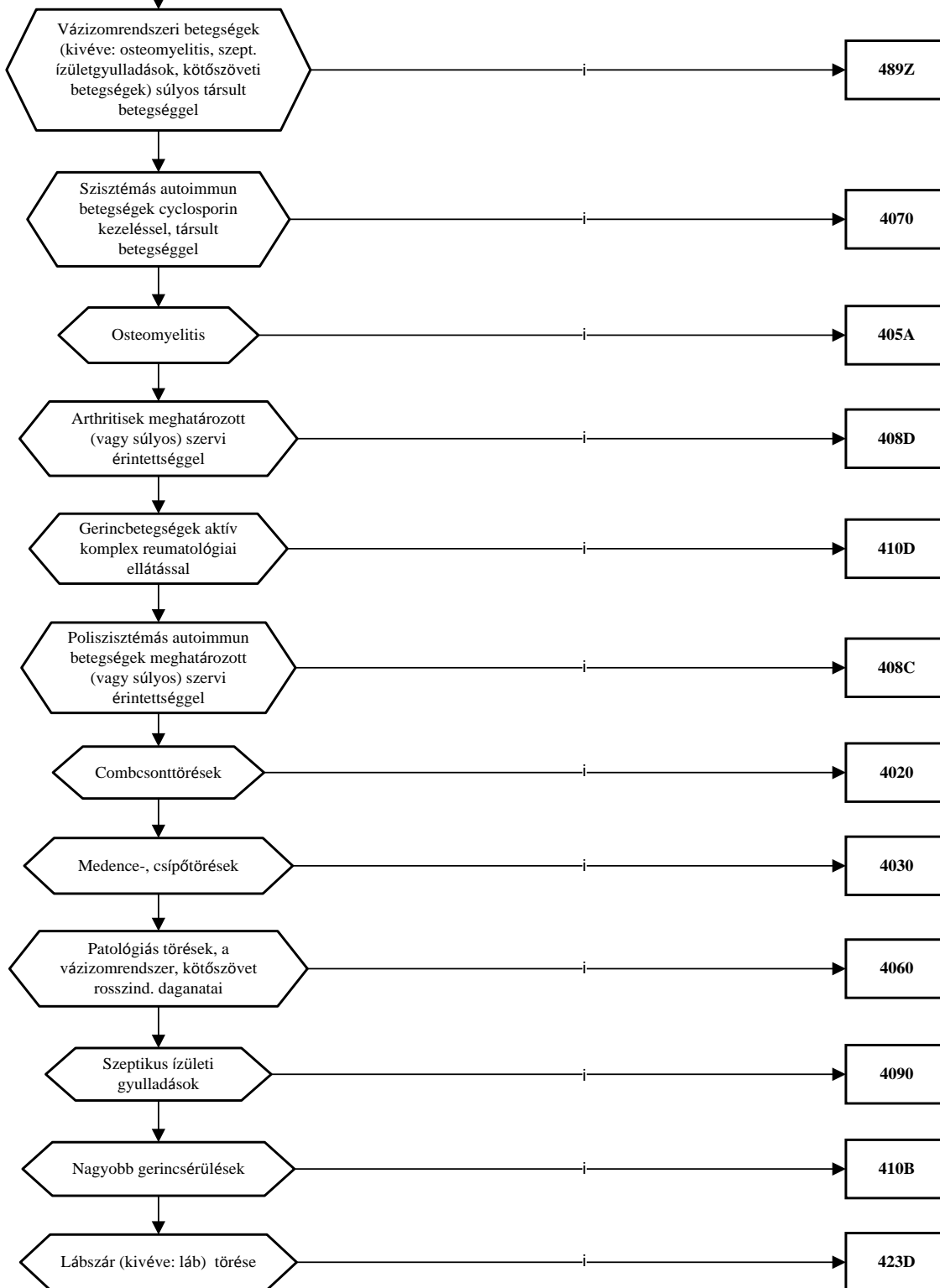

10

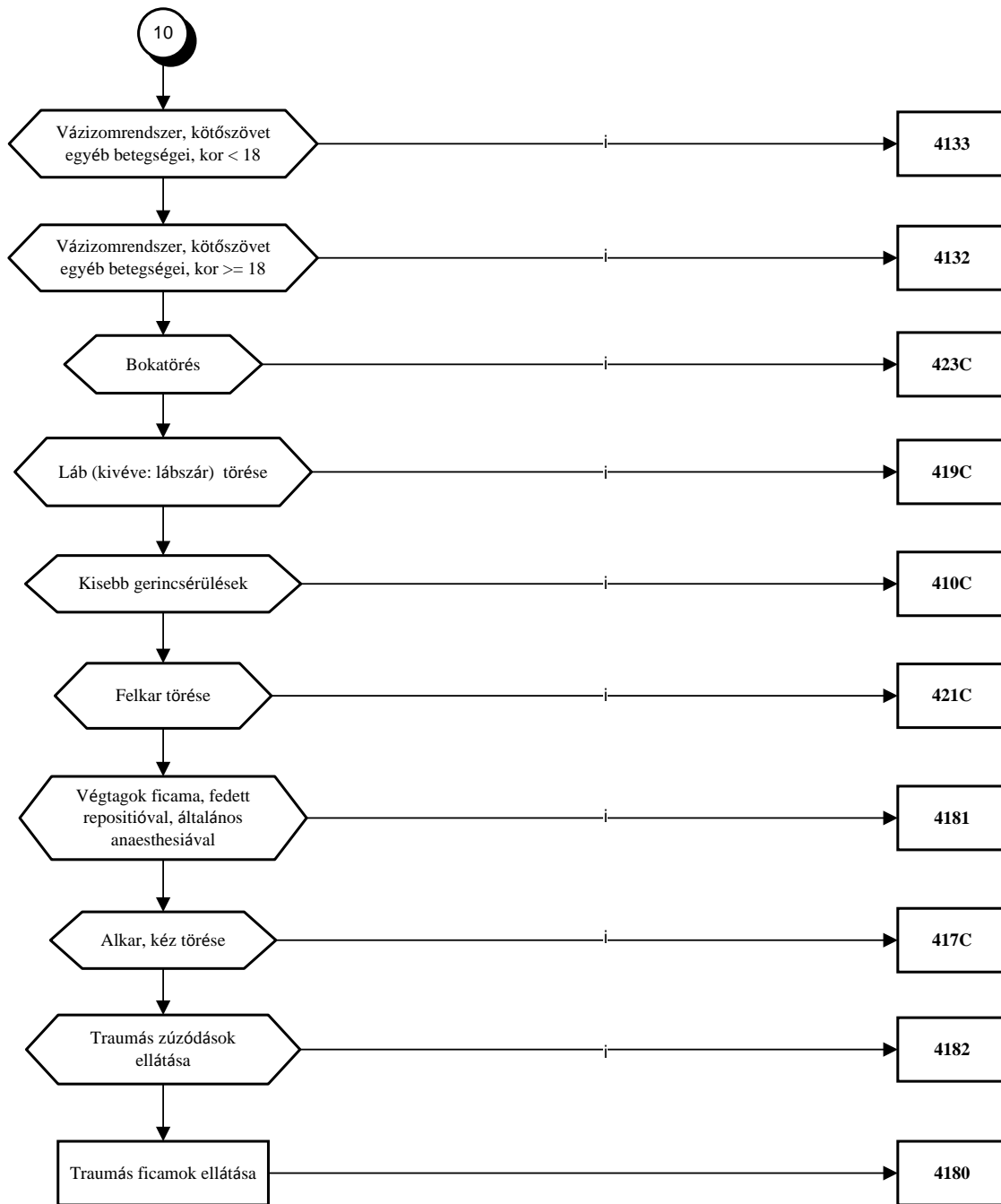

”

15. melléklet a 15/2017. (VI. 22.) EMMI rendelethez

1. Az R3. 2. melléklet „**** 05 181A *Jelentős szív-érrendszeri műtétek 2 éves kor felett*” megjelölésű része helyébe a következő rendelkezés lép:

„**** 05 181A *Jelentős szív-érrendszeri műtétek 2 éves kor felett*

BETEGSÉGEK

A főcsoportba tartozó bármely betegség

ÉS BEAVATKOZÁSOK "A"

- 53505 Transventricularis mitralis billentyű tágítás
- 53540 Papillaris izom visszavarrás
- 53541 Valsalva aneurysma korrekció
- 53542 Supravalvularis ring excisio aortán
- 53543 Infravalvularis ring excisio aortán
- 53545 Annuloplastica cordis
- 53546 Excisio trabeculae /trabecularum carneaе cordis
- 53551 Defectus artef.septi interauric.cordis operatíva
- 53552 Defectus artef.septi interauric.cordis transvasalis
- 53561 Pitvari septum korrekció, folttal
- 53562 Kamrai septum korrekció, folttal
- 53563 Correctio septi aorticopulmonalis cum plasticam
- 53564 Kiáramlási folt aortán
- 53565 Kiáramlási folt art. pulmonalison
- 53566 Kiáramlási folt jobb kamrán
- 53567 Aorta conduit
- 53568 Pulmonalis conduit
- 53569 Pulmonalis band
- 53571 Pitvari sövény korrekciója, öltéssel
- 53572 Kamrai septum korrekció, öltéssel
- 53573 Aorticopulmonalis septum korrekció, öltéssel
- 53575 Pitvari switch műtét
- 53576 Aorticopulmonalis switch műtét
- 53592 Thrombus eltávolítása kamrából

53593 Resectio myocardii infundibularis

5359Z Operatio sine classificatione septi cordis

53601 TEA jobb coronarian

53602 TEA LAD coronarian

53603 TEA CX coronarian

53624 Revascularisatio myocardii cum implant. arteriae

53625 Coronaria szűkület műtéti tágítása

53626 Jobb coronaria incisio (TEA nélkül, folttal is)

53627 LAD coronaria incisio (TEA nélkül, folttal is)

53628 CX coronaria incisio (TEA nélkül, folttal is)

53629 Bal főtörzs plasztika, v.saphena vagy a.pulm.folttal

53691 Jobb coronaria szájadék át- vagy visszaültetése

53692 Bal coronaria szájadék át- vagy visszaültetése

53693 Jobb coronaria A-V fistula ligatura

53694 LAD coronaria A-V fistula ligatura

53695 CX coronaria A-V fistula ligatura

5369A Excisio aneurysmae arteriae coronariae

53730 Exstirpatio myxomae cordis

53731 Myotomia seu myectomya ventriculi sinistri cordis

53732 Myotomia seu myectomya ventriculi dextri cordis

53733 Tumor excisio pitvarból

53734 Tumor excisio kamrából

53735 Szívaneurysma plicacioja

53736 Szívaneurysma resectioja

53737 Szívaneurysma resectioja és pótlás folttal

- 53760 Implantatio cordis artificialis
53761 Implantatio cordis artificialis definitivus
53926 Cavopulmonalis shunt-ök /Glenn, Fontan/

ÉS BEAVATKOZÁSOK "B"

- 5382I Mellkasi aorta aneurysma/dissectio műtét hibrid graft implantációjával

ÉS „6”, „8” TÍPUSKÉNT ELFOGADOTT ESZKÖZÖK "C"

- 01111 Mellkasi aorta aneurysma/dissectio műtéti ellátása során használt hibrid graft

(DIAGN. ÉS "A" BEAV) VAGY (DIAGN. ÉS "B" BEAV ÉS "C" ESZKÖZ „6”, „8” TÍPUSKÉNT)

2. Az R3. 2. melléklet „**** 06 2731 *Nyelőcső szűkületek és elzáródások endoscopos műtéte öntáguló fémstenttel*” megjelölésű része helyébe a következő rendelkezés lép:

„**** 06 2731 *Nyelőcső szűkületek és elzáródások endoscopos műtéte öntáguló fémstenttel*

"3" TÍPUSKÉNT ELFOGADOTT BETEGSÉGGKÓDOK

- K2220 Nyelőcső obstructio

ÉS "1" TÍPUSKÉNT ELFOGADOTT BETEGSÉGGKÓDOK

- C1510 A nyelőcső mellüregi szakaszának rosszindulatú daganata
C1520 A nyelőcső hasi szakaszának rosszindulatú daganata
C1530 A nyelőcső felső harmadának rosszindulatú daganata
C1540 A nyelőcső középső harmadának rosszindulatú daganata
C1550 A nyelőcső alsó harmadának rosszindulatú daganata
C1580 A nyelőcső átfedő elváltozása, rosszindulatú daganata
C1590 Nyelőcső rosszindulatú daganata, k.m.n.
C1600 Gyomorszáj rosszindulatú daganata
C33H0 A légcső rosszindulatú daganata
C3400 Főhörgő rosszindulatú daganata
C3410 Felső lebeny, hörgő vagy tüdő rosszindulatú daganata

- C3420 Középső lebeny, hörgő vagy tüdő rosszindulatú daganata
- C3430 Alsó lebeny, hörgő vagy tüdő rosszindulatú daganata
- C3480 A hörgő és tüdő átfedő elváltozása, rosszindulatú daganata
- C3490 Hörgő vagy tüdő rosszindulatú daganata, k.m.n.
- C37H0 A csecsemőmirigy (thymus) rosszindulatú daganata
- C3800 Szív rosszindulatú daganata
- C3810 Elülső gátor rosszindulatú daganata
- C3820 Hátsó gátor rosszindulatú daganata
- C3830 Gátor rosszindulatú daganata, k.m.n.
- C3840 Mellhártya rosszindulatú daganata
- C3880 Szív, gátor és mellhártya átfedő elváltozása, rosszindulatú daganata
- C3900 Felső légutak nem meghatározott részének rosszindulatú daganata
- C3980 Légzőszervek és mellüregi szervek átfedő elvált., rosszind. daganata
- C3990 Rosszul meghat. lokalizáció rosszind. daganata a légzőszerveken belül
- C7610 Mellkas rosszindulatú daganata
- C7710 Intrathoracalis nyirokesomók rosszindulatú daganata
- C7800 A tüdő másodlagos rosszindulatú daganata
- C7810 A gátor másodlagos rosszindulatú daganata
- C7820 A mellhártya másodlagos rosszindulatú daganata
- C7830 Egyéb és k.m.n. légzőszerv másodlagos rosszindulatú daganata
- C8100 Hodgkin kór, nyiroksejt túlsúly
- C8110 Hodgkin kór, nodularis sclerosis
- C8120 Hodgkin kór, kevert sejteség
- C8130 Hodgkin kór, nyiroksejtes kimerülés
- C8170 Hodgkin-kór egyéb formája

C8190 Hodgkin kór, k.m.n.

C8200 Non-Hodgkin lymphoma, osztódó kis sejtes, follicularis

C8210 Non-Hodgkin lymphoma, kevert hassított kis és nagysejtes, follicularis

C8220 Non-Hodgkin lymphoma, nagysejtes, follicularis

C8270 A follicularis non-Hodgkin lymphoma egyéb típusai

C8290 Follicularis non-Hodgkin lymphoma, k.m.n.

C8300 Non-Hodgkin lymphoma, kis-sejtes (diffúz)

C8310 Non-Hodgkin lymphoma, hasított kis-sejtes (diffúz)

C8320 Non-Hodgkin lymphoma, kevert kis és óriás sejtes (diffúz)

C8330 Non-Hodgkin lymphoma, nagy sejtes (diffúz)

C8340 Non-Hodgkin lymphoma, immunoblastos (diffúz)

C8350 Non-Hodgkin lymphoma, lymphoblastos (diffúz)

C8360 Non-Hodgkin lymphoma, differenciálatlan (diffúz)

C8370 Burkitt-lymphoma

C8380 A diffúz non-Hodgkin lymphoma egyéb típusai

C8390 Diffúz non-Hodgkin lymphoma, k.m.n.

C8400 Mycosis fungoides

C8410 Sézary-kór

C8420 T-zónás lymphoma

C8430 Lymphoepithelialis lymphoma

C8440 Perifériás T-sejtes lymphoma

C8450 Egyéb és meghatározatlan T-sejtes lymphomák

C8500 Lymphosarcoma

C8510 B-sejtes lymphoma, k.m.n.

C8570 A non-Hodgkin lymphoma egyéb meghatározott típusai

- C8590 Non-Hodgkin lymphoma k.m.n.
- D3800 Gége bizonytalan és ismeretlen viselkedésű daganata
- D3810 Légcső, hörgő és tüdő bizonytalan és ismeretlen viselkedésű daganata
- D3820 Mellhártya bizonytalan és ismeretlen viselkedésű daganata
- D3830 Gátor bizonytalan és ismeretlen viselkedésű daganata
- D3850 Egyéb légzőszervek bizonytalan és ismeretlen viselkedésű daganata
- D3860 Légzőszerv bizonytalan és ismeretlen viselkedésű daganata, k.m.n.

ÉS BEAVATKOZÁSOK

- 1630P Endoszkópos stentbeültetés nyelőcső szűkületek áthidalásának megoldására

ÉS ESZKÖZÖK

- 01359 Öntáguló fémstent a nyelőcső organikus szűkületének tágítására, illetve áthidalására”

3. Az R3. 2. melléklete a „**** **06 2731 Nyelőcső szűkületek és elzáródások endoszkopos műtéte öntáguló fémstenttel**” megjelölésű részét követően a következő rendelkezésekkel egészül ki:

„**** **06 2732 Nyombél organikus szűkületének tágítása, illetve áthidalása öntáguló fémstenttel**

"1" TÍPUSKÉNT ELFOGADOTT BETEGSÉGGKÓDOK

- C2590 Hasnyálmirigy rosszindulatú daganata, k.m.n.
- C1640 Pylorus rosszindulatú daganata
- D3710 Gyomor bizonytalan és ismeretlen viselkedésű daganata

ÉS "3" TÍPUSKÉNT ELFOGADOTT BETEGSÉGGKÓDOK

- K5661 Vékonybél-elzáródás

ÉS BEAVATKOZÁSOK

- 1630M Endoszkópos stentbeültetés nyombél szűkületek áthidalásának megoldására

ÉS ESZKÖZÖK

- 0135M Öntáguló fémstent a nyombél organikus szűkületének tágítására, illetve áthidalására

****** 06 2733 Vastagbél organikus szűkületének tágítása, illetve áthidalása öntáguló fémstenttel**

"1" TÍPUSKÉNT ELFOGADOTT BETEGSÉGKÓDOK

C1890 Vastagbél rosszindulatú daganata, k.m.n.

C7850 A vastagbél és végbél másodlagos rosszindulatú daganata

ÉS "3" TÍPUSKÉNT ELFOGADOTT BETEGSÉGKÓDOK

K5662 Vastagbél-elzáródás

ÉS BEAVATKOZÁSOK

1630N Endoszkópos stentbeültetés vastagbél szűkületek áthidalásának megoldására

ÉS ESZKÖZÖK

0135N Öntáguló fémstent a vastagbél organikus szűkületének tágítására, illetve áthidalására”

4. Az R3. 2. melléklet „**** 06 290C Endoszkópiával igazolt gastrointestinalis vérzés, több mint 2E transzfúzióval endoszkópos vérzéscsillapítás nélkül”, „**** 06 290D Endoszkópiával igazolt gastrointestinalis vérzés, több mint 2E transzfúzióval endoszkópos vérzéscsillapítással (injektálás)” és „**** 06 290E Endoszkópiával igazolt gastrointestinalis vérzés, több mint 2E transzfúzióval endoszkópos vérzéscsillapítással (kivéve injektálás)” megjelölésű része helyébe a következő rendelkezések lépnek:

„**** 06 290C *Endoszkópiával igazolt gastrointestinalis vérzés, több mint 2E transzfúzióval endoszkópos vérzéscsillapítás nélkül*

BETEGSÉGEK

I8500 Nyelőcső varicositas vérzéssel

K2260 Gastrooesophagealis laceratiós haemorrhagiás syndroma

K2500 Gyomorfekély heveny vérzéssel

K2520 Gyomorfekély heveny vérzéssel és átfüródással

K2540 Gyomorfekély idült vagy k.m.n. vérzéssel

K2600 Nyombélfekély heveny vérzéssel

K2640 Nyombélfekély idült vagy k.m.n. vérzéssel

K2660 Nyombélfekély idült vagy k.m.n. vérzéssel és átfüródással

- K2700 Pepticus fekély k.m.n. helyen, heveny vérzéssel
- K2740 Pepticus fekély k.m.n. helyen, idült vagy k.m.n. vérzéssel
- K2800 Gastrojejunalis fekély heveny vérzéssel
- K2840 Gastrojejunalis fekély idült vagy k.m.n. vérzéssel
- K2900 Heveny vérzéssel gastritis
- K6250 Végbélnyílás- és végbélvérzés
- K9200 Vérhányás
- K9210 Vérszékelés
- K9220 Gastrointestinalis vérzés k.m.n.

ÉS VÉRKÉSZÍTMÉNYEK

- 64076 Trombocita koncentrátum, zárt rendszerben, poolozott, 1E teljes vérből
- 64125 Vörösvérsejt koncentrátum zárt rendszerben mosott, fiziológiás sóban vagy adenin tartalmú oldatban reszuszpendált
- 66150 Trombocita koncentrátum, 1E teljes vérből, saját plazmában reszuszpendált
- 66290 Vörösvérsejt koncentrátum határréteg szegény, reszuszpendált
- 66336 Plazma friss, fagyasztott, sejtszegény
- 66337 Trombocita koncentrátum, zárt rendszerben, poolozott, közegcserélt 1E teljes vérből
- 66338 Trombocita koncentrátum, 1E gépi aferezisből, saját plazmában
- 66339 Trombocita koncentrátum, 1E gépi aferezisből, közegcserélt
- 66343 Vörösvérsejt koncentrátum, zárt rendszerben, szűrt és mosott kb. 50 ml, adenin tartalmú oldatban, reszuszpendált
- 66344 Vörösvérsejt koncentrátum, zárt rendszerben, szűrt, kb. 50 ml, adenin tartalmú oldatban, reszuszpendált
- 66346 Plazma friss, fagyasztott, sejtszegény, kb. 50 ml
- 66347 Trombocita koncentrátum, zárt rendszerben, poolozott, szűrt, 1 E teljes vérből
- 66348 Vörösvérsejt koncentrátum, 1 E gépi aferezis, adenin tartalmú oldatban reszuszpendált

- 66350 Trombocita koncentrátum, zárt rendszerben, poolozott, szűrt, közegcserélt 2 E teljes vérből
- 66351 Trombocita koncentrátum, zárt rendszerben, poolozott, szűrt, közegcserélt 4 E teljes vérből
- 66352 Trombocita koncentrátum, zárt rendszerben, poolozott, közegcserélt, 4 E teljes vérből
- 66353 Trombocita koncentrátum, 5 E, gépi aferezisből, saját plazmában
- 66354 Trombocita koncentrátum, 10 E, gépi aferezisből, saját plazmában
- 66355 Trombocita koncentrátum, 5 E, gépi aferezisből, közegcserélt
- 66356 Trombocita koncentrátum, 10 E, gépi aferezisből, közegcserélt
- 66357 Trombocita koncentrátum, fagyasztott, felolvasztott, szűrt, közegcserélt 10 E, gépi aferezisből -80 °C
- 66988 Plazma friss, fagyasztott
- 66992 Vörösvérsejt koncentrátum, zárt rendszerben, szűrt, mosott fiziológiás sóban vagy adenin tartalmú oldatban reszuszpendált
- 66993 Vörösvérsejt koncentrátum, fagyasztott, -196 °C, felolvasztott
- 69401 Trombocita koncentrátum, zárt rendszerben, poolozott, szűrt, közegcserélt 1E teljes vérből
- 69403 Trombocita koncentrátum, fagyasztott, felolvasztott, szűrt, közegcserélt, 1E gépi aferezisből, -80 °C
- 69971 Vörösvérsejt koncentrátum, szűrt, fagyasztott, -196 °C
- 69972 Vörösvérsejt koncentrátum, zárt rendszerben, szűrt, adenin tartalmú oldatban reszuszpendált

ÉS BEAVATKOZÁSOK

- 88135 Transzfúzió során végzett tevékenység

ÉS BEAVATKOZÁSOK

- 16330 Gastroscopia
- 16410 Colonoscopia

****** 06 290D *Endoszkópiával igazolt gastrointestinalis vérzés, több mint 2E transzfúzióval endoszkópos vérzéscsillapítással (injektálás)***

BETEGSÉGEK

- I8500 Nyelőcső varicositas vérzéssel
- K2260 Gastrooesophagealis laceratiós haemorrhagiás syndroma
- K2500 Gyomorfekély heveny vérzéssel
- K2600 Nyombélfekély heveny vérzéssel
- K2800 Gastrojejunalis fekély heveny vérzéssel

ÉS VÉRKÉSZÍTMÉNYEK

- 64076 Trombocita koncentrátum, zárt rendszerben, poolozott, 1E teljes vérből
- 64125 Vörösvérsejt koncentrátum zárt rendszerben mosott, fiziológiás sóban vagy adenin tartalmú oldatban reszuszpendált
- 66150 Trombocita koncentrátum, 1E teljes vérből, saját plazmában reszuszpendált
- 66290 Vörösvérsejt koncentrátum határréteg szegény, reszuszpendált
- 66336 Plazma friss, fagyasztott, sejtszegény
- 66337 Trombocita koncentrátum, zárt rendszerben, poolozott, közegcserélt 1E teljes vérből
- 66338 Trombocita koncentrátum, 1E gépi aferezisből, saját plazmában
- 66339 Trombocita koncentrátum, 1E gépi aferezisből, közegcserélt
- 66343 Vörösvérsejt koncentrátum, zárt rendszerben, szűrt és mosott kb. 50 ml, adenin tartalmú oldatban, reszuszpendált
- 66344 Vörösvérsejt koncentrátum, zárt rendszerben, szűrt, kb. 50 ml, adenin tartalmú oldatban, reszuszpendált
- 66346 Plazma friss, fagyasztott, sejtszegény, kb. 50 ml
- 66347 Trombocita koncentrátum, zárt rendszerben, poolozott, szűrt, 1 E teljes vérből
- 66348 Vörösvérsejt koncentrátum, 1 E gépi aferezis, adenin tartalmú oldatban reszuszpendált
- 66350 Trombocita koncentrátum, zárt rendszerben, poolozott, szűrt, közegcserélt 2 E teljes vérből
- 66351 Trombocita koncentrátum, zárt rendszerben, poolozott, szűrt, közegcserélt 4 E teljes vérből

- 66352 Trombocita koncentrátum, zárt rendszerben, poolozott, közegcserélt, 4 E teljes vérből
- 66353 Trombocita koncentrátum, 5 E, gépi aferezisből, saját plazmában
- 66354 Trombocita koncentrátum, 10 E, gépi aferezisből, saját plazmában
- 66355 Trombocita koncentrátum, 5 E, gépi aferezisből, közegcserélt
- 66356 Trombocita koncentrátum, 10 E, gépi aferezisből, közegcserélt
- 66357 Trombocita koncentrátum, fagyasztott, felolvasztott, szűrt, közegcserélt 10 E, gépi aferezisből -80 °C
- 66988 Plazma friss, fagyasztott
- 66992 Vörösvérsejt koncentrátum, zárt rendszerben, szűrt, mosott fiziológiás sóban vagy adenin tartalmú oldatban reszuszpendált
- 66993 Vörösvérsejt koncentrátum, fagyasztott, -196 °C, felolvasztott
- 69401 Trombocita koncentrátum, zárt rendszerben, poolozott, szűrt, közegcserélt 1E teljes vérből
- 69403 Trombocita koncentrátum, fagyasztott, felolvasztott, szűrt, közegcserélt, 1E gépi aferezisből, -80 °C
- 69971 Vörösvérsejt koncentrátum, szűrt, fagyasztott, -196 °C
- 69972 Vörösvérsejt koncentrátum, zárt rendszerben, szűrt, adenin tartalmú oldatban reszuszpendált

ÉS BEAVATKOZÁSOK

- 88135 Transzfúzió során végzett tevékenység

ÉS BEAVATKOZÁSOK

- 1630F Endoszkópos vérzéscsillapítás injektálással
- 1630G Endoszkópos vérzéscsillapítás injektálással és termokoagulációval

****** 06 290E *Endoszkópiával igazolt gastrointestinalis vérzés, több mint 2E transzfúzióval endoszkópos vérzéscsillapítással (kivéve injektálás)***

BETEGSÉGEK

- I8500 Nyelőcső varicositas vérzéssel
- K2260 Gastrooesophagealis laceratiós haemorrhagiás syndroma

- K2500 Gyomorfekély heveny vérzéssel
- K2600 Nyombélfekély heveny vérzéssel
- K2800 Gastrojejunalis fekély heveny vérzéssel

ÉS VÉRKÉSZÍTMÉNYEK

- 64076 Trombocita koncentrátum, zárt rendszerben, poolozott, 1E teljes vérből
- 64125 Vörösvérsejt koncentrátum zárt rendszerben mosott, fiziológias sóban vagy adenin tartalmú oldatban reszuszpendált
- 66150 Trombocita koncentrátum, 1E teljes vérből, saját plazmában reszuszpendált
- 66290 Vörösvérsejt koncentrátum határreteg szegény, reszuszpendált
- 66336 Plazma friss, fagyasztott, sejtszegény
- 66337 Trombocita koncentrátum, zárt rendszerben, poolozott, közegcserélt 1E teljes vérből
- 66338 Trombocita koncentrátum, 1E gépi aferezisből, saját plazmában
- 66339 Trombocita koncentrátum, 1E gépi aferezisből, közegcserélt
- 66343 Vörösvérsejt koncentrátum, zárt rendszerben, szűrt és mosott kb. 50 ml, adenin tartalmú oldatban, reszuszpendált
- 66344 Vörösvérsejt koncentrátum, zárt rendszerben, szűrt, kb. 50 ml, adenin tartalmú oldatban, reszuszpendált
- 66346 Plazma friss, fagyasztott, sejtszegény, kb. 50 ml
- 66347 Trombocita koncentrátum, zárt rendszerben, poolozott, szűrt, 1 E teljes vérből
- 66348 Vörösvérsejt koncentrátum, 1 E gépi aferezis, adenin tartalmú oldatban reszuszpendált
- 66350 Trombocita koncentrátum, zárt rendszerben, poolozott, szűrt, közegcserélt 2 E teljes vérből
- 66351 Trombocita koncentrátum, zárt rendszerben, poolozott, szűrt, közegcserélt 4 E teljes vérből
- 66352 Trombocita koncentrátum, zárt rendszerben, poolozott, közegcserélt, 4 E teljes vérből
- 66353 Trombocita koncentrátum, 5 E, gépi aferezisből, saját plazmában
- 66354 Trombocita koncentrátum, 10 E, gépi aferezisből, saját plazmában

- 66355 Trombocita koncentrátum, 5 E, gépi aferezisből, közegcserélt
- 66356 Trombocita koncentrátum, 10 E, gépi aferezisből, közegcserélt
- 66357 Trombocita koncentrátum, fagyasztott, felolvasztott, szűrt, közegcserélt 10 E, gépi aferezisből -80 °C
- 66988 Plazma friss, fagyasztott
- 66992 Vörösvérsejt koncentrátum, zárt rendszerben, szűrt, mosott fiziológiás sóban vagy adenin tartalmú oldatban reszuszpendált
- 66993 Vörösvérsejt koncentrátum, fagyasztott, -196 °C, felolvasztott
- 69401 Trombocita koncentrátum, zárt rendszerben, poolozott, szűrt, közegcserélt 1E teljes vérből
- 69403 Trombocita koncentrátum, fagyasztott, felolvasztott, szűrt, közegcserélt, 1E gépi aferezisből, -80 °C
- 69971 Vörösvérsejt koncentrátum, szűrt, fagyasztott, -196 °C
- 69972 Vörösvérsejt koncentrátum, zárt rendszerben, szűrt, adenin tartalmú oldatban reszuszpendált

ÉS BEAVATKOZÁSOK

- 88135 Transzfúzió során végzett tevékenység

ÉS BEAVATKOZÁSOK

- 1630H Endoszkópos vérzéscsillapítás hemoklippel
- 1630J Endoszkópos vérzéscsillapítás ligatios gyűrűvel
- 1630K Endoszkópos vérzéscsillapítás argon plasmával vagy laeser coagulationnal
- 1630L Endoszkópos vérzéscsillapítás fibrinragasztóval

5. Az R3. 2. melléklet „**** 07 3420 *Hasnyálmirigy, máj közepes műtétei*” megjelölésű része helyébe a következő rendelkezés lép:

„**** 07 3420 *Hasnyálmirigy, máj közepes műtétei*

BETEGSÉGEK

A főcsoportba tartozó bármely betegség

ÉS BEAVATKOZÁSOK

1640B Endoszkópos UH pancreas pseudocystostomia
50790 Endokrin szövet autotransplantacioja
55001 Oncotomia hepatis
55016 Res.hepatis pro transplantatione
55051 Sutura hepatis
55090 Anastomosis hepato - enteralis sec. Kasai
55091 Anastomosis hepato - enteralis
55092 Marsupialisatio cystae hepatis
55098 Marsupialisatio cystae hep. laparoscopica
55200 Pancreatotomia
55201 Peripancreaticus öblítő drainage
55202 Pancreas oncotomia
55203 Pancreas necrectomia
55210 Resectio pancreatis localis (circumscripta)
55213 Enucleatio laesionis pancreatis
55220 Marsupialisatio cystae pancreatis (externa)
55231 Pancreato-cysto-gastrostomia sec. Juras
55232 Pancreato-cysto-gastrostomia posterior
55233 Pancreato-cysto-duodenostomia
55234 Pancreato-cysto-duodenostomia interna
55235 Pancreato-cysto-jejunostomia
55236 Pancreato-fistulo-enterostomia
55237 Pancreato-cysto-duodenostomia interna - felfúrásos
55241 Res.pancreatis distalis sine anast. d. Wirs.
55248 Res. pancr. dist. laparoscopica

55249 Res. pancr. dist. laparosc. cum conversionem

55281 Pancreas sziget (sejt) transplantatio”

6. Az R3. 2. melléklet „**** 07 343E *Epeútműtétek*” megjelölésű része helyébe a következő rendelkezés lép:

„**** 07 343E *Epeútműtétek*

BETEGSÉGEK

A főcsoportba tartozó bármely betegség

ÉS BEAVATKOZÁSOK

1641B Endoszkópos UH Epeút drainage

55090 Anastomosis hepato - enteralis sec. Kasai

55091 Anastomosis hepato - enteralis

55100 Cholecystostomia

55102 Cholecysto-lithotomia

55113 Residualis epekő percutan eltávolítása

55122 Cholecysto-gastrostomia

55123 Cholecysto-enterostomia

55124 Choledocho-duodenostomia externa

55125 Choledocho-enterostomia

55130 Hepaticotomia

55133 Hepaticotomia+Kehr drainage

55140 Choledochotomia

55141 Choledochotomia + choledochus drain

55150 Excisio choledochi

55161 Reconstr. duct. hepatici seu choledochi c. implant.

55168 Choledochus-cysta eltávolítás, epeút reconstructio

55170 Endoprothesis choledochi eltávolítása

55183 Papillectomia papillae Vateri

55191 Sutura fistulae choledoch(hepato)-enteralis”

7. Az R3. 2. melléklet „****08 3760 *Speciális hát-, nyakműtétek*” megjelölésű része helyébe a következő rendelkezés lép:

„**** 08 3760 *Speciális hát-, nyakműtétek*

TESTTÁJÉKOT NEM MEGHATÁROZÓ BETEGSÉGEK "A"

A kódlistát ld. kiemelve a főcsoport elején!

BETEGSÉGEK "B"

C4120 Gerinc rosszindulatú daganata

M4300 Spondylolysis

M4310 Spondylolisthesis

M4330 Recidiv atlantoaxialis subluxatio myelopathiával

M4340 Egyéb recidiv atlantoaxialis subluxatio

M4700 Arteria spinalis anterior és vertebralis compressió syndroma (G99.2*)

M4710 Egyéb spondylosis myelopathiával

M4720 Egyéb spondylosis radiculopathiával

M4800 Gerinccsatorna szűkület

M4810 Spondylosis hyperostotica [Forestier]

M4820 A processus spinosusok összeérése (kissing spine)

M4830 Traumás spondylopathia

M4840 A csigolyák fáradásos törése

M4850 Csigolya összeroppanás, m.n.o.

M5000 Nyaki porckorong rendellenesség myelopathiával (G99.2*)

M5010 Nyaki porckorong rendellenesség radiculopathiával

M5020 Egyéb nyaki porckorong dislocatio

M5100 Lumbalis és más intervertebralis discus rendell. myelopathiával

- M5110 Lumbalis és más intervertebrális discus rendell. radiculopathiával
- M5120 Egyéb meghatározott intervertebrális discus dislocatio
- M8000 Postmenopausalis osteoporosis pathológiás töréssel
- M8080 Egyéb osteoporosis pathológiás töréssel
- M9610 Postlaminectomiás syndroma, k.m.n.
- M9630 Postlaminectomiás kyphosis
- M9640 Műtét utáni lordosis
- M9910 Komplex subluxatio (csigolya)
- M9920 A gerinccsatorna subluxatio okozta szűkülete
- M9930 A gerinccsatorna csontos szűkülete
- M9940 A gerinccsatorna kötőszövetes szűkülete
- M9950 A gerinccsatorna intervertebrális discus-okozta szűkülete
- M9960 Az intervertebrális foramenek csontos és subluxatiós szűkülete
- M9970 Az intervertebrális foramenek kötőszövetes és discus okozta szűkülete
- S1200 Az első nyakcsigolya törése
- S1210 A második nyakcsigolya törése
- S1220 Egyéb megnevezett nyakcsigolya törése
- S1270 A nyaki gerinc többszörös törése
- S1280 A nyak egyéb részeinek törése
- S1290 A nyak k.m.n. részének törése
- S1300 A nyaki porckorong traumás sérülése
- S1310 A nyaki csigolya ficama
- S1320 A nyak egyéb és k.m.n. részeinek ficama
- S1330 A nyak többszörös ficama
- S2200 Hátcsigolya törése

- S2210 A háti csigolyák többszörös törése
- S2300 A háti porckorong traumás sérülése
- S2310 Háti csigolya ficama
- S3200 Az ágyéki csigolya törése
- S3201 Az ágyéki csigolyatest törése
- S3202 Az ágyéki csigolyaív törése
- S3210 A keresztcsont törése
- S3220 A farokcsont törése
- S3270 Az ágyéki csigolyák és medence többszörös törése
- S3280 Az ágyéki csigolyák és medence egyéb és k.m.n. részeinek törése
- S3300 Az ágyéki csigolya porckorongjának traumás repedése
- S3310 Az ágyéki csigolya ficama
- S3320 A sacroiliacalis és sacrococcygealis ízület ficama

BEAVATKOZÁSOK "D"

- 50291 Transoralis dens resectio
- 58032 Dissectomia thor., costo-transversect.s.facetectomia
- 58106 Transthor. csigolyatest res. + graft + fémrögzítés
- 58108 Lumb.retrop. feltárás csitest.tu.res.+fixatio
- 5812A Craniospinalis gerinc-stabilizáció
- 5812B 3 vagy 4 csigolyát érintő gerinc-stabilizáció
- 5812C Gerinc-stabilizáció, tumor protézis beültetésével
- 5812D Kombinált mellső-hátsó gerinc-stabilizáció
- 5812E Lumbopelvicus gerinc-stabilizáció

("A" DIAGN. ÉS "D" BEAV.) VAGY ("B" DIAGN. ÉS "D" BEAV.)"

8. Az R3. 2. melléklet „***08 3760 *Speciális hát-, nyakműtétek*” megjelölésű részét követően a következő rendelkezésekkel egészül ki:

„** 08 3762 4 csigolyát meghaladó gerinc-stabilizáló műtétek, intenzív osztályos ápolással**

BETEGSÉGEK „A”

- C4120 Gerinc rosszindulatú daganata
- C4140 Medencecsontok, keresztcsont és farokcsont rosszindulatú daganata
- C7950 A csontok és csontvelő másodlagos rosszindulatú daganata
- D1660 Gerinc jóindulatú daganata
- D1680 Medencecsontok, keresztcsont és farkcsont jóindulatú daganata
- D4802 Medencecsontok, keresztcsont, farkcsont bizonytalan és ismeretlen viselkedésű daganata
- D4803 Gerinc bizonytalan és ismeretlen viselkedésű daganata
- M0810 Fiatalkori spondylitis ankylopoetica
- M4010 Egyéb másodlagos kyphosis
- M4040 Egyéb lordosis
- M4120 Egyéb idiopathiás scoliosis
- M4150 Egyéb másodlagos scoliosisok
- M4180 A scoliosis egyéb formái
- M4200 A gerinc juvenilis osteochondrosisa
- M4210 A gerinc felnőttkori osteochondrosisa
- M4290 A gerinc osteochondrosisa, k.m.n.
- M4310 Spondylolisthesis
- M45H0 Spondylitis ankylopoetica
- M4620 A csigolya osteomyelitise
- M4630 A csigolyaközi porckorong (gennyes) fertőzése
- M4640 Csigolyaközi porckorong-gyulladás, k.m.n.
- M4710 Egyéb spondylosis myelopathiával

- M4720 Egyéb spondylosis radiculopathiával
- M4800 Gerinccsatorna szűkület
- M4840 A csigolyák fáradásos törése
- M4850 Csigolya összeroppanás, m.n.o.
- M5000 Nyaki porckorong rendellenesség myelopathiával (G99.2*)
- M5010 Nyaki porckorong rendellenesség radiculopathiával
- M5030 Egyéb, nyaki porckorong degeneratio
- M5100 Lumbalis és más intervertebrális discus rendell. myelopathiával
- M5110 Lumbalis és más intervertebrális discus rendell. radiculopathiával
- M5130 Egyéb meghatározott intervertebrális discus degeneratio
- M5320 Gerinc instabilitás
- M8080 Egyéb osteoporosis pathológiás töréssel
- M8090 Nem meghatározott osteoporosis pathológiás töréssel, k.m.n.
- M9530 A nyak szerzett deformitása
- M9600 Álizület fúzió vagy arthrodesis után
- M9610 Postlaminectomiás syndroma, k.m.n.
- M9630 Postlaminectomiás kyphosis
- M9640 Műtét utáni lordosis
- M9910 Komplex subluxatio (csigolya)
- M9930 A gerinccsatorna csontos szűkülete
- M9940 A gerinccsatorna kötőszövetes szűkülete
- M9960 Az intervertebrális foramenek csontos és subluxatiós szűkülete
- M9970 Az intervertebrális foramenek kötőszövetes és discus okozta szűkülete
- S1200 Az első nyakcsigolya törése
- S1210 A második nyakcsigolya törése

- S1220 Egyéb megnevezett nyakcsigolya törése
- S1270 A nyaki gerinc többszörös törése
- S1300 A nyaki porckorong traumás sérülése
- S1310 A nyaki csigolya ficama
- S2200 Hátszigolya törése
- S2210 A háti csigolyák többszörös törése
- S3200 Az ágyéki csigolya törése
- S3210 A keresztcsont törése
- S3270 Az ágyéki csigolyák és medence többszörös törése

ÉS BEAVATKOZÁSOK „B”

- 5812P 4 csigolyát meghaladó gerinc stabilizáció

INTENZÍV IGAZOLÓ ELJÁRÁSOK "C"

- 87120 Intermittáló pozitív nyomású gépi lélegeztetés, endotracheális intubációval (ellátási napban)
- 87121 Intermittáló pozitív nyomású gépi lélegeztetés, JET technikával (ellátási napban)
- 87122 Nasalis CPAP (folyamatos poz. légúti nyomással végzett) lélegeztetés gyerekeknél (ellátási napban)
- 87126 Intermittáló pozitív nyomású lélegeztetés speciális arcmaszkon keresztül (Kivéve egyszerű CPAP)
- 89222 Folyamatos O2 saturatio mérés a v.juguláris int.bulbusában v. az a. pulmonalisban
- 89223 Folyamatos invazív centrális vénás nyomásmérés
- 89444 Folyamatos invazív artériás nyomásmérés
- 89445 Folyamatos invazív nyomásmérés az artéria pulmonalisban Schwan-Ganz katéterrel
- 89446 Cardiac output folyamatos invazív monitorizálása

BETEGSÉGEK „A” ÉS "B" BEAV. ÉS ("C" INT. IGAZ. ELJ. LEGALÁBB 2 NAPIG)

****** 08 3763 *Kiterjesztett gerinc-stabilizáció műtétek, intenzív osztályos ápolással***

BETEGSÉGEK „A”

C4120 Gerinc rosszindulatú daganata

C4140 Medencecsontok, keresztcsont és farokcsont rosszindulatú daganata

C7950 A csontok és csontvelő másodlagos rosszindulatú daganata

D1660 Gerinc jóindulatú daganata

D1680 Medencecsontok, keresztcsont és farkcsont jóindulatú daganata

D4802 Medencecsontok, keresztcsont, farkcsont bizonytalan és ismeretlen viselkedésű daganata

D4803 Gerinc bizonytalan és ismeretlen viselkedésű daganata

M0810 Fiatalkori spondylitis ankylopoetica

M4010 Egyéb másodlagos kyphosis

M4040 Egyéb lordosis

M4120 Egyéb idiopathiás scoliosis

M4150 Egyéb másodlagos scoliosisok

M4180 A scoliosis egyéb formái

M4200 A gerinc juvenilis osteochondrosisa

M4210 A gerinc felnőttkori osteochondrosisa

M4290 A gerinc osteochondrosisa, k.m.n.

M4310 Spondylolisthesis

M45H0 Spondylitis ankylopoetica

M4620 A csigolya osteomyelitise

M4630 A csigolyaközi porckorong (gennyes) fertőzése

M4640 Csigolyaközi porckorong-gyulladás, k.m.n.

M4710 Egyéb spondylosis myelopathiával

M4720 Egyéb spondylosis radiculopathiával

M4800 Gerinccsatorna szűkület

M4840 A csigolyák fáradásos törése

- M4850 Csigolya összeroppanás, m.n.o.
- M5000 Nyaki porckorong rendellenesség myelopathiával (G99.2*)
- M5010 Nyaki porckorong rendellenesség radiculopathiával
- M5030 Egyéb, nyaki porckorong degeneratio
- M5100 Lumbalis és más intervertebrális discus rendell. myelopathiával
- M5110 Lumbalis és más intervertebrális discus rendell. radiculopathiával
- M5130 Egyéb meghatározott intervertebrális discus degeneratio
- M5320 Gerinc instabilitás
- M8080 Egyéb osteoporosis pathológiás töréssel
- M8090 Nem meghatározott osteoporosis pathológiás töréssel, k.m.n.
- M9530 A nyak szerzett deformitása
- M9600 Álizület fúzió vagy arthrodesis után
- M9610 Postlaminectomiás syndroma, k.m.n.
- M9630 Postlaminectomiás kyphosis
- M9640 Műtét utáni lordosis
- M9910 Komplex subluxatio (csigolya)
- M9930 A gerinccsatorna csontos szűkülete
- M9940 A gerinccsatorna kötőszövetes szűkülete
- M9960 Az intervertebrális foramenek csontos és subluxatiós szűkülete
- M9970 Az intervertebrális foramenek kötőszövetes és discus okozta szűkülete
- S1200 Az első nyakcsigolya törése
- S1210 A második nyakcsigolya törése
- S1220 Egyéb megnevezett nyakcsigolya törése
- S1270 A nyaki gerinc többszörös törése
- S1300 A nyaki porckorong traumás sérülése

- S1310 A nyaki csigolya ficama
- S2200 Hátcsigolya törése
- S2210 A háti csigolyák többszörös törése
- S3200 Az ágyéki csigolya törése
- S3210 A keresztcsont törése
- S3270 Az ágyéki csigolyák és medence többszörös törése

ÉS BEAVATKOZÁSOK „B”

5812R Gerinc-stabilizáció hátulsó Smith-Petersen vagy pedicularis substractios osteotomiával

5812S Thoraco-lumbo-sacralis gerinc-stabilizáció

INTENZÍV IGAZOLÓ ELJÁRÁSOK "C"

- 87120 Intermittáló pozitív nyomású gépi lélegeztetés, endotracheális intubációval (ellátási napban)
- 87121 Intermittáló pozitív nyomású gépi lélegeztetés, JET technikával (ellátási napban)
- 87122 Nasalis CPAP (folyamatos poz. légúti nyomással végzett) lélegeztetés gyerekeknél (ellátási napban)
- 87126 Intermittáló pozitív nyomású lélegeztetés speciális arcmaszkon keresztül (Kivéve egyszerű CPAP)
- 89222 Folyamatos O2 saturatio mérés a v.juguláris int.bulbusában v. az a. pulmonalisban
- 89223 Folyamatos invazív centrális vénás nyomásmérés
- 89444 Folyamatos invazív artériás nyomásmérés
- 89445 Folyamatos invazív nyomásmérés az artéria pulmonalisban Swan-Ganz katéterrel
- 89446 Cardiac output folyamatos invazív monitorizálása

BETEGSÉGEK „A” ÉS "B" BEAV. ÉS ("C" INT. IGAZ. ELJ. LEGALÁBB 3 NAPIG)”

9. Az R3. 2. melléklet „**** 17 770C *Lymphoma, nem akut leukémia, legalább 14E szűrt vagy besugárzott vérkészítmény adásával*” megjelölésű része helyébe a következő rendelkezés lép:

„**** 17 770C *Lymphoma, nem akut leukémia, legalább 14E szűrt vagy besugárzott vérkészítmény adásával*

BETEGSÉGEK "A"

- C2610 Lép rosszindulatú daganata
- C7700 A fej, az arc és a nyak nyirokcsomóinak rosszindulatú daganata
- C7710 Intrathoracalis nyirokcsomók rosszindulatú daganata
- C7730 A hónalj és a felső végtag nyirokcsomóinak rosszindulatú daganata
- C7740 A lágyék és az alsó végtag nyirokcsomóinak rosszindulatú daganata
- C7750 Medencei nyirokcsomók rosszindulatú daganata
- C7780 Több régió nyirokcsomóinak rosszindulatú daganata
- C7790 Nyirokcsomó rosszindulatú daganata, k.m.n.
- C8100 Hodgkin kór, nyiroksejt túlsúly
- C8110 Hodgkin kór, nodularis sclerosis
- C8120 Hodgkin kór, kevert sejteség
- C8130 Hodgkin kór, nyiroksejtes kimerülés
- C8170 Hodgkin-kór egyéb formája
- C8190 Hodgkin kór, k.m.n.
- C8200 Non-Hodgkin lymphoma, osztódó kis sejtes, follicularis
- C8210 Non-Hodgkin lymphoma, kevert hasított kis és nagysejtes, follicularis
- C8220 Non-Hodgkin lymphoma, nagysejtes, follicularis
- C8270 A follicularis non-Hodgkin lymphoma egyéb típusai
- C8290 Follicularis non-Hodgkin lymphoma, k.m.n.
- C8300 Non-Hodgkin lymphoma, kis-sejtes (diffúz)
- C8310 Non-Hodgkin lymphoma, hasított kis-sejtes (diffúz)
- C8320 Non-Hodgkin lymphoma, kevert kis és óriás sejtes (diffúz)
- C8330 Non-Hodgkin lymphoma, nagy sejtes (diffúz)
- C8340 Non-Hodgkin lymphoma, immunoblastos (diffúz)

- C8350 Non-Hodgkin lymphoma, lymphoblastos (diffúz)
- C8360 Non-Hodgkin lymphoma, differenciálatlan (diffúz)
- C8370 Burkitt-lymphoma
- C8380 A diffúz non-Hodgkin lymphoma egyéb típusai
- C8390 Diffúz non-Hodgkin lymphoma, k.m.n.
- C8400 Mycosis fungoides
- C8410 Sézary-kór
- C8420 T-zónás lymphoma
- C8430 Lymphoepithelialis lymphoma
- C8440 Perifériás T-sejtes lymphoma
- C8450 Egyéb és meghatározatlan T-sejtes lymphomák
- C8500 Lymphosarcoma
- C8510 B-sejtes lymphoma, k.m.n.
- C8570 A non-Hodgkin lymphoma egyéb meghatározott típusai
- C8590 Non-Hodgkin lymphoma k.m.n.
- C8800 Waldenström macroglobulinaemia
- C8810 Alfa nehézlánc-betegség
- C8820 Gamma nehézlánc-betegség
- C8830 Immunoproliferatív vékonybél betegség
- C8870 Egyéb rosszindulatú Immunoproliferatív betegségek
- C8890 Rosszindulatú Immunoproliferatív betegség k.m.n.
- C9000 Myeloma multiplex
- C9010 Plasmasejtes leukaemia
- C9020 Plasmocytoma, extramedullaris
- C9110 Krónikus lymphocytás leukaemia

- C9120 Szubakut lymphocytás leukaemia
- C9130 Prolymphocytás leukaemia
- C9140 Szőrös-sejtes leukaemia
- C9170 Egyéb lymphoid leukaemia
- C9190 Lymphoid leukaemia, k.m.n.
- C9210 Krónikus myeloid leukaemia
- C9220 Szubakut myeloid leukaemia
- C9230 Myeloid sarcoma
- C9270 Egyéb myeloid leukaemia
- C9290 Myeloid leukaemia k.m.n.
- C9310 Krónikus monocytás leukaemia
- C9320 Szubakut monocytás leukaemia
- C9370 Egyéb monocytás leukaemia
- C9390 Monocytás leukaemia, k.m.n.
- C9410 Krónikus erythraemia
- C9430 Hízósejtes leukaemia
- C9470 Egyéb meghatározott leukaemiák
- C9510 Meghatározatlan sejttípusú krónikus leukaemia
- C9520 Meghatározatlan sejttípusú szubakut leukaemia
- C9570 Egyéb meghatározatlan sejttípusú leukaemia
- C9590 Leukaemia, k.m.n.
- C9610 Malignus histiocytosis
- C9620 Malignus hízósejtes daganat
- C9630 Valódi histiocytás lymphoma
- C9670 A nyirok és vérképző szövetek egyéb meghatározott rosszind. daganata

- C9690 A nyirok és vérképző szövetek rosszindulatú daganata, k.m.n.
- D45H0 Polycythaemia vera
- D4630 Refractaer anaemia blast-túlsúllyal, transformatióval
- D4670 Egyéb myelodysplasiás syndromák
- D4690 Myelodysplasiás syndroma, k.m.n.
- D4700 Bizonytalan természetű histiocytás és hízósejtes daganatok
- D4720 Monoclonalis gammopathia
- D7210 Eosinophilia
- D7500 Familiaris erythrocytosis
- D7520 Essentialis thrombocytosis

VÉRKÉSZÍTMÉNYEK "B"

- 66338 Trombocita koncentrátum, 1E gépi aferezisből, saját plazmában
- 66339 Trombocita koncentrátum, 1E gépi aferezisből, közegcserélt
- 66343 Vörösvérsejt koncentrátum, zárt rendszerben, szűrt és mosott kb. 50 ml, adenin tartalmú oldatban, reszuszpendált
- 66344 Vörösvérsejt koncentrátum, zárt rendszerben, szűrt, kb. 50 ml, adenin tartalmú oldatban, reszuszpendált
- 66347 Trombocita koncentrátum, zárt rendszerben, poolozott, szűrt, 1 E teljes vérből
- 66348 Vörösvérsejt koncentrátum, 1 E gépi aferezis, adenin tartalmú oldatban reszuszpendált
- 66350 Trombocita koncentrátum, zárt rendszerben, poolozott, szűrt, közegcserélt 2 E teljes vérből
- 66351 Trombocita koncentrátum, zárt rendszerben, poolozott, szűrt, közegcserélt 4 E teljes vérből
- 66353 Trombocita koncentrátum, 5 E, gépi aferezisből, saját plazmában
- 66354 Trombocita koncentrátum, 10 E, gépi aferezisből, saját plazmában
- 66355 Trombocita koncentrátum, 5 E, gépi aferezisből, közegcserélt
- 66356 Trombocita koncentrátum, 10 E, gépi aferezisből, közegcserélt

- 66357 Trombocita koncentrátum, fagyasztott, felolvasztott, szűrt, közegcserélt 10 E, gépi aferezisből -80 °C
- 66992 Vörösvérsejt koncentrátum, zárt rendszerben, szűrt, mosott fiziológiás sóban vagy adenin tartalmú oldatban reszuszpendált
- 69401 Trombocita koncentrátum, zárt rendszerben, poolozott, szűrt, közegcserélt 1E teljes vérből
- 69403 Trombocita koncentrátum, fagyasztott, felolvasztott, szűrt, közegcserélt, 1E gépi aferezisből, -80 °C
- 69971 Vörösvérsejt koncentrátum, szűrt, fagyasztott, -196 °C
- 69972 Vörösvérsejt koncentrátum, zárt rendszerben, szűrt, adenin tartalmú oldatban reszuszpendált

VÉRKÉSZÍTMÉNYEK "C"

- 64076 Trombocita koncentrátum, zárt rendszerben, poolozott, 1E teljes vérből
- 64125 Vörösvérsejt koncentrátum zárt rendszerben mosott, fiziológiás sóban vagy adenin tartalmú oldatban reszuszpendált
- 66150 Trombocita koncentrátum, 1E teljes vérből, saját plazmában reszuszpendált
- 66290 Vörösvérsejt koncentrátum határréteg szegény, reszuszpendált
- 66337 Trombocita koncentrátum, zárt rendszerben, poolozott, közegcserélt 1E teljes vérből
- 66352 Trombocita koncentrátum, zárt rendszerben, poolozott, közegcserélt, 4 E teljes vérből
- 66993 Vörösvérsejt koncentrátum, fagyasztott, -196 °C, felolvasztott

BEAVATKOZÁSOK "D"

- 98002 Kiegészítő pont besugárzott vér adásakor

BEAVATKOZÁSOK "E"

- 88135 Transzfúzió során végzett tevékenység

["A" DIAGN. ÉS ("B" VÉRK. VAGY {"C" VÉRK. ÉS "D" BEAV.}) ÉS "E" BEAV.] ÉS A VÉRKÉSZÍTMÉNYBŐL LEGALÁBB 14 EGYSÉG SZÜKSÉGES"

10. Az R3. 2. melléklet „**** 17 7720 *Akut leukémiák magas malignitással, kemoterápiával és legalább 25 E szűrt vagy besugárzott vérkészítmény adásával 18 év alatt*” megjelölésű része helyébe a következő rendelkezés lép:

„**** 17 7720 *Akut leukémiák magas malignitással, kemoterápiával és legalább 25 E szűrt vagy besugárzott vérkészítmény adásával 18 év alatt*

BETEGSÉGEK "A"

- C9102 Heveny lymphoblastos leukaemia, magas malignitás
- C9150 Felnőttkori T-sejtes leukaemia
- C9202 Akut myeloid leukaemia, magas malignitás
- C9242 Akut promyelocytás leukaemia, magas malignitás
- C9252 Akut myelomonocytás leukaemia, magas malignitás
- C9302 Akut monocytás leukaemia, magas malignitás
- C9402 Akut erythraemia és erythroleukaemia, magas malignitás
- C9422 Akut megakaryoblastos leukaemia, magas malignitás
- C9440 Akut panmyelosis
- C9450 Akut myelofibrosis
- C9502 Meghatározatlan sejttípusú akut leukaemia, magas malignitás

VÉRKÉSZÍTMÉNYEK "B"

- 66338 Trombocita koncentrátum, 1E gépi aferezisből, saját plazmában
- 66339 Trombocita koncentrátum, 1E gépi aferezisből, közegcserélt
- 66343 Vörösvérsejt koncentrátum, zárt rendszerben, szűrt és mosott kb. 50 ml, adenin tartalmú oldatban, reszuszpendált
- 66344 Vörösvérsejt koncentrátum, zárt rendszerben, szűrt, kb. 50 ml, adenin tartalmú oldatban, reszuszpendált
- 66347 Trombocita koncentrátum, zárt rendszerben, poolozott, szűrt, 1 E teljes vérből
- 66348 Vörösvérsejt koncentrátum, 1 E gépi aferezis, adenin tartalmú oldatban reszuszpendált
- 66350 Trombocita koncentrátum, zárt rendszerben, poolozott, szűrt, közegcserélt 2 E teljes vérből
- 66351 Trombocita koncentrátum, zárt rendszerben, poolozott, szűrt, közegcserélt 4 E teljes vérből

- 66353 Trombocita koncentrátum, 5 E, gépi aferezisből, saját plazmában
- 66354 Trombocita koncentrátum, 10 E, gépi aferezisből, saját plazmában
- 66355 Trombocita koncentrátum, 5 E, gépi aferezisből, közegcserélt
- 66356 Trombocita koncentrátum, 10 E, gépi aferezisből, közegcserélt
- 66357 Trombocita koncentrátum, fagyasztott, felolvasztott, szűrt, közegcserélt 10 E, gépi aferezisből -80 °C
- 66992 Vörösvérsejt koncentrátum, zárt rendszerben, szűrt, mosott fiziológiás sóban vagy adenin tartalmú oldatban reszuszpendált
- 69401 Trombocita koncentrátum, zárt rendszerben, poolozott, szűrt, közegcserélt 1E teljes vérből
- 69403 Trombocita koncentrátum, fagyasztott, felolvasztott, szűrt, közegcserélt, 1E gépi aferezisből, -80 °C
- 69971 Vörösvérsejt koncentrátum, szűrt, fagyasztott, -196 °C
- 69972 Vörösvérsejt koncentrátum, zárt rendszerben, szűrt, adenin tartalmú oldatban reszuszpendált

VÉRKÉSZÍTMÉNYEK "G"

- 64076 Trombocita koncentrátum, zárt rendszerben, poolozott, 1E teljes vérből
- 64125 Vörösvérsejt koncentrátum zárt rendszerben mosott, fiziológiás sóban vagy adenin tartalmú oldatban reszuszpendált
- 66150 Trombocita koncentrátum, 1E teljes vérből, saját plazmában reszuszpendált
- 66290 Vörösvérsejt koncentrátum határréteg szegény, reszuszpendált
- 66337 Trombocita koncentrátum, zárt rendszerben, poolozott, közegcserélt 1E teljes vérből
- 66352 Trombocita koncentrátum, zárt rendszerben, poolozott, közegcserélt, 4 E teljes vérből
- 66993 Vörösvérsejt koncentrátum, fagyasztott, -196 °C, felolvasztott

BEAVATKOZÁSOK "H"

- 98002 Kiegészítő pont besugárzott vér adásakor

BEAVATKOZÁSOK "F"

- 88135 Transzfúzió során végzett tevékenység

KEMOTERÁPIA I. "C"

A kódlistát ld. kiemelve a főcsoport elején!

KEMOTERÁPIA II. "D"

A kódlistát ld. kiemelve a főcsoport elején!

BEAVATKOZÁSOK "E"

59692 Cytostaticus szer i.v. polytherápia

59697 Nagy dózisú cytostatikus szer polytherápia

["A" DIAGN. ÉS ("B" VÉRK. VAGY {"G" VÉRK. ÉS "H" BEAV.}) ÉS "F" BEAV. ÉS ("C" KEMOT. VAGY "D" KEMOT. VAGY "E" BEAV.)] ÉS A VÉRKÉSZÍTMÉNYBŐL LEGALÁBB 25 EGYSÉG SZÜKSÉGES"

11. Az R3. 2. melléklet „**** 17 773A *Akut leukémiák nagy dózisú vagy standard kemoterápiával, 26E alatti szűrt vagy besugárzott vérkészítmény adásával 18 év felett*” megjelölésű része helyébe a következő rendelkezés lép:

„**** 17 773A *Akut leukémiák nagy dózisú vagy standard kemoterápiával, 26E alatti szűrt vagy besugárzott vérkészítmény adásával 18 év felett*

LEUKAEMIÁK "B"

A kódlistát ld. kiemelve a főcsoport elején!

BEAVATKOZÁSOK "C"

59692 Cytostaticus szer i.v. polytherápia

59697 Nagy dózisú cytostatikus szer polytherápia

KEMOTERÁPIA III. "E"

A kódlistát ld. kiemelve a főcsoport elején!

KEMOTERÁPIA IV. "F"

A kódlistát ld. kiemelve a főcsoport elején!

VÉRKÉSZÍTMÉNYEK "G"

66338 Trombocita koncentrátum, 1E gépi aferezisből, saját plazmában

66339 Trombocita koncentrátum, 1E gépi aferezisből, közegcserélt

66347 Trombocita koncentrátum, zárt rendszerben, poolozott, szűrt, 1 E teljes vérből

- 66348 Vörösvérsejt koncentrátum, 1 E gépi aferezis, adenin tartalmú oldatban reszuszendált
- 66350 Trombocita koncentrátum, zárt rendszerben, poolozott, szűrt, közegcserélt 2 E teljes vérből
- 66351 Trombocita koncentrátum, zárt rendszerben, poolozott, szűrt, közegcserélt 4 E teljes vérből
- 66353 Trombocita koncentrátum, 5 E, gépi aferezisből, saját plazmában
- 66354 Trombocita koncentrátum, 10 E, gépi aferezisből, saját plazmában
- 66355 Trombocita koncentrátum, 5 E, gépi aferezisből, közegcserélt
- 66356 Trombocita koncentrátum, 10 E, gépi aferezisből, közegcserélt
- 66357 Trombocita koncentrátum, fagyasztott, felolvasztott, szűrt, közegcserélt 10 E, gépi aferezisből -80 °C
- 66992 Vörösvérsejt koncentrátum, zárt rendszerben, szűrt, mosott fiziológiás sóban vagy adenin tartalmú oldatban reszuszendált
- 69401 Trombocita koncentrátum, zárt rendszerben, poolozott, szűrt, közegcserélt 1E teljes vérből
- 69403 Trombocita koncentrátum, fagyasztott, felolvasztott, szűrt, közegcserélt, 1E gépi aferezisből, -80 °C
- 69971 Vörösvérsejt koncentrátum, szűrt, fagyasztott, -196 °C
- 69972 Vörösvérsejt koncentrátum, zárt rendszerben, szűrt, adenin tartalmú oldatban reszuszendált

VÉRKÉSZÍTMÉNYEK "K"

- 64076 Trombocita koncentrátum, zárt rendszerben, poolozott, 1E teljes vérből
- 64125 Vörösvérsejt koncentrátum zárt rendszerben mosott, fiziológiás sóban vagy adenin tartalmú oldatban reszuszendált
- 66150 Trombocita koncentrátum, 1E teljes vérből, saját plazmában reszuszendált
- 66290 Vörösvérsejt koncentrátum határréteg szegény, reszuszendált
- 66337 Trombocita koncentrátum, zárt rendszerben, poolozott, közegcserélt 1E teljes vérből
- 66993 Vörösvérsejt koncentrátum, fagyasztott, -196 °C, felolvasztott
- 66352 Trombocita koncentrátum, zárt rendszerben, poolozott, közegcserélt, 4 E teljes vérből

BEAVATKOZÁSOK "L"

98002 Kiegészítő pont besugárzott vér adásakor

BEAVATKOZÁSOK "H"

88135 Transzfúzió során végzett tevékenység

["B" DIAGN. ÉS ("C" BEAV. VAGY "E" KEMOT. VAGY "F" KEMOT.) ÉS ("G" VÉRK. VAGY {"K" VÉRK. ÉS "L" BEAV.}) ÉS "H" BEAV.] ÉS A VÉRKÉSZÍTMÉNYBŐL LEGFELJEBB 25 EGYSÉG SZÜKSÉGES"

12. Az R3. 2. melléklet „**** 17 773E Akut leukémiák 26E alatti (de legalább 6E) szűrt vagy besugárzott vérkészítmény adásával” megjelölésű része helyébe a következő rendelkezés lép:

„**** 17 773E Akut leukémiák 26E alatti (de legalább 6E) szűrt vagy besugárzott vérkészítmény adásával

LEUKAEMIÁK "B"

A kódlistát ld. kiemelve a főcsoport elején!

VÉRKÉSZÍTMÉNYEK "G"

- 66338 Trombocita koncentrátum, 1E gépi aferezisből, saját plazmában
- 66339 Trombocita koncentrátum, 1E gépi aferezisből, közegcserélt
- 66343 Vörösvérsejt koncentrátum, zárt rendszerben, szűrt és mosott kb. 50 ml, adenin tartalmú oldatban, reszuszpendált
- 66344 Vörösvérsejt koncentrátum, zárt rendszerben, szűrt, kb. 50 ml, adenin tartalmú oldatban, reszuszpendált
- 66347 Trombocita koncentrátum, zárt rendszerben, poolozott, szűrt, 1 E teljes vérből
- 66348 Vörösvérsejt koncentrátum, 1 E gépi aferezis, adenin tartalmú oldatban reszuszpendált
- 66350 Trombocita koncentrátum, zárt rendszerben, poolozott, szűrt, közegcserélt 2 E teljes vérből
- 66351 Trombocita koncentrátum, zárt rendszerben, poolozott, szűrt, közegcserélt 4 E teljes vérből
- 66353 Trombocita koncentrátum, 5 E, gépi aferezisből, saját plazmában
- 66354 Trombocita koncentrátum, 10 E, gépi aferezisből, saját plazmában

- 66355 Trombocita koncentrátum, 5 E, gépi aferezisből, közegcserélt
- 66356 Trombocita koncentrátum, 10 E, gépi aferezisből, közegcserélt
- 66357 Trombocita koncentrátum, fagyasztott, felolvasztott, szűrt, közegcserélt 10 E, gépi aferezisből -80 °C
- 66992 Vörösvérsejt koncentrátum, zárt rendszerben, szűrt, mosott fiziológiás sóban vagy adenin tartalmú oldatban reszuszpendált
- 69401 Trombocita koncentrátum, zárt rendszerben, poolozott, szűrt, közegcserélt 1E teljes vérből
- 69403 Trombocita koncentrátum, fagyasztott, felolvasztott, szűrt, közegcserélt, 1E gépi aferezisből, -80 °C
- 69971 Vörösvérsejt koncentrátum, szűrt, fagyasztott, -196 °C
- 69972 Vörösvérsejt koncentrátum, zárt rendszerben, szűrt, adenin tartalmú oldatban reszuszpendált

VÉRKÉSZÍTMÉNYEK "C"

- 64076 Trombocita koncentrátum, zárt rendszerben, poolozott, 1E teljes vérből
- 64125 Vörösvérsejt koncentrátum zárt rendszerben mosott, fiziológiás sóban vagy adenin tartalmú oldatban reszuszpendált
- 66150 Trombocita koncentrátum, 1E teljes vérből, saját plazmában reszuszpendált
- 66290 Vörösvérsejt koncentrátum határréteg szegény, reszuszpendált
- 66337 Trombocita koncentrátum, zárt rendszerben, poolozott, közegcserélt 1E teljes vérből
- 66352 Trombocita koncentrátum, zárt rendszerben, poolozott, közegcserélt, 4 E teljes vérből
- 66993 Vörösvérsejt koncentrátum, fagyasztott, -196 °C, felolvasztott

BEAVATKOZÁSOK "D"

- 98002 Kiegészítő pont besugárzott vér adásakor

BEAVATKOZÁSOK "H"

- 88135 Transzfúzió során végzett tevékenység

["B" DIAGN. ÉS ("G" VÉRK. VAGY {"C" VÉRK. ÉS "D" BEAV.}) ÉS "H" BEAV.] ÉS A VÉRKÉSZÍTMÉNYBŐL LEGALÁBB 6-25 EGYSÉG SZÜKSÉGES"

13. Az R3. 2. melléklet „****08 487Z *A vázizomrendszer nagyobb műtétei (kivéve: protézis beültetések műtétei, felső és alsó végtagi replantációk) súlyos társult betegséggel*” megjelölésű része az „58118” megjelölésű sort követően a következő sorokkal egészül ki:

„5812A Craniospinalis gerinc-stabilizáció

5812B 3 vagy 4 csigolyát érintő gerinc-stabilizáció

5812C Gerinc-stabilizáció, tumor protézis beültetésével

5812D Kombinált mellső-hátsó gerinc-stabilizáció

5812E Lumbopelvicus gerinc-stabilizáció”

14. Az R3. 2. melléklet „**** 99 944A *Hodgkin-kór, non-Hodgkin lymphoma, nem akut leukémia kemoterápiája 18 év felett legalább 14E szűrt és besugárzott vérképzőanyag adásával*” és „**** 99 944C *Hodgkin-kór, non-Hodgkin lymphoma, nem akut leukémia kemoterápiája, legalább 7E szűrt vagy besugárzott vérképzőanyag adásával*” megjelölésű része helyébe a következő rendelkezések lépnek:

„**** 99 944A *Hodgkin-kór, non-Hodgkin lymphoma, nem akut leukémia kemoterápiája 18 év felett legalább 14E szűrt és besugárzott vérképzőanyag adásával*

DAGANATOK I. "A"

A kódlistát ld. kiemelve a főcsoport elején!

BETEGSÉGEK "C"

C8100 Hodgkin kór, nyiroksejt túlsúly

C8110 Hodgkin kór, nodularis sclerosis

C8120 Hodgkin kór, kevert sejteség

C8130 Hodgkin kór, nyiroksejtes kimerülés

C8170 Hodgkin-kór egyéb formája

C8190 Hodgkin kór, k.m.n.

KEMOTERÁPIA I. "F"

A kódlistát ld. kiemelve a főcsoport elején!

KEMOTERÁPIA II. "G"

A kódlistát ld. kiemelve a főcsoport elején!

BEAVATKOZÁSOK "L"

- 70281 Kemoterápia, CEP protokoll szerint (01. fázis)
- 73111 Kemoterápia, VIP/C protokoll szerint (01. fázis)
- 73361 Kemoterápia, VIP/A protokoll szerint (01. fázis)
- 73371 Kemoterápia, VIP/B Carboplatinnal protokoll szerint (01. fázis)
- 73661 Kemoterápia, VIP/H protokoll szerint (01. fázis)
- 74521 Kemoterápia, COPP protokoll szerint, Prednisolonnal Hodgkin kórban (01. fázis)
- 74531 Kemoterápia, COPP/ABV hibrid protokoll szerint (01. fázis)
- 75022 Kemoterápia, CMVE protokoll szerint (02. fázis)
- 75221 Kemoterápia, ABVD protokoll szerint (01. fázis)
- 75231 Kemoterápia, EBVD protokoll szerint (01. fázis)
- 75232 Kemoterápia, EBVD protokoll szerint (02. fázis)
- 75241 Kemoterápia, BEACOPP protokoll szerint (01. fázis)
- 75271 Kemoterápia, CEP/A protokoll szerint (01. fázis)
- 75411 Kemoterápia, PMM protokoll szerint (01. fázis)
- 75581 Kemoterápia, DHAP protokoll szerint (01. fázis)
- 75591 Kemoterápia, MINE protokoll szerint (01. fázis)
- 75601 Kemoterápia, VIM protokoll szerint (01. fázis)
- 75611 Kemoterápia, IVE protokoll szerint (01. fázis)
- 75621 Kemoterápia, IMVP-16 protokoll szerint (01. fázis)
- 75622 Kemoterápia, IMVP-16 protokoll szerint (02. fázis)
- 75631 Kemoterápia, DEXA-BEAM protokoll szerint (01. fázis)
- 75651 Kemoterápia, ESHAP protokoll szerint (01. fázis)

VÉRKÉSZÍTMÉNYEK "D"

- 66338 Trombocita koncentrátum, 1E gépi aferezisből, saját plazmában

- 66339 Trombocita koncentrátum, 1E gépi aferezisből, közegcserélt
- 66347 Trombocita koncentrátum, zárt rendszerben, poolozott, szűrt, 1 E teljes vérből
- 66348 Vörösvérsejt koncentrátum, 1 E gépi aferezis, adenin tartalmú oldatban reszuszendált
- 66350 Trombocita koncentrátum, zárt rendszerben, poolozott, szűrt, közegcserélt 2 E teljes vérből
- 66351 Trombocita koncentrátum, zárt rendszerben, poolozott, szűrt, közegcserélt 4 E teljes vérből
- 66353 Trombocita koncentrátum, 5 E, gépi aferezisből, saját plazmában
- 66354 Trombocita koncentrátum, 10 E, gépi aferezisből, saját plazmában
- 66355 Trombocita koncentrátum, 5 E, gépi aferezisből, közegcserélt
- 66356 Trombocita koncentrátum, 10 E, gépi aferezisből, közegcserélt
- 66357 Trombocita koncentrátum, fagyasztott, felolvasztott, szűrt, közegcserélt 10 E, gépi aferezisből -80 °C
- 66992 Vörösvérsejt koncentrátum, zárt rendszerben, szűrt, mosott fiziológiás sóban vagy adenin tartalmú oldatban reszuszendált
- 69401 Trombocita koncentrátum, zárt rendszerben, poolozott, szűrt, közegcserélt 1E teljes vérből
- 69403 Trombocita koncentrátum, fagyasztott, felolvasztott, szűrt, közegcserélt, 1E gépi aferezisből, -80 °C
- 69971 Vörösvérsejt koncentrátum, szűrt, fagyasztott, -196 °C
- 69972 Vörösvérsejt koncentrátum, zárt rendszerben, szűrt, adenin tartalmú oldatban reszuszendált

BEAVATKOZÁSOK "E"

- 88135 Transzfúzió során végzett tevékenység

BEAVATKOZÁSOK "H"

- 98002 Kiegészítő pont besugárzott vér adásakor

[("A" DIAGN. ÉS {"F" VAGY "G" BEAV.}) VAGY ("C" DIAGN. ÉS {"F" VAGY "L" BEAV.})] ÉS ["D" VÉRK. ÉS "E" BEAV. ÉS "H" BEAV.] ÉS A VÉRKÉSZÍTMÉNYBŐL
LEGALÁBB 14 EGYSÉG SZÜKSÉGES

****** 99 944C *Hodgkin-kór, non-Hodgkin lymphoma, nem akut leukémia kemoterápiája, legalább 7E szűrt vagy besugárzott vérkészítmény adásával***

DAGANATOK I. "A"

A kódlistát ld. kiemelve a főcsoport elején!

BETEGSÉGEK "C"

- C8100 Hodgkin kór, nyiroksejt túlsúly
- C8110 Hodgkin kór, nodularis sclerosis
- C8120 Hodgkin kór, kevert sejteség
- C8130 Hodgkin kór, nyiroksejtes kimerülés
- C8170 Hodgkin-kór egyéb formája
- C8190 Hodgkin kór, k.m.n.

KEMOTERÁPIA I. "F"

A kódlistát ld. kiemelve a főcsoport elején!

KEMOTERÁPIA II. "G"

A kódlistát ld. kiemelve a főcsoport elején!

BEAVATKOZÁSOK "L"

- 70281 Kemoterápia, CEP protokoll szerint (01. fázis)
- 73111 Kemoterápia, VIP/C protokoll szerint (01. fázis)
- 73361 Kemoterápia, VIP/A protokoll szerint (01. fázis)
- 73371 Kemoterápia, VIP/B Carboplatinnal protokoll szerint (01. fázis)
- 73661 Kemoterápia, VIP/H protokoll szerint (01. fázis)
- 74521 Kemoterápia, COPP protokoll szerint, Prednisolonnal Hodgkin kórban (01. fázis)
- 74531 Kemoterápia, COPP/ABV hibrid protokoll szerint (01. fázis)
- 75022 Kemoterápia, CMVE protokoll szerint (02. fázis)
- 75221 Kemoterápia, ABVD protokoll szerint (01. fázis)
- 75231 Kemoterápia, EBVD protokoll szerint (01. fázis)

- 75232 Kemoterápia, EBVD protokoll szerint (02. fázis)
- 75241 Kemoterápia, BEACOPP protokoll szerint (01. fázis)
- 75271 Kemoterápia, CEP/A protokoll szerint (01. fázis)
- 75411 Kemoterápia, PMM protokoll szerint (01. fázis)
- 75581 Kemoterápia, DHAP protokoll szerint (01. fázis)
- 75591 Kemoterápia, MINE protokoll szerint (01. fázis)
- 75601 Kemoterápia, VIM protokoll szerint (01. fázis)
- 75611 Kemoterápia, IVE protokoll szerint (01. fázis)
- 75621 Kemoterápia, IMVP-16 protokoll szerint (01. fázis)
- 75622 Kemoterápia, IMVP-16 protokoll szerint (02. fázis)
- 75631 Kemoterápia, DEXA-BEAM protokoll szerint (01. fázis)
- 75651 Kemoterápia, ESHAP protokoll szerint (01. fázis)

VÉRKÉSZÍTMÉNYEK "M"

- 66338 Trombocita koncentrátum, 1E gépi aferezisből, saját plazmában
- 66339 Trombocita koncentrátum, 1E gépi aferezisből, közegcserélt
- 66347 Trombocita koncentrátum, zárt rendszerben, poolozott, szűrt, 1 E teljes vérből
- 66350 Trombocita koncentrátum, zárt rendszerben, poolozott, szűrt, közegcserélt 2 E teljes vérből
- 66351 Trombocita koncentrátum, zárt rendszerben, poolozott, szűrt, közegcserélt 4 E teljes vérből
- 66353 Trombocita koncentrátum, 5 E, gépi aferezisből, saját plazmában
- 66354 Trombocita koncentrátum, 10 E, gépi aferezisből, saját plazmában
- 66355 Trombocita koncentrátum, 5 E, gépi aferezisből, közegcserélt
- 66356 Trombocita koncentrátum, 10 E, gépi aferezisből, közegcserélt
- 66357 Trombocita koncentrátum, fagyasztott, felolvasztott, szűrt, közegcserélt 10 E, gépi aferezisből -80 °C

- 69401 Trombocita koncentrátum, zárt rendszerben, poolozott, szűrt, közegcserélt 1E teljes vérből
- 69403 Trombocita koncentrátum, fagyasztott, felolvasztott, szűrt, közegcserélt, 1E gépi aferezisből, -80 °C

VÉRKÉSZÍTMÉNYEK "N"

- 66343 Vörösvérsejt koncentrátum, zárt rendszerben, szűrt és mosott kb. 50 ml, adenin tartalmú oldatban, reszuszendált
- 66344 Vörösvérsejt koncentrátum, zárt rendszerben, szűrt, kb. 50 ml, adenin tartalmú oldatban, reszuszendált
- 66348 Vörösvérsejt koncentrátum, 1 E gépi aferezis, adenin tartalmú oldatban reszuszendált
- 66992 Vörösvérsejt koncentrátum, zárt rendszerben, szűrt, mosott fiziológiás sóban vagy adenin tartalmú oldatban reszuszendált
- 69971 Vörösvérsejt koncentrátum, szűrt, fagyasztott, -196 °C
- 69972 Vörösvérsejt koncentrátum, zárt rendszerben, szűrt, adenin tartalmú oldatban reszuszendált

VÉRKÉSZÍTMÉNYEK "K"

- 64076 Trombocita koncentrátum, zárt rendszerben, poolozott, 1E teljes vérből
- 64125 Vörösvérsejt koncentrátum zárt rendszerben mosott, fiziológiás sóban vagy adenin tartalmú oldatban reszuszendált
- 66150 Trombocita koncentrátum, 1E teljes vérből, saját plazmában reszuszendált
- 66290 Vörösvérsejt koncentrátum határréteg szegény, reszuszendált
- 66337 Trombocita koncentrátum, zárt rendszerben, poolozott, közegcserélt 1E teljes vérből
- 66352 Trombocita koncentrátum, zárt rendszerben, poolozott, közegcserélt, 4 E teljes vérből
- 66993 Vörösvérsejt koncentrátum, fagyasztott, -196 °C, felolvasztott

BEAVATKOZÁSOK "D"

- 98002 Kiegészítő pont besugárzott vér adásakor

BEAVATKOZÁSOK "E"

- 88135 Transzfúzió során végzett tevékenység

[("A" DIAGN. ÉS {"F" VAGY "G" BEAV.}) VAGY ("C" DIAGN. ÉS {"F" VAGY "L" BEAV.})] ÉS [{"M" VAGY "N" VÉRK. VAGY {"K" VÉRK. ÉS "D" BEAV.}) ÉS "E" BEAV.] ÉS A VÉRKÉSZÍTMÉNYBŐL LEGALÁBB 7 EGYSÉG SZÜKSÉGES"

15. Az R3. 2. melléklet „**** 99 950H *Hodgkin-kór, non-Hodgkin lymphoma, nem akut leukémia kemoterápiája 18 év felett, legalább 14E szűrt vagy besugárzott vérkészítmény adásával*” megjelölésű része helyébe a következő rendelkezés lép:

„**** 99 950H *Hodgkin-kór, non-Hodgkin lymphoma, nem akut leukémia kemoterápiája 18 év felett, legalább 14E szűrt vagy besugárzott vérkészítmény adásával*

DAGANATOK I. "A"

A kódlistát ld. kiemelve a főcsoport elején!

BETEGSÉGEK "C"

- C8100 Hodgkin kór, nyiroksejt túlsúly
- C8110 Hodgkin kór, nodularis sclerosis
- C8120 Hodgkin kór, kevert sejtesség
- C8130 Hodgkin kór, nyiroksejtes kimerülés
- C8170 Hodgkin-kór egyéb formája
- C8190 Hodgkin kór, k.m.n.

KEMOTERÁPIA I. "F"

A kódlistát ld. kiemelve a főcsoport elején!

KEMOTERÁPIA II. "G"

A kódlistát ld. kiemelve a főcsoport elején!

BEAVATKOZÁSOK "R"

- 70281 Kemoterápia, CEP protokoll szerint (01. fázis)
- 73111 Kemoterápia, VIP/C protokoll szerint (01. fázis)
- 73361 Kemoterápia, VIP/A protokoll szerint (01. fázis)
- 73371 Kemoterápia, VIP/B Carboplatinnal protokoll szerint (01. fázis)
- 73661 Kemoterápia, VIP/H protokoll szerint (01. fázis)

- 74521 Kemoterápia, COPP protokoll szerint, Prednisolonnal Hodgkin kórban (01. fázis)
- 74531 Kemoterápia, COPP/ABV hibrid protokoll szerint (01. fázis)
- 75022 Kemoterápia, CMVE protokoll szerint (02. fázis)
- 75221 Kemoterápia, ABVD protokoll szerint (01. fázis)
- 75231 Kemoterápia, EBVD protokoll szerint (01. fázis)
- 75232 Kemoterápia, EBVD protokoll szerint (02. fázis)
- 75241 Kemoterápia, BEACOPP protokoll szerint (01. fázis)
- 75271 Kemoterápia, CEP/A protokoll szerint (01. fázis)
- 75411 Kemoterápia, PMM protokoll szerint (01. fázis)
- 75581 Kemoterápia, DHAP protokoll szerint (01. fázis)
- 75591 Kemoterápia, MINE protokoll szerint (01. fázis)
- 75601 Kemoterápia, VIM protokoll szerint (01. fázis)
- 75611 Kemoterápia, IVE protokoll szerint (01. fázis)
- 75621 Kemoterápia, IMVP-16 protokoll szerint (01. fázis)
- 75622 Kemoterápia, IMVP-16 protokoll szerint (02. fázis)
- 75631 Kemoterápia, DEXA-BEAM protokoll szerint (01. fázis)
- 75651 Kemoterápia, ESHAP protokoll szerint (01. fázis)

VÉRKÉSZÍTMÉNYEK "M"

- 66338 Trombocita koncentrátum, 1E gépi aferezisből, saját plazmában
- 66339 Trombocita koncentrátum, 1E gépi aferezisből, közegcserélt
- 66347 Trombocita koncentrátum, zárt rendszerben, poolozott, szűrt, 1 E teljes vérből
- 66350 Trombocita koncentrátum, zárt rendszerben, poolozott, szűrt, közegcserélt 2 E teljes vérből
- 66351 Trombocita koncentrátum, zárt rendszerben, poolozott, szűrt, közegcserélt 4 E teljes vérből
- 66353 Trombocita koncentrátum, 5 E, gépi aferezisből, saját plazmában

- 66354 Trombocita koncentrátum, 10 E, gépi aferezisből, saját plazmában
- 66355 Trombocita koncentrátum, 5 E, gépi aferezisből, közegcserélt
- 66356 Trombocita koncentrátum, 10 E, gépi aferezisből, közegcserélt
- 66357 Trombocita koncentrátum, fagyasztott, felolvasztott, szűrt, közegcserélt 10 E, gépi aferezisből -80 °C
- 69401 Trombocita koncentrátum, zárt rendszerben, poolozott, szűrt, közegcserélt 1E teljes vérből
- 69403 Trombocita koncentrátum, fagyasztott, felolvasztott, szűrt, közegcserélt, 1E gépi aferezisből, -80 °C

VÉRKÉSZÍTMÉNYEK "N"

- 66348 Vörösvérsejt koncentrátum, 1 E gépi aferezis, adenin tartalmú oldatban reszuszpendált
- 66992 Vörösvérsejt koncentrátum, zárt rendszerben, szűrt, mosott fiziológiás sóban vagy adenin tartalmú oldatban reszuszpendált
- 69971 Vörösvérsejt koncentrátum, szűrt, fagyasztott, -196 °C
- 69972 Vörösvérsejt koncentrátum, zárt rendszerben, szűrt, adenin tartalmú oldatban reszuszpendált

VÉRKÉSZÍTMÉNYEK "K"

- 64076 Trombocita koncentrátum, zárt rendszerben, poolozott, 1E teljes vérből
- 64125 Vörösvérsejt koncentrátum zárt rendszerben mosott, fiziológiás sóban vagy adenin tartalmú oldatban reszuszpendált
- 66150 Trombocita koncentrátum, 1E teljes vérből, saját plazmában reszuszpendált
- 66290 Vörösvérsejt koncentrátum határréteg szegény, reszuszpendált
- 66337 Trombocita koncentrátum, zárt rendszerben, poolozott, közegcserélt 1E teljes vérből
- 66352 Trombocita koncentrátum, zárt rendszerben, poolozott, közegcserélt, 4 E teljes vérből
- 66993 Vörösvérsejt koncentrátum, fagyasztott, -196 °C, felolvasztott

BEAVATKOZÁSOK "L"

- 98002 Kiegészítő pont besugárzott vér adásakor

BEAVATKOZÁSOK "P"

88135 Transzfúzió során végzett tevékenység

[("A" DIAGN. ÉS {"F" VAGY "G" BEAV.}) VAGY ("C" DIAGN. ÉS {"F" VAGY "R" BEAV.})] ÉS [{"M" VAGY "N" VÉRK. VAGY {"K" VÉRK. ÉS "L" BEAV.}) ÉS "P" BEAV.] ÉS A VÉRKÉSZÍTMÉNYBŐL LEGALÁBB 14 EGYSÉG SZÜKSÉGES”

16. Az R3. 2. melléklet „****99 9520 **5 napot meghaladó gépi lélegeztetés craniotomia és gerincműtétek esetén**” megjelölésű része az „5810H” megjelölésű sort követően a következő sorokkal egészül ki:

„5812A Craniospinalis gerinc-stabilizáció

5812B 3 vagy 4 csigolyát érintő gerinc-stabilizáció

5812C Gerinc-stabilizáció, tumor protézis beültetésével

5812D Kombinált mellső-hátsó gerinc-stabilizáció

5812E Lumbopelvicus gerinc-stabilizáció

5812P 4 csigolyát meghaladó gerinc stabilizáció

5812R Gerinc-stabilizáció hátulsó Smith-Pethersen vagy pedicularis substractios osteotomiával

5812S Thoraco-lumbo-sacralis gerinc-stabilizáció”

17. Az R3. 2. melléklet „**** 99 959B **Rosszindulatú daganat kemoterápiája "B"**” megjelölésű része helyébe a következő rendelkezés lép:

„**** 99 959B **Rosszindulatú daganat kemoterápiája "B"**

DAGANATOK "C"

A kódlistát ld. kiemelve a főcsoport elején!

DAGANATOK "C1"

A kódlistát ld. kiemelve a főcsoport elején!

DAGANATOK "D"

A kódlistát ld. kiemelve a főcsoport elején!

DAGANATOK "E"

A kódlistát ld. kiemelve a főcsoport elején!

DAGANATOK "E1"

A kódlistát ld. kiemelve a főcsoport elején!

DAGANATOK "F"

A kódlistát ld. kiemelve a főcsoport elején!

DAGANATOK "F1"

A kódlistát ld. kiemelve a főcsoport elején!

DAGANATOK "G"

A kódlistát ld. kiemelve a főcsoport elején!

DAGANATOK "G1"

A kódlistát ld. kiemelve a főcsoport elején!

DAGANATOK "G2"

A kódlistát ld. kiemelve a főcsoport elején!

DAGANATOK "H"

A kódlistát ld. kiemelve a főcsoport elején!

DAGANATOK "I"

A kódlistát ld. kiemelve a főcsoport elején!

DAGANATOK "I1"

A kódlistát ld. kiemelve a főcsoport elején!

DAGANATOK "J"

A kódlistát ld. kiemelve a főcsoport elején!

DAGANATOK "K"

A kódlistát ld. kiemelve a főcsoport elején!

DAGANATOK "L"

A kódlistát ld. kiemelve a főcsoport elején!

DAGANATOK "L2"

A kódlistát ld. kiemelve a főcsoport elején!

DAGANATOK "L5"

A kódlistát ld. kiemelve a főcsoport elején!

DAGANATOK "M"

A kódlistát ld. kiemelve a főcsoport elején!

DAGANATOK "N"

A kódlistát ld. kiemelve a főcsoport elején!

DAGANATOK "O"

A kódlistát ld. kiemelve a főcsoport elején!

DAGANATOK "O1"

A kódlistát ld. kiemelve a főcsoport elején!

DAGANATOK "P"

A kódlistát ld. kiemelve a főcsoport elején!

DAGANATOK "Q"

A kódlistát ld. kiemelve a főcsoport elején!

DAGANATOK "S"

A kódlistát ld. kiemelve a főcsoport elején!

DAGANATOK "S1"

A kódlistát ld. kiemelve a főcsoport elején!

DAGANATOK "T"

A kódlistát ld. kiemelve a főcsoport elején!

DAGANATOK "T1"

A kódlistát ld. kiemelve a főcsoport elején!

DAGANATOK "U"

A kódlistát ld. kiemelve a főcsoport elején!

DAGANATOK "U1"

A kódlistát ld. kiemelve a főcsoport elején!

DAGANATOK "V"

A kódlistát ld. kiemelve a főcsoport elején!

DAGANATOK "V3"

A kódlistát ld. kiemelve a főcsoport elején!

DAGANATOK "W"

A kódlistát ld. kiemelve a főcsoport elején!

DAGANATOK "W1"

A kódlistát ld. kiemelve a főcsoport elején!

DAGANATOK "W3"

A kódlistát ld. kiemelve a főcsoport elején!

DAGANATOK "Z"

A kódlistát ld. kiemelve a főcsoport elején!

DAGANATOK "Z4"

A kódlistát ld. kiemelve a főcsoport elején!

KEMOTERÁPIÁK "*A"

7023* Kemoterápia, 5FU+FOLINAC hetenkénti nagy dózisú protokoll szerint

KEMOTERÁPIÁK "*B"

7026* Kemoterápia, CAP I. protokoll szerint

KEMOTERÁPIÁK "*C"

7037* Kemoterápia, FEM/B protokoll szerint

KEMOTERÁPIÁK "*D"

7045* Kemoterápia, DeGramont protokoll szerint

KEMOTERÁPIÁK "*E"

7091* Kemoterápia, CAV protokoll szerint

7254* Kemoterápia, EC/B protokoll szerint

7263* Kemoterápia, MM/B protokoll szerint

KEMOTERÁPIÁK "*F"

7101* Kemoterápia, ADOC protokoll szerint

KEMOTERÁPIÁK "*G"

7161* Kemoterápia, CEP/2 protokoll szerint

7170* Kemoterápia, CBP-monoterápia protokoll szerint

7171* Kemoterápia, VP monoterápia protokoll szerint

KEMOTERÁPIÁK "*H"

7172* Kemoterápia, VPB protokoll szerint

KEMOTERÁPIÁK "*I"

7077* Kemoterápia, ECO protokoll szerint

7188* Kemoterápia, PE/B protokoll szerint

7189* Kemoterápia, PE/C protokoll szerint

7193* Kemoterápia, ECO/B protokoll szerint

7195* Kemoterápia, CEP/B protokoll szerint

KEMOTERÁPIÁK "*J"

7236* Kemoterápia, EC/A protokoll szerint

7237* Kemoterápia, FAC/A protokoll szerint

7241* Kemoterápia, MM protokoll szerint

7247* Kemoterápia, FAC/C protokoll szerint

7248* Kemoterápia, AC protokoll szerint

7251* Kemoterápia, MMC+VBL protokoll szerint (emlő)

7925* Kemoterápia, módosított CMF protokoll szerint

KEMOTERÁPIÁK "*K"

7304* Kemoterápia, neoadjuváns CDDP+VCR+BLM protokoll szerint

KEMOTERÁPIÁK "*L"

7305* Kemoterápia, VPB/D protokoll szerint

7309* Kemoterápia, FAP/B protokoll szerint

KEMOTERÁPIÁK "*M"

7333* Kemoterápia, CBP+CPH protokoll szerint

7341* Kemoterápia, CPH+VP protokoll szerint recidiva kezelésére

KEMOTERÁPIÁK "*N"

7364* Kemoterápia, CEP protokoll szerint

KEMOTERÁPIÁK "*O"

7903* Kemoterápia, mono-ADM protokoll szerint

7915* Kemoterápia, EPI/A protokoll szerint

KEMOTERÁPIÁK "*P"

7124* Monoterápia, CBP protokoll szerint

7126* Monoterápia, BCNU protokoll szerint

7197* Kemoterápia, CDDP-BCNU protokoll szerint

7905* Kemoterápia, A1 protokoll szerint 18 év alatt

7907* Kemoterápia, B1 protokoll szerint 18 év alatt

7931* Kemoterápia, C protokoll szerint 18 év alatt

KEMOTERÁPIÁK "*Q"

7913* Immunterápia, VBL+interferon protokoll szerint

KEMOTERÁPIÁK "*R"

7917* Kemoterápia, CBP lökéskezelés protokoll szerint

KEMOTERÁPIÁK "*S"

7927* Kemoterápia, 5FU+FOLINAC hetenkénti kis dóziséjú protokoll szerint

KEMOTERÁPIÁK "*T"

7949* Kemoterápia, SVA protokoll szerint 18 év alatt

KEMOTERÁPIÁK "*U"

7960* Kemoterápia, WTVÉR protokoll szerint 18 év alatt

KEMOTERÁPIÁK "*V"

7979* Kemoterápia, HP protokoll szerint 18 év alatt

KEMOTERÁPIÁK "*W"

7992* Kemoterápia, NVC protokoll szerint 18 év alatt

7993* Kemoterápia, NVECY protokoll szerint 18 év alatt

KEMOTERÁPIÁK "*X"

7321* Kemoterápia, CISCA protokoll szerint

7322* Kemoterápia, CMV/C protokoll szerint

KEMOTERÁPIÁK "*Y"

7000* Kemoterápia, OSA protokoll szerint 18 év alatt

7219* Kemoterápia, FOSA protokoll szerint

KEMOTERÁPIÁK "*Z"

7032* Kemoterápia, EPI+CDDP/A protokoll szerint

KEMOTERÁPIÁK "*AA"

7062* Kemoterápia, EPI+CDDP/B protokoll szerint

KEMOTERÁPIÁK "*BB"

7097* Kemoterápia, PE protokoll szerint

KEMOTERÁPIÁK "*CC"

7141* Kemoterápia, FAM/C protokoll szerint

KEMOTERÁPIÁK "*DD"

7238* Kemoterápia, FEC protokoll szerint

KEMOTERÁPIÁK "*EE"

7325* Kemoterápia, CBP+BCNU protokoll szerint

KEMOTERÁPIÁK "*FF"

7360* Kemoterápia, FAP protokoll szerint

KEMOTERÁPIÁK "*GG"

7402* Kemoterápia, CEP II. protokoll szerint

KEMOTERÁPIÁK "*HH"

7982* Kemoterápia, RPE protokoll szerint 18 év alatt

KEMOTERÁPIÁK "*JJ"

7270* Kemoterápia, Bevacizumab+DeGramont protokoll szerint

7543* Kemoterápia, Bevacizumab+DeGramont/B protokoll szerint

KEMOTERÁPIÁK "*KK"

7436* Kemoterápia, GEM+CDDP II.+BEV protokoll szerint

BEAVATKOZÁSOK "*VV"

06036 Bevacizumab

BEAVATKOZÁSOK "*ZZ"

06014 Cetuximab

(DAG. "F" ÉS KEMOT. "*A") VAGY ([DAG. "C" VAGY DAG. "H" VAGY DAG. "P" VAGY DAG. "Q" VAGY DAG. "T"] ÉS KEMOT. "*B") VAGY ([DAG. "E1" VAGY DAG. "F1" VAGY DAG. "G1" VAGY DAG. "G2"] ÉS KEMOT. "*C")

VAGY (DAG. "F" ÉS KEMOT. "*D") VAGY (DAG. "N" ÉS KEMOT. "*E") VAGY ([DAG. "I" VAGY DAG. "Q" VAGY DAG. "W"] ÉS KEMOT. "*F") VAGY (DAG. "Q" ÉS KEMOT. "*G") VAGY (DAG. "O" ÉS KEMOT. "*H")

VAGY (DAG. "I" ÉS KEMOT. "*I") VAGY (DAG. "N" ÉS KEMOT. "*J") VAGY (DAG. "O" ÉS KEMOT. "*K") VAGY ([DAG. "C" VAGY DAG. "D" VAGY DAG. "O"] ÉS KEMOT. "*L") VAGY ([DAG. "N" VAGY DAG. "Q"] ÉS KEMOT. "*M")

VAGY ([DAG. "O" VAGY DAG. "P" VAGY DAG. "Q" VAGY DAG. "T"] ÉS KEMOT. "*N") VAGY ([DAG. "L" VAGY DAG. "M" VAGY DAG. "N" VAGY DAG. "Q"] ÉS KEMOT. "*O") VAGY (DAG. "V" ÉS KEMOT. "*P")

VAGY (DAG. "S" ÉS KEMOT. "*Q") VAGY (DAG. "W3" ÉS KEMOT. "*R") VAGY (DAG. "F" ÉS KEMOT. "*S")

VAGY ([DAG. "H" VAGY DAG. "I" VAGY DAG. "M" VAGY DAG. "S" VAGY DAG. "T1" VAGY DAG. "U" VAGY DAG. "V3" VAGY DAG. "W3"] ÉS KEMOT. "*T") VAGY (DAG. "S1" ÉS KEMOT. "*U") VAGY (DAG. "G" ÉS KEMOT. "*V")

VAGY ([DAG. "K" VAGY DAG. "Z" VAGY DAG. "Z4"] ÉS KEMOT. "*W") VAGY (DAG. "T" ÉS KEMOT. "*X") VAGY ([DAG. "J" VAGY DAG. "W1"] ÉS KEMOT. "*Y")

VAGY ([DAG. "C1" VAGY DAG. "L2" VAGY DAG. "M" VAGY DAG. "Q"] ÉS KEMOT. "*Z") VAGY ([DAG. "C" VAGY DAG. "H" VAGY DAG. "L" VAGY DAG. "M" VAGY DAG. "Q"] ÉS KEMOT. "*AA")

VAGY ([DAG. "E" VAGY DAG. "I" VAGY DAG. "I1" VAGY DAG. "L5"] ÉS KEMOT. "*BB") VAGY ([DAG. "E" VAGY DAG. "G1" VAGY DAG. "G2"] ÉS KEMOT. "*CC") VAGY ([DAG. "N" VAGY DAG. "O" VAGY DAG. "O1"] ÉS KEMOT. "*DD")

VAGY (DAG. "W" ÉS KEMOT. "*EE") VAGY ([DAG. "C" VAGY DAG. "D" VAGY DAG. "H" VAGY DAG. "N" VAGY DAG. "O"] ÉS KEMOT. "*FF")

VAGY ([DAG. "C" VAGY DAG. "H" VAGY DAG. "I" VAGY DAG. "N" VAGY DAG. "P" VAGY DAG. "Q" VAGY DAG. "T"] ÉS KEMOT. "*GG") VAGY (DAG. "U1" ÉS KEMOT. "*HH") VAGY (DAG. "I" ÉS KEMOT. "*KK" ÉS "F" TÍPUSKÉNT "*VV")

VAGY (["1"-ES TÍPUSKÉNT DAG. "F" ÉS "3"-AS TÍPUSKÉNT DAG. "W"] ÉS KEMOT. "*JJ" ÉS "F" TÍPUSKÉNT "*VV")

18. Az R3. 2. melléklet „**** **99 959E Rosszindulatú daganat kemoterápiája "E"**” megjelölésű rész „KEMOTERÁPIÁK "*QQ” megjelölésű része helyébe a következő rendelkezés lép:

„KEMOTERÁPIÁK "*QQ"

7271* Kemoterápia, Cetuximab+FOLFIRI (telítő) protokoll szerint

7272* Kemoterápia, Cetuximab+FOLFIRI (fenntartó) protokoll szerint

7448* Kemoterápia, CETUX+FOLFOX-4 protokoll szerint

7488* Kemoterápia, CETUX+FOLFOX-6 (telítő) protokoll szerint

7489* Kemoterápia, CETUX+FOLFOX-6 (fenntartó) protokoll szerint”

19. Az R3. 2. melléklet „**** **99 9701 Volumen hiány, tumor okozta anaemia sürgősségi ellátása**” megjelölésű része helyébe a következő rendelkezés lép:

„**** **99 9701 Volumen hiány, tumor okozta anaemia sürgősségi ellátása**”

"I" TÍPUSKÉNT ELFOGADOTT BETEGSÉGGKÓDOK "A"

A C0000-D0990 tartományban lévő bármely betegség

BETEGSÉGEK "B"

D6490 Anaemia k.m.n.

"K" TÍPUSKÉNT ELFOGADOTT BETEGSÉGGKÓDOK "C"

D6300 Anaemia daganatos betegségekben (C00-D48+)

BETEGSÉGEK "D"

E86H0 A testnedvek csökkenése, volumenhiány

R5000 Láz hidegrázással

R5010 Tartós láz

VÉRKÉSZÍTMÉNYEK "E"

64125 Vörösvérsejt koncentrátum zárt rendszerben mosott, fiziológiás sóban vagy adenin tartalmú oldatban reszuszpendált

66290 Vörösvérsejt koncentrátum határreteg szegény, reszuszpendált

66336 Plazma friss, fagyasztott, sejtszegény

66343 Vörösvérsejt koncentrátum, zárt rendszerben, szűrt és mosott kb. 50 ml, adenin tartalmú oldatban, reszuszpendált

66344 Vörösvérsejt koncentrátum, zárt rendszerben, szűrt, kb. 50 ml, adenin tartalmú oldatban, reszuszpendált

66346 Plazma friss, fagyasztott, sejtszegény, kb. 50 ml

66348 Vörösvérsejt koncentrátum, 1 E gépi aferezis, adenin tartalmú oldatban reszuszpendált

66988 Plazma friss, fagyasztott

66992 Vörösvérsejt koncentrátum, zárt rendszerben, szűrt, mosott fiziológiás sóban vagy adenin tartalmú oldatban reszuszpendált

66993 Vörösvérsejt koncentrátum, fagyasztott, -196 °C, felolvasztott

69971 Vörösvérsejt koncentrátum, szűrt, fagyasztott, -196 °C

69972 Vörösvérsejt koncentrátum, zárt rendszerben, szűrt, adenin tartalmú oldatban reszuszpendált

BEAVATKOZÁSOK "F"

88135 Transzfúzió során végzett tevékenység

BEAVATKOZÁSOK "G"

88740 Infúzió perifériás vénába

88741 Infúzió centrális vénába

("A" DIAGN. ["1"-ES TÍP.] ÉS "B" DIAGN. ÉS "C" DIAGN. ["K" TÍP.] ÉS "E" VÉRK. ÉS "F" BEAV.) VAGY ("D" DIAGN. ÉS "G" BEAV.)

20. Az R3. 2. melléklet „******99 9950 Kiterjesztett gerincműtét**” és „****** 99 9951 Kombinált ventro-dorsalis gerincműtét**” megjelölésű része helyébe a következő rendelkezések lépnek:

„****** 99 9950 Speciális gerincműtét**

ÉS BEAVATKOZÁSOK

5812J Speciális gerincműtét

****** 99 9951 Kombinált gerincműtét**

BEAVATKOZÁSOK

5812K Kombinált gerincműtét”

[16. melléklet a 15/2017. \(VI. 22.\) EMMI rendelethez¹⁰](#)

1. Az R3. 2. melléklet „****** Főcsoport: 08 Vázizomrendszeri és kötőszöveti betegségek fejezet**” megjelölésű rész „***** Testtájékoz nem meghatározó beavatkozások "C"**” megjelölésű része az „5837E” megjelölésű sort követően a következő sorokkal egészül ki:

„58380 Periproteticus törés miatt végzett lemezes osteosynthesis

58381 Periproteticus törés miatt végzett cerclage felhelyezés

58382 Periproteticus törés miatt végzett csavaros osteosynthesis

58383 Periproteticus törés miatt végzett LISS rögzítés”

2. Az R3. 2. melléklet „****** 08 371A Alsó végtag nagyízületi műtétek, protézisműtétek (protézis ár térítése nélkül), komplikáció nélkül**” megjelölésű része helyébe a következő rendelkezés lép:

„****** 08 371A Alsó végtag nagyízületi műtétek, protézisműtétek (protézis ár térítése nélkül), komplikáció nélkül**

BETEGSÉGEK

A főcsoportba tartozó bármely betegség

BEAVATKOZÁSOK "A"

- 5814G Térdprotézis beültetés, unicondylaris
- 58150 Csípőprotézis beültetés, cementes
- 58151 Csípőprotézis beültetés, cement nélküli
- 58156 Csípőprotézis vápa csere, cementes-cementesre
- 58157 Csípőprotézis vápa csere, cementes-cement nélküli
- 58158 Csípőprotézis szár csere, cementes-cementesre
- 58159 Csípőprotézis szár csere, cementes-cement nélküli
- 5815A Csípőprotézis csere, cementes-cementesre
- 5815B Csípőprotézis csere, cementes-cement nélküli
- 5815C Csípőprotézis fej csere
- 5815D Csípőprotézis csere, cement nélküli-cementesre
- 5815E Csípőprotézis beültetés, hibrid, reverz hibrid
- 5815F Cervicocapitalis csípőprotézis csere totálra
- 5815J Csípőprotézis csere, cement nélküli-cement nélküli
- 5815K Bipoláris csípőprotézis csere totálra
- 5815M Csípőprotézis vápa csere, cement nélküli-cementesre
- 5815N Csípőprotézis vápa csere, cement nélküli-cement nélküli
- 5815P Csípőprotézis szár csere, cement nélküli-cementesre
- 5815Q Csípőprotézis szár csere, cement nélküli-cement nélküli
- 5815R Revíziós csípőprotézis beültetés
- 5815S Bipoláris csípőprotézis beültetés
- 5815T Végtagmegőrző csípőprotézis beültetés
- 58169 Cervicocapitalis csípőprotézis beültetés
- 58540 Térdprotézis beültetés, duocondylaris, cementes

- 58541 Térdprotézis beültetés, duocondylaris, cement nélküli
- 58542 Térdprotézis csere cementes-cementesre
- 58543 Térdprotézis csere cementes-cement nélkülire
- 58544 Térdprotézis csere cement nélküli-cementesre
- 58545 Térdprotézis csere cement nélküli-cement nélkülire
- 58547 Térdprotézis femoralis komponens csere cementes-cementesre
- 58548 Térdprotézis femoralis komponens csere cementes-cement nélkülire
- 58549 Térdprotézis femoralis komponens csere cement nélküli-cementesre
- 5854A Térdprotézis femoralis komponens csere cement nélküli-cement nélkülire
- 5854B Térdprotézis tibialis komponens csere cementes-cementesre
- 5854C Térdprotézis tibialis komponens csere cementes-cement nélkülire
- 5854D Térdprotézis tibialis komponens csere cement nélküli-cementesre
- 5854E Térdprotézis tibialis komponens csere cement nélküli-cement nélkülire
- 5854F Térdprotézis beültetés, duocondylaris, hibrid
- 5854G Revíziós térdprotézis beültetés
- 5854H Revíziós térdprotézis femoralis komponens beültetés
- 5854J Revíziós térdprotézis tibialis komponens beültetés
- 5854K Patellofemoralis térdprotézis beültetés
- 5854L Patellofemoralis térdprotézis csere
- 5854M Végtagmegőrző térdprotézis beültetés

ESZKÖZÖK "B"

- 01301 Totál csípőprotézis, cementes
- 01303 Totál csípőprotézis, hibrid, reverz hibrid
- 01304 Csípőprotézis szár, cementes
- 01305 Csípőprotézis vápa, cementes
- 01306 Cervicocapitalis csípőprotézis
- 01307 Cervicocapitalis csípőprotézis fej

01308 Csípőprotézis fej, fém

01309 Csípőprotézis fej, kerámia

0130A Revíziós csípőprotézis, cementes

0130B Revíziós csípőprotézis, cement nélküli

0130C Revíziós csípőprotézis vápa, cementes

0130D Revíziós csípőprotézis vápa, cement nélküli

0130E Revíziós csípőprotézis szár, cementes

0130F Revíziós csípőprotézis szár, cement nélküli

0130G Bipoláris csípőprotézis

0130H Revíziós csípőprotézis, hibrid, reverz hibrid

01311 Totál csípőprotézis, cement nélküli

01313 Csípőprotézis szár, cement nélküli

01314 Csípőprotézis vápa, cement nélküli

01324 Unicondylaris térdprotézis, cementes, nem vezetett

01325 Unicondylaris térdprotézis, cement nélküli, nem vezetett

01326 Duocondylaris térdprotézis, cementes, részlegesen vezetett

01327 Duocondylaris térdprotézis, cement nélküli, részlegesen vezetett

01328 Duocondylaris térdprotézis, cementes, vezetett

01329 Duocondylaris térdprotézis, cement nélküli, vezetett

0132A Unicondylaris térdprotézis femoralis komponens, cementes, nem vezetett

0132B Unicondylaris térdprotézis femoralis komponens, cement nélküli, nem vezetett

0132C Duocondylaris térdprotézis femoralis komponens, cementes, részlegesen vezetett

0132D Duocondylaris térdprotézis femoralis komponens, cement nélküli, részlegesen vezetett

0132E Duocondylaris térdprotézis femoralis komponens, cementes, vezetett

0132F Duocondylaris térdprotézis femoralis komponens, cement nélküli, vezetett

0132G Unicondylaris térdprotézis tibialis komponens, cementes, nem vezetett

0132H Unicondylaris térdprotézis tibialis komponens, cement nélküli, nem vezetett

- 0132J Duocondylaris térdprotézis tibialis komponens, cementes, részlegesen vezetett
- 0132K Duocondylaris térdprotézis tibialis komponens, cement nélküli, részlegesen vezetett
- 0132L Duocondylaris térdprotézis tibialis komponens, cementes, vezetett
- 0132M Duocondylaris térdprotézis tibialis komponens, cement nélküli, vezetett
- 0132N Duocondylaris térdprotézis, hibrid, részlegesen vezetett
- 0132P Revíziós térdprotézis
- 0132Q Revíziós térdprotézis femoralis komponens
- 0132R Revíziós térdprotézis tibialis komponens
- 0132S Patellofemoralis térdprotézis
- 01371 Végtagmegőrző endoprotézis (nem rosszindulatú alapbetegség kezelésében)

BEAVATKOZÁSOK "C"

- 58133 Felszínpótló bokaízületi protézis beültetése
- 5815H Felszínpótló csípőprotézis beültetés

ESZKÖZÖK "D"

- 01310 Felszínpótló csípőízületi protézis
- 01323 Felszínpótló bokaízületi protézis

BEAVATKOZÁSOK "E"

- 5815T Végtagmegőrző csípőprotézis beültetés
- 5854M Végtagmegőrző térdprotézis beültetés

ESZKÖZÖK "F"

- 01370 Végtagmegőrző endoprotézis (rosszindulatú alapbetegség kezelésében)

BEAVATKOZÁSOK "G"

- 5814K Térdprotézis eltávolítás
- 5815U Csípőprotézis eltávolítás
- 5815V Protetizált csípőízület feltárás implantáció nélkül
- 58163 Repositio, csípő műtéti+femur osteotomia
- 58164 Repositio, csípő műtéti+medence osteotomia

58165 Repositio, csípő műtéti+femur+medence osteotomia

58168 Polygonalis medence osteotomia

5854N Patellofemoralis térdprotézis eltávolítás

5854P Protetizált térdízület feltárás implantáció nélkül

A FŐCSOPORTBA TARTOZÓ BÁRMELY BETEGSÉG ÉS ("A" BEAV. ÉS ("7" VAGY "9" VAGY "D" TÍPUSKÉNT "B" ESZKÖZ)) VAGY ("C" BEAV. ÉS ("6" VAGY "8" TÍPUSKÉNT "D" ESZKÖZ)) VAGY ("E" BEAV. ÉS ("6" VAGY "8" TÍPUSKÉNT "F" ESZKÖZ)) VAGY ("G" BEAV.)"

3. Az R3. 2. melléklet „**** **08 371B Cervicocapitalis csípőprotézis-beültetés komplikáció nélkül**” megjelölésű része helyébe a következő rendelkezés lép:

„**** **08 371B Cervicocapitalis csípőprotézis-beültetés komplikáció nélkül**”

BETEGSÉGEK

Az alább felsoroltak kivételével a főcsoportba tartozó bármely betegség:

A1800 A csontok és ízületek gümőkórja

A6660 Csont és ízületi framboesiás laesiók

L4050 Arthropathiás psoriasis (M07.0-M07.3*, M09.0*)

M0000 Staphylococcus okozta ízületi és sokizületi gyulladás

M0010 Pneumococcus okozta ízületi és sokizületi gyulladás

M0020 Egyéb streptococcus okozta ízületi és sokizületi gyulladás

M0080 Egyéb baktérium okozta arthritis és polyarthritis

M0090 Ízületi gyulladás nem specifikált pyogen kórokozó miatt

M0200 Arthropathia intestinalis bypass után

M0210 Dysenteriát követő arthropathia

M0220 Postimmunisatiós arthropathia

M0230 Reiter-betegség

M0280 Egyéb reaktív arthropathiák

M0290 Reaktív arthropathia, k.m.n.

M0500 Felty-syndroma

M0530 Rheumatoid arthritis más szervek és szervrendszerek érintettségével

M0580 Egyéb seropositív rheumatoid arthritis

M0590 Seropositív rheumatoid arthritis, k.m.n.

M0600 Seronegativ rheumatoid arthritis

M0610 Felnőttkori kezdetű Still-betegség

M0640 Gyulladásos polyarthropathia

M0680 Egyéb, meghatározott rheumatoid arthritis

M0690 Rheumatoid arthritis, k.m.n.

M0800 Fiatalkori reumás ízületi gyulladás

M0820 Szisztémás kezdetű juvenilis arthritis

M0830 Fiatalkori seronegativ polyarthrititis

M0840 Kevés ízületet érintő fiatalkori ízületi gyulladás

M0880 Egyéb fiatalkori ízületi gyulladás

M1000 Idiopathiás köszvény

M1100 Hydroxyapatit lerakódásos betegség

M1110 Familiaris chondrocalcinosis

M1120 Chondrocalcinosis egyéb

M1180 Egyéb, meghatározott kristály arthropathiák

M1190 Kristály arthropathia, k.m.n.

M1200 Krónikus posztrheumás arthropathia [Jaccoud]

M1210 Kaschin-Beck betegség

M1220 Villonodularis synovitis (pigmentált)

M1230 Palindrom rheumatismus

M1240 Intermittáló hydrarthrosis

M1250 Sérüléssel arthropathia

M1280 Egyéb meghatározott arthropathiák, m.n.o.

M1300 Polyarthrititis, k.m.n.

M1310 Monoarthrititis, m.n.o.

M1380 Egyéb, meghatározott ízületi gyulladás

M1500 Elsődleges, általánosult (osteo-)arthrosis
M1510 Heberden-csomók (arthropathiával)
M1520 Bouchard csomók (arthropathiával)
M1530 Másodlagos többizületi arthrosis
M1540 Erosiv osteoarthrosis
M1580 Egyéb polyarthrosis
M1590 Polyarthrosis, k.m.n.
M1900 Egyéb elsődleges arthrosis
M1910 Egyéb ízületek posttraumás arthrosisa
M1920 Egyéb másodlagos arthrosis
M1980 Egyéb, meghatározott arthrosis
M1990 Arthrosis, k.m.n.
M2510 Ízületi sipoly
M3520 Behçet-kór

ÉS BEAVATKOZÁSOK

5815C Csípőprotézis fej csere
58169 Cervicocapitalis csípőprotézis beültetés

ÉS ESZKÖZÖK

01306 Cervicocapitalis protézis
01307 Cervicocapitalis csípőprotézis fej
01308 Csípőprotézis fej, fém
01309 Csípőprotézis fej, kerámia"

4. Az R3. 2. melléklet „**** **08 371C Cement nélküli csípőprotézis-beültetés komplikáció nélkül**” megjelölésű része helyébe a következő rendelkezés lép:

„**** **08 371C Cement nélküli csípőprotézis-beültetés komplikáció nélkül**

BETEGSÉGEK

A főcsoportba tartozó bármely betegség

ÉS BEAVATKOZÁSOK

- 58151 Csípőprotézis beültetés, cement nélküli
- 58157 Csípőprotézis vápa csere, cementes-cement nélküli
- 58159 Csípőprotézis szár csere, cementes-cement nélküli
- 5815B Csípőprotézis csere, cementes-cement nélküli
- 5815C Csípőprotézis fej csere
- 5815F Cervicocapitalis csípőprotézis csere totálra
- 5815J Csípőprotézis csere, cement nélküli-cement nélküli
- 5815K Bipoláris csípőprotézis csere totálra
- 5815N Csípőprotézis vápa csere, cement nélküli-cement nélküli
- 5815Q Csípőprotézis szár csere, cement nélküli-cement nélküli
- 5815R Revíziós csípőprotézis beültetés
- 5815S Bipoláris csípőprotézis beültetés
- 5815T Végtagmegőrző csípőprotézis beültetés

ÉS ESZKÖZÖK

- 01308 Csípőprotézis fej, fém
- 01309 Csípőprotézis fej, kerámia
- 0130B Revíziós csípőprotézis, cement nélküli
- 0130D Revíziós csípőprotézis vápa, cement nélküli
- 0130F Revíziós csípőprotézis szár, cement nélküli
- 0130G Bipoláris csípőprotézis
- 01311 Totál csípőprotézis, cement nélküli
- 01313 Csípőprotézis szár, cement nélküli
- 01314 Csípőprotézis vápa, cement nélküli
- 01371 Végtagmegőrző endoprotézis (nem rosszindulatú alapelbetegség kezelésében)"

5. Az R3. 2. melléklet „**** **08 371D Unicondylaris térdprotézis-beültetés komplikáció nélkül, nem traumatológiai indikáció esetén**” megjelölésű része helyébe a következő rendelkezés lép:

„**** **08 371D Unicondylaris térdprotézis-beültetés komplikáció nélkül, nem traumatológiai indikáció esetén**”

BETEGSÉGEK

A főcsoportba tartozó bármely betegség

ÉS BEAVATKOZÁSOK

- 5814G Térdprotézis beültetés, unicondylaris
- 58542 Térdprotézis csere cementes-cementesre
- 58543 Térdprotézis csere cementes-cement nélküli
- 58544 Térdprotézis csere cement nélküli-cementesre
- 58545 Térdprotézis csere cement nélküli-cement nélküli
- 58547 Térdprotézis femoralis komponens csere cementes-cementesre
- 58548 Térdprotézis femoralis komponens csere cementes-cement nélküli
- 58549 Térdprotézis femoralis komponens csere cement nélküli-cementesre
- 5854A Térdprotézis femoralis komponens csere cement nélküli-cement nélküli
- 5854B Térdprotézis tibialis komponens csere cementes-cementesre
- 5854C Térdprotézis tibialis komponens csere cementes-cement nélküli
- 5854D Térdprotézis tibialis komponens csere cement nélküli-cementesre
- 5854E Térdprotézis tibialis komponens csere cement nélküli-cement nélküli
- 5854G Revíziós térdprotézis beültetés
- 5854H Revíziós térdprotézis femoralis komponens beültetés
- 5854J Revíziós térdprotézis tibialis komponens beültetés

ÉS ESZKÖZÖK

- 01324 Unicondylaris térdprotézis, cementes, nem vezetett
- 01325 Unicondylaris térdprotézis, cement nélküli, nem vezetett
- 0132A Unicondylaris térdprotézis femoralis komponens, cementes, nem vezetett
- 0132B Unicondylaris térdprotézis femoralis komponens, cement nélküli, nem vezetett
- 0132G Unicondylaris térdprotézis tibialis komponens, cementes, nem vezetett
- 0132H Unicondylaris térdprotézis tibialis komponens, cement nélküli, nem vezetett
- 0132P Revíziós térdprotézis

0132Q Revíziós térdprotézis femoralis komponens

0132R Revíziós térdprotézis tibialis komponens”

6. Az R4. 2. melléklet „**** **08 371E Bicondylaris, totál térdprotézis-beültetés komplikáció nélkül**” megjelölésű része helyébe a következő rendelkezés lép:

„**** **08 371E Duocondylaris térdprotézis-beültetés komplikáció nélkül**”

BETEGSÉGEK

A főcsoportba tartozó bármely betegség

ÉS BEAVATKOZÁSOK

58540 Térdprotézis beültetés, duocondylaris, cementes

58541 Térdprotézis beültetés, duocondylaris, cement nélküli

58542 Térdprotézis csere cementes-cementesre

58543 Térdprotézis csere cementes-cement nélküli

58544 Térdprotézis csere cement nélküli-cementesre

58545 Térdprotézis csere cement nélküli-cement nélküli

58547 Térdprotézis femoralis komponens csere cementes-cementesre

58548 Térdprotézis femoralis komponens csere cementes-cement nélküli

58549 Térdprotézis femoralis komponens csere cement nélküli-cementesre

5854A Térdprotézis femoralis komponens csere cement nélküli-cement nélküli

5854B Térdprotézis tibialis komponens csere cementes-cementesre

5854C Térdprotézis tibialis komponens csere cementes-cement nélküli

5854D Térdprotézis tibialis komponens csere cement nélküli-cementesre

5854E Térdprotézis tibialis komponens csere cement nélküli-cement nélküli

5854F Térdprotézis beültetés, duocondylaris, hibrid

5854G Revíziós térdprotézis beültetés

5854H Revíziós térdprotézis femoralis komponens beültetés

5854J Revíziós térdprotézis tibialis komponens beültetés

5854K Patellofemoralis térdprotézis beültetés

5854L Patellofemoralis térdprotézis csere

5854M Végtagmegőrző térdprotézis beültetés

ÉS ESZKÖZÖK

- 01326 Duocondylaris térdprotézis, cementes, részlegesen vezetett
- 01327 Duocondylaris térdprotézis, cement nélküli, részlegesen vezetett
- 01328 Duocondylaris térdprotézis, cementes, vezetett
- 01329 Duocondylaris térdprotézis, cement nélküli, vezetett
- 0132C Duocondylaris térdprotézis femoralis komponens, cementes, részlegesen vezetett
- 0132D Duocondylaris térdprotézis femoralis komponens, cement nélküli, részlegesen vezetett
- 0132E Duocondylaris térdprotézis femoralis komponens, cementes, vezetett
- 0132F Duocondylaris térdprotézis femoralis komponens, cement nélküli, vezetett
- 0132J Duocondylaris térdprotézis tibialis komponens, cementes, részlegesen vezetett
- 0132K Duocondylaris térdprotézis tibialis komponens, cement nélküli, részlegesen vezetett
- 0132L Duocondylaris térdprotézis tibialis komponens, cementes, vezetett
- 0132M Duocondylaris térdprotézis tibialis komponens, cement nélküli, vezetett
- 0132N Duocondylaris térdprotézis, hibrid, részlegesen vezetett
- 0132P Revíziós térdprotézis
- 0132Q Revíziós térdprotézis femoralis komponens
- 0132R Revíziós térdprotézis tibialis komponens
- 0132S Patellofemoralis térdprotézis
- 01371 Végtagmegőrző endoprotézis (nem rosszindulatú alapbetegség kezelésében)"

7. Az R3. 2. melléklet „**** **08 371H Cementes csípőprotézis-beültetés komplikáció nélkül**” megjelölésű része helyébe a következő rendelkezés lép:

„**** **08 371H Cementes csípőprotézis-beültetés komplikáció nélkül**”

BETEGSÉGEK

A főcsoportba tartozó bármely betegség

ÉS BEAVATKOZÁSOK

- 58150 Csípőprotézis beültetés, cementes
- 58156 Csípőprotézis vápa csere, cementes-cementesre

- 58158 Csípőprotézis szár csere, cementes-cementesre
- 5815A Csípőprotézis csere, cementes-cementesre
- 5815C Csípőprotézis fej csere
- 5815D Csípőprotézis csere, cement nélküli-cementesre
- 5815F Cervicocapitalis csípőprotézis csere totálra
- 5815K Bipoláris csípőprotézis csere totálra
- 5815M Csípőprotézis vápa csere, cement nélküli-cementesre
- 5815P Csípőprotézis szár csere, cement nélküli-cementesre
- 5815R Revíziós csípőprotézis beültetés
- 5815S Bipoláris csípőprotézis beültetés
- 5815T Végtagmegőrző csípőprotézis beültetés

ÉS ESZKÖZÖK

- 01301 Totál csípőprotézis, cementes
- 01304 Csípőprotézis szár, cementes
- 01305 Csípőprotézis vápa, cementes
- 01308 Csípőprotézis fej, fém
- 01309 Csípőprotézis fej, kerámia
- 0130A Revíziós csípőprotézis, cementes
- 0130C Revíziós csípőprotézis vápa, cementes
- 0130E Revíziós csípőprotézis szár, cementes
- 0130G Bipoláris csípőprotézis
- 01371 Végtagmegőrző endoprotézis (nem rosszindulatú alapbetegség kezelésében)"

8. Az R3. 2. melléklet „**** **08 371K Hibrid csípőprotézis-beültetés komplikáció nélkül**” megjelölésű része helyébe a következő rendelkezés lép:

„**** **08 371K Hibrid csípőprotézis-beültetés komplikáció nélkül**

BETEGSÉGEK

A főcsoportba tartozó bármely betegség

ÉS BEAVATKOZÁSOK

- 5815E Csípőprotézis beültetés, hibrid, reverz hibrid
- 5815F Cervicocapitalis csípőprotézis csere totálra
- 5815K Bipoláris csípőprotézis csere totálra
- 5815R Revíziós csípőprotézis beültetés
- 5815S Bipoláris csípőprotézis beültetés
- 5815T Végtagmegőrző csípőprotézis beültetés

ÉS ESZKÖZÖK

- 01303 Totál csípőprotézis, hibrid, reverz hibrid
- 01308 Csípőprotézis fej, fém
- 01309 Csípőprotézis fej, kerámia
- 0130C Revíziós csípőprotézis vápa, cementes
- 0130D Revíziós csípőprotézis vápa, cement nélküli
- 0130E Revíziós csípőprotézis szár, cementes
- 0130F Revíziós csípőprotézis szár, cement nélküli
- 0130G Bipoláris csípőprotézis
- 0130H Revíziós csípőprotézis, hibrid, reverz hibrid
- 01371 Végtagmegőrző endoprotézis (nem rosszindulatú alapbetegség kezelésében)"

9. Az R3. 2. melléklet „****** 08 371L Unicondylaris térdprotézis-beültetés komplikáció nélkül, traumatológiai indikáció esetén**” megjelölésű része helyébe a következő rendelkezés lép:

„** 08 371L Unicondylaris térdprotézis-beültetés komplikáció nélkül, traumatológiai indikáció esetén**

TESTTÁJÉKOT MEGHATÁROZÓ BETEGSÉGEK "B"

- M1720 Kétoldali, posttraumás térdizületi arthrosis
- M1730 Egyéb posttraumás gonarthrosis
- S7240 A combcsont distalis törése
- S7280 A combcsont egyéb részeinek törései
- S8210 A sípcsont proximalis végének törése
- S8330 A térd izületi porcának heveny sérülése

S8370 A térd komplex sérülése

ÉS BEAVATKOZÁSOK

5814G Térdprotézis beültetés, unicondylaris

58542 Térdprotézis csere cementes-cementesre

58543 Térdprotézis csere cementes-cement nélküli

58544 Térdprotézis csere cement nélküli-cementesre

58545 Térdprotézis csere cement nélküli-cement nélküli

58547 Térdprotézis femoralis komponens csere cementes-cementesre

58548 Térdprotézis femoralis komponens csere cementes-cement nélküli

58549 Térdprotézis femoralis komponens csere cement nélküli-cementesre

5854A Térdprotézis femoralis komponens csere cement nélküli-cement nélküli

5854B Térdprotézis tibialis komponens csere cementes-cementesre

5854C Térdprotézis tibialis komponens csere cementes-cement nélküli

5854D Térdprotézis tibialis komponens csere cement nélküli-cementesre

5854E Térdprotézis tibialis komponens csere cement nélküli-cement nélküli

5854G Revíziós térdprotézis beültetés

5854H Revíziós térdprotézis femoralis komponens beültetés

5854J Revíziós térdprotézis tibialis komponens beültetés

ÉS ESZKÖZÖK

01324 Unicodylaris térdprotézis, cementes, nem vezetett

01325 Unicodylaris térdprotézis, cement nélküli, nem vezetett

0132A Unicodylaris térdprotézis femoralis komponens, cementes, nem vezetett

0132B Unicodylaris térdprotézis femoralis komponens, cement nélküli, nem vezetett

0132G Unicodylaris térdprotézis tibialis komponens, cementes, nem vezetett

0132H Unicodylaris térdprotézis tibialis komponens, cement nélküli, nem vezetett

0132P Revíziós térdprotézis

0132Q Revíziós térdprotézis femoralis komponens

0132R Revíziós térdprotézis tibialis komponens"

10. Az R3. 2. melléklet „**** **08 371M Nagyízületi protézis eltávolítás szepszikus szövődmények miatt spacer-beültetéssel**” megjelölésű része helyébe a következő rendelkezés lép:

„**** **08 371M Nagyízületi protézis eltávolítás szepszikus szövődmények miatt spacer-beültetéssel**

BETEGSÉGEK

A főcsoportba tartozó bármely betegség

ÉS "K" TÍPUSKÉNT ELFOGADOTT BETEGSÉGKÓDOK "B"

T8450 Infectio és inflammatio a belső ízületi protézis miatt

T8460 Infectio és inflammatio belső fixációs eszköz miatt [bármely helyen]

T8470 Infectio-inflamm. egyéb belső ort.protet.eszk.-implant.-graftok miatt

ÉS BEAVATKOZÁSOK "C"

57874 Combfej resectio

57875 Combnyak resectio

57876 Femur distalis epiphysisének resectioja

57877 Tibia proximális epiphysisének resectioja

5814K Térdprotézis eltávolítás

5815U Csípőprotézis eltávolítás

ÉS BEAVATKOZÁSOK "D"

5815G Spacer beültetés

ÉS ESZKÖZÖK "E"

01372 Spacer protézis, gyári

01373 Spacer protézis, kézi

A FŐCSOPORTBA TARTOZÓ BÁRMELY BETEGSÉG ÉS ("K" TÍPUSKÉNT "B" DIAGN.) ÉS "C" BEAV. ÉS "D" BEAV. ÉS "E" ESZKÖZ

11. Az R3. 2. melléklet „**** **08 372A Komplikáció miatt végzett alsó végtag nagyízületi műtétek (protézisár térítése nélkül)**” megjelölésű része helyébe a következő rendelkezés lép:

„**** **08 372A Komplikáció miatt végzett alsó végtag nagyízületi műtétek (protézisár térítése nélkül)**

BETEGSÉGEK

A főcsoportba tartozó bármely betegség

"K" TÍPUSKÉNT ELFOGADOTT BETEGSÉGGKÓDOK "C"

- T8400 A belső ízület protézisek mechanikai szövődményei
- T8410 A végtagcsontok belső fixációs eszközeinek mechanikai szövődményei
- T8450 Infectio és inflammatio a belső ízületi protézis miatt
- T8460 Infectio és inflammatio belső fixációs eszköz miatt [bármely helyen]
- T8470 Infectio-inflamm. egyéb belső ort.protet.eszk.-implant.-graftok miatt
- T8480 A belső protetikus eszközök-implantatumok-graftok egyéb szövődményei
- T8490 A belső ortopéd protet.eszközök-implantatumok-graftok k.m.n. szövődm.

BEAVATKOZÁSOK "D"

- 5814G Térdprotézis beültetés, unicondylaris
- 58150 Csípőprotézis beültetés, cementes
- 58151 Csípőprotézis beültetés, cement nélküli
- 58156 Csípőprotézis vápa csere, cementes-cementesre
- 58157 Csípőprotézis vápa csere, cementes-cement nélküli
- 58158 Csípőprotézis szár csere, cementes-cementesre
- 58159 Csípőprotézis szár csere, cementes-cement nélküli
- 5815A Csípőprotézis csere, cementes-cementesre
- 5815B Csípőprotézis csere, cementes-cement nélküli
- 5815C Csípőprotézis fej csere
- 5815D Csípőprotézis csere, cement nélküli-cementesre
- 5815E Csípőprotézis beültetés, hibrid, reverz hibrid
- 5815F Cervicocapitalis csípőprotézis csere totálra
- 5815J Csípőprotézis csere, cement nélküli-cement nélküli
- 5815K Bipoláris csípőprotézis csere totálra
- 5815M Csípőprotézis vápa csere, cement nélküli-cementesre
- 5815N Csípőprotézis vápa csere, cement nélküli-cement nélküli

5815P Csípőprotézis szár csere, cement nélküli-cementesre

5815Q Csípőprotézis szár csere, cement nélküli-cement nélkülire

5815R Revíziós csípőprotézis beültetés

5815S Bipoláris csípőprotézis beültetés

5815T Végtagmegőrző csípőprotézis beültetés

58169 Cervicocapitalis csípőprotézis beültetés

58540 Térdprotézis beültetés, duocondylaris, cementes

58541 Térdprotézis beültetés, duocondylaris, cement nélküli

58542 Térdprotézis csere cementes-cementesre

58543 Térdprotézis csere cementes-cement nélkülire

58544 Térdprotézis csere cement nélküli-cementesre

58545 Térdprotézis csere cement nélküli-cement nélkülire

58547 Térdprotézis femoralis komponens csere cementes-cementesre

58548 Térdprotézis femoralis komponens csere cementes-cement nélkülire

58549 Térdprotézis femoralis komponens csere cement nélküli-cementesre

5854A Térdprotézis femoralis komponens csere cement nélküli-cement nélkülire

5854B Térdprotézis tibialis komponens csere cementes-cementesre

5854C Térdprotézis tibialis komponens csere cementes-cement nélkülire

5854D Térdprotézis tibialis komponens csere cement nélküli-cementesre

5854E Térdprotézis tibialis komponens csere cement nélküli-cement nélkülire

5854F Térdprotézis beültetés, duocondylaris, hibrid

5854G Revíziós térdprotézis beültetés

5854H Revíziós térdprotézis femoralis komponens beültetés

5854J Revíziós térdprotézis tibialis komponens beültetés

5854K Patellofemoralis térdprotézis beültetés

5854L Patellofemoralis térdprotézis csere

5854M Végtagmegőrző térdprotézis beültetés

ESZKÖZÖK "E"

- 01301 Totál csípőprotézis, cementes
- 01303 Totál csípőprotézis, hibrid, reverz hibrid
- 01304 Csípőprotézis szár, cementes
- 01305 Csípőprotézis vápa, cementes
- 01306 Cervicocapitalis csípőprotézis
- 01307 Cervicocapitalis csípőprotézis fej
- 01308 Csípőprotézis fej, fém
- 01309 Csípőprotézis fej, kerámia
- 0130A Revíziós csípőprotézis, cementes
- 0130B Revíziós csípőprotézis, cement nélküli
- 0130C Revíziós csípőprotézis vápa, cementes
- 0130D Revíziós csípőprotézis vápa, cement nélküli
- 0130E Revíziós csípőprotézis szár, cementes
- 0130F Revíziós csípőprotézis szár, cement nélküli
- 0130G Bipoláris csípőprotézis
- 0130H Revíziós csípőprotézis, hibrid, reverz hibrid
- 01311 Totál csípőprotézis, cement nélküli
- 01313 Csípőprotézis szár, cement nélküli
- 01314 Csípőprotézis vápa, cement nélküli
- 01324 Unicondylaris térdprotézis, cementes, nem vezetett
- 01325 Unicondylaris térdprotézis, cement nélküli, nem vezetett
- 01326 Duocondylaris térdprotézis, cementes, részlegesen vezetett
- 01327 Duocondylaris térdprotézis, cement nélküli, részlegesen vezetett
- 01328 Duocondylaris térdprotézis, cementes, vezetett
- 01329 Duocondylaris térdprotézis, cement nélküli, vezetett
- 0132A Unicondylaris térdprotézis femoralis komponens, cementes, nem vezetett

- 0132B Unicondylaris térdprotézis femoralis komponens, cement nélküli, nem vezetett
- 0132C Duocondylaris térdprotézis femoralis komponens, cementes, részlegesen vezetett
- 0132D Duocondylaris térdprotézis femoralis komponens, cement nélküli, részlegesen vezetett
- 0132E Duocondylaris térdprotézis femoralis komponens, cementes, vezetett
- 0132F Duocondylaris térdprotézis femoralis komponens, cement nélküli, vezetett
- 0132G Unicondylaris térdprotézis tibialis komponens, cementes, nem vezetett
- 0132H Unicondylaris térdprotézis tibialis komponens, cement nélküli, nem vezetett
- 0132J Duocondylaris térdprotézis tibialis komponens, cementes, részlegesen vezetett
- 0132K Duocondylaris térdprotézis tibialis komponens, cement nélküli, részlegesen vezetett
- 0132L Duocondylaris térdprotézis tibialis komponens, cementes, vezetett
- 0132M Duocondylaris térdprotézis tibialis komponens, cement nélküli, vezetett
- 0132N Duocondylaris térdprotézis, hibrid, részlegesen vezetett
- 0132P Revíziós térdprotézis
- 0132Q Revíziós térdprotézis femoralis komponens
- 0132R Revíziós térdprotézis tibialis komponens
- 0132S Patellofemoralis térdprotézis
- 01371 Végtagmegőrző endoprotézis (nem rosszindulatú alapbetegség kezelésében)

BEAVATKOZÁSOK "F"

5815H Felszínpótló csípőprotézis beültetés

ESZKÖZÖK "G"

01310 Felszínpótló csípőízületi protézis

BEAVATKOZÁSOK "H"

5815T Végtagmegőrző csípőprotézis beültetés

5854M Végtagmegőrző térdprotézis beültetés

ESZKÖZÖK "I"

01370 Végtagmegőrző endoprotézis (rosszindulatú alapbetegség kezelésében)

BEAVATKOZÁSOK "J"

- 5814K Térdprotézis eltávolítás
- 5815U Csípőprotézis eltávolítás
- 5815V Protetizált csípőízület feltárás implantáció nélkül
- 58163 Repositio, csípő műtéti+femur osteotomia
- 58164 Repositio, csípő műtéti+medence osteotomia
- 58165 Repositio, csípő műtéti+femur+medence osteotomia
- 58168 Polygonalis medence osteotomia
- 5854N Patellofemoralis térdprotézis eltávolítás
- 5854P Protetizált térdízület feltárás implantáció nélkül

A FŐCSOPORTBA TARTOZÓ BÁRMELY BETEGSÉG ÉS ("K" TÍPUSKÉNT "C" DIAGN.) ÉS (("D" BEAV. ÉS ("7" VAGY "9" VAGY "D" TÍPUSKÉNT "E" ESZKÖZ)) VAGY ("F" BEAV. ÉS ("6" VAGY "8" TÍPUSKÉNT "G" ESZKÖZ)) VAGY ("H" BEAV. ÉS ("6" VAGY "8" TÍPUSKÉNT "I" ESZKÖZ)) VAGY ("J" BEAV.)"

12. Az R3. 2. melléklet „**** **08 372C Komplikáció miatt végzett cement nélküli csípőprotézis-beültetés**” megjelölésű része helyébe a következő rendelkezés lép:

„**** **08 372C Komplikáció miatt végzett cement nélküli csípőprotézis-beültetés**

BETEGSÉGEK

A főcsoportba tartozó bármely betegség

"K" TÍPUSKÉNT ELFOGADOTT BETEGSÉGKÓDOK "C"

- T8400 A belső ízület protézisek mechanikai szövődményei
- T8410 A végtagcsontok belső fixációs eszközeinek mechanikai szövődményei
- T8450 Infectio és inflammatio a belső ízületi protézis miatt
- T8460 Infectio és inflammatio belső fixációs eszköz miatt [bármely helyen]
- T8470 Infectio-inflamm. egyéb belső ort.protet.eszk.-implant.-graftok miatt
- T8480 A belső protetikus eszközök-implantatumok-graftok egyéb szövődményei
- T8490 A belső ortopéd protet.eszközök-implantatumok-graftok k.m.n. szövödm.

BEAVATKOZÁSOK "D"

- 58151 Csípőprotézis beültetés, cement nélküli
- 58157 Csípőprotézis vápa csere, cementes-cement nélküli
- 58159 Csípőprotézis szár csere, cementes-cement nélküli

- 5815B Csípőprotézis csere, cementes-cement nélkültre
- 5815C Csípőprotézis fej csere
- 5815F Cervicocapitalis csípőprotézis csere totálra
- 5815J Csípőprotézis csere, cement nélküli-cement nélkültre
- 5815K Bipoláris csípőprotézis csere totálra
- 5815N Csípőprotézis vápa csere, cement nélküli-cement nélkültre
- 5815Q Csípőprotézis szár csere, cement nélküli-cement nélkültre
- 5815R Revíziós csípőprotézis beültetés
- 5815S Bipoláris csípőprotézis beültetés
- 5815T Végtagmegőrző csípőprotézis beültetés

ESZKÖZÖK "E"

- 01308 Csípőprotézis fej, fém
- 01309 Csípőprotézis fej, kerámia
- 0130B Revíziós csípőprotézis, cement nélküli
- 0130D Revíziós csípőprotézis vápa, cement nélküli
- 0130F Revíziós csípőprotézis szár, cement nélküli
- 0130G Bipoláris csípőprotézis
- 01311 Totál csípőprotézis, cement nélküli
- 01313 Csípőprotézis szár, cement nélküli
- 01314 Csípőprotézis vápa, cement nélküli
- 01371 Végtagmegőrző endoprotézis (nem rosszindulatú alapbetegség kezelésében)

A FŐCSOPORTBA TARTOZÓ BÁRMELY BETEGSÉG ÉS ("K" TÍPUSKÉNT "C" DIAGN.) ÉS "D" BEAV. ÉS "E" ESZKÖZ

13. Az R3. 2. melléklet „****** 08 372D Komplikáció miatt végzett unicondylaris térdprotézis-beültetés, nem traumatológiai indikáció esetén**” megjelölésű része helyébe a következő rendelkezés lép:

„****** 08 372D Komplikáció miatt végzett unicondylaris térdprotézis-beültetés, nem traumatológiai indikáció esetén**”

BETEGSÉGEK

A főcsoportba tartozó bármely betegség

"K" TÍPUSKÉNT ELFOGADOTT BETEGSÉGKÓDOK "C"

- T8400 A belső ízület protézisek mechanikai szövődményei
- T8410 A végtagcsontok belső fixációs eszközeinek mechanikai szövődményei
- T8450 Infectio és inflammatio a belső ízületi protézis miatt
- T8460 Infectio és inflammatio belső fixációs eszköz miatt [bármely helyen]
- T8470 Infectio-inflamm. egyéb belső ort.protet.eszk.-implant.-graftok miatt
- T8480 A belső protetikus eszközök-implantatumok-graftok egyéb szövődményei
- T8490 A belső ortopéd protet.eszközök-implantatumok-graftok k.m.n. szövődm.

BEAVATKOZÁSOK "D"

- 5814G Térdprotézis beültetés, unicondylaris
- 58542 Térdprotézis csere cementes-cementesre
- 58543 Térdprotézis csere cementes-cement nélkültre
- 58544 Térdprotézis csere cement nélküli-cementesre
- 58545 Térdprotézis csere cement nélküli-cement nélkültre
- 58547 Térdprotézis femoralis komponens csere cementes-cementesre
- 58548 Térdprotézis femoralis komponens csere cementes-cement nélkültre
- 58549 Térdprotézis femoralis komponens csere cement nélküli-cementesre
- 5854A Térdprotézis femoralis komponens csere cement nélküli-cement nélkültre
- 5854B Térdprotézis tibialis komponens csere cementes-cementesre
- 5854C Térdprotézis tibialis komponens csere cementes-cement nélkültre
- 5854D Térdprotézis tibialis komponens csere cement nélküli-cementesre
- 5854E Térdprotézis tibialis komponens csere cement nélküli-cement nélkültre
- 5854G Revíziós térdprotézis beültetés
- 5854H Revíziós térdprotézis femoralis komponens beültetés
- 5854J Revíziós térdprotézis tibialis komponens beültetés
- 5854M Végtagmegőrző térdprotézis beültetés

ESZKÖZÖK "E"

- 01324 Unicondylaris térdprotézis, cementes, nem vezetett
- 01325 Unicondylaris térdprotézis, cement nélküli, nem vezetett
- 0132A Unicondylaris térdprotézis femoralis komponens, cementes, nem vezetett
- 0132B Unicondylaris térdprotézis femoralis komponens, cement nélküli, nem vezetett
- 0132G Unicondylaris térdprotézis tibialis komponens, cementes, nem vezetett
- 0132H Unicondylaris térdprotézis tibialis komponens, cement nélküli, nem vezetett
- 0132P Revíziós térdprotézis
- 0132Q Revíziós térdprotézis femoralis komponens
- 0132R Revíziós térdprotézis tibialis komponens
- 01371 Végtagmegőrző endoprotézis (nem rosszindulatú alapbetegség kezelésében)

A FŐCSOPORTBA TARTOZÓ BÁRMELY BETEGSÉG ÉS ("K" TÍPUSKÉNT "C" DIAGN.) ÉS "D" BEAV. ÉS "E" ESZKÖZ

14. Az R3. 2. melléklet „****** 08 372E Komplikáció miatt végzett bicondylaris, totál térdprotézis-beültetés**” megjelölésű része helyébe a következő rendelkezés lép:

„****** 08 372E Komplikáció miatt végzett duocondylaris térdprotézis-beültetés**”

BETEGSÉGEK

A főcsoportba tartozó bármely betegség

"K" TÍPUSKÉNT ELFOGADOTT BETEGSÉGKÓDOK "C"

- T8400 A belső ízület protézisek mechanikai szövődményei
- T8410 A végtagcsontok belső fixációs eszközeinek mechanikai szövődményei
- T8450 Infectio és inflammatio a belső ízületi protézis miatt
- T8460 Infectio és inflammatio belső fixációs eszköz miatt [bármely helyen]
- T8470 Infectio-inflamm. egyéb belső ort.protet.eszk.-implant.-graftok miatt
- T8480 A belső protetikus eszközök-implantatumok-graftok egyéb szövődményei
- T8490 A belső ortopéd protet.eszközök-implantatumok-graftok k.m.n. szövödm.

BEAVATKOZÁSOK "D"

- 58540 Térdprotézis beültetés, duocondylaris, cementes

- 58541 Térdprotézis beültetés, duocondylaris, cement nélküli
- 58542 Térdprotézis csere cementes-cementesre
- 58543 Térdprotézis csere cementes-cement nélkülire
- 58544 Térdprotézis csere cement nélküli-cementesre
- 58545 Térdprotézis csere cement nélküli-cement nélkülire
- 58547 Térdprotézis femoralis komponens csere cementes-cementesre
- 58548 Térdprotézis femoralis komponens csere cementes-cement nélkülire
- 58549 Térdprotézis femoralis komponens csere cement nélküli-cementesre
- 5854A Térdprotézis femoralis komponens csere cement nélküli-cement nélkülire
- 5854B Térdprotézis tibialis komponens csere cementes-cementesre
- 5854C Térdprotézis tibialis komponens csere cementes-cement nélkülire
- 5854D Térdprotézis tibialis komponens csere cement nélküli-cementesre
- 5854E Térdprotézis tibialis komponens csere cement nélküli-cement nélkülire
- 5854F Térdprotézis beültetés, duocondylaris, hibrid
- 5854G Revíziós térdprotézis beültetés
- 5854H Revíziós térdprotézis femoralis komponens beültetés
- 5854J Revíziós térdprotézis tibialis komponens beültetés
- 5854K Patellofemoralis térdprotézis beültetés
- 5854L Patellofemoralis térdprotézis csere
- 5854M Végtagmegőrző térdprotézis beültetés

ESZKÖZÖK "E"

- 01326 Duocondylaris térdprotézis, cementes, részlegesen vezetett
- 01327 Duocondylaris térdprotézis, cement nélküli, részlegesen vezetett
- 01328 Duocondylaris térdprotézis, cementes, vezetett
- 01329 Duocondylaris térdprotézis, cement nélküli, vezetett
- 0132C Duocondylaris térdprotézis femoralis komponens, cementes, részlegesen vezetett
- 0132D Duocondylaris térdprotézis femoralis komponens, cement nélküli, részlegesen vezetett

- 0132E Duocondylaris térdprotézis femoralis komponens, cementes, vezetett
- 0132F Duocondylaris térdprotézis femoralis komponens, cement nélküli, vezetett
- 0132J Duocondylaris térdprotézis tibialis komponens, cementes, részlegesen vezetett
- 0132K Duocondylaris térdprotézis tibialis komponens, cement nélküli, részlegesen vezetett
- 0132L Duocondylaris térdprotézis tibialis komponens, cementes, vezetett
- 0132M Duocondylaris térdprotézis tibialis komponens, cement nélküli, vezetett
- 0132N Duocondylaris térdprotézis, hibrid, részlegesen vezetett
- 0132P Revíziós térdprotézis
- 0132Q Revíziós térdprotézis femoralis komponens
- 0132R Revíziós térdprotézis tibialis komponens
- 0132S Patellofemoralis térdprotézis
- 01371 Végtagmegőrző endoprotézis (nem rosszindulatú alapbetegség kezelésében)

A FŐCSOPORTBA TARTOZÓ BÁRMELY BETEGSÉG ÉS ("K" TÍPUSKÉNT "C" DIAGN.) ÉS "D" BEAV. ÉS "E" ESZKÖZ

15. Az R3. 2. melléklet „**** **08 372L Komplikáció miatt végzett unicondylaris térdprotézis-beültetés, traumatológiai indikáció esetén**” megjelölésű része helyébe a következő rendelkezés lép:

„**** **08 372L Komplikáció miatt végzett unicondylaris térdprotézis-beültetés, traumatológiai indikáció esetén**”

TESTTÁJÉKOT MEGHATÁROZÓ BETEGSÉGEK "B"

- M1720 Kétoldali, posttraumás térdizületi arthrosis
- M1730 Egyéb posttraumás gonarthrosis
- S7240 A combcsont distalis törése
- S7280 A combcsont egyéb részeinek törései
- S8210 A sípcsont proximális végének törése
- S8330 A térd izületi porcának heveny sérülése
- S8370 A térd komplex sérülése

"K" TÍPUSKÉNT ELFOGADOTT BETEGSÉGKÓDOK "C"

- T8400 A belső izületi protézisek mechanikai szövődményei
- T8410 A végtagcsontok belső fixációs eszközeinek mechanikai szövődményei

- T8450 Infectio és inflammatio a belső ízületi protézis miatt
- T8460 Infectio és inflammatio belső fixációs eszköz miatt [bármely helyen]
- T8470 Infectio-inflamm. egyéb belső ort.protet.eszk.-implant.-graftok miatt
- T8480 A belső protetikus eszközök-implantatumok-graftok egyéb szövődményei
- T8490 A belső ortopéd protet.eszközök-implantatumok-graftok k.m.n. szövődm.

BEAVATKOZÁSOK "D"

- 5814G Térdprotézis beültetés, unicondylaris
- 58542 Térdprotézis csere cementes-cementesre
- 58543 Térdprotézis csere cementes-cement nélkülire
- 58544 Térdprotézis csere cement nélküli-cementesre
- 58545 Térdprotézis csere cement nélküli-cement nélkülire
- 58547 Térdprotézis femoralis komponens csere cementes-cementesre
- 58548 Térdprotézis femoralis komponens csere cementes-cement nélkülire
- 58549 Térdprotézis femoralis komponens csere cement nélküli-cementesre
- 5854A Térdprotézis femoralis komponens csere cement nélküli-cement nélkülire
- 5854B Térdprotézis tibialis komponens csere cementes-cementesre
- 5854C Térdprotézis tibialis komponens csere cementes-cement nélkülire
- 5854D Térdprotézis tibialis komponens csere cement nélküli-cementesre
- 5854E Térdprotézis tibialis komponens csere cement nélküli-cement nélkülire
- 5854G Revíziós térdprotézis beültetés
- 5854H Revíziós térdprotézis femoralis komponens beültetés
- 5854J Revíziós térdprotézis tibialis komponens beültetés

ESZKÖZÖK "E"

- 01324 Unicondylaris térdprotézis, cementes, nem vezetett
- 01325 Unicondylaris térdprotézis, cement nélküli, nem vezetett
- 0132A Unicondylaris térdprotézis femoralis komponens, cementes, nem vezetett
- 0132B Unicondylaris térdprotézis femoralis komponens, cement nélküli, nem vezetett

- 0132G Unicondylaris térdprotézis tibialis komponens, cementes, nem vezetett
- 0132H Unicondylaris térdprotézis tibialis komponens, cement nélküli, nem vezetett
- 0132P Revíziós térdprotézis
- 0132Q Revíziós térdprotézis femoralis komponens
- 0132R Revíziós térdprotézis tibialis komponens

"B" DIAGN. ÉS ("K" TÍPUSKÉNT "C" DIAGN.) ÉS "D" BEAV. ÉS "E" ESZKÖZ"

16. Az R3. 2. melléklet „**** **08 372M Cervicocapitalis csípőprotézis-beültetés komplikációval**” megjelölésű része helyébe a következő rendelkezés lép:

„**** **08 372M Cervicocapitalis csípőprotézis-beültetés komplikációval**”

BETEGSÉGEK

A főcsoportba tartozó bármely betegség

"K" TÍPUSKÉNT ELFOGADOTT BETEGSÉGKÓDOK "C"

- T8400 A belső ízület protézisek mechanikai szövődményei
- T8410 A végtagcsontok belső fixációs eszközeinek mechanikai szövődményei
- T8450 Infectio és inflammatio a belső ízületi protézis miatt
- T8460 Infectio és inflammatio belső fixációs eszköz miatt [bármely helyen]
- T8470 Infectio-inflamm. egyéb belső ort.protet.eszk.-implant.-graftok miatt
- T8480 A belső protetikus eszközök-implantatumok-graftok egyéb szövődményei
- T8490 A belső ortopéd protet.eszközök-implantatumok-graftok k.m.n. szövődm.

BEAVATKOZÁSOK "D"

- 5815C Csípőprotézis fej csere
- 58169 Cervicocapitalis csípőprotézis beültetés

ESZKÖZÖK "E"

- 01306 Cervicocapitalis csípőprotézis
- 01307 Cervicocapitalis csípőprotézis fej
- 01308 Csípőprotézis fej, fém
- 01309 Csípőprotézis fej, kerámia

A FŐCSOPORTBA TARTOZÓ BÁRMELY BETEGSÉG ÉS ("K" TÍPUSKÉNT "C" DIAGN.) ÉS "D" BEAV. ÉS "E" ESZKÖZ"

17. Az R3. 2. melléklet „**** **08 372X Komplikáció miatt végzett cementes csípőprotézis-beültetés**” megjelölésű része helyébe a következő rendelkezés lép:

„**** **08 372X Komplikáció miatt végzett cementes csípőprotézis-beültetés**

BETEGSÉGEK

A főcsoportba tartozó bármely betegség

"K" TÍPUSKÉNT ELFOGADOTT BETEGSÉGKÓDOK "C"

- T8400 A belső ízület protézisek mechanikai szövődményei
- T8410 A végtagcsontok belső fixációs eszközeinek mechanikai szövődményei
- T8450 Infectio és inflammatio a belső ízületi protézis miatt
- T8460 Infectio és inflammatio belső fixációs eszköz miatt [bármely helyen]
- T8470 Infectio-inflamm. egyéb belső ort.protet.eszk.-implant.-graftok miatt
- T8480 A belső protetikus eszközök-implantatumok-graftok egyéb szövődményei
- T8490 A belső ortopéd protet.eszközök-implantatumok-graftok k.m.n. szövődm.

BEAVATKOZÁSOK "D"

- 58150 Csípőprotézis beültetés, cementes
- 58156 Csípőprotézis vápa csere, cementes-cementesre
- 58158 Csípőprotézis szár csere, cementes-cementesre
- 5815A Csípőprotézis csere, cementes-cementesre
- 5815C Csípőprotézis fej csere
- 5815D Csípőprotézis csere, cement nélküli-cementesre
- 5815F Cervicocapitalis csípőprotézis csere totálra
- 5815K Bipoláris csípőprotézis csere totálra
- 5815M Csípőprotézis vápa csere, cement nélküli-cementesre
- 5815P Csípőprotézis szár csere, cement nélküli-cementesre
- 5815R Revíziós csípőprotézis beültetés
- 5815S Bipoláris csípőprotézis beültetés

5815T Végtagmegőrző csípőprotézis beültetés

ESZKÖZÖK "E"

01301 Totál csípőprotézis, cementes

01304 Csípőprotézis szár, cementes

01305 Csípőprotézis vápa, cementes

01308 Csípőprotézis fej, fém

01309 Csípőprotézis fej, kerámia

0130A Revíziós csípőprotézis, cementes

0130C Revíziós csípőprotézis vápa, cementes

0130E Revíziós csípőprotézis szár, cementes

0130G Bipoláris csípőprotézis

01371 Végtagmegőrző endoprotézis (nem rosszindulatú alapbetegség kezelésében)

A FŐCSOPORTBA TARTOZÓ BÁRMELY BETEGSÉG ÉS ("K" TÍPUSKÉNT "C" DIAGN.) ÉS "D" BEAV. ÉS "E" ESZKÖZ

18. Az R3. 2. melléklet „**** **08 372Y Komplikáció miatt végzett hibrid csípőprotézis-beültetés**” megjelölésű része helyébe a következő rendelkezés lép:

„**** **08 372Y Komplikáció miatt végzett hibrid csípőprotézis-beültetés**”

BETEGSÉGEK

A főcsoportba tartozó bármely betegség

"K" TÍPUSKÉNT ELFOGADOTT BETEGSÉGKÓDOK "C"

T8400 A belső ízület protézisek mechanikai szövődményei

T8410 A végtagcsontok belső fixációs eszközeinek mechanikai szövődményei

T8450 Infectio és inflammatio a belső ízületi protézis miatt

T8460 Infectio és inflammatio belső fixációs eszköz miatt [bármely helyen]

T8470 Infectio-inflamm. egyéb belső ort.protet.eszk.-implant.-graftok miatt

T8480 A belső protetikus eszközök-implantatumok-graftok egyéb szövődményei

T8490 A belső ortopéd protet.eszközök-implantatumok-graftok k.m.n. szövődm.

BEAVATKOZÁSOK "D"

- 5815E Csípőprotézis beültetés, hibrid, reverz hibrid
- 5815F Cervicocapitalis csípőprotézis csere totálra
- 5815K Bipoláris csípőprotézis csere totálra
- 5815R Revíziós csípőprotézis beültetés
- 5815S Bipoláris csípőprotézis beültetés
- 5815T Végtagmegőrző csípőprotézis beültetés

ESZKÖZÖK "E"

- 01303 Totál csípőprotézis, hibrid, reverz hibrid
- 01308 Csípőprotézis fej, fém
- 01309 Csípőprotézis fej, kerámia
- 0130C Revíziós csípőprotézis vápa, cementes
- 0130D Revíziós csípőprotézis vápa, cement nélküli
- 0130E Revíziós csípőprotézis szár, cementes
- 0130F Revíziós csípőprotézis szár, cement nélküli
- 0130G Bipoláris csípőprotézis
- 0130H Revíziós csípőprotézis, hibrid, reverz hibrid
- 01371 Végtagmegőrző endoprotézis (nem rosszindulatú alapbetegség kezelésében)

A FŐCSOPORTBA TARTOZÓ BÁRMELY BETEGSÉG ÉS ("K" TÍPUSKÉNT "C" DIAGN.) ÉS "D" BEAV. ÉS "E" ESZKÖZ

19. Az R3. 2. melléklet „****** 08 3960 Belső rögzítő eszközök eltávolítása a csípőből, a femurból**” megjelölésű része helyébe a következő rendelkezés lép:

„****** 08 3960 Belső rögzítő eszközök eltávolítása a csípőből, a femurból**”

TESTTÁJÉKOT NEM MEGHATÁROZÓ BETEGSÉGEK "A"

A kódlistát ld. kiemelve a főcsoport elején!

BETEGSÉGEK "B"

- M8705 Idiopathiás aseptikus csontelhalás medence és tompor
- M8715 Gyógyszer okozta csontelhalás medence és tompor
- M8725 Posttraumás csontelhalás medence és tompor

M8735 Egyéb másodlagos csontelhalás medence és tompor

Q6500 A csípő veleszületett egyoldali dislocatiója

Q6510 A csípő veleszületett kétoldali dislocatiója

Q6530 A csípő veleszületett egyoldali subluxatiója

Q6540 A csípő veleszületett kétoldali subluxatiója

Q6580 A csípő egyéb veleszületett deformitásai

S3230 A csípőlapát törése

S3240 Az acetabulum törése

S7200 A combnyak törése

S7210 Pertrochanter törés

S7220 Subtrochantericus törés

S7230 A combcsont testének törése

S7240 A combcsont distalis törése

S7270 A combcsont többszörös törése

S7280 A combcsont egyéb részeinek törései

S7290 A combcsont k.m.n. részének törése

BEAVATKOZÁSOK "C"

52362 Endossealis implantatum eltávolítása

57882 Belső fémrögzés eltávolítása (tűződrót)

57883 Belső fémrögzés eltávolítása (szeg, lemez stb., kivéve tűződrót)

83629 Velőúrszeg dinamizálás, retesz eltávolítás

8362A Velőúrszeg eltávolítás + öblítő drainage

BEAVATKOZÁSOK "D"

5815U Csípőprotézis eltávolítás

("A" DIAGN. ÉS "D" BEAV.) VAGY ("B" DIAGN. ÉS "C" BEAV.) VAGY ("B" DIAGN. ÉS "D" BEAV.)"

20. Az R3. 2. melléklet „****** 08 488Z Vázizomrendszer egyéb műtétei súlyos társult betegséggel**” megjelölésű része helyébe a következő rendelkezés lép:

„****** 08 488Z Vázizomrendszer egyéb műtétei súlyos társult betegséggel**”

BETEGSÉGEK

A főcsoportba tartozó bármely betegség

ÉS BEAVATKOZÁSOK

- 16970 Arthroscopia
- 16971 Arthroscopia csuklón
- 16972 Arthroscopia könyökön
- 16973 Arthroscopia vállon
- 50151 Koponyacsont tumor, granuloma eltávolítás
- 50200 Impressiók koponyatörés ellátása
- 50201 Nyílt craniocerebralis sérülés komplex ellátása
- 50203 Calvaria-plastica allo- vagy autografttal
- 50432 Carpal tunnel felszabadítás
- 50435 Egyéb Tunnel syndromák műtétei
- 50450 Transpositio nervi periferialis
- 52362 Endossealis implantatum eltávolítása
- 52812 Processus styloideus elongatus resectio
- 54010 Lymphadenectomia superficialis
- 54020 Lymphadenectomia regionalis
- 54132 Lépmegtartó műtét (sutura, ragasztás)
- 54137 Lépmegtartó műtét (sutura, ragasztás), laparoscopos
- 55204 Pancreas sérülés ellátása
- 55295 Retroperitonealis vérzés ellátása (packing)
- 57600 Járomcsont törés zárt repositiója
- 57610 Járomcsont törés nyílt repositiója
- 57630 Maxilla és mandibula törések nyílt repositiója
- 57640 Állkapocs törések nyílt repositiója
- 57650 Orbita törések nyílt repositiója

57660 Arctörések zárt repositiója
57670 Arctörések nyílt repositiója
57680 Járomív törés synthesise
57700 Arccsont incisio, idegentest, fragmentum eltáv.
57710 Arccsont laesio kimetszés
57720 Arccsont részleges kivésése
57721 Részleges maxilla eltávolítás
57722 Teljes maxilla eltávolítás
57723 Arccsont törés ellátása (minilemez, csavar, T.lemez)
57730 Mandibula kimetszése és reconstructioja
57731 Mandibula kimetszés és reconstr./csontgraft,proth.
57740 Temporomandibularis arthroplastica
57750 Arccsontplastica csontresectioval, implantatio nélkül
57752 Arccsontplasztika, autogen csont transzplantatióval
57753 Arccsontplasztika, konzervcsont implantatióval
57754 Arccsontplasztika, xeno-implantatióval
57781 Resectio costae primae
57783 Scalenotomia et extirpatio costae I.
57784 Extirpatio cicatricis post op. propter TOS
57785 Extirpatio costae I. et sympathectomia thoracalis
57790 Ostectomia preservatio céljából
57800 Csont idegentest eltávolítás
57810 Osteotomia humeri
57811 Osteotomia ulnae
57812 Osteotomia metacarpi
5781A Osteotomia tibiae infraligamentalis alta
5781B Osteotomia tibiae pro correctione

5781C Osteotomia calcanei
5781E Denks műtét
5781F Osteotomia metatarsi
5781G Osteotomia scapulae
5781H Os tibiale ext.levésés, m.tib.post transfer
5781I Maquet műtét
5781K Osteotomia radii
5781L Hidcallus levésés
5781M Osteotomia fibulae
5781N Osteotomia s. Hohmann
57820 Schede műtét
57821 Osteotomia sec.Brandes
57822 Mayo műtét hallux valgus miatt
57823 Wilson műtét + csavaros osteosynth.
57824 Metatarsus I. fej plastica
57825 Helal műtét (I-II-IV)
57826 Helal műtét (részleges)
57827 Metatarsus II-V fej plastica
57829 Hallux valgus miatt osteotomia
57830 Csont tumor extirpatio
57831 Exostosis levésés
57832 Extirpatio intralaesionalis tumoris ossealis
57833 Extirpatio marginalis tumoris ossealis
57834 Extirpatio latus tumoris ossealis
57835 Extirpatio radicalis tumoris ossealis
57840 Osteotomia digiti seu metatarsi
57841 Evans műtét

57842 Resectio cuneiformis tarsalis
57843 Radius fej resectio
57844 Ulna fej resectio
57845 Ulna proc. styl. resectio
57846 Humerus fej eltávolítás
57847 Girdlestone plastica
57848 Proc.styl.radii resectio
57849 Csontfragmentum eltávolítás
5784A Ectopiás csont kiirtása
5784B Csontcsőr levésés
57850 Patellectomia totalis
57851 Patellectomia partialis
57852 Patella multipartita osteotomiaja
57853 Exstirpatio ossis extremitatis superioris
57854 Exstirpatio ossis extremitatis inferioris
57855 Talus exstirpatio
57860 Cortico-spongiosus span átültetés
57861 Csontblock beültetés, autolog
57862 Csontblock beültetés, homolog
57863 Csontblock beültetés, érnyeles
57864 Csontblock beültetés, szabad érnyeles
57865 Spongiosa plastica, autolog
57866 Spongiosa plastica, homolog
57867 Fibula-span beültetés
57868 Borda-span beültetés
57869 Csontpótlás heterolog
5786A Csontpótlás synteticus

5786B Grice műtét

5786D Transport osteotomia

57871 Dissecalodó femur condylus fragmentum fixatioja

57872 Csont belső rögzítés - pathológiás törés preventio

57873 Csont belső rögzítés- egyéb okból

57883 Belső fémrögzítés eltávolítása (szeg, lemez stb., kivéve tűződrót)

57890 Végtaghosszabbítás - felkaron

57891 Végtaghosszabbítás - alkaron

57892 Végtaghosszabbítás - femur

57893 Végtaghosszabbítás-lábszár

57894 Végtagrövidítés - alsó végtag

57895 Végtagrövidítés - felső végtagon

57896 Végtaghosszabbítás és correctio

57898 Osteosynthesis, hosszabbítás után

57899 Fusios műtét állízületnél

5789A Ék osteotomia és csonthosszabbítás kézen

5789B Ujj hosszabbítás, autológ csontléc beültetéssel

5789C Ujj hosszabbítás, distractorral

5789D Segment transp. osteotomia seu:végtaghossz.tibián /fixexterne v Ilzaro

57901 Goetze cerclage

57906 Jewett szegezés

57907 Pugh szegezés

57908 DHS synthesis

57909 Vitallium kombinált szegezés

5790A Ender szegezés

5790B Percutan tűzés, menetes Kirschner

5790D Palacos-plombage

5790E Verbund-osteosynthesis

5790F Percutan csavarozás (combnyak csavarozás)

5790G Antibiotikus palacos plombage

57910 Csontegyesítést követő resynthesis (reoperáció)

57920 Intraossealis drótvarrat

57921 Tűzés feltárással

57922 Húzóhurkos rögzítés

57923 Cerclage csonttörés rögzítésére

57924 Csavarozás

57925 KFI lemezelés

57926 Kis DC lemezelés

57927 Keskeny DC lemezelés

57928 Széles DC lemezelés

57929 Karmos lemezelés

5792A Támasztó lemezelés

5792B Ender lemezelés

5792C Burri lemezelés

5792D Rekonstrukciós lemez felhelyezés

5792E Lohere lemez felhelyezés

5792F H lemezelés

5792G T lemezelés

5792H Fél cső lemezelés

5792I Kettős lemezelés

5792K KFI minicsavarozás

5792L KFI mini lemezelés

5792M KFI mini T lemezelés

5792N 95 fokos szögletlemezelés, condylus lemezelés

5792P 135 fokos szögletlemezés

5792R DCS synthesis

57930 Repositio epiphyseos clausa

57940 Repositio epiphyseos aperta operativa

57950 Nyílt törés vagy ficam elsődleges kötözése

58002 Ízületi szabadtest eltávolítás (feltárásból)

58003 Ízületi idegentest eltávolítás (feltárásból)

58010 Resectio plicae intraarticularis

58012 Capsulectomia articulationis

58013 Arthrolysis

58020 Ízületi sérülés ellátása

58021 Ízületi porc curettage, feltárásból

58022 Ízületi porc felfúrás, feltárásból, Pridie szerint

58023 Arthroscopos Pridie fúrások

58033 Lumbalis discectomia, flavotomia keresztül

58034 Lumbalis discectomia, flavo-v.hemilaminect.át

58035 Többsz.lumb.discect., flavo-v.laminectomiával

58036 Discectomia percutanea

58040 Meniscectomia partialis, arthroscopos

58041 Meniscectomia partialis, arthrotomia

58042 Meniscus reinsertio, arthroscopos

58043 Meniscus reinsertio, arthrotomia

58044 Meniscectomia totalis, arthroscopos

58045 Osteochondralis fragmentum rögzítése

58046 Szabadtest eltávolítás a térdből, arthroscopos

58047 Shaver műtét (térd), arthroscopos

58048 Ízületi porc sérülés ellátása

58050 Synovectomia partialis, arthroscopos

58051 Synovectomia partialis, arthrotomia

58052 Synovectomia totalis, arthrotomia

58053 Plica eltávolítás, arthroscopos

58054 Arthroscopos műtét (kivéve térdízület)

58055 Arthroscopos szalagplastica

58056 Arthroscopos szalagvarrat

58057 Arthroscopos mozaik plasztika

58058 Arthroscopos retinaculum plasztika

58059 Boka, váll, térdízületi arthroscopos debridement

58060 Reinsertio, arthroscopos

58090 Capsulographia articulationis manus

58091 Capsulodesis

58092 Syndesmosis fibulo-tibialis varrat

58093 Syndesmosis fibulo-tibialis reinsertio

58094 Syndesmosis fibulo-tibialis állítócsavarozás

5810Z EDF

58110 Arthrodesis, tűzés

58111 Arthrodesis, csavarozás

58112 Arthrodesis, lemezelés

58113 Arthrodesis, fixateur externa

58114 Arthrodesis, szeggel

58115 Arthrodesis, Chopart vagy Lambrinuddi szerint

58117 Navicularae ízület megoldása, csontátültetéssel és Herbert csavarral

5812F Sacroiliacalis ízület csavaros rögzítése

5812G Sacroiliacalis ízület lemezes rögzítése

58130 Külbokaszalag varrat

58131 Külbokaszalag plastica
58132 Delta varrat
58140 Medialisatio patellae
58141 Reinsertio lig. patellae
58142 Reinsertio tendinis quadricipitis fem.
58143 Impressio kiemelés térden, arthroscopos
58145 Impressio kiemelés, spongiosa plastica támasztóelem
58146 Impressio kiemelés, spongiosa plastica csavározás
5814C Oldalszalag varrat
5814D Oldalszalag reinsertio
5814K Térdprotézis eltávolítás
5814M Ficat plastica
5814N Green műtét
5814P Térdízületi porc-csont allographt osteochondr.diss
5814R Térdízületi porc-csont autographt osetochondr.diss
5814U Arthroscopos keresztszalag pótlás /Arthex műszer készlettel/
5815U Csípőprotézis eltávolítás
58160 Chiari-osteotomia
58161 Vápatető képzés
58174 Ujjízületi protézis beültetés
58175 Csuklóprotézis eltávolítás
58176 Ujjízületi protézis eltávolítás
58185 Putti-Platt műtét
5818A Vállprotézis beültetés - hemi
5818B Vállprotézis beültetés - total
5818D Vállprotézis eltávolítás
58190 Ligamentum annulare-varrat

58191 Ligamentum collaterale ulnare varrat
58192 Ligamentum collaterale radiale varrat
58193 Radius fejecs protézis beültetés
58194 Ulnavég protézis beültetés
58195 Radiusfejecs protézis eltávolítás
58196 Ulnavég protézis eltávolítás
58197 Könyökprotézis beültetés
58198 Könyökprotézis eltávolítás
58201 Kéz lágyrészének feltárása
58204 Idegentest eltávolítás kézből
58210 Izomválasztás, kézen
58211 Tendolysis, kézen
58220 Reconstructio musc. manus
58221 Ganglion manus extirpatio (kivéve kézháti)
58222 Reconstructio vaginae tendinis manus
58230 Aponeurectomia partialis manus
58240 Feszítő ín varrata kézen
58244 Pull out wire rögzítés
58246 Extensor ín reinsertio, kézen
58247 Flexor ín reinsertio kézen
58248 Palmar plate reinsertio
58290 Pulley varrat
58291 Pulley plastica
58292 Pulley advancement
58307 Tractus iliotibialis incisio
58308 Retinaculum bemetszés (térd)
58309 Tenotomia capsulotomiamque m.abductoris hallucis

5830A Flex. hallucis longus tenotomia

5830B Tenotomia musculi extensoris hallucis longus

58311 Scalenotomia

58314 Izomátmetszés

58318 Bennett műtét

5831A Extensor antebrachii leválasztás

5831B Flexor antebrachii leválasztás, distalisatio

5831C Pronator leválasztás

5831D Tenotomia subcutanea musculi adductoris femoris

5831E Tenotomia musculi adductoris femoris aperta

5831F Iliopsoas tenotomia

5831G Spina il.ant.inf. leválasztás, adductor tenotomia

5831H Spina il.ant.inf. izom leválasztás

5831I Quadriceps fem. tenotomia

5831K Gastrocnemius aponeurotomia

5831L Achillotomia

5831M Achillotomia capsulotomiamque posterior

5831N Achillotomia capsulotomiamque posterior et mediale

5831P Achillotomia+capsulotomia post.+med.+flexor tenot.

5831R Achillot.+capsulot.post.+med.+talpi felszab.+talus

5831S Achillot.+capsulot.post.+med.+m.tib.post. transpos

5831T Alkari hajlító izmok desinsertiója (Gosset)

58322 Baker-cysta eltávolítása

58325 Térdtáji ganglion extirpatio

58327 Lágyrésztumor extirpatio - marginalis

58328 Lágyrésztumor extirpatio - széles

58329 Lágyrésztumor extirpatio, radicalis

58340 Bursa olecrani exstirpatio
58341 Bursa praepatellaris exstirpatio
58342 Sinus tarsi excochleatio
58343 Lábháti ganglion exstirpatio
58344 Bokatáji ganglion exstirpatio
58345 Dupuytren plantaris excisio
58350 Izomvarrat
58352 Fasciavarrat
58361 Ínreconstructio
58362 Fascia reconstructio
58366 Kulcslyuk plastica
58367 Izomtranspositio
58368 Íntranspositio
58369 Distalisatio musc. tibialis ant.
5836A Miller műtét
5836B Transpositio musc. flexoris ad tend. Achillesi
5836C Transpositio musc. extensoris ad tend. Achillesi
5836D Transplantatio musc. peronei
5836E Transplantatio musc. tibialis ant.
5836F Transplantatio ossis
5836G Transplantatio ligamenti
58370 Izomplastica
58371 Ínplastica
58373 Izomtransplantatio
58374 Íntransplantatio, autolog
58375 Íntransplantatio, homolog
58376 Íntransplantatio, műanyag

58377 Fascia transplantatio-autolog
58378 Fascia transplantatio-homolog
58379 Izomhosszabítás
5837A Izomrövidítés
5837B Ínhosszabítás
5837C Ínrövidítés
5837D Plicatio fasciae
5837E Szalagplasztika
5837G Retropositio musc. adductoris longi
5837H Achilles in ruptura reconstructio
5837I Bennett műtét + rectus eredés leválasztás
5837K Eggers műtét
5837L Eggers műtét + capsulotomia post.
5837M Térd flexor tenotomia
5837N Térd flexor tenotomia+capsulotomia post.
5837P Térd flexor tenotomia+capsulot.post.+gastrocnemius
58390 Omovertebralis köteg resectio
58400 Amputatio digiti manus
58401 Amputatio digitorum manus
58404 Exarticulatio kézujjon
58405 Amputatio digiti post amputationem traumaticam
58410 Amputatio pollicis post amputationem traumaticam
58411 Amputatio pollicis
58412 Amputatio pollicis secundarius
58414 Exarticulatio metacarpo-phalangealis pollicis
58450 Amputatio digiti pedis
58451 Exarticulatio interphalangealis digiti pedis

58460 Amputatio pedis

58461 Exarticulatio tarso-metatarsalis

58462 Exarticulatio intertarsalis

58463 Exarticulatio talo-calcanealis

58464 Exarticulatio talo-cruralis

58470 Amputatio cruris

58471 Amputatio pedis in regione malleoli

58500 Revisio amputationis

58510 Reamputatio kézujjon

58530 Reamputatio, lábon

5854N Patellofemorális térdprotézis eltávolítás

58561 Replantációs műtét, kis amputatum

58752 Emlő bőrének plasztikája

58904 Sebrevizio (subcutan szövetnél mélyebben lévő elváltozás esetén)

58922 Mesh-graft

58923 Thiersch lebeny, hámlebeny

58924 Plastica cutis sec. Reverdin

58925 Vándoroltatott szabadlebeny

58926 Irhaátültetés, szabad

58931 V-Y-plasztika

58932 Bőrforgatásos bőrpótlás

58933 Karéjos bőreltolás Imre szerint

58935 Érnyeles bőr-izom lebeny

58936 Érnyeles izomlebeny

58937 Távoli nyeleslebeny

58938 Kettős nyeleslebeny

58939 Vándoroltatott nyeleslebeny

5893D Hídlebeny

5893F Latissimus dorsi érnyeles bőr, izomlebeny

58940 Hengerlebeny, egyszerű

58941 Hengerlebeny, vándoroltatott

58950 Keresztezett bőrpótlás

58951 Zseblebeny

58953 Hajlító izom-motor képzés, latissimus dors. lebeny transp

58960 Lebeny vagy nyeles lebeny más helyhez erősítése

58970 Lebeny vagy nyeles lebeny revisio

81791 Szívó-öblítő drain

81871 Számfeletti ujj eltávolítása

81962 PMMA lánc behelyezés

82043 Repositio obiecta fr. patellae

82052 Repositio obiecta fr. malleoli

82053 Repositio obiecta fr. metatarsi

82080 Repositio obiecta fracturae

82092 Repositio operativa luxationis

82097 Arthroscopos labrum refixatio

82130 Osteoclasia, refractura artificialis

83301 Fixateur externe maxi- midi behelyezése műtéti eljárással

83306 Elektromos ingerlőkészülék beültetése csontba

83307 Fixateur mini behelyezése műtéti eljárással

83310 Wagner apparatus

83400 Compressio törésegysítés

83620 Velőúrsínezés

83623 Rush-szegezés

83624 Gamma-szegezés

- 83625 Velőűrszegezés, fedett
- 83626 Velőűrszegezés, reteszelt - fedett
- 83627 Velőűrszegezés, nyílt
- 83628 Velőűrszegezés, reteszelt - nyílt
- 83629 Velőűrszeg dinamizálás, retesz eltávolítás
- 8362A Velőűrszeg eltávolítás + öblítő drainage
- 83630 Velőűr felfúrás
- 84010 Extensio sceletalis - Kirschner drót
- 84714 Calcaneus extensio

ÉS A SÚLYOS TÁRSULT BETEGSÉG FELTÉTELEI”

21. Az R3. 2. melléklet „**** **21 854B Nem meghatározott lokalizációjú sérülések műtétei**” megjelölésű része helyébe a következő rendelkezés lép:

„**** **21 854B Nem meghatározott lokalizációjú sérülések műtétei**

BETEGSÉGEK

A főcsoportba tartozó bármely betegség

ÉS BEAVATKOZÁSOK

- 54132 Lépmegtartó műtét (sutura, ragasztás)
- 54137 Lépmegtartó műtét (sutura, ragasztás), laparoscopos
- 55295 Retroperitonealis vérzés ellátása (packing)
- 57600 Járomcsont törés zárt repositiója
- 57610 Járomcsont törés nyílt repositiója
- 57630 Maxilla és mandibula törések nyílt repositiója
- 57640 Állkapocs törések nyílt repositiója
- 57650 Orbita törések nyílt repositiója
- 57660 Arctörések zárt repositiója
- 57670 Arctörések nyílt repositiója
- 57680 Járomív törés synthesise
- 57700 Arcsont incisio, idegentest, fragmentum eltáv.

57800 Csont idegentest eltávolítás

5781M Osteotomia fibulae

57843 Radius fej resectio

57846 Humerus fej eltávolítás

5786D Transport osteotomia

57900 Percutan tűzés

57902 Combnyak szegezés

57903 Combnyak csavarozás - fedett

57904 Combnyak csavarozás - feltárás

57905 Combnyak tűzés

57908 DHS synthesis

57909 Vitallium kombinált szegezés

5790A Ender szegezés

5790B Percutan tűzés, menetes Kirschner

5790D Palacos-plombage

5790E Verbund-osteosynthesis

57910 Csontegyesítést követő resynthesis (reoperáció)

57924 Csavarozás

57925 KFI lemezelés

57926 Kis DC lemezelés

57927 Keskeny DC lemezelés

57928 Széles DC lemezelés

57929 Karmos lemezelés

5792A Támasztó lemezelés

5792B Ender lemezelés

5792C Burri lemezelés

5792D Rekonstrukciós lemez felhelyezés

5792E Lohere lemez felhelyezés

5792F H lemezelés

5792G T lemezelés

5792H Fél cső lemezelés

5792I Kettős lemezelés

5792R DCS synthesis

57930 Repositio epiphyseos clausa

57940 Repositio epiphyseos aperta operativa

58020 Ízületi sérülés ellátása

58040 Meniscectomia partialis, arthroscopos

58041 Meniscectomia partialis, arthrotomia

58042 Meniscus reinsertio, arthroscopos

58043 Meniscus reinsertio, arthrotomia

58044 Meniscectomia totalis, arthroscopos

58046 Szabadtest eltávolítás a térdből, arthroscopos

58055 Arthroscopos szalagplastica

58056 Arthroscopos szalagvarrat

58060 Reinsertio, arthroscopos

58092 Syndesmosis fibulo-tibialis varrat

58100 Ventrofixatio cervicalis lemezzel

58102 Spondylodesis cervicalis posterior

58104 Dens epistrophei törés csavaros fixatioja

58106 Transthor. csigolyatest res. + graft + fémrögzés

5810A Craniospondylodesis posterior (C-0-I-II)

58141 Reinsertio lig. patellae

58142 Reinsertio tendinis quadricipitis fem.

58143 Impressio kiemelés térden, arthroscopos

58144 Impressio kiemelés térden, arthrotomia

58145 Impressio kiemelés, spongiosa plastica támasztóelem

58146 Impressio kiemelés, spongiosa plastica csavározás

58147 Elülső keresztszalag varrat

58148 Elülső keresztszalag reinsertio

58149 Elülső keresztszalag plastica

5814A Hátsó keresztszalag reinsertio

5814B Hátsó keresztszalag plastica

5814C Oldalszalag varrat

5814D Oldalszalag reinsertio

5814E Térdszalag beültetés (synteticus)

58162 Repositio, csípő műtéti

58290 Pulley varrat

58307 Tractus iliotibialis incisio

58361 Ínreconstructio

58363 Izomeredés reinsertio

58420 Amputatio manus

58421 Amputatio carpi

58422 Amputatio antebrachii

58423 Amputatio cubiti

58430 Amputatio brachii

58450 Amputatio digiti pedis

58460 Amputatio pedis

58464 Exarticulatio talo-cruralis

58470 Amputatio cruris

58480 Amputatio femoris

58481 Exarticulatio genus

- 58833 Decollement ellátása
- 58904 Sebrevisio (subcutan szövetnél mélyebben lévő elváltozás esetén)
- 82092 Repositio operativa luxationis
- 83301 Fixateur externe maxi- midi behelyezése műtéti eljárással
- 83620 Velőűrsínezés
- 83624 Gamma-szegezés
- 83625 Velőűrszegezés, fedett
- 83626 Velőűrszegezés, reteszelt - fedett
- 83627 Velőűrszegezés, nyílt
- 83628 Velőűrszegezés, reteszelt - nyílt
- 83629 Velőűrszeg dinamizálás, retesz eltávolítás
- 84710 Olecranon extensio
- 84712 Condylus femoris extensio
- 84713 Tuberositas tibiae extensio
- 84714 Calcaneus extensio
- 84750 Függesztéses extensio"

22. Hatályát veszti az R3. 2. melléklet „**** 08 372N Cervicocapitalis csípőprotézis-beültetés komplikációval és totál protézisre csere” megjelölésű része.

17. melléklet a 15/2017. (VI. 22.) EMMI rendelethez

1. Az R3. 4. mellékletében foglalt táblázat a „00027” megjelölésű sort követően a következő sorral egészül ki:

<i>(KÓD</i>	<i>MEGNEVEZÉS</i>	<i>BESOROLÁSI SZEMPONT)</i>
„	00028 Gyermekek és ifjak addiktológiai, pszichiátriai rehabilitációs ellátása	„

2. Az R3. 4. mellékletében foglalt táblázat a „01110” megjelölésű sort követően a következő sorral egészül ki:

<i>(KÓD</i>	<i>MEGNEVEZÉS</i>	<i>BESOROLÁSI SZEMPONT)</i>
-------------	-------------------	---------------------------------

01111	Mellkasi aorta aneurysma/dissectio műtéti ellátása során használt hibrid graft	*
-------	--	---

3. Az R3. 4. mellékletében foglalt táblázat „01359” megjelölésű sora helyébe a következő sor lép:

<i>(KÓD</i>	<i>MEGNEVEZÉS</i>	<i>BESOROLÁSI SZEMPONT)</i>
01359	Öntáguló fémstent a nyelőcső organikus szűkületének tágítására, illetve áthidalására	*

4. Az R3. 4. mellékletében foglalt táblázat a „0135K” megjelölésű sort követően a következő sorokkal egészül ki:

<i>(KÓD</i>	<i>MEGNEVEZÉS</i>	<i>BESOROLÁSI SZEMPONT)</i>
0135M	Öntáguló fémstent a nyombél organikus szűkületének tágítására, illetve áthidalására	*
0135N	Öntáguló fémstent a vastagbél organikus szűkületének tágítására, illetve áthidalására	*

5. Az R3. 4. mellékletében foglalt táblázat a „01523” megjelölésű sort követően a következő sorral egészül ki:

<i>(KÓD</i>	<i>MEGNEVEZÉS</i>	<i>BESOROLÁSI SZEMPONT)</i>
01524	Égési sérültek ellátásához használt bőrpótló készítmény	

6. Az R3. 4. mellékletében foglalt táblázat „06013” megjelölésű sora helyébe a következő sor lép:

<i>(KÓD</i>	<i>MEGNEVEZÉS</i>	<i>BESOROLÁSI SZEMPONT)</i>
06013	Gefitinib	

”

7. Az R3. 4. mellékletében foglalt táblázat a „06014” megjelölésű sort követően a következő sorokkal egészül ki:

<i>(KÓD</i>	<i>MEGNEVEZÉS</i>	<i>BESOROLÁSI SZEMPONT)</i>
06018	Ipilimumab	*
06019	Dabrafenib	
06020	Vemurafenib	
06022	Afatinib	
06023	Nintedanib	*
06024	Nivolumab	*
06025	Pembrolizumab	*
06026	Thalidomid	
06027	Lenalidomid	
06028	Ibrutinib	

”

8. Az R3. 4. mellékletében foglalt táblázat a „1630L” megjelölésű sort követően a következő sorokkal egészül ki:

<i>(KÓD</i>	<i>MEGNEVEZÉS</i>	<i>BESOROLÁSI SZEMPONT)</i>
1630M	Endoszkópos stentbeültetés nyombél szűkületek áthidalásának megoldására	*
1630N	Endoszkópos stentbeültetés vastagbél szűkületek áthidalásának megoldására	*
1630P	Endoszkópos stentbeültetés nyelőcső szűkületek áthidalásának megoldására	*

”

9. Az R3. 4. mellékletében foglalt táblázat a „16401” megjelölésű sort követően a következő sorral egészül ki:

<i>(KÓD</i>	<i>MEGNEVEZÉS</i>	<i>BESOROLÁSI SZEMPONT)</i>
-------------	-------------------	---------------------------------

”

540B Endoszkópos UH pancreas pseudocystostomia

”

10. Az R3. 4. mellékletében foglalt táblázat a „16410” megjelölésű sort követően a következő sorral egészül ki:

<i>(KÓD</i>	<i>MEGNEVEZÉS</i>	<i>BESOROLÁSI SZEMPONT)</i>
”		
1641B	Endoszkópos UH Epeút drainage	”

11. Az R3. 4. mellékletében foglalt táblázat az „5382H” megjelölésű sort követően a következő sorral egészül ki:

<i>(KÓD</i>	<i>MEGNEVEZÉS</i>	<i>BESOROLÁSI SZEMPONT)</i>
”		
5382I	Mellkasi aorta aneurysma/dissectio műtete hibrid graft implantációjával *	”

12. Az R3. 4. mellékletében foglalt táblázat „5812B” megjelölésű sora helyébe a következő sor lép:

<i>(KÓD</i>	<i>MEGNEVEZÉS</i>	<i>BESOROLÁSI SZEMPONT)</i>
”		
5812B	3 vagy 4 csigolyát érintő gerinc-stabilizáció	* ”

13. Az R3. 4. mellékletében foglalt táblázat az „5812M” megjelölésű sort követően a következő sorokkal egészül ki:

<i>(KÓD</i>	<i>MEGNEVEZÉS</i>	<i>BESOROLÁSI SZEMPONT)</i>
”		
5812P	4 csigolyát meghaladó gerinc stabilizáció	*
5812R	Gerinc-stabilizáció hátulsó Smith-Pethersen vagy pedicularis substractios osteotomiával	*
5812S	Thoraco-lumbo-sacralis gerinc-stabilizáció	*

”

14. Az R3. 4. mellékletében foglalt táblázat „64076”-„66349” megjelölésű sora helyébe a következő sorok lépnek:

<i>(KÓD</i>	<i>MEGNEVEZÉS</i>	<i>BESOROLÁSI SZEMPONT)</i>
”		
64076	Trombocita koncentrátum, zárt rendszerben, poolozott, 1E teljes vérből	*
64125	Vörösvérsejt koncentrátum zárt rendszerben mosott, fiziológiás sóban vagy adenin tartalmú oldatban reszuszpendált	*
66150	Trombocita koncentrátum, 1E teljes vérből, saját plazmában reszuszpendált	*
66290	Vörösvérsejt koncentrátum határréteg szegény, reszuszpendált	*
66335	Kriofelülúsó, gépi aferezisből, 1 E fagyasztott	
66336	Plazma friss, fagyasztott, sejtsegregény	*
66337	Trombocita koncentrátum, zárt rendszerben, poolozott, közegcserélt 1E teljes vérből	*
66338	Trombocita koncentrátum, 1E gépi aferezisből, saját plazmában	*
66339	Trombocita koncentrátum, 1E gépi aferezisből, közegcserélt	*
66343	Vörösvérsejt koncentrátum, zárt rendszerben, szűrt és mosott kb. 50 ml, adenin tartalmú oldatban, reszuszpendált	*
66344	Vörösvérsejt koncentrátum, zárt rendszerben, szűrt, kb. 50 ml, adenin tartalmú oldatban, reszuszpendált	*
66346	Plazma friss, fagyasztott, sejtsegregény, kb. 50 ml	*
66347	Trombocita koncentrátum, zárt rendszerben, poolozott, szűrt, 1 E teljes vérből	*
66348	Vörösvérsejt koncentrátum, 1 E gépi aferezis, adenin tartalmú oldatban reszuszpendált	*
66349	Helyreállított vér, vércseréhez, szűrt, mosott, nem saját plazmában reszuszpendált	

”

15. Az R3. 4. mellékletében foglalt táblázat a „66349” megjelölésű sort követően a következő sorokkal egészül ki:

<i>(KÓD</i>	<i>MEGNEVEZÉS</i>	<i>BESOROLÁSI SZEMPONT)</i>
”		
66350	Trombocita koncentrátum, zárt rendszerben, poolozott, szűrt, közegcserélt 2 E teljes vérből	*

66351	Trombocita koncentrátum, zárt rendszerben, poolozott, szűrt, közegcserélt 4 E teljes vérből	*
66352	Trombocita koncentrátum, zárt rendszerben, poolozott, közegcserélt, 4 E teljes vérből	*
66353	Trombocita koncentrátum, 5 E, gépi aferezisből, saját plazmában	*
66354	Trombocita koncentrátum, 10 E, gépi aferezisből, saját plazmában	*
66355	Trombocita koncentrátum, 5 E, gépi aferezisből, közegcserélt	*
66356	Trombocita koncentrátum, 10 E, gépi aferezisből, közegcserélt	*
66357	Trombocita koncentrátum, fagyasztott, felolvasztott, szűrt, közegcserélt 10 E, gépi aferezisből -80 °C	*
66358	Fehérvérsejt koncentrátum, 20 E, gépi aferezisből	

”

16. Az R3. 4. mellékletében foglalt táblázat „66988”-„69972” megjelölésű sora helyébe a következő sorok lépnek:

<i>(KÓD</i>	<i>MEGNEVEZÉS</i>	<i>BESOROLÁSI SZEMPONT)</i>
”		
66988	Plazma friss, fagyasztott	*
66989	Krioprecipitátum, gépi aferezisből, 1 E friss, fagyasztott plazmából	
66992	Vörösvérsejt koncentrátum, zárt rendszerben, szűrt, mosott fiziológiás sóban vagy adenin tartalmú oldatban reszuszpendált	*
66993	Vörösvérsejt koncentrátum, fagyasztott, -196 °C, felolvasztott	*
69400	Fehérvérsejt koncentrátum, 1E gépi aferezisből	
69401	Trombocita koncentrátum, zárt rendszerben, poolozott, szűrt, közegcserélt 1E teljes vérből	*
69403	Trombocita koncentrátum, fagyasztott, felolvasztott, szűrt, közegcserélt, 1E gépi aferezisből, -80 °C	*
69971	Vörösvérsejt koncentrátum, szűrt, fagyasztott, -196 °C	*
69972	Vörösvérsejt koncentrátum, zárt rendszerben, szűrt, adenin tartalmú oldatban reszuszpendált	*

”

17. Az R3. 4. mellékletében foglalt táblázat a „74401” megjelölésű sort követően a következő sorral egészül ki:

<i>(KÓD</i>	<i>MEGNEVEZÉS</i>	<i>BESOROLÁSI SZEMPONT)</i>
”		
74481	Kemoterápia, Cetuximab(2W)+FOLFOX-4 protokoll szerint (01. fázis)	*

18. melléklet a 15/2017. (VI. 22.) EMMI rendelethez¹¹

1. Az R3. 4. mellékletében foglalt táblázat „01301”-„01307” megjelölésű sora helyébe a következő sorok lépnek:

<i>(KÓD</i>	<i>MEGNEVEZÉS</i>	<i>BESOROLÁSI SZEMPONT)</i>
01301	Totál csípőprotézis, cementes	*
01303	Totál csípőprotézis, hibrid, reverz hibrid	*
01304	Csípőprotézis szár, cementes	*
01305	Csípőprotézis vápa, cementes	*
01306	Cervicocapitalis csípőprotézis	*
01307	Cervicocapitalis csípőprotézis fej	*

2. Az R3. 4. mellékletében foglalt táblázat a „01307” megjelölésű sort követően a következő sorokkal egészül ki:

<i>(KÓD</i>	<i>MEGNEVEZÉS</i>	<i>BESOROLÁSI SZEMPONT)</i>
01308	Csípőprotézis fej, fém	*
01309	Csípőprotézis fej, kerámia	*
0130A	Revíziós csípőprotézis, cementes	*
0130B	Revíziós csípőprotézis, cement nélküli	*
0130C	Revíziós csípőprotézis vápa, cementes	*
0130D	Revíziós csípőprotézis vápa, cement nélküli	*
0130E	Revíziós csípőprotézis szár, cementes	*
0130F	Revíziós csípőprotézis szár, cement nélküli	*

0130G	Bipoláris csípőprotézis	*
0130H	Revíziós csípőprotézis, hibrid, reverz hibrid	*
0130J	Csípőprotézis insert	
0130K	Vápakosár	
0130L	Nyak toldalék	
0130M	Polietilén vápaaugmentáció	
0130N	Trabecular metal vápaaugmentáció	
0130P	Trabecular metal ék	

”

3. Az R3. 4. mellékletében foglalt táblázat „01311”-„01314” megjelölésű sora helyébe a következő sorok lépnek:

<i>(KÓD</i>	<i>MEGNEVEZÉS</i>	<i>BESOROLÁSI SZEMPONT)</i>
”		
01311	Totál csípőprotézis, cement nélküli	*
01313	Csípőprotézis szár, cement nélküli	*
01314	Csípőprotézis vápa, cement nélküli	*
”		

4. Az R3. 4. mellékletében foglalt táblázat a „01323” megjelölésű sort követően a következő sorokkal egészül ki:

<i>(KÓD</i>	<i>MEGNEVEZÉS</i>	<i>BESOROLÁSI SZEMPONT)</i>
”		
01324	Unicondylaris térdprotézis, cementes, nem vezetett	*
01325	Unicondylaris térdprotézis, cement nélküli, nem vezetett	*
01326	Duocondylaris térdprotézis, cementes, részlegesen vezetett	*
01327	Duocondylaris térdprotézis, cement nélküli, részlegesen vezetett	*

01328	Duocondylaris térdprotézis, cementes, vezetett	*
01329	Duocondylaris térdprotézis, cement nélküli, vezetett	*
0132A	Unicondylaris térdprotézis femoralis komponens, cementes, nem vezetett	*
0132B	Unicondylaris térdprotézis femoralis komponens, cement nélküli, nem vezetett	*
0132C	Duocondylaris térdprotézis femoralis komponens, cementes, részlegesen vezetett	*
0132D	Duocondylaris térdprotézis femoralis komponens, cement nélküli, részlegesen vezetett	*
0132E	Duocondylaris térdprotézis femoralis komponens, cementes, vezetett	*
0132F	Duocondylaris térdprotézis femoralis komponens, cement nélküli, vezetett	*
0132G	Unicondylaris térdprotézis tibialis komponens, cementes, nem vezetett	*
0132H	Unicondylaris térdprotézis tibialis komponens, cement nélküli, nem vezetett	*
0132J	Duocondylaris térdprotézis tibialis komponens, cementes, részlegesen vezetett	*
0132K	Duocondylaris térdprotézis tibialis komponens, cement nélküli, részlegesen vezetett	*
0132L	Duocondylaris térdprotézis tibialis komponens, cementes, vezetett	*
0132M	Duocondylaris térdprotézis tibialis komponens, cement nélküli, vezetett	*
0132N	Duocondylaris térdprotézis, hibrid, részlegesen vezetett	*
0132P	Revíziós térdprotézis	*
0132Q	Revíziós térdprotézis femoralis komponens	*
0132R	Revíziós térdprotézis tibialis komponens	*
0132S	Patellofemoralis térdprotézis	*

”

5. Az R3. 4. mellékletében foglalt táblázat a „01332” megjelölésű sort követően a következő sorokkal egészül ki:

<i>(KÓD</i>	<i>MEGNEVEZÉS</i>	<i>BESOROLÁSI SZEMPONT)</i>
-------------	-------------------	---------------------------------

”

0133A	Patella gomb
0133B	Térdprotézis insert
0133C	Peg femoralis komponens, cementes
0133D	Peg femoralis komponens, cement nélküli
0133E	Peg tibialis komponens, cementes
0133F	Peg tibialis komponens, cement nélküli
0133G	Fém ék femoralis komponens
0133H	Fém ék tibialis komponens

”

6. Az R3. 4. mellékletében foglalt táblázat a „01370” megjelölésű sort követően a következő sorokkal egészül ki:

<i>(KÓD</i>	<i>MEGNEVEZÉS</i>	<i>BESOROLÁSI SZEMPONT)</i>
-------------	-------------------	---------------------------------

”

01371	Végtagmegőrző endoprotézis (nem rosszindulatú alapbetegség kezelésében)	*
01372	Spacer protézis, gyári	*
01373	Spacer protézis, kézi	*

”

7. Az R3. 4. mellékletében foglalt táblázat a „01409” megjelölésű sort követően a következő sorral egészül ki:

<i>(KÓD</i>	<i>MEGNEVEZÉS</i>	<i>BESOROLÁSI SZEMPONT)</i>
-------------	-------------------	---------------------------------

”

0140A	Syntethicus csontpótlószer
-------	----------------------------

”

8. Az R3. 4. mellékletében foglalt táblázat „5814G” megjelölésű sora helyébe a következő sor lép:

11. Az R3. 4. mellékletében foglalt táblázat „5815H” megjelölésű sora helyébe a következő sor lép:

<i>(KÓD</i>	<i>MEGNEVEZÉS</i>	<i>BESOROLÁSI SZEMPONT)</i>
”		
5815H	Felszínpótló csípőprotézis beültetés	*
”		

12. Az R3. 4. mellékletében foglalt táblázat az „5815H” megjelölésű sort követően a következő sorokkal egészül ki:

<i>(KÓD</i>	<i>MEGNEVEZÉS</i>	<i>BESOROLÁSI SZEMPONT)</i>
”		
5815J	Csípőprotézis csere, cement nélküli-cement nélkülire	*
5815K	Bipoláris csípőprotézis csere totálra	*
5815M	Csípőprotézis vápa csere, cement nélküli-cementesre	*
5815N	Csípőprotézis vápa csere, cement nélküli-cement nélkülire	*
5815P	Csípőprotézis szár csere, cement nélküli-cementesre	*
5815Q	Csípőprotézis szár csere, cement nélküli-cement nélkülire	*
5815R	Revíziós csípőprotézis beültetés	*
5815S	Bipoláris csípőprotézis beültetés	*
5815T	Végtagmegőrző csípőprotézis beültetés	*
5815U	Csípőprotézis eltávolítás	*
5815V	Protetizált csípőízület feltárás implantáció nélkül	*
”		

13. Az R3. 4. mellékletében foglalt táblázat „58169” megjelölésű sora helyébe a következő sor lép:

<i>(KÓD</i>	<i>MEGNEVEZÉS</i>	<i>BESOROLÁSI SZEMPONT)</i>
”		
58169	Cervicocapitalis csípőprotézis beültetés	*

”

14. Az R3. 4. mellékletében foglalt táblázat az „5816C” megjelölésű sort követően a következő sorokkal egészül ki:

<i>(KÓD</i>	<i>MEGNEVEZÉS</i>	<i>BESOROLÁSI SZEMPONT)</i>
-------------	-------------------	---------------------------------

”

5816D	Csípőprotézis insert csere	
5816E	Vápakosár beültetés	
5816F	Nyak toldalék beültetés	
5816G	Polietilén vápaaugmentáció	
5816H	Trabecular metal vápaaugmentáció	
5816J	Trabecular metal ék beültetés”	

”

15. Az R3. 4. mellékletében foglalt táblázat az „5837P” megjelölésű sort követően a következő sorokkal egészül ki:

<i>(KÓD</i>	<i>MEGNEVEZÉS</i>	<i>BESOROLÁSI SZEMPONT)</i>
-------------	-------------------	---------------------------------

”

58380	Periproteticus törés miatt végzett lemezes osteosynthesis	*
58381	Periproteticus törés miatt végzett cerclage felhelyezés	*
58382	Periproteticus törés miatt végzett csavaros osteosynthesis	*
58383	Periproteticus törés miatt végzett LISS rögzítés	*

”

16. Az R3. 4. mellékletében foglalt táblázat az „58530” megjelölésű sort követően a következő sorokkal egészül ki:

<i>(KÓD</i>	<i>MEGNEVEZÉS</i>	<i>BESOROLÁSI SZEMPONT)</i>
-------------	-------------------	---------------------------------

”

58540	Térdprotézis beültetés, duocondylaris, cementes	*
-------	---	---

58541	Térdprotézis beültetés, duocondylaris, cement nélküli	*
58542	Térdprotézis csere cementes-cementesre	*
58543	Térdprotézis csere cementes-cement nélkülire	*
58544	Térdprotézis csere cement nélküli-cementesre	*
58545	Térdprotézis csere cement nélküli-cement nélkülire	*
58547	Térdprotézis femoralis komponens csere cementes-cementesre	*
58548	Térdprotézis femoralis komponens csere cementes-cement nélkülire	*
58549	Térdprotézis femoralis komponens csere cement nélküli-cementesre	*
5854A	Térdprotézis femoralis komponens csere cement nélküli-cement nélkülire	*
5854B	Térdprotézis tibialis komponens csere cementes-cementesre	*
5854C	Térdprotézis tibialis komponens csere cementes-cement nélkülire	*
5854D	Térdprotézis tibialis komponens csere cement nélküli-cementesre	*
5854E	Térdprotézis tibialis komponens csere cement nélküli-cement nélkülire	*
5854F	Térdprotézis beültetés, duocondylaris, hibrid	*
5854G	Revíziós térdprotézis beültetés	*
5854H	Revíziós térdprotézis femoralis komponens beültetés	*
5854J	Revíziós térdprotézis tibialis komponens beültetés	*
5854K	Patellofemoralis térdprotézis beültetés	*
5854L	Patellofemoralis térdprotézis csere	*
5854M	Végtagmegőrző térdprotézis beültetés	*
5854N	Patellofemoralis térdprotézis eltávolítás	*
5854P	Protetizált térdízület feltárás implantáció nélkül	*
5854Q	Patella gomb beültetés	
5854R	Patella gomb csere	
5854S	Patella gomb eltávolítás	

5854T Térdprotézis insert csere

5854U Femoralis peg beültetés

5854V Tibialis peg beültetés

5854W Femoralis fém ék használata

5854X Tibialis fém ék használata”

”

17. Hatályát veszti az R3. 4. mellékletében foglalt táblázat „01319”, „01321”, „01322”, „01331”, „01332”, „01357”, „01515”, „01516”, 5814F”, „5814H”, „5814I”, „5814L”, „5814S”, „58152”, „58153”, „58154” és „58155” megjelölésű sora.

19. melléklet a 15/2017. (VI. 22.) EMMI rendelethez

Az R3. 12. melléklet 25. pontja helyébe a következő rendelkezés lép:

„25. Vér és vérkészítmény felhasználás kódolása

A Kr. 14. számú melléklete szerinti adatlapon fel kell tüntetni a kórházi ápolás során a beteg számára beadott valamennyi vér, vérkészítmény mennyiségét egységben (1 E = 450 + 10% ml teljes vér feldolgozásából származó mennyiség), beleértve azokat is, amelyeket a műtéti eljárás során használtak fel.

Besugárzott vérkészítmény esetén a „98002 Kiegészítő pont besugárzott vér adásakor” kód jelenthető kiszerezési egységként (vérzsákonként).

Választott vér esetén „98001 Kiegészítő pont választott vér adásakor” kódolható egységként (E).

Külön kóddal kell megadni a beadott vérkészítmény kiszerezési egységével (vérzsákonként) azonos mennyiségben a „88135 Transzfúzió során végzett tevékenység”-et.”

20. melléklet a 15/2017. (VI. 22.) EMMI rendelethez

Az R4. 1. mellékletében foglalt táblázat a „74401” megjelölésű sort követően a következő sorral egészül ki:

<i>(Kód</i>	<i>Megnevezés)</i>
-------------	--------------------

”

74481	Kemoterápia, Cetuximab(2W)+FOLFOX-4 protokoll szerint (01. fázis)
-------	---

”

21. melléklet a 15/2017. (VI. 22.) EMMI rendelethez

Az R4. 2. melléklete a „7440* Kemoterápia, ECX protokoll szerint” részét követően a következő rendelkezéssel egészül ki:

„7448* Kemoterápia, Cetuximab(2w)+FOLFOX4 protokoll szerint

Protokoll időtartama : 2 [nap]

Protokollok közti szünet : 12 [nap]

Fázisok száma : 1

Diagnózisok:

1-es típusú diagnózis (alapbetegség)

C1800 Vakbél (coecum) rosszindulatú daganata

C1810 Féregnyúlvány rosszindulatú daganata

C1820 Colon ascendens rosszindulatú daganata

C1830 Flexura hepatica rosszindulatú daganata

C1840 Colon transversum rosszindulatú daganata

C1850 Flexura lienalis rosszindulatú daganata

C1860 Colon descendens rosszindulatú daganata

C1870 Colon sigmoideum rosszindulatú daganata

C1880 A vastagbél átfedő elváltozása, rosszindulatú daganata

C1890 Vastagbél rosszindulatú daganata, k.m.n.

C19H0 A sigmabél-végbél határ rosszindulatú daganata

C20H0 A végbél rosszindulatú daganata

3-as típusú diagnózis (ápolást indokló fődiagnózis)

C7700 A fej, az arc és a nyak nyirokcsomóinak rosszindulatú daganata

C7710 Intrathoracalis nyirokcsomók rosszindulatú daganata

C7720 Intraabdominalis nyirokcsomók rosszindulatú daganata

C7730 A hónalj és a felső végtag nyirokcsomóinak rosszindulatú daganata

C7740 A lágyék és az alsó végtag nyirokcsomóinak rosszindulatú daganata

C7750 Medencei nyirokcsomók rosszindulatú daganata

C7780 Több régió nyirokcsomóinak rosszindulatú daganata

C7790 Nyirokcsomó rosszindulatú daganata, k.m.n.

C7800 A tüdő másodlagos rosszindulatú daganata

C7810 A gátor másodlagos rosszindulatú daganata

C7820 A mellhártya másodlagos rosszindulatú daganata

C7830 Egyéb és k.m.n. légzőszerv másodlagos rosszindulatú daganata

C7840 A vékonybél másodlagos rosszindulatú daganata

C7850 A vastagbél és végbél másodlagos rosszindulatú daganata

C7860 A retroperitoneum és a hashártya másodlagos rosszindulatú daganata

C7870 A máj másodlagos rosszindulatú daganata

C7880 Egyéb és k.m.n. emésztőszerv másodlagos rosszindulatú daganata

C7900 A vese és a vesemedence másodlagos rosszindulatú daganata

C7910 A húgyhólyag és egyéb húgyszervek másodlagos rosszindulatú daganata

C7920 A bőr másodlagos rosszindulatú daganata

C7930 Az agy és agyburkok másodlagos rosszindulatú daganata

C7940 A központi idegrendszer k.m.n. részének másodlagos rosszind. daganata

C7950 A csontok és csontvelő másodlagos rosszindulatú daganata

C7951 A koponya csontjának másodlagos rosszindulatú daganata

C7952 A gerincoszlop csontjainak másodlagos rosszind. daganata

C7960 A petefészek másodlagos rosszindulatú daganata

C7970 A mellékvese másodlagos rosszindulatú daganata

C7980 Egyéb meghatározott lokalizáció másodlagos rosszindulatú daganata

Fázisok leírása:

Beavatkozás kód: 74481 Kemoterápia, Cetuximab(2w)+FOLFOX4 protokoll szerint (01. fázis)

Fázis azonosító: 1	Fázis hossza: 2 [nap]
5FU Fluorouracyl	Adagolás: 1000,0 mg/m²
CETUX Cetuximab	Adagolás: 500,0 mg/m²
FOL Calcium folinate	Adagolás: 400,0 mg/m²
OXALI Oxaliplatin	Adagolás: 85,0 mg/m²
Ellátási napok a ciklus 1 kezdetétől:	2
Fázisok:	1 1
5FU Fluorouracyl	* *
CETUX Cetuximab	*
FOL Calcium folinate	* *
OXALI Oxaliplatin	*

”

22. melléklet a 15/2017. (VI. 22.) EMMI rendelethez

1. Az R4. 4. mellékletében foglalt táblázat „C18” megjelölésű része a „7275” megjelölésű sort követően a következő sorral egészül ki:

<i>(Kód</i>	<i>Megnevezés</i>	<i>Melyik HBCS-be sorolódik</i>
<i>C18</i>	<i>A vastagbél rosszindulatú daganata)</i>	

”

7448	Kemoterápia, Cetuximab(2w)+FOLFOX4 protokoll szerint	959E	Roszzindulatú daganat kemoterápiája „E”
------	--	------	--

”

2. Az R4. 4. mellékletében foglalt táblázat „C19” megjelölésű része a „7275” megjelölésű sort követően a következő sorral egészül ki:

<i>(Kód</i>	<i>Megnevezés</i>	<i>Melyik HBCS-be sorolódik</i>
<i>C19</i>	<i>A szigmabél-végbél határ rosszindulatú daganata)</i>	

”

7448	Kemoterápia, Cetuximab(2w)+FOLFOX4 protokoll szerint	959E	Roszzindulatú daganat kemoterápiája „E”
------	--	------	--

”

3. Az R4. 4. mellékletében foglalt táblázat „C20” megjelölésű része a „7410” megjelölésű sort követően a következő sorral egészül ki:

(Kód	Megnevezés	Melyik HBCS-be sorolódik
C20	A végbél rosszindulatú daganata)	

”

7448	Kemoterápia, Cetuximab(2w)+FOLFOX4 protokoll szerint	959E Rosszindulatú daganat kemoterápiája „E”
------	--	--

”

4. Az R4. 4. mellékletében foglalt táblázat „7271” megjelölésű sora helyébe a következő sor lép:

(Kód	Megnevezés	Melyik HBCS-be sorolódik)
------	------------	---------------------------

”

7271	Kemoterápia, Cetuximab+FOLFIRI (telítő) protokoll szerint	959E Rosszindulatú daganat kemoterápiája „E”
------	---	--

”

5. Az R4. 4. mellékletében foglalt táblázat „7272” megjelölésű sora helyébe a következő sor lép:

(Kód	Megnevezés	Melyik HBCS-be sorolódik)
------	------------	---------------------------

”

7272	Kemoterápia, Cetuximab+FOLFIRI (fenntartó) protokoll szerint	959E Rosszindulatú daganat kemoterápiája „E”
------	--	--

”

[23. melléklet a 15/2017. \(VI. 22.\) EMMI rendelethez¹²](#)

„1. melléklet az 5/2016. (II. 29.) EMMI rendelethez

A Protézis Regiszter jelentés adatszolgáltatási kötelezettségének körébe tartozó beavatkozások

OENO	Megnevezés
Kód	

57861	Csontblock beültetés, autolog
57862	Csontblock beültetés, homolog
57869	Csontpótlás heterolog
5786A	Csontpótlás synteticus
5814G	Térdprotézis beültetés, unicondylaris
5814K	Térdprotézis eltávolítás
58150	Csípőprotézis beültetés, cementes
58151	Csípőprotézis beültetés, cement nélküli
58156	Csípőprotézis vápa csere, cementes-cementesre
58157	Csípőprotézis vápa csere, cementes-cement nélkülire
58158	Csípőprotézis szár csere, cementes-cementesre
58159	Csípőprotézis szár csere, cementes-cement nélkülire
5815A	Csípőprotézis csere, cementes-cementesre
5815B	Csípőprotézis csere, cementes-cement nélkülire
5815C	Csípőprotézis fej csere
5815D	Csípőprotézis csere, cement nélküli-cementesre
5815E	Csípőprotézis beültetés, hibrid, reverz hibrid
5815F	Cervicocapitalis csípőprotézis csere totálra
5815G	Spacer beültetés
5815H	Felszínpótló csípőprotézis beültetés
5815J	Csípőprotézis csere, cement nélküli-cement nélkülire
5815K	Bipoláris csípőprotézis csere totálra
5815M	Csípőprotézis vápa csere, cement nélküli-cementesre
5815N	Csípőprotézis vápa csere, cement nélküli-cement nélkülire

5815P Csípőprotézis szár csere, cement nélküli-cementesre

5815Q Csípőprotézis szár csere, cement nélküli-cement nélküli

5815R Revíziós csípőprotézis beültetés

5815S Bipoláris csípőprotézis beültetés

5815T Végtagmegőrző csípőprotézis beültetés

5815U Csípőprotézis eltávolítás

5815V Protetizált csípőízület feltárás implantáció nélkül

58169 Cervicocapitalis csípőprotézis beültetés

5816D Csípőprotézis insert csere

5816E Vápakosár beültetés

5816F Nyak toldalék beültetés

5816G Polietilén vápaaugmentáció

5816H Trabecular metal vápaaugmentáció

5816J Trabecular metal ék beültetés

58380 Periproteticus törés miatt végzett lemezes osteosynthesis

58381 Periproteticus törés miatt végzett cerclage felhelyezés

58382 Periproteticus törés miatt végzett csavaros osteosynthesis

58383 Periproteticus törés miatt végzett LISS rögzítés

58540 Térdprotézis beültetés, duocondylaris, cementes

58541 Térdprotézis beültetés, duocondylaris, cement nélküli

58542 Térdprotézis csere cementes-cementesre

58543 Térdprotézis csere cementes-cement nélküli

58544 Térdprotézis csere cement nélküli-cementesre

58545 Térdprotézis csere cement nélküli-cement nélküli

58547 Térdprotézis femoralis komponens csere cementes-cementesre

58548 Térdprotézis femoralis komponens csere cementes-cement nélkülire

58549 Térdprotézis femoralis komponens csere cement nélküli-cementesre

5854A Térdprotézis femoralis komponens csere cement nélküli-cement nélkülire

5854B Térdprotézis tibialis komponens csere cementes-cementesre

5854C Térdprotézis tibialis komponens csere cementes-cement nélkülire

5854D Térdprotézis tibialis komponens csere cement nélküli-cementesre

5854E Térdprotézis tibialis komponens csere cement nélküli-cement nélkülire

5854F Térdprotézis beültetés, duocondylaris, hibrid

5854G Revíziós térdprotézis beültetés

5854H Revíziós térdprotézis femoralis komponens beültetés

5854J Revíziós térdprotézis tibialis komponens beültetés

5854K Patellofemoralis térdprotézis beültetés

5854L Patellofemoralis térdprotézis csere

5854M Végtagmegőrző térdprotézis beültetés

5854N Patellofemoralis térdprotézis eltávolítás

5854P Protetizált térdízület feltárás implantáció nélkül

5854Q Patella gomb beültetés

5854R Patella gomb csere

5854S Patella gomb eltávolítás

5854T Térdprotézis insert csere

5854U Femoralis peg beültetés

5854V Tibialis peg beültetés

5854W Femoralis fém ék használata

5854X Tibialis fém ék használata

”

¹ Az 1. § (5) bekezdése a 6. § (2) bekezdése alapján 2017. augusztus 1-jén lép hatályba.

² Az 1. § (7) bekezdése a 6. § (2) bekezdése alapján 2017. augusztus 1-jén lép hatályba.

³ A 3. § (2) bekezdése a 6. § (2) bekezdése alapján 2017. augusztus 1-jén lép hatályba.

⁴ A 3. § (2) bekezdése a 6. § (2) bekezdése alapján 2017. augusztus 1-jén lép hatályba.

⁵ A 3. § (6) bekezdése a 6. § (2) bekezdése alapján 2017. augusztus 1-jén lép hatályba.

⁶ Az 5. § a 6. § (2) bekezdése alapján 2017. augusztus 1-jén lép hatályba.

⁷ Az 5. melléklet a 6. § (2) bekezdése alapján 2017. augusztus 1-jén lép hatályba.

⁸ A 7. melléklet a 6. § (2) bekezdése alapján 2017. augusztus 1-jén lép hatályba.

⁹ A 14. melléklet a 6. § (2) bekezdése alapján 2017. augusztus 1-jén lép hatályba.

¹⁰ A 16. melléklet a 6. § (2) bekezdése alapján 2017. augusztus 1-jén lép hatályba.

¹¹ A 18. melléklet a 6. § (2) bekezdése alapján 2017. augusztus 1-jén lép hatályba.

¹² A 23. melléklet a 6. § (2) bekezdése alapján 2017. augusztus 1-jén lép hatályba.