

COMMENT VENIR AU MARSAN ?

HOW TO GET TO THE MARSAN ? / ¿ COMO LLEGAR A MARSAN ?



Depuis Bordeaux : 120 km

From Bordeaux / Desde Burdeos : 120 km

Depuis Toulouse : 200 km

From Toulouse / Desde Toulouse : 200 km

Depuis Biarritz : 100 km

From Biarritz / Desde Biarritz : 100 km

Depuis Nantes : 456 km

From Nantes / Desde Nantes : 456 km

Depuis Marseille : 584 km

From Marseille / Desde Marsella : 584 km

Depuis Paris : 715 km

From Paris / Desde Paris : 715 km

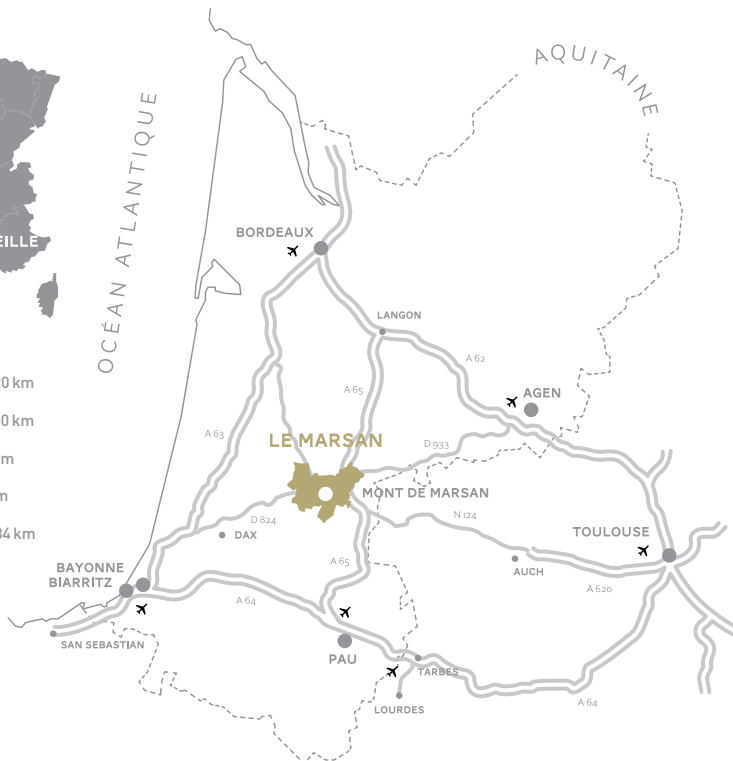

PAR AVION

BY PLANE / EN AVION

- L'aéroport de Pau-Pyrénées se situe à 40 minutes de Mont de Marsan (en prenant l'autoroute A65).

The Pau-Pyrénées airport is located 40 minutes away from Mont de Marsan via motorway A65.

El aeropuerto de Pau-Pyrénées se encuentra a 40 min de Mont de Marsan (por la carretera A65).

- L'aéroport international de Bordeaux-Mérignac se trouve à 1h30 de Mont de Marsan (en prenant l'autoroute A65).

The Bordeaux-Mérignac international airport is located 1.5 hr from Mont de Marsan via motorway A65.

El aeropuerto internacional de Bordeaux-Mérignac se encuentra a 1h 30 de Mont de Marsan (por la A65).

- L'aéroport de Toulouse-Blagnac se trouve à 2h20 de Mont de Marsan.

The Toulouse-Blagnac airport is located 2.2hr from Mont de Marsan.

El aeropuerto de Toulouse-Blagnac se encuentra a 2h 20 de Mont de Marsan.

PAR LA ROUTE

BY CAR / POR CARRETERA

- De Bordeaux, vous pouvez prendre l'autoroute A65, sortie n°4 Mont de Marsan / Barbotan les Thermes.

From Bordeaux, take the A65 motorway to exit #4 Mont de Marsan / Barbotan les Thermes. Desde Burdeos, tomar la carretera A65, salida n°4 Mont de Marsan / Barbotan les Thermes.

- De Toulouse, vous pouvez prendre la RN124 puis la D6 et D30.

From Toulouse, take RN124, then D6 and D30. Desde Toulouse, tomar la RN124, luego la D6 y la D30.

- De Biarritz, vous pouvez prendre l'autoroute A63 direction Bordeaux puis la D824, sortie n°9 Dax / Mont de Marsan.

From Biarritz, take motorway A63 toward Bordeaux to exit #9 to Dax / Mont de Marsan via D824.

Desde Biarritz, tomar la A63 en dirección a Burdeos y después la D824, salida n°9 Dax / Mont de Marsan.

PAR LE TRAIN

BY TRAIN / EN TREN

- Gare SNCF de Mont de Marsan – liaison directe depuis Bordeaux.

Mont de Marsan train station – direct link to Bordeaux.

Estación de trenes (SNCF) de Mont de Marsan – conexión directa desde Burdeos.

- Vous pouvez également accéder à Mont de Marsan par TGV par la gare de Dax et ensuite emprunter le réseau de bus de la RDTL qui relie Dax à Mont de Marsan du lundi au samedi toute l'année.

You can also reach Mont de Marsan by TGV (high speed train) to the Dax station then by bus to Mont de Marsan (Monday through Saturday). También podéis optar por tomar un tren TGV en la estación de Dax para luego llegar hasta Mont de Marsan en autobús: compañía RDTL, de lunes a sábado.

MODE D'EMPLOI



NOM DU PRESTATAIRE

Adresse, 40 *** Commune
Tél : +33(0)5 58 *** ** - Fax : +33(0)5 *** ** **
nomprenom@boiteemail.com
www.meubledetourisme.fr



1 rem ipsum dolor sit amet, consectetur adipiscing elit. Nam felis diam, placerat eget vestibulum sed, tristique in nisi. Fusce cursus mattis libero ut sollicitudin.

Tarifs (charges comprises) :

- semaine : x€ --> x€
- weekend : x€ --> x€

Capacité : x pers.

Nombre de chambres : x

PHOTO



COMMUNE



1 DESCRIPTIF

2 INFORMATIONS (TARIFS, CAPACITÉ D'ACCUEIL,...)

3 LOCALISATION PAR RAPPORT A L'OFFICE DE TOURISME DU MARSAN

4 TEMPS POUR ATTEINDRE LA GARE, LE GOLF OU LA BASE DE LOISIR DU MARSAN

5 LANGUE PARLÉE

6 ÉQUIPEMENTS ET SERVICES (PRÉSENCE SIGNIFIÉE PAR LA COLORATION DU PICTOGRAMME)

Accès handicapés
Handicapped Access
Acceso a personas con movilidad reducida

Accueil groupe
Groups welcome
Recepción de grupos

Accueil VRP
Sales Reps welcome
Recepción de Agentes Comerciales

Aire de service camping-cars
RV Area
Área de servicio camping-cars

Alimentation
Food
Alimentación

Animaux
Pets
Admisión de animales

*** Animaux sous conditions**
Pets under certain conditions
Admisión de animales con condiciones

Ascenseur
Elevator
Ascensor

Bar
Bar
Bar

Barbecue
BBQ
Barbacoa

Carte bleue
VISA
Tarjeta bancaria

Cheminée
Fireplace
Chimenea

Chèques Vacances
Chèques-vacances
Chèques-vacances

Climatisation
A/C
Climatización

Coin change-bébé
Baby corner
Cambia-pañales

Emplacements camping-cars
RV Parking
Parcelas camping-cars

Garage
Garage
Garaje

Internet
Internet
Internet

Jeux d'extérieur
Outdoor games
Juegos exteriores

Lave-linge/Laverie
Washing machine/Laundry room
Lavadora/Lavandería

Lave-vaisselle
Dishwasher
Lavavajillas

Lecteur DVD
DVD player
Reproductor DVD

Micro-ondes
Microwave oven
Microondas

Parking
Parking lot
Parking

Piscine
Swimming pool
Piscina

Plats à emporter
Food to go
Comida para llevar

Réfrigérateur
Refrigerator
Frigorífico

Restauration
Restaurant
Restauración

Salle de réunion
Meeting room
Sala de reuniones

Salle TV
TV room
Sala de TV

Salon de jardin
Patio furniture
Muebles de jardín

Satellite
Satellite dish
Satélite

Sèche-cheveux
Hair dryer
Secador de pelo

Soirées organisées
Theme-based evenings
Animación nocturna

Téléphone
Telephone
Teléfono

Télévision
TV
Televisión

Tickets restaurants
Restaurant vouchers
Tickets restaurant

Vélos à disposition
Bikes available
Bicicletas a disposición

WiFi
WiFi
WiFi

7 CLASSEMENT ET LABELS

RATINGS AND AFFILIATIONS / CATEGORÍAS Y CERTIFICACIONES

LE CLASSEMENT PAR ÉTOILES

STAR RATING / ESTRELLAS

*

Classement de 1 à 5 étoiles qui apporte une garantie officielle de qualité de service et de confort à la clientèle.

The 1 to 5 star rating brings an official warranty of service and comfort quality to the customers. Categorización de 1 a 5 estrellas que ofrece una garantía oficial de calidad de servicio y de confort a la clientela.

EN COURS DE CLASSEMENT

ECC

Hébergement en cours de classement.

Establishment currently going through the rating process.

Alojamiento en proceso de categorización.

LOGIS DE FRANCE



Label garantissant un séjour de qualité dans le respect des traditions régionales et de la convivialité.

Logis de France guarantees a quality stay that respects tradition and friendliness values.

Certificación que garantiza una estancia de calidad en torno a las tradiciones regionales y en un ambiente de convivencia.

CHÂTEAUX & HÔTELS COLLECTION



Marque s'adressant aux hôtels et restaurants soucieux de mettre en avant leur héritage, l'élégance de leur établissement et l'invitation à la découverte gourmande.

Brand aimed at hotels and restaurants eager to highlight their heritage, their elegant setting and an invitation to gourmet discovery.

Marca dirigida a hoteles y restaurantes que quieran destacar su herencia, la elegancia de su establecimiento y la invitación a una experiencia gastronómica.

CLÉVACANCES



Label attribué aux meublés de tourisme et aux chambres d'hôtes répondant à des critères de qualité et de confort pour la satisfaction des clients.

Rating given to vacation rentals (up to 5 keys) and B&Bs (up to 4 keys) according to quality criteria for your satisfaction.

Certificación otorgada a apartamentos y hosterías que responden a criterios de calidad y de confort para la satisfacción de los clientes.

GÎTES DE FRANCE



Label répertoriant les gîtes, les chambres d'hôtes et d'autres hébergements thématiques. Brand listing gîtes, B&Bs, and other theme-based accommodations.

Certificación que cataloga albergues, casas rurales, hosterías y otros alojamientos temáticos.

QUALITÉ TOURISME



Marque fédérant les professionnels du tourisme attentifs à l'amélioration de la qualité en vue de satisfaire pleinement le client pendant son séjour.

A brand that brings together Tourism professionals keen on improving the ways to satisfy you during your stay.

Marca bajo la que se amparan aquellos profesionales del turismo que velan por una mejora constante de la calidad en pos de la satisfacción plena del cliente.

TOURISME ET HANDICAP



Label ayant pour objectif d'apporter une information fiable et objective de l'accessibilité des structures en tenant compte des différents types de handicaps.

Label which aims to provide reliable and objective information regarding facilities accessibility, taking into account the different types of disability.

Certificación que tiene por objetivo aportar una información fiable y objetiva sobre la accesibilidad de las estructuras teniendo en cuenta los diferentes tipos de minusvalía.

GUIDE MICHELIN



L'un des plus célèbres guides gastronomiques du monde. Il recense les restaurants et hôtels étoilés.

One of the oldest gourmet guides in the world, identifying starred restaurants and hotels for the current year.

Una de las guías gastronómicas más famosas del mundo. Recoge restaurantes y hoteles con estrellas.

8 Horaires et jours d'ouverture pour la thématique restaurants

OPENING HOURS AND DAYS / HORARIOS Y DIAS DE APERTURA

Midi (Lunchtime / Mediodía)

Soir (Evening / Cena)



Ouvert (Open / Abierto)

Fermé (Closed / Cerrado)

ÉDITO



LE MARSAN VOUS ACCUEILLE POUR VOTRE SÉJOUR



Situé au cœur de l'Aquitaine, à proximité égale de l'océan et des Pyrénées, Le Marsan est riche de sa gastronomie, de ses traditions landaises, de ses rendez-vous culturels et festifs. Terre du Sud-Ouest, Le Marsan vous offre un climat agréable et ensoleillé six mois de l'année, un bon plan pour se ressourcer dès le printemps !

Vous pourrez découvrir Mont de Marsan à travers ses ruelles médiévales, ses trois rivières ou vous évader vers la forêt de pins des Landes qui débute aux portes du Marsan. Balades et activités de plein air rythmeront votre séjour !

Découvrez les spécialités gastronomiques locales à travers les restaurants du Marsan et de ses alentours et profitez de ces moments de détente pour aller à la rencontre de nos commerçants et artisans qui seront de très bon conseil pour vos achats.

Que ce soit pour des escales de courte durée ou un séjour en famille, vous trouverez au Marsan l'hébergement correspondant à vos besoins ou envies.

L'équipe de l'Office de Tourisme et ses partenaires vous réservent leur meilleur accueil.

À bientôt au Marsan.

Geneviève Darrieussecq,
Présidente du Marsan Agglomération
Présidente de l'Office de Tourisme du Marsan

Retrouvez-nous aussi à tout moment sur lemarsan.fr et lemarsantourisme.fr

LE MARSAN TOURISME C'EST...



UN POINT D'ACCUEIL

A WELCOMING POINT / UN ESPACIO DE BIENVENIDA

Une équipe à votre écoute, efficace et souriante, qui répond à vos questions et vous oriente vers l'information.

A team at your disposal, efficient and smiling, that answers your questions and guides you to the information.

Un equipo a vuestra escucha, eficaz y sonriente, que responde a vuestras preguntas y os orienta hacia lo que estáis buscando.

Basse saison :

Du 1^{er} Janvier au 31 mars et du 01 novembre au 31 décembre

Ouvert du lundi au vendredi de 9h à 12h30 et de 13h30 à 18h. Le samedi de 9h à 13h

—

Low season :

January 1st through March 31st and November 1st through December 31st

Open Monday through Saturday from 9 AM to 12:30 PM and from 1:30 to 6 PM. Open Saturday from 9 AM to 1 PM

—

Temporada baja :

Del 1 de enero al 31 de marzo y del 1 de noviembre al 31 de diciembre
Abierto de lunes a viernes de 9.00 a 12.30 y de 13.30 a 18.00. El sábado de 9.00 a 13.00

Moyenne saison :

Du 1^{er} avril au 30 juin et du 01 septembre au 31 octobre

Ouvert du lundi au samedi de 9h à 18h en continu

—

Mid season :

April 1st through June 30th and September 1st through October 31st

Open Monday through Saturday from 9 AM to 6 PM

—

Temporada media :

Del 1 de abril al 30 de junio y del 1 de septiembre al 31 de octubre
Abierto de lunes a sábado de 9.00 a 18.00 en continuo.

Haute saison :

Du 1^{er} juillet au 31 août

Ouvert du lundi au samedi de 9h à 18h30 en continu. Le dimanche de 10h à 14h

—

High season :

July 1st through August 31st

Open Monday through Saturday from 9 AM to 6:30 PM. Open Sunday from 10 AM to 2 PM

—

Temporada alta :

Del 1 de julio al 31 de agosto

Abierto de lunes a sábado de 9.00 a 18.30 en continuo. El domingo de 10.00 a 14.00

DES SERVICES POUR TOUS

FREE SERVICES FOR EVERYONE / SERVICIOS PARA TODOS

• Wifi gratuit dans nos locaux

Free WiFi on the premises

WiFi gratuito en nuestras instalaciones

• Tablettes tactiles à disposition pour consulter l'application « le Marsan Tourisme », rechercher un hébergement, un restaurant, une activité de loisirs, des animations...

Touchpads to search through the « Marsan Tourisme » app to find lodgings, a restaurant, activities...

Tabletas táctiles disponibles para consultar la aplicación "le Marsan Tourisme", buscar alojamiento, un restaurante, una actividad de ocio, animaciones...

• Borne d'information extérieure consultable 24h/24h

Outdoor information panel viewable 24 hrs
El terminal de información exterior puede consultarse 24h/24h.

• Documentation papier sur les sites et partenaires du Marsan, documentation des Landes et présentoir des animations

Paper leaflets on sites and our partners within the Marsan, on the Landes, and on upcoming events

Documentación en formato papel sobre los lugares de interés de Marsan, documentación sobre Las Landas y programa de animaciones.

• Espace boutique

Shop

Venta de recuerdos

• Espace billetterie

Ticket Office

Venta de entradas

• Galerie d'exposition

Exhibition hall

Galería de exposición

SOMMAIRE

HÔTELS HOTELS / HOTELES	5
<hr/>	
LOCATIONS DE VACANCES VACATION RENTALS / APARTAMENTOS Y CASAS RURALES	13
<hr/>	
CHAMBRES D'HÔTES B & BS / HOSTERÍAS	23
<hr/>	
HÉBERGEMENTS COLLECTIFS GROUP ACCOMODATION / ALOJAMIENTOS COLECTIVOS	29
<hr/>	
CAMPINGS & AIRES DE CAMPING-CARS CAMPGROUNDS AND RV AREAS / CAMPINGS Y ÁREAS DE CAMPING-CARS	31
<hr/>	
RESTAURANTS RESTAURANTS / RESTAURANTES	33
RESTAURANTS TRADITIONNELS Traditional cuisine / Restaurante tradicional	34
RESTAURANTS À THÈMES / SPÉCIALITÉS ÉTRANGÈRES Theme-based restaurant / Restaurante temático	41
BISTROT / BRASSERIE / CAFÉTÉRIA Bistrot, brasserie, cafeteria / Bistrot, brasserie, cafeteria	45
<hr/>	
BARS BARS / BARES	49
<hr/>	
BONNES ADRESSES GOING SHOPPING / DIRECCIONES ÚTILES	51
BIEN-ÊTRE Well-being / Bienestar	52
ÉPICERIES Gourmet shops / Tiendas de productos típicos	52
PAPETERIES Stationery stores / Papelerías	53
PRODUITS DU TERROIR Local products / Productos tradicionales	54
SAVEURS & GOURMANDISES Treats and goodies / Delicatessen	55
SERVICE DE PLATEAUX REPAS À DOMICILE Meal delivery service / Servicio de comida a domicilio	57
TRAITEUR ÉVÉNEMENTIEL Caterers / Catering	58
VINS RÉGIONAUX Local wines / Vinos regionales	58
<hr/>	
INFOS & SERVICES INFORMATION AND SERVICES / INFORMACIÓN Y SERVICIOS	61
AGENCES IMMOBILIÈRES Realtors / Agencias inmobiliarias	62
TRANSPORT Transportation / Transporte	63

TAXE DE SÉJOUR : L'ESSENTIEL

La taxe de séjour sur le Marsan est applicable depuis le 1^{er} janvier 2013.

A QUOI SERT-ELLE ?

La taxe de séjour est destinée au développement touristique local : ses recettes alimenteront le budget de l'Office de Tourisme du Marsan dans le but d'améliorer notamment l'accueil des touristes et aideront à financer un projet de développement et / ou de promotion touristique de la destination du Marsan.

QUI CONCERNE-T-ELLE ?

La taxe de séjour concerne toutes les personnes séjournant de manière temporaire et à titre onéreux sur le Marsan : ainsi au prix d'une nuitée passée dans l'un des hébergements du Marsan, s'ajoute une taxe de séjour réglée par le client, perçue par l'hébergeur pour le compte du Marsan Agglomération.

LES TARIFS EN VIGUEUR SUR LE TERRITOIRE DU MARSAN AGGLOMÉRATION

À PARTIR DU 1^{ER} JANVIER 2013 (PAR NUITÉE ET PAR PERSONNE)

TYPES D'HÉBERGEMENT	TARIFS EN VIGUEUR
Hôtels, meublés et chambres d'hôtes classés 5 étoiles	1,05 €
Hôtels, meublés et chambres d'hôtes classés 4 étoiles	1,05 €
Hôtels, meublés et chambres d'hôtes classés 3 étoiles	0,83 €
Hôtels, meublés et chambres d'hôtes classés 2 étoiles	0,55 €
Hôtels, meublés et chambres d'hôtes classés 1 étoile	0,39 €
Hôtels, meublés et chambres d'hôtes classés non classés	0,55 €
Établissements de plein air classés 3, 4 et 5 étoiles	0,28 €
Établissements de plein air classés 1 et 2 étoiles	0,22 €

Exonération totale pour les enfants de moins de 13 ans.

Autres exonérations et réductions possibles sur demande auprès de l'hébergeur.

Retrouvez plus d'informations sur lemarsan.fr ou sur lemarsan.taxesejour.fr pour les professionnels de l'hôtellerie.



Retrouvez ce logo apposé sur les fiches des partenaires affiliés à la taxe de séjour sur le territoire du Marsan Agglomération.



Pour les territoires hors Marsan Agglomération qui ont mis en place la taxe de séjour, un logo est aussi apposé sur la fiche du partenaire. Ce logo n'est pas en couleur mais grisé car les conditions d'application et notamment les tarifs ne sont pas les mêmes. Il faudra vous renseigner auprès de l'hébergeur concerné.



HÔTELS

HOTELS / HOTELES

HÔTELS

HOTELS / HOTELES

HÔTEL RICHELIEU ***

3 rue Wlérick - B.P 224, 40004 Mont de Marsan
Tél : +33(0)5 58 06 10 20 – Fax : +33(0)5 58 06 00 48
 le.richelieu@wanadoo.fr
 www.hotel-richelieu-montdemarsan.com



Climat chaleureux et esprit radieux pour l'hôtel Richelieu, au cœur du centre historique de Mont de Marsan. Séjours loisirs ou affaires, profitez du confort et de l'harmonie des lieux.

Tarifs : 64€ --> 90€
Petit déjeuner : 9€ --> 10€

Nombre de chambres : 24 (4 suites)
Pas de fermeture annuelle



MONT DE MARSAN



LE CAMPANILE ***

1410 avenue du Maréchal Juin, 40000 Mont de Marsan
Tél : +33(0)5 58 06 48 48 – Fax : +33(0)5 58 06 89 07
 montdemarsan@campanile.fr
 www.campanile-mont-de-marsan.fr



Campanile change et ça se voit ! C'est en étant à l'écoute de ses clients que Campanile a inventé une nouvelle vision du confort et de la modernité : literie haut de gamme, couette et wifi gratuit illimité.

Tarifs : 59€ --> 72€
Petit déjeuner : 9,50€

Nombre de chambres : 51
Pas de fermeture annuelle



MONT DE MARSAN



LE RENAISSANCE ***

225 avenue de Villeneuve, 40000 Mont de Marsan
Tél : +33(0)5 58 51 51 51 – Fax : +33(0)5 58 75 29 07
 hotel@le-rennaissance.com
 www.le-rennaissance.com



Derrière la longue façade blanche, élégante et classique, se dévoile un univers contemporain. Rénové en 2010, l'hôtel offre quiétude, charme et campagne en pleine ville, parc en bordure d'étang et piscine d'été. Des chambres ainsi que des suites sont disponibles.

Tarifs : 82€ --> 93€
Petit déjeuner : 9€

Nombre de chambres : 30 (4 suites)
Pas de fermeture annuelle

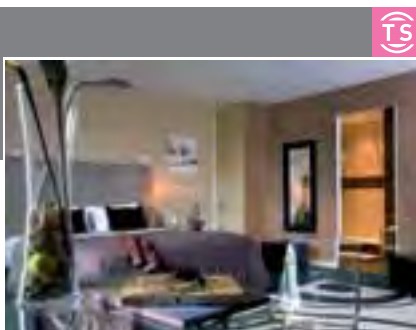

MONT DE MARSAN



ABOR HÔTEL ***

112 chemin de Lubet, 40280 Saint Pierre du Mont
Tél : +33(0)5 58 51 58 00 – Fax : +33(0)5 58 75 78 78
contact@aborhotel.com
www.aborhotel.com



Très facile d'accès, adossé à la forêt et à 2 minutes du centre-ville de Mont de Marsan, l'hôtel*** ABOR, labellisé «Qualité Tourisme», est idéalement situé pour le bonheur des séjours d'affaires, sportifs et touristiques. Chambres confortables, climatisées et spacieuses.

Tarifs : 64€ --> 150€

Petit déjeuner : 9€ --> 12€

Nombre de chambres : 68 (2 suites)

Fermeture annuelle : 25/12 > 01/01



SAINT PIERRE DU MONT



HÔTEL HEXAGONE **

801 avenue du Maréchal Juin, 40000 Mont de Marsan
Tél : +33(0)5 58 06 20 21 – Fax : +33(0)5 58 05 92 48
hotel.hexagone@orange.fr
www.hotel-hexagone-40.com



Hôtel tout confort, climatisé. Garage à vélos et motos, le tout dans un environnement calme et dans une ambiance familiale.

Tarifs : 39€ --> 58€

Petit déjeuner : 8€

Nombre de chambres : 28

Pas de fermeture annuelle



MONT DE MARSAN



HÔTEL DU SABLAR **

3 place Jean Jaurès, 40000 Mont de Marsan
Tél : +33(0)5 58 75 21 11 – Fax : +33(0)5 58 75 34 65
hoteldusablar@orange.fr
www.hotelsablar.fr



Dans le centre-ville, avec facilité de stationnement, nos 29 chambres, avec vue sur 3 jardins intérieurs, offrent calme et confort, au meilleur rapport qualité/prix.

Tarifs : 51€ --> 60€

Petit déjeuner : 8€

Nombre de chambres : 29

Pas de fermeture annuelle



MONT DE MARSAN



HÔTELS

HOTELS / HOTELES

HÔTEL PREMIÈRE CLASSE **

Z.A. du Mamoura - 71 allée Mamoura, 40090 Saint Avit
Tél : +33(0)5 58 44 43 91 – Fax : +33(0)5 58 44 60 20
 montdemarsan@premiereclasse.fr
 www.premiereclasse.com

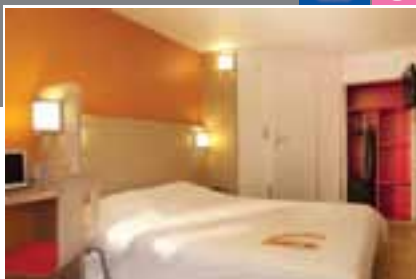

L'hôtel Première Classe nouvelle génération offre 70 chambres spacieuses, toutes climatisées, avec WC et une salle de douche privative. Chaque chambre possède un écran plat, un bureau avec wifi gratuit. Nous avons aussi des chambres familiales et communicantes.

Tarifs : 41€ --> 75€
Petit déjeuner : 4,90€

Nombre de chambres : 70
Pas de fermeture annuelle



SAINT AVIT



HÔTEL ** ÉCO CHIC

222 chemin de Lubet, Rodecad sud Mt de Marsan 40280 Saint Pierre du Mont
Tél : +33(0)5 58 518 519 – Fax : +33(0)5 58 46 38 06
 hotelecochic@gmail.com
 www.hotelecochic.com



L'hôtel se situe à 5 minutes de route du centre-ville de Mont de Marsan. Hôtel moderne avec tout le confort nécessaire : chambres spacieuses climatisées, wifi gratuit, salle de bain privative. Grand parking gratuit.

Tarifs : 39€ --> 60€
Petit déjeuner : 5,5€ --> 6,5€

Nombre de chambres : 48
Pas de fermeture annuelle



SAINT PIERRE DU MONT



HÔTEL HESTTEL

64 avenue du Maréchal Juin, 40000 Mont de Marsan
Tél : +33(0)5 58 75 59 32 – Fax : +33(0)5 58 06 84 12
 residencehesttel@sfr.fr
 www.hotel-residence-hesttel.fr



Hôtel Hesttel vous propose des chambres spacieuses, agréables pour travailler ou vous reposer. Le personnel est accueillant, disponible et à votre écoute. Chambres avec un grand lit, de 1 à 4 personnes avec la TNT. Salle de bain avec douche. Parking privatif. (Taxe séjour non incluse : 0.55cts/pers/nuît).

Tarifs : 39€ --> 66€
Petit déjeuner : 6,50€

Nombre de chambres : 10 (4 suites)
Pas de fermeture annuelle



MONT DE MARSAN



HÔTEL LES PYRÉNÉES

20 rue du 34^{ème} R.I., 40000 Mont de Marsan
Tél : +33(0)5 58 46 49 49
sarlcoupiot@orange.fr
www.hotel-pyrenees-mont-de-marsan.com



L'hôtel est situé à 5 minutes de route du centre-ville de Mont de Marsan. Hôtel moderne avec tout le confort nécessaire : grandes chambres climatisées, wifi gratuit, salle de bain privative. Grand parking gratuit.

Tarifs : 39€ --> 66€
Petit déjeuner : 5,5€ --> 6,5€

Nombre de chambres : 24
Pas de fermeture annuelle



MONT DE MARSAN



LE ZANCHETTIN

1565 avenue de Villeneuve, 40000 Mont de Marsan
Tél : +33(0)5 58 75 19 52 – Fax : +33(0)5 58 75 25 28
lezanchettin@orange.fr
www.lezanchettin.com



Hôtel traditionnel et familial où toutes nos chambres vous offriront calme et confort au meilleur rapport qualité / prix. Le restaurant offre, l'été, une terrasse ombragée très agréable.

Tarifs : 45€
Petit déjeuner : 6,50€

Nombre de chambres : 9
Fermeture annuelle : 05/08 à 26/08



MONT DE MARSAN



LA TERRASSE **

35 avenue des Arènes, 40090 Saint Perdon
Tél : +33(0)5 58 75 77 31
hotel-laterrasse@orange.fr
www.la-terrasse.biz



À 10 minutes du centre de Mont de Marsan, sur l'axe Dax/Bayonne, notre établissement calme et tranquille est situé au coeur du village de Saint Perdon entre la Mairie et l'église. En été, profitez d'une terrasse naturellement ombragée. Très bon rapport qualité/prix.

Tarifs : 46€
Petit déjeuner : 6€

Nombre de chambres : 15
Fermeture annuelle : voir propriétaire



SAINT PERDON



HÔTELS

HOTELS / HOTELES

LA BASTIDE HÔTEL RESTAURANT ****

Avenue des Thermes, 32150 Barbotan-les-Thermes
Tél : +33(0)5 62 08 31 00 – Fax : +33(0)5 62 08 31 49
 labastide@chainethermale.fr
 www.bastide-gasconne.com



à proximité du Marsan



Orchestré sur un tempo champêtre, frais, moderne et raffiné, cette longue chartreuse du 17^{ème} siècle à la façade blonde vous offre un séjour des plus agréables. Pour prolonger cette parenthèse de sérénité, vous pourrez à loisir profiter du spa thermal et des jardins.

Tarifs : 160€ --> 450€
Petit déjeuner : 20€ --> 25€

Nombre de chambres : 24 (10 suites)
Fermeture annuelle : 01/12 > 28/02

BARBOTAN LES THERMES



LE LOGIS DE SAINT-VINCENT ***

76 rue Laubaner, 40120 Roquefort
Tél : +33(0)5 58 45 75 36 – Mobile : +33(0)6 86 83 36 36
 logis-saint-vincent@orange.fr
 www.logis-saint-vincent.com



à proximité du Marsan



Chaleureuse demeure du XIX^{ème} siècle, hôtel restaurant de caractère. Sept chambres et suites personnalisées, invitant à la quiétude. Table gourmande, au goût du terroir du Sud-Ouest. Ravissant jardin exotique.

Tarifs : 70€ --> 110€
Petit déjeuner : 11€

Nombre de chambres : 7 (2 suites)
Pas de fermeture annuelle

ROQUEFORT



HÔTEL DE LA GARE **

336 rue Camille Lugardon, 40420 Brocas les Forges
Tél : +33(0)5 58 51 40 67
 taris.nicolas@wanadoo.fr
 www.hotelgare-brocas.com



à proximité du Marsan



Escale de charme en haute Landes où Nicolas vous accueille dans son hôtel familial calme et verdoyant situé dans un petit village caractéristique, au cœur du Parc Naturel des Landes de Gascogne, où le temps semble s'être arrêté.

Tarifs : 49€ --> 60€
Petit déjeuner : 7€

Nombre de chambres : 9
Pas de fermeture annuelle

BROCAS LES FORGES



ET AUSSI...

MONT DE MARSAN

LES CARRIÈRES
LA SIESTA

05 58 73 31 14
05 58 06 44 44

SAINT PERDON

LE RELAIS DE LA LANDE

05 58 75 08 25

SAINT AVIT

LE CYRANO

05 58 75 87 66

LES GRANDS ROND

DES VISITES GUIDÉES ESTIVALES

Visites patrimoine, nature, festives, aux flambeaux...
De juin à septembre

DES ÉVÉNEMENTS

La Fête de la Cuisine
Du 28 mars au 1^{er} avril

Le Printemps des Landes
Du 20 avril au 12 mai

Festival Atout Cœurs
Du 7 au 10 mai

Festival Moun Do Brasil
Du 31 mai au 2 juin

Festival Arts et Allures
Du 14 au 16 juin

Festival Arte Flamenco
Du 1^{er} au 6 juillet

Fêtes de la Madeleine
Du 17 au 21 juillet

Marsan sur Scènes
Du 27 juillet au 6 septembre

Journées du Patrimoine
Les 14 et 15 septembre

La Semaine du Goût
Du 14 au 20 octobre

INFORMATIONS & PROGRAMMES :

Le Marsan Tourisme
1 place Charles de Gaulle
40000 Mont de Marsan
+ 33 (0)5 58 05 87 37
contact@lemarsantourisme.fr

www.lemarsantourisme.fr

DU MARSAN





LOCATIONS DE VACANCES

VACATION RENTALS / APARTAMENTOS Y CASAS RURALES

LOCATIONS DE VACANCES

VACATION RENTALS / APARTAMENTOS Y CASAS RURALES

ÉLIANE ET MARCEL CANDAU ***

785 chemin de Laugeron, 40280 Benquet
 Tél : +33(0)5 58 71 02 38 – Mobile : +33(0)6 30 15 40 87
 marcel.candau@wanadoo.fr



5,4 km

Au milieu des bois et à un quart d'heure du centre-ville de Mont de Marsan, vous apprécierez, dans ce gîte de caractère, le calme et les plaisirs de la piscine.

Tarifs (charges comprises) :
 – semaine : 200€ --> 550€
 – pas de location weekend

Capacité : 4 pers.
Nombre de chambres : 2



BENQUET



07 min | 1 | 17 min | 09 min |



JEAN-CLAUDE LAGARDÈRE ***

516 route de la Chine, 40280 Benquet
 Tél : +33(0)5 58 71 02 47
 accueil@gites-de-france-landes.com
 www.gite-de-france-landes.com



5 km

Nichée entre bois et champs, cette ancienne ferme rénovée avec amour offre la paix de la vie campagnarde alliée au confort de la vie moderne. Son jardin clos permet aux enfants d'exprimer toute leur vitalité.

Tarifs (charges non comprises) :
 – semaine : 280€ --> 630€
 – weekend : 190€

Capacité : 7 pers.
Nombre de chambres : 4



BENQUET



12 min | 1 | 20 min | 11 min |



CLAUDE LESTAGE ***

447 route de Saint-Perdon, 40280 Benquet
 Tél : +33(0)5 58 71 00 48
 lestage.cl@wanadoo.fr



6,7 km

Maison indépendante, située dans un petit village, très bien équipée avec un jardin de 1300 m² clôturé et ombragé. Idéal pour des vacances au calme. Proche de tous commerces et de Mont de Marsan.

Tarifs (charges comprises) :
 – semaine : 350€ --> 590€
 – pas de location weekend

Capacité : 6 pers.
Nombre de chambres : 3



BENQUET



09 min | 1 | 17 min | 11 min |



DELPHINE MALLET ***

584 chemin du Petit Blay, 40280 Campagne
Tél : +33(0)5 58 85 44 44 (centrale de réservation)
accueil@gites-de-france-landes.com
www.gite-de-france-landes.com



11,6 km

Osez vous aventurer sur ce chemin forestier à travers pins et fougères pour découvrir la grange du Petit Blay, où un séjour paisible au calme vous attend.

Tarifs (charges comprises) :
– semaine : 230€ --> 520€
– weekend : 210€

Capacité : 6 pers.
Nombre de chambres : 3



CAMPAGNE



CHANTAL RAT ***

210 route des Chays, 40090 Geloux
Tél : +33(0)5 58 52 09 22 – Mobile : +33(0)6 26 35 04 20
chantal.rat@laposte.net
www.gite-costecam.com



14,9 km

Belle ferme landaise avec poutres apparentes, entièrement rénovée, située au fond d'un champ, sur un airial de chênes centenaires. Terrain clos. Seulement à 2 km du village avec tous commerces.

Tarifs (charges comprises) :
– semaine : 350€ --> 750€
– weekend : 200€ --> 220€

Capacité : 6 pers.
Nombre de chambres : 3



GELOUX



MARIE-CLAUDE DESTRUHAUT *** "GITE PIERROT"

Quartier Pierrot, 40090 Saint Martin d'Oney
Tél : +33(0)5 58 52 01 69 – Mobile : +33(0)6 03 42 92 63
francis.destruhaut@orange.fr



13,8 km

Maison de plain-pied sur jardin clos au calme en lisière de la forêt, à 60 km de l'océan atlantique. Vous pouvez aussi (à 15 km) découvrir la réserve naturelle d'Arjuzanx et son lac de baignade.

Tarifs (charges comprises) :
– semaine : 290€ --> 550€
– weekend : 180€

Capacité : 5 pers.
Nombre de chambres : 3



SAINT MARTIN D'ONEY



LOCATIONS DE VACANCES

VACATION RENTALS / APARTAMENTOS Y CASAS RURALES

CLAUDY BERNARD ***

408 route de Haut-Mauco, 40090 Saint Perdon
Tél : +33(0)5 58 06 93 79
 gitelepoulet@wanadoo.fr
 www.gites-de-france-landes.com



Logement de caractère aménagé à l'étage d'une ancienne grange (entrée en rez-de-chaussée). Vaste terrain clos d'un hectare, à 2 minutes du village : courts de tennis - fronton - parcours de santé.

Tarifs (charges comprises) :
 - semaine : 250€ --> 500€
 - weekend : 160€

Capacité : 5 pers.
Nombre de chambres : 2



SAINT PERDON



CLAUDE LESTAGE **

32 chemin de Gadet, 40280 Benquet
Tél : +33(0)5 58 71 00 48
 lestage.cl@wanadoo.fr



Maison indépendante, située dans un petit village, très bien équipée avec un jardin de 600 m² clôturé et ombragé. Idéal pour des vacances au calme et proche de tous commerces et de Mont de Marsan.

Tarifs (charges comprises) :
 - semaine : 280€ --> 420€
 - pas de location weekend

Capacité : 4 pers.
Nombre de chambres : 1



BENQUET



AUX 2 TRÈFLES **

173 avenue de Nonères, 40000 Mont de Marsan
Tél : +33(0)5 58 06 02 97 - Mobile : +33(0)6 64 85 08 39
 galea.cecile@gmail.com



Beau T2 neuf de 42 m² situé au centre-ville de Mont de Marsan (ville militaire). Tout proche de l'Auberge Landaise (lieu de réception), des commerces et du centre historique, le gîte est idéalement situé pour vous loger.

Tarifs (charges comprises) :
 - semaine : 240€ --> 420€
 - weekend : 120€

Capacité : 4 pers.
Nombre de chambres : 1

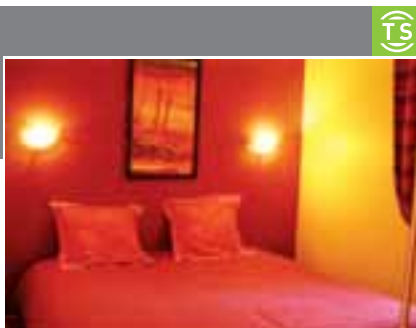

MONT DE MARSAN



RÉSIDENCE HESTTEL **

64 avenue du Maréchal Juin, 40000 Mont de Marsan
Tél : +33(0)5 58 75 59 32 – Fax : +33(0)5 58 06 84 12
residencehesttel@dsr.fr
www.hotel-residence-hesttel.fr



1,4 km

Au coeur de Mont de Marsan, la Résidence Hesttel vous accueille. Du studio (27 m²) au T2 (31 m²), des appartements chaleureux et fonctionnels, pour un séjour professionnel ou touristique. Personnel à votre écoute.

Tarifs* (min 3 nuits) :

– la nuit : 26€ --> 66€
– * taxe de séjour non incluse

Capacité : 30 pers.

Nombre d'appartements : 10



MONT DE MARSAN



HÉLÈNE TASTET **

209 avenue de l'Etang, 40000 Mont de Marsan
Tél : +33(0)6 74 97 14 97
pierrehelenetastet@orange.fr



3 km

Très beau T2 spacieux dans un quartier calme et résidentiel, de plain-pied avec véranda et jardin privatif. Nombreux services et commerces à proximité - arrêt de bus et parc animalier avec aire de jeu pour enfants.

Tarifs (charges comprises) :

– semaine : 300€ --> 350€
– pas de location weekend

Capacité : 4 pers.

Nombre de chambres : 1
+ 1 canapé d'angle convertible.



MONT DE MARSAN



RENÉ DE MERLIS **

Gardisolle
290 avenue de la Chalosse, 40090 Saint Perdon
Tél : +33(0)5 58 75 90 23



7,8 km

Maison typique landaise, blanche à colombages, située au sein d'un airial avec des chênes centenaires. Maison de plain-pied (170 m²) situé dans un endroit calme, à proximité des commerces du village.

Tarifs (charges comprises) :

– semaine : 350€ --> 475€
– weekend : 100€ --> 200€

Capacité : 6 pers.

Nombre de chambres : 4



SAINT PERDON



LOCATIONS DE VACANCES

VACATION RENTALS / APARTAMENTOS Y CASAS RURALES

LA VILLA DES PINS

1100 allée du Marquis du Lyon, 40090 Campet Lamolère
Mobile : +33(0)6 61 84 69 46
lesateliersdecampet@gmail.com



9 km

Cette maison, nouvellement rénovée est au coeur d'un parc privé historique de 10 ha. Le cadre reposant permet de faire de belles balades à pied ou à vélo. Idéal pour les familles. Piscine sécurisée.

Tarifs (charges comprises) :

- semaine : 600€ --> 1700€
- weekend : 300€ --> 650€

Capacité : 15 pers.

Nombre de chambres : 6



ECC



CAMPET ET LAMOLÈRE



STÉPHANE PAILLAUGUE

550 chemin de Sabia, 40090 Bostens
Tél : +33(0)5 58 93 92 49 – Mobile : +33(0)6 07 98 47 53
stephane.pailaugue@orange.fr



14,4 km

Située à 100m du site protégé des "9 Fontaines", ancienne ferme en pierres rénovée du 17^{ème} siècle. Niché au milieu des bois, ce gîte dispose d'une piscine et d'un parc avec animaux. Repos assuré.

Tarifs (charges comprises) :

- semaine : 500€ --> 600€
- weekend : 200€ --> 250€

Capacité : 4 pers.

Nombre de chambres : 2
Location à partir d'août 2013



ECC



BOSTENS



DOMAINE DE LASSAUBATJU ****

4 rue des Métiers, 40190 Hontanx
Tél : +33(0)5 58 03 23 01 – Mobile : +33(0)6 77 78 52 97
armagnac.blondeau@wanadoo.fr
www.armagnac-lassaubatju.com



19,9 km

Le gîte Machaxju a été créé dans une bâtisse du 19^{ème} siècle dont l'ancien pigeonnier a été transformé en chambre. Il offre tout le confort d'un gîte de charme. Dégustez aussi les produits du vignoble.

Tarifs (charges comprises) :

- semaine : 425€ --> 525€
- weekend : 240€

Capacité : 2 pers.

Nombre de chambres : 1



à proximité du Marsan



HONTANX



JEAN-CLAUDE BELMONTE ***

1150 route de Geloux - le Grand Gahéra, 40090 Cère
Tél : +33(0)5 58 51 43 35 - Mobile : +33(0)6 86 74 06 28
jc.mb@wanadoo.fr



11,6 km

Maison individuelle de 90m² sur aerial ombragé et entourée de pins. À 10 mn de Mont de Marsan, à 1h de l'océan. Terrain de boules, ping-pong, volley, badminton et plancha pour soirée d'été. Calme et sérénité assurés.

Tarifs (charges comprises) :

- semaine : 450€ --> 570€
- weekend : 150€ --> 300€

Capacité : 6 pers.

Nombre de chambres : 3

à proximité du Marsan



CÈRE



ÉLIANE ET DANIEL RECHÈDE

Chez Zéline, 3165 route de Mt de Marsan, 40270 St Maurice sur Adour
Tél : +33(0)5 58 45 12 38 - Mobile : +33(0)6 70 30 53 20
accueil@gites-de-france-landes.com
www.gite-de-france-landes.com



9,9 km

Gîte de grande capacité idéal pour des vacances en famille, les mariages... Le gîte a été aménagé avec goût et il se situe à moins de 20 minutes de Mont de Marsan et des sites de loisirs.

Tarifs (charges comprises) :

- semaine : 380€ --> 850€
- weekend : 235€

Capacité : 10 pers.

Nombre de chambres : 5

à proximité du Marsan



SAINT MAURICE SUR ADOUR



GÎTE DES ÉCUREUILS ***

98 chemin des Écureuils, 40190 Villeneuve de Marsan
Tél : +33(0)5 58 43 92 78 - Fax : +33(0)6 08 22 05 20
alain.serres4@orange.fr
www.gitedesecureuils.monsite-orange.fr



15,7 km

Implanté au sein d'une propriété de 2 ha, au coeur de l'Armagnac landais et à 15 km de Mont de Marsan, ce gîte vous permettra de passer des vacances agréables dans un cadre verdoyant.

Tarifs (charges comprises) :

- semaine : 300€ --> 550€
- pas de location weekend

Capacité : 7 pers.

Nombre de chambres : 3

à proximité du Marsan



VILLENEUVE DE MARSAN



LOCATIONS DE VACANCES

VACATION RENTALS / APARTAMENTOS Y CASAS RURALES

ROBERT DASPE *

Quartier Cousin, 40190 Perquie
Tél : +33(0)5 58 46 11 85 – Mobile : +33(0)6 67 13 03 71



à proximité du Marsan



Maison de campagne datant de 1911, très calme, dans un petit village situé à 20 kms de Mont de Marsan, 15 kms de Barbotan-les-Thermes et 100 kms de la mer et de la montagne. Très joli étang.

Tarifs (charges comprises) :
- semaine : 270€ --> 300€
- weekend : 140€

Capacité : 7 pers.
Nombre de chambres : 2



PERQUIE



MICHÈLE ET RACHEL TAROZZI **

191 chemin de Bidet, 40190 Saint Cricq Villeneuve
Tél : +33(0)5 58 45 30 38
michourach@orange.fr



à proximité du Marsan



Accueil en Bas-Armagnac, dans un gîte indépendant, sur un arial ombragé en pleine campagne, avec piscine, jeux d'enfants et animaux. Proche piste cyclable et à proximité de tous commerces (5 km).

Tarifs (charges comprises) :
- semaine : 300€
- weekend : 100€ --> 120€

Capacité : 2 pers.
Nombre de chambres : 1 + Possi-
bilité couchage 2 enfants



SAINT CRICQ VILLENEUVE



ET AUSSI LES MEUBLÉS LABELLISÉS GÎTES DE FRANCE

Centrale de réservation : 05 58 85 44 44 – www.gites-de-france-landes.com



BENQUET

YAOU

BOSTENS

GRIPON

CAMPET ET LAMOLÈRE

PEYON

GAILLÈRES

LES TROIS SETTERS
LES TROIS CHÊNES

L'ATELIER DU BOIS

MONT DE MARSAN

GARRELON

POUYDESSEUX

LE BAUDOUA PETIT BEILLONS TROUILH

SAINT MARTIN D'ONEY

AU PAULU LOUSTALOT

SAINT PERDON

BOURDISCAT GAILLAT PATON

SAINT PIERRE DU MONT

DOMAINE DES TROIS TOURS

UCHACQ ET PARENTIS

CHOURDENS

MARCHÉS, FOIRES & BROCANTE

LE MARCHÉ

Producteurs locaux, maraîchers, poissonniers et divers exposants

Marché couvert **Saint-Roch**

Tous les mardis et samedis de 7h30 à 13h



LE MARCHÉ NON ALIMENTAIRE

Vêtements, chaussures, bijoux...

Place des **Arènes**

Tous les mardis de 9h à 18h



LES MARCHÉS DE PRODUCTEURS DE PAYS

Composés uniquement de producteurs fermiers et artisanaux, ces marchés saisonniers privilégient le contact direct entre le producteur et le consommateur.

Sur les communes **du Marsan**

De juin à septembre de 18h à 23h



LE MARCHÉ À LA BROCANTE

Marché couvert **Saint-Roch**

Tous les 1^{er} mercredi de chaque mois de 8h à 18h



LES FOIRES

Organisées par l'Union des Artisans et Commerçants Montois.

Dans les rues du **centre-ville**

Début mai, début juillet, début octobre



PRÉPAREZ
VOS VACANCES
DANS Le marsan

et c'est parti !

ma valise,
ma tablette...
MON applI
"Le marsan
TOURISME"

Retrouvez tout Le marsan SUR votre tablette !

Application
consultable
sur les tablettes
en libre service
à l'Office
de Tourisme.



Le marsan TOURISME
1, pl. Charles de Gaulle
BP 305 - Mont de Marsan
05 58 05 87 37
www.lemarsantourisme.fr



téléchargez L'application
"Le marsan TOURISME"

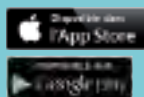



CHAMBRES D'HÔTES

B & BS / HOSTERÍAS

CHAMBRES D'HÔTES

B & BS / HOSTERIAS

PHILIPPE DE MONREDON

100 route Foncier, 40090 Campet et Lamolère
Tél : +33(0)5 58 06 04 98 – Mobile : +33(0)6 12 27 32 63
lamolere@wanadoo.fr
www.lamolere.fr



Belle maison de caractère avec du mobilier d'époque, au milieu d'un parc de 12 ha bordée par un ruisseau. Deux chambres joliment aménagées avec de beaux meubles anciens : "la Lyre" et "Cassiopée".

Tarifs (petit déjeuner compris) :

- 2 pers. : 65€
- 3 pers. : 90€

Capacité : 5 pers.

Nombre de chambres : 2



CAMPET ET LAMOLÈRE



MANOIR DES MANUMIS

1068 avenue de la Chalosse, 40280 Benquet
Tél : +33(0)5 58 71 05 10
contact@manoirdesmanumis.com
www.manoirdesmanumis.com



Geneviève et J-Manuel vous accueillent comme des amis dans le charme d'un manoir champêtre (1790), parfaitement restauré et devenu maison d'artistes, avec son charme d'autrefois et son confort d'aujourd'hui. Piscine (23,5x5,5) dans parc de 2 ha.

Tarifs (petit déjeuner compris) :

- 1/2 pers. : 60€ --> 70€
- 3/4 pers. : 100€ --> 110€

Capacité : 12 pers.

Nombre de chambres : 5



BENQUET



L'AIRE DU TEMPS

187 route de Villeneuve, 40090 Bougue
Tél : +33(0)5 58 52 97 80



Vous serez accueilli chaleureusement dans le cadre verdoyant de l'Aire du temps. Suite familiale pour 4 personnes dans l'agréable commune de Bougue à quelques minutes de Mont de Marsan. Repos et douceur assurés.

Tarifs (petit déjeuner compris) :

- 1 pers. : 35€ --> 40€
- 2 pers. : 49

Capacité : 4 pers.

Nombre de chambres : 2



BOUGUE



VILLA AQUITAINE

26 Clos du Haou - chemin du curé (route du lac de Bretagne)
40280 Bretagne de Marsan
Mobile : +33(0)6 24 25 35 16
villa.aquitaine@gmail.com - www.villa-aquitaine.fr



Dominique et Patrick vous accueillent dans leur villa contemporaine pour un agréable séjour. Nous passerons de bons moments dans la cuisine d'été au bord de la piscine en dégustant nos produits de la ferme.

Tarifs (petit déjeuner compris) :
- 2 pers. : 50€ --> 85€

Capacité : 6 pers.
Nombre de chambres : 3



BRETAGNE DE MARSAN



CASTEL LA BERGERIE

1444 route du Château, 40090 Laglorieuse
Tél : +33(0)5 58 79 99 10 - Mobile : +33(0)6 74 45 77 62
castellabergerie@orange.fr



A quelques minutes du centre de Mont de Marsan, vaste chambre confortable au 1^{er} étage d'une maison de caractère au milieu d'un parc donnant sur un étang. Accueil chaleureux.

Tarifs (petit déjeuner compris) :
- 1 pers. : 70€
- 2 pers. : 80€

Capacité : 3 pers.
Nombre de chambres : 1



LAGLORIEUSE



MAISON D'HÔTES MACHAXJU

4 rue des Métiers, 40190 Hontanx
Tél : +33(0)5 58 03 23 01 - Mobile : +33(0)6 77 78 52 97
armagnac.blondeau@wanadoo.fr
www.armagnac-lassaubatju.com



Située entre Atlantique et Pyrénées, dans le Bas-Armagnac, Frédéric et Véronique vous recevront dans leur maison familiale. Séjour dans un cadre champêtre. Partagez l'activité œnologique des propriétaires.

Tarifs (petit déjeuner compris) :
- 1 pers. : 70€
- 2 pers. : 70€

Capacité : 6 pers.
Nombre de chambres : 2



HONTANX



CHAMBRES D'HÔTES

B & BS / HOSTERIAS

DOMI ET GUY DESPAGNET

"La Méniguère", 100 impasse de Méniguère, 40190 Saint Gein
Tél : +33(0)5 58 03 27 55 – Mobile : +33(0)6 12 52 88 73
lameniguere@hotmail.fr
www.lameniguere.com



19 km

Dominique et Guy sont heureux de vous recevoir dans leur maison de famille du XVIII^{ème} siècle restaurée avec goût. Trois chambres et une suite familiale vous attendent, nichées dans un cadre de verdure d'exception.

Tarifs (petit déjeuner compris) :
1 et 2 pers. : 60€ --> 80€

Capacité : 13 pers.
Nombre de chambres : 4



à proximité du Marsan



SAINT GEIN



ALINE DUMON

1650 route de l'Auberge - 40 190 Le Frêche
Tél : +33(0)5 58 45 24 09
dumon.aline@wanadoo.fr
www.hote-saint-vidou.fr



21,5 km

Nous vous accueillons à la lisière des Landes et du Gers, au coeur de l'Armagnac, dans une demeure de 1836 composée de 3 chambres : la "Folle Blanche", la "Piquepoult" et la "Bacco". Table d'hôtes.

Tarifs (petit déjeuner compris) :
- 1 et 2 pers. : 60€
- 3 pers. : 78€

Capacité : 7 pers.
Nombre de chambres : 3



à proximité du Marsan

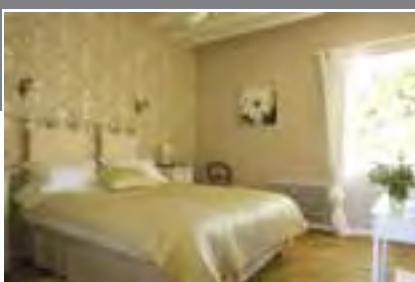

LE FRÊCHE



MICHÈLE ET RACHEL TAROZZI

191 chemin de Bidet, 40190 Saint Cricq Villeneuve
Tél : +33(0)5 58 45 30 38
michourach@orange.fr



11,4 km

Accueil familial en Bas-Armagnac, dans une grande maison de maître, grand parc arboré et clôturé avec piscine, jeux pour enfants et animaux. Possibilité de repas en réservant à l'avance.

Tarifs (petit déjeuner compris) :
- 1 pers. : 45€
- 2 pers. : 60€

Capacité : 14 pers.
Nombre de chambres : 5



à proximité du Marsan



SAINT CRICQ VILLENEUVE



ET AUSSI...

CAMPET ET LAMOLÈRE

Landes Éco Nature
Escapade

05 58 06 25 10

Base de Loisirs
du Marsan
ACCÈS GRATUIT

Pêche
Parcours d'orientation
Restaurant Fourchette et Sable Blanc
Accrobranche/tyrolienne

Baignade surveillée
du 15 juin au 8 septembre 2013

Horaires semaine : 11h-19h, week-ends/jours fériés : 11h-20h

05 58 05 87 37 – Route de Dax/Bayonne – 40280 Saint-Pierre-du-Mont

Le marsan
agglomération

Évadez-vous à l'Écomusée de Marquèze !

A la rencontre de l'histoire et de l'imaginaire,
embarquez pour un voyage inédit au cœur du Parc naturel
régional des Landes de Gascogne.
Sur un site magnifique de 25 hectares, un patrimoine
centenaire reprend vie autour d'animations, d'ateliers
et de découvertes fantastiques.



A partir du 1er juin,
nouvelle exposition temporaire:
**Transhumance des Landes de Gascogne
aux Pyrénées, suivez les pas des bergers !**



Parc
naturel
régional
des Landes
de Gascogne



MARQUÈZE
ÉCOMUSÉE-LANDES

Ouvert tous les jours du 31 mars au 29 septembre 2013 - www.parc-landes-de-gascogne.fr
Écomusée de Marquèze - 40630 SABRES - Renseignements au 05 58 08 31 31



HÉBERGEMENTS COLLECTIFS

GROUP ACCOMODATION / ALOJAMIENTOS COLECTIVOS

HÉBERGEMENTS COLLECTIFS

GROUP ACCOMODATION / ALOJAMIENTOS COLECTIVOS

CHÂTEAU D'AON

171 route des Châteaux, 40190 Hontanx
Tél : +33(0)5 58 03 83 22 – Mobile : +33(0)7 86 43 53 36
 chateau.aon@orange.fr
 www.chateau-aon.com



à proximité du Marsan



Nous vous accueillons en demi-pension, pension complète ou pour une nuit. Activités : circuit randonnée de 20 km et de nombreux producteurs à visiter (Armagnac, miel, foie gras et fromage de brebis).

Tarif nuitée : 33€ (1/2 pension) | **Capacité d'accueil :** 45 pers.
 --> 45€ (pension complète)



HONTANX



CAP LANDES

725 rue des Violettes, 40400 Tartas
Tél : +33(0)5 58 73 88 52 – Mobile : +33(0)6 29 88 82 83
 contact@caplandes.fr
 www.caplandes.fr



à proximité du Marsan



Au cœur des Landes, Cap Landes offre une large gamme de prestations dans le cadre d'accueil de séjours de groupes : formations professionnelles, stages sportifs, séjours vacances ou classes découvertes. Accueil possible en gestion libre (1/2 pension ou complète).

Tarif nuitée : 19,20€ --> 24€ | **Capacité d'accueil :** 40 pers.
 1/2 pension : 32€ --> 41€ | Pension complète : 40,80€ --> 51€



TARTAS





CAMPINGS & AIRES DE CAMPING-CARS

CAMPGROUNDS & RV AREAS / CAMPINGS Y ÁREAS DE CAMPING-CARS

CAMPINGS & AIRES DE CAMPING-CARS

CAMPGROUNDS & RV AREAS / CAMPINGS Y ÁREAS DE CAMPING-CARS

CAMPING LE PIN ***

Route de Roquefort - D626, 40240 Saint Justin
Tél : +33(0)5 58 44 88 91
 camping.lepin@wanadoo.fr
 www.campinglepin.com



à proximité du Marsan

Camping 3 étoiles sur un parc de 3 ha d'airial landais, composé d'emplacements, de locations. Venez vous baigner et bronzer au bord de la piscine sécurisée et faire de la randonnée. Accueil chaleureux.

Emplacements : 82

Bungalows : 180€ --> 400€

Emplacement nu : 12€ --> 22€

Loc. mobile homes : 265€ --> 895€

Ouverture : 01/04 > 31/10



SAINT JUSTIN



LES RIVES DE L'ADOUR **

Avenue René Crabos, 40500 Saint Sever
Tél : +33(0)5 58 76 04 60
 camping.deladour@orange.fr
 www.camping-lesrivesdeladour.com



à proximité du Marsan

Sur les rives de l'Adour (15 km de Mont de Marsan), dans un camping familial et paisible, nous vous proposons de la location de mobil-home et des emplacements dans un cadre verdoyant et ombragé.

Emplacements : 81

Loc. caravanes : 122€ --> 223€

Loc. mobile homes : 213€ --> 457€

Forfait jour : 10€ --> 13€

Ouverture : 01/04 > 31/10



SAINT SEVER



AIRE DE CAMPING-CARS DU MARSAN

541 avenue de Villeneuve, 40000 Mont de Marsan
Tél : +33(0)58 05 87 37 - Fax : 05 58 76 27 55
 contact@lemarsantourisme.fr
 www.lemarsantourisme.fr



à proximité du Marsan

Dans un cadre naturel et ombragé, l'aire de camping-cars bénéficie de tous les services de proximité (commerces, réseau de transport en commun Tma). Fonctionnement par borne de gestion à l'entrée du site. Borne de service pour eau et électricité. Vidange des eaux grises et noires

• **Emplacements : 45**

• **Coordonnées GPS :**

- Latitude : 43.88

- Longitude : -0.46

• **Stationnement et services payants sur mesure**

• **Fermeture annuelle**



MONT DE MARSAN





RESTAURANTS

RESTAURANTS / RESTAURANTES

RESTAURANTS

RESTAURANTS / RESTAURANTES



RESTAURANTS TRADITIONNELS

Traditional cuisine / Restaurante tradicional

LES CLEFS D'ARGENT * (1 étoile au guide Michelin)

333 av. des Martyrs de la Résistance, 40000 Mont de Marsan

Tél : +33(0)5 58 06 16 45

lesclefsdargent@orange.fr

www.clefs-dargent.com



Sans cesse en mouvement, la cuisine des Clefs d'Argent est rythmée par les saisons, par l'élaboration d'une carte qui ose et surprend tout en conservant l'esprit de subtiles associations.

Nombre de couverts : 65

Menu : 20€ ---> 90€

Carte : 60€ ---> 66€

Fermeture : 3 semaines en août et 1 à Noël

Service : 12h à 13h45 et 19h45 à 21h45

L M M M J V S D



MONT DE MARSAN



LE P'TI GASCON

148 avenue de l'Alsace, 40280 Benquet

Tél : +33(0)5 58 79 02 83

leptigascon@gmail.com

www.leptigascon.fr



Au cœur de Benquet, une équipe jeune et dynamique vous accueillera dans une ambiance chaleureuse et conviviale. Cuisine de terroir créative à base de produits locaux de saison. Terrasse d'été.

Nombre de couverts : 30

Menu : 13€ ---> 28€

Carte : 7€ ---> 19,50€

Pas de fermeture annuelle

Service : 12h à 14h et 19h30 à 22h

L M M M J V S D



BENQUET



AUBERGE DU GRAND MÉGNOS

1155 route de Laglorieuse, 40090 Bougue

Tél : +33(0)5 58 52 98 68

auberge.bougue@voila.fr

www.aubergegrandmegnos.com



Cuisine traditionnelle et landaise dans un cadre champêtre. De-meures à colombages avec cheminée pour les grillades. Boutique de produits régionaux et vente de plats à emporter sur demande.

Nombre de couverts : 60

Menu : 12€ ---> 31€

Carte : 12€ ---> 22€

Fermeture : non définie par le propriétaire

Service : 12h à 13h30



BOUGUE



AUBERGE DE LA POUILLIQUE

656 chemin de la Pouillique, 40090 Mazerolles

Tél : +33(0)5 58 75 22 97

aubergepouillique@orange.fr

www.restaurant-auberge-lapouillique.com



Dans une jolie ferme landaise et un cadre verdoyant, cheminée et colombages, grand parc. Terrasse ombragée. Gastronomie et produits du terroir. Un endroit à découvrir.

Nombre de couverts : 60

Menu : 20€ ---> 27€

Carte : 36€

Fermeture : du 20/08 au 10/09

Service : 12h à 13h30 et 19h30 à 21h15



MAZEROLLES



LA TABLE DE MARGOT

587 chemin de la Pouillique, 40090 Mazerolles

Tél : +33(0)5 58 85 21 17 - Mobile : +33(0)6 47 94 19 71

contact@playball-table-de-margot.com

www.playball-table-de-margot.com



Aux portes de Mont de Marsan, nous proposons une carte créative et authentique dans un cadre calme et verdoyant, sa salle vitrée sur le trinquet, squash, foot en salle, basket, séminaire en font un lieu unique.

Nombre de couverts : 80

Menu : 13€ ---> 50€

Carte : 14€ ---> 22€

Fermeture : 01 au 25/08 + 24/12 au 02/01

Service : 12h à 14h et 20h à 23h



MAZEROLLES



RESTAURANTS

RESTAURANTS / RESTAURANTES

LA PARENTHÈSE

36 rue Frédéric Bastiat, 40000 Mont de Marsan
 Tél : +33(0)5 58 75 11 80
 trelluval@yahoo.fr

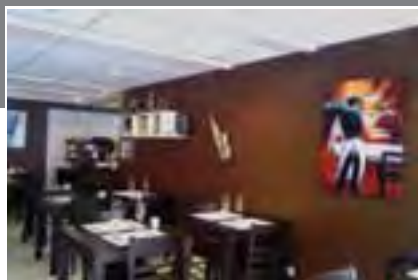

La Parenthèse, située en centre-ville, vous propose une cuisine originale et inventive réalisée uniquement avec des produits frais. Ambiance chaleureuse et conviviale. Terrasse ombragée en saison. Ouvert le lundi.

Nombre de couverts : 50
Menu : 10€ --> 13,50€

Pas de fermeture annuelle
Service : 12h à 14h

L M M J V S D



MONT DE MARSAN



LA TABLE DU RICHELIEU

3 rue Robert Wlérick, B.P.224, 40004 Mont de Marsan
 Tél : +33(0)5 58 06 10 20
 le.richelieu@wanadoo.fr
 www.hotel-richelieu-montdemarsan.com



Les purs produits des Landes et de l'océan, poissons, fruits de mer, crustacés, volailles, viandes, voilà le secret de la qualité et de la finesse de la cuisine des saisons signée Thierry PANTEL.

Nombre de couverts : 230
Menu : 18€ --> 50€
Carte : 40€ --> 60€

Fermeture : du 01/01 au 09/01
Service : 12h à 14h et 19h30 à 21H

L M M J V S D



MONT DE MARSAN



LE BISTROT DE MARCEL

1 rue du Pont du Commerce, 40000 Mont de Marsan
 Tél : +33(0)5 58 75 09 71 – Mobile : +33(0)6 77 31 82 38
 jm.jacquet@lesensdugout.com
 www.lesensdugout.com



En terrasse face aux berges de la Midouze ou dans un cadre hébergeant tout l'année des expositions de peinture, le Bistrot de Marcel vous comblera par son ambiance intimiste et chaleureuse.

Nombre de couverts : 80
Menu : 11,50€ --> 28€
Carte : 7,50€ --> 11,50€

Pas de fermeture annuelle
Service : 12h à 13h30 et 19h30 à 22h30

L M M J V S D



MONT DE MARSAN



LE DIX BIS

10 bis rue Montluc, 40000 Mont de Marsan
Tél : +33(0)9 53 71 83 97 – Mobile : +33(0)6 87 55 50 55
ledixbis@free.fr



Cuisine traditionnelle revisitée, spécialités autour de l'oie des Landes. Ambiance conviviale et festive, concerts, vernissages, dégustations avec producteurs locaux. Patio pour les beaux jours.

Nombre de couverts : 80

Menu : 20€ --> 27€

Carte : 10€ --> 23€

Pas de fermeture annuelle

Service : 12h à 14h et 19h30 à 22h (22h30 WE)

L M M M J V S D



MONT DE MARSAN



LE PLUMAÇON

20 rue du Plumaçon, 40000 Mont de Marsan
Tél : +33(0)5 58 06 17 56



Proche des arènes et de la gare, le Plumaçon est bien situé et facilement accessible. Ce restaurant aux saveurs traditionnelles vous accueille dans un cadre chaleureux, landais et personnalisé. Terrasse ombragée l'été.

Nombre de couverts : 130

Menu : 9€ --> 18€

Pas de fermeture annuelle

Service : 11h30 à 14h

L M M M J V S D



MONT DE MARSAN



LE RENAISSANCE

225 avenue de Villeneuve, 40000 Mont de Marsan
Tél : +33(0)5 58 51 51 51
hotel@le-renaissance.com
www.le-renaissance.com



Table reconnue, le restaurant offre une cuisine gourmande, authentique, inventive, où les produits frais du Sud-Ouest sont sublimes. À savourer aussi en salon privé ou en terrasse avec étang et piscine pour horizon.

Nombre de couverts : 80

Menu : 19,5€ --> 30€

Carte : 14€ --> 23€

Pas de fermeture annuelle

Service : 12h à 13h30 et 19h30 à 21h30

L M M M J V S D



MONT DE MARSAN



RESTAURANTS

RESTAURANTS / RESTAURANTES

LE ZANCHETTIN

1565 avenue de Villeneuve, 40000 Mont de Marsan
Tél : +33(0)5 58 75 19 52
 lezanchettin@orange.fr
 www.lezanchettin.fr



Dans une atmosphère conviviale, venez découvrir notre cuisine traditionnelle de qualité et la gentillesse de notre personnel. Charmante et très agréable terrasse d'été ombragée.

Nombre de couverts : 160
Menu : 11,80€ --> 25,90€
Carte : 12€ --> 21€

Fermeture : en août
Service : 12h à 14h et 19h à 21h



MONT DE MARSAN



RESTAURANT LA CIDRERIE

7 rue du 4 Septembre, 40000 Mont de Marsan
Tél : +33(0)5 58 46 07 08 - Mobile : +33(0)6 07 80 50 06
 lacidrieriemontdemarsan@gmail.com



Cuisine traditionnelle, spécialités basques et espagnoles. Viandes et poissons à la plancha. Magnifique terrasse ombragée ouverte de mai à octobre.

Nombre de couverts : 80
Menu : à partir de 11€
Carte : 20€ --> 30€

Pas de fermeture annuelle
Service : 12h à 14h et 19h à 22h30



MONT DE MARSAN



RESTAURANT LES PYRÉNÉES

20 avenue du 34^{ème} R.I., 40000 Mont de Marsan
Tél : +33(0)5 58 46 49 49
 sarlcoupiot@orange.fr
 www.restaurant-pyrenées-mont-de-marsan.com



Venez découvrir notre cuisine traditionnelle aux couleurs et au goût du terroir où les produits sont mis en valeur dans leur plus pure gastronomie du Sud-Ouest.

Nombre de couverts : 120
Menu : 12,50€ --> 25€

Pas de fermeture annuelle
Service : 12h à 13h45 et 19h à 21h45



MONT DE MARSAN



RESTO HARISTOY

520 av des Martyrs de la Résistance, 40000 Mont de Marsan
Tél : +33(0)5 58 75 02 02 – Fax : +33(0)5 58 75 94 00
 contact@traiteur-haristoy.com
 www.traiteur-haristoy.com



Le Resto Haristoy est ouvert tous les midis du lundi au vendredi. Menu du jour : 12,50€, entrée du jour : 3,90€, plat du jour : 6,90€. Spécialités : assiette de foie gras à 5,90€, onglet/frites à 8,50€ et assiette fromagère à 3,90€.

Nombre de couverts : 80
Menu : 6,90€ --> 8,50€

Pas de fermeture annuelle
Service : 11h30 à 14h

L M M J V S D



MONT DE MARSAN



UN AIR DE CAMPAGNE

3 rue Thérèse Clavé, 40000 Mont de Marsan
Tél : +33(0)5 58 06 05 41
 unairdecampagne40@orange.fr
 www.un-air-de-campagne.fr



Situé en plein centre-ville de la cité montoise, Un Air de Campagne est un restaurant charmant et accueillant. La salle est très agréable avec sa charpente en bois et les murs en pierres apparentes.

Nombre de couverts : 90
Menu : 16€ --> 43€
Carte : 10,50€ --> 20€

Fermeture : du 22/07 au 28/07
Service : 12h à 13h30 et 20h à 21h30

L M M J V S D



MONT DE MARSAN



FOURCHETTE ET SABLE BLANC

Base de Loisirs du Marsan - 40280 Saint Pierre du Mont
Tél : +33(0)5 58 75 35 70
 fourchette.sableblanc@gmail.com
 www.fourchette-et-sable-blanc.fr



Situé au bord du lac de baignade, dans un cadre agréable et raffiné, le restaurant offre la possibilité de se restaurer les pieds dans l'eau. Salle panoramique ou terrasse. Un moment de détente à savourer avec passion.

Nombre de couverts : 100
Menu : 13€
Carte : 6,90€ --> 17€

Pas fermeture annuelle
Service : 11h à 14h30 et 19h à 22h (été)

L M M J V S D



SAINT PIERRE DU MONT



RESTAURANTS

RESTAURANTS / RESTAURANTES

RESTAURANT L'AIRIAL

112 chemin de Lubet, 40280 Saint Pierre du Mont
Tél : +33(0)5 58 51 58 00
 aborhotel@gmail.com
 www.aborhotel.com



Restaurant l'Aïrial, un cadre propice à la détente et à la dégustation pour une cuisine élaborée avec des produits frais et de saison, le tout dans le respect et la qualité.

Nombre de couverts : 120
Menu : 13,50€ --> 26€
Carte : 10€ --> 29€

Fermeture : du 25/12 au 01/01
Service : 12h à 13h30 et 19h30 à 21h30

L M M J V S D



SAINT PIERRE DU MONT



RESTAURANT LA FERME DE COUMASSOTTE

D. 824 et R.N. 124, 40280 Saint Pierre du Mont
Tél : +33(0)5 58 75 28 98
 lafermedecoumassotte@orange.fr
 www.restaurant-coumassotte.com



Voici 25 ans que Bruno Blondeau, secondé par Danièle, vous popose une cuisine gourmande et généreuse dans cette maison de maître, en pierre, au décor chaleureux, niché dans un cadre verdoyant de 2 ha.

Nombre de couverts : 100
Menu : 13,50€ --> 38€
Carte : 7€ --> 23€

pas de fermeture annuelle
Service : 12h à 13h30 et 19h30 à 21h

L M M J V S D



SAINT PIERRE DU MONT



RESTAURANT DIDIER GARBAGE

R.N. 134, 40090 Uchacq et Parentis
Tél : +33(0)5 58 75 33 66
 restau.didier.garbage@wanadoo.fr
 www.restaudidiergarbage.com



En direction de la forêt landaise, faites une halte à Uchacq où Didier Garbage vous accueillera dans sa maison. Découvrez une cuisine vraie, traditionnelle et landaise, toujours en mouvement. Ouvert le dimanche midi. Prestation Traiteur.

Nombre de couverts : 70
Menu : 12€ --> 65€
Carte : 16€ --> 28€

Fermeture : 1 semaine en janvier et août
Service : 12h à 14h30 et 19h30 à 21h30

L M M J V S D



UCHACQ ET PARENTIS



RESTAURANT DE LA GARE

336 rue Camille Lugardon, 40420 Brocas les Forges
Tél : +33(0)5 58 51 40 67
taris.nicolas@wanadoo.fr
www.hotelgare-brocas.com



Un zeste de suspens autour des saveurs du terroir. Une cuisine évolutive qu'au fil des saisons accommode les savoureux produits du terroir d'une pincée novatrice.

Nombre de couverts : 60

Menu : 12€ --> 29€

Carte : 25€ --> 45€

Pas de fermeture annuelle

Service : 12h à 14h et 19h30 à 21h30

L M M J V S D



BROCAS LES FORGES



RESTAURANTS À THÈMES / SPÉCIALITÉS ÉTRANGÈRES

Theme-based restaurant / Restaurante temático

DRAGON DE JADE

65 avenue de Sabres, 40000 Mont de Marsan
Tél : +33(0)5 58 75 18 71



Venez déguster nos spécialités vietnamiennes et thaïlandaises dans une ambiance orientale. Les groupes de 25 à 30 personnes sont accueillis sur demande. Plats à emporter.

Nombre de couverts : 50

Menu : 18,50€ --> 30€

Carte : 6€ --> 16,90€

Pas de fermeture annuelle

Service : 11h45 à 13h30 et 19h à 22h

L M M J V S D



MONT DE MARSAN



RESTAURANTS

RESTAURANTS / RESTAURANTES

KALINKA

50 rue Armand Dulamon, 40000 Mont de Marsan
Tél : +33(0)6 76 16 03 45



Alla Darmangeat, originaire d'Ouzbekistan, a créé un restaurant traditionnel unique à base de spécialités russes cuisinées sur place avec des produits frais. Cadre chaleureux. Épicerie russe.

Nombre de couverts : 40
Carte : 6€ --> 14€

Fermeture : du 28/07 au 25/08
Service : 11h45 à 14h30 et 19h30 à 23h

L M M J V S D



MONT DE MARSAN



LA CASA - RESTAURANT PIZZERIA

5 rue Saint-Vincent-de-Paul, 40000 Mont de Marsan
Tél : +33(0)5 58 06 35 01
www.restopizz.fr



Notre force : une immense carte à prix raisonnables, une cuisine généreuse et familiale. Formule 10,80€ en semaine. Accueil de groupes. Ouvert tous les jours. Magnifique terrasse intérieure. Plats et pizzas à emporter. Recommandé sur Tripadvisor.

Nombre de couverts : 130
Menu : 10,80 --> 23€
Carte : 6,20€ --> 20€

Pas de fermeture annuelle
Service : 12h à 14h et 19h à 22h

L M M J V S D



MONT DE MARSAN



LA PRIMAVERA

11 rue du Mirail, 40000 Mont de Marsan
Tél : +33(0)5 58 75 36 44
mlf40@orange.fr
www.laprimavera-pizzeria-restaurant.fr



Ambiance chaleureuse aux couleurs de l'Espagne. Viandes cuites au feu de bois, paëllas, assortiments de tapas, poissons... Spécialités espagnoles et italiennes (18 pizzas au choix).

Nombre de couverts : 90
Menu : 9€ --> 30€
Carte : 9€ --> 30€

Pas de fermeture annuelle
Service : 12h à 13h45 et 19h30 à 22h30

L M M J V S D



MONT DE MARSAN



LA SCUDÉRIA

22 rue du 4 Septembre, 40000 Mont de Marsan
Mobile : +33(0)6 58 33 03 28
 lascuderia40@orange.fr



14 pizzas au choix, des viandes grillées, poisson frais. Ambiance cosy et terrasse en été au coeur de ville. Plats et pizzas à emporter.

Nombre de couverts : 40

Menu : 9€ -->13€

Carte : 7€ -->16€

Pas de fermeture annuelle

Service : 12h et 19h

L M M M J V S D



MONT DE MARSAN



LE CHINOIS GOURMAND

1156 avenue du Maréchal Juin, 40000 Mont de Marsan
Tél : +33(0)5 58 06 49 49
 montdemarsan@lechinoisgourmand.com
 www.lechinoisgourmand.com



La référence des buffets "Tout à volonté". Venez déguster des saveurs asiatiques traditionnelles et variées dans un espace convivial et chaleureux. Des barquettes sont mises à votre disposition pour emporter.

Nombre de couverts : 140

Menu : 13€ -->19,90€

Fermeture : le 24/12 soir et 25/12

Service : 11h30 à 14h et 18h30 à 22h

L M M M J V S D



MONT DE MARSAN



LITTLE ITALIE

17 rue Lacataye, 40000 Mont de Marsan
Tél : +33(0)5 58 71 03 81 – Mobile : +33(0)6 63 21 58 60
 thomaslondeix@orange.fr



Restaurant pizzeria au pied du théâtre. À découvrir une large gamme de pizzas très goûteuses ainsi qu'une carte variant en fonction des saisons. Déco chic et cosy, terrasse d'été très agréable.

Nombre de couverts : 90

Menu : 8,50€ --> 12€

Carte : 5,50€ --> 15€

Pas de fermeture annuelle

Service : 12h à 15h et 19h à 23h

L M M M J V S D



MONT DE MARSAN



RESTAURANTS

RESTAURANTS / RESTAURANTES

PASCALINE PIZZA

17 allées Raymond Farbos, 40000 Mont de Marsan
Tél : +33(0)5 58 51 84 66



Envie de pizza, de bruschetta, de lasagnes ? "Pascaline Pizza" est là pour vos repas, sur place ou à emporter.

Nombre de couverts : 18
Menu : 8,50€

Pas de fermeture annuelle
Service : 11h30 à 14h et 17h30 à 21h30

L M M J V S D



MONT DE MARSAN



RESTAURANT GANDHI

28 bis place Joseph Pancaut, 40000 Mont de Marsan
Tél : +33(0)5 58 85 97 97



Vous goûterez dans ce restaurant indien différentes spécialités indiennes du sud-est, de Madras particulièrement. Profitez de nos plats à emporter et venez découvrir leur décor aux couleurs chatoyantes.

Nombre de couverts : 45
Menu : 8,50€ ---> 14€
Carte : 14€ ---> 25€

Fermeture : fin juin > fin juillet
Service : 12h à 14h et 19h15 à 22h30

L M M J V S D



MONT DE MARSAN



UNIVERSIDAD DE LA CANA

10 rue du Maréchal Bosquet, 40000 Mont de Marsan
Tél : +33(0)5 58 45 02 03
la-cana@live.fr



Un petit bout d'Espagne au cœur des Landes. Plat du jour les midis du mardi au vendredi. Carte de grillades et "platos combinados" midi et soir. Tapas du jeudi au samedi. Soirées à thèmes le week-end.

Nombre de couverts : 30

Fermeture : du 10/08 au 06/09
Service : 12h à 13h30 et 19h à 0h30

L M M J V S D



MONT DE MARSAN



WORLD FOOD CAFE

11 rue du Maréchal Bosquet, 40000 Mont de Marsan
Tél : +33(0)5 58 51 14 41
restaurantbar.worldfoodcafe@facebook.com



World Food Cafe, restaurant bar tapas, ambiance musicale, vous accueille dans un cadre exotique pour savourer une cuisine du monde, déguster un cocktail et passer un agréable moment.

Nombre de couverts : 55

Menu : 20€ --> 29€

Carte : 7,50€ --> 48€

Fermeture : du 01/08 au 31/08

Service : 12h à 14h et 19h à 23h

L M M J V S D



MONT DE MARSAN



YAKIYA SAN

11 rue Cazaillas, 40000 Mont de Marsan
Tél : +33(0)5 58 05 92 35



Cuisine traditionnelle japonaise. Cuisine Teppanyaki (plancha) dans la salle. Le chef prépare les plats devant vous. Nous vous préparons également des plats à emporter.

Nombre de couverts : 30

Menu : 8,50€ --> 12€

Carte : 6€ --> 12€

Fermeture : du 15/07 au 15/08

Service : 11h30 à 13h30 et 19h à 21h30

L M M J V S D



MONT DE MARSAN



BISTROT / BRASSERIE / CAFÉTÉRIA

Bistrot, brasserie, cafeteria / Bistrot, brasserie, cafeteria



RESTAURANTS

RESTAURANTS / RESTAURANTES

BRASSERIE LE DONJON

Rue Aristide Briand, 40000 Mont de Marsan
Tél : +33(0)5 58 46 09 09



Nous vous proposons une cuisine traditionnelle et familiale dans un cadre très convivial. En été, la terrasse, la vue imprenable sur le Donjon Lacataye et la proximité de la rivière sont très agréables.

Nombre de couverts : 130
Menu : 8,80€ --> 10,20€
Carte : 8,80€ --> 16€

Fermeture : du 01/08 au 20/08
Service : 12h à 14h et 19h30 à 21h

L M M J V S D



MONT DE MARSAN



CAFÉ BAR BRASSERIE L'ENTRACTE

2 place Charles de Gaulle, 40000 Mont de Marsan
Tél : +33(0)5 58 75 17 58



Cuisine traditionnelle régionale - Produits frais - Recherche culinaire permanente - Le meilleur de la brasserie à Mont de Marsan.

Nombre de couverts : 130
Menu : 8,20€ --> 13,20€
Carte : 5,50€ --> 20€

Fermeture : 15 jours l'été
Service : 11h45 à 14h15

L M M J V S D



MONT DE MARSAN



CAFÉ BRASSERIE LE RENNOIR

1 rue Laubaner, 40000 Mont de Marsan
Tél : +33(0)5 58 75 00 43
www.facebook.com/lerenoir



Brasserie non-stop de 12h à 20h. Wifi illimité et gratuit. Climatisation. Terrasse chauffée. Smoothies - cocktails de chocolat et de café - spécialités au rhum. Equipe jeune et dynamique.

Nombre de couverts : 72
Menu : 8,90€ --> 12,90€
Carte : 7,90€ --> 10,90€

Pas de fermeture annuelle
Service : 12h à 20h

L M M J V S D



MONT DE MARSAN



CASINO CAFÉTÉRIA

760 avenue du Maréchal Juin, 40000 Mont de Marsan
Tél : +33(0)5 58 06 37 84
 cafdm350@groupe-casino.fr
 www.plateauxrepas-montdemarsan.com



La Cafétéria peut accueillir des groupes jusqu'à 100 personnes.
 Sandwicherie-Bar-Salon de thé. Livraison de plateaux repas à
 votre bureau ou votre domicile.

Nombre de couverts : 220
Menu adulte : 7,90€
Menu enfant : 4€

Pas de fermeture annuelle
Service : 11h30 à 14h et 19h à 21h

L M M J V S D



MONT DE MARSAN



LA CAFET' DU MOUN E.LECLERC

1234 avenue du Vignau, 40000 Mont de Marsan
Tél : +33(0)5 58 05 54 31
 www.e-leclerc.com/magasin/mont-de-marsan



Bienvenue à la Cafet' du Moun. Notre restaurant vous accueille 7j/7,
 dans un cadre convivial. Large choix de produits "maison" proposé
 avec un rapport qualité/prix à la hauteur de vos espérances.

Nombre de couverts : 250
Menu : 4,90€

Pas de fermeture annuelle
Service : 11h30 à 14h30 et 18h30 à 21h30

L M M J V S D



MONT DE MARSAN



LE DIVAN

5 place Charles de Gaulle, 40000 Mont de Marsan
Tél : +33(0)5 58 75 00 87
 cafeledivanmdm@yahoo.fr



Bar brasserie-Bar à vins-Tapas. Venez découvrir notre carte ainsi que
 la vue panoramique sur la Midouze. Ouvert les vendredi et samedi
 soirs. Le week-end : bar ambiance.

Nombre de couverts : 80
Menu : 14,50€
Carte : 9,50€ --> 18€

Fermeture : 2 semaines en août
Service : 12h à 14h30 et 19h30 à 23h

L M M J V S D



MONT DE MARSAN



RESTAURANTS

RESTAURANTS / RESTAURANTES

POIVRE ROUGE

ZA du Bourrassé - 44 rue Antoine Becquerel, 40280 St Pierre du Mont
 Tél : +33(0)5 58 46 69 39
 restaumarche40@orange.fr
 www.poivre-rouge.com



Restaurant grill et cuisine traditionnelle. Nous vous accueillons 7j/7 dans un cadre chaleureux et convivial. Buffet de hors d'oeuvres et crudités à volonté. Terrasse en été. Espace de jeu intérieur pour les enfants.

Nombre de couverts : 120
Menu : 8,10€ --> 25,90€
Carte : 8,90€ --> 19,90€

Fermeture : 01/05, 25/12 et 01/01
Service : 11h45 à 14h et 19h à 21h (21h30 we)

L M M J V S D



SAINT PIERRE DU MONT



ET AUSSI...

BRETAGNE DE MARSAN

LE DON CAMILLOTTE 05 58 71 10 61

GELOUX

L'ANGELOUX 05 58 52 05 85

GAILLÈRES

AU COEUR DES LANDES 05 58 93 69 48

LAGLORIEUSE

LE NEW TOKY 05 58 52 96 13

MONT DE MARSAN

AUTOUR D'UNE CRÊPE 05 58 75 61 03

IL CAFFE 05 58 06 98 78

L'ATLAS 05 58 06 84 17

LA SIESTA 05 58 06 44 44

LE BAR-BEUK 05 58 44 30 94

LE BASCO LANDAIS 05 58 75 08 69

LE BISTROT DU MARCHÉ 05 58 06 99 39

LA BOUCHE EN COEUR 05 58 71 17 25

LA RÉGENCE 05 58 75 30 42

LE 12/14 05 58 06 29 44

LE BALLET DES MUSES 06 21 78 10 01

LE BUFFALO GRILL 05 58 85 25 74

LE CAMBODIANA 05 58 06 13 58

LE CAMPANILE 05 58 06 48 48

LE DARTAGNAN 05 58 06 29 44

LE DON QUIJOTE 05 58 75 23 74

LE HONG XING 05 58 06 82 21

LE JARDIN DE NOËLIE 05 58 93 39 14

LE LIVING ROOM 05 58 75 41 88

LE PATIO D'ANTOINE 05 58 75 14 11

LE SAINT ROCH BISTROT 05 58 06 85 08

LE THÉ DE CLARISSE 05 58 44 17 90

L'ISTANBUL 05 58 46 14 15

LA MÉDINA 05 58 45 37 42

LE MAC DONALD 05 58 05 91 91

LE MONTOIS 05 58 75 41 08

LE PETIT GOULU 05 58 46 24 18

LE RIAD 05 58 44 65 34

LE RIVERSIDE 05 58 06 95 00

LE SAINT JEAN D'AOÛT 05 58 06 10 82

LE SHANGAÏ 06 23 44 26 87

LA GALETTE RIT 05 58 06 99 81

PERLE D'ASIE 05 58 93 97 12

LE SQUARE 05 58 06 98 78

PLANET BURGER 05 58 85 92 81

RESTOLAND 05 58 06 10 82

REZAN 05 58 44 24 66

POUYDESSEUX

LE MILLE PATTES 05 58 93 97 04

SAINT AVIT

LE BEL AIR 05 58 75 94 52

LE RELAIS DU CALOY 05 58 44 65 41

L'ONCLE SCOTT'S 05 58 46 55 16

SAINT MARTIN D'ONEY

RESTAURANT DU CENTRE 05 58 52 01 77

SAINT PERDON

LE GRAILLOU 05 58 75 17 54

LE RELAIS DES LANDES 05 58 75 08 25

LA TERRASSE 05 58 75 77 31



BARS

BARS / BARES

BARS



LA RHUMERIE

13 place Saint-Roch, 40000 Mont de Marsan
Tél : +33(0)5 58 75 76 83
 pierredubosq@orange.fr



Spécialiste des cocktails avec ou sans alcool et des smoothies. Tapas variés, huîtres. Bar à vins (producteur). Terrasse. Salle à l'étage (sur demande). Plus de 25 ans d'expérience.

L	M	M	J	V	S	D
						fermé

9h-02h



LE PUB 1900 CHEZ CLO

2 place Saint-Roch, B.P. 184, 40004 Mont de Marsan
Tél : +33(0)5 58 46 20 01
 clobas40@orange.fr



Pub 1900 chez Clo où il fait bon prendre un cocktail avec ou sans alcool. Patio pour fumeur. Des petits encas sont possibles à la demande. Belle gamme de champagnes et large choix de glaces. Voir site Internet - Wifi gratuit.

L	M	M	J	V	S	D
						18h-02h

12h-02h

ET AUSSI...

BOUGUE

LE PETIT MARSAN 05 58 52 93 08

CAMPET ET LAMOLÈRE

L'ÉTRIER 05 58 52 05 51

MONT DE MARSAN

BAR LES CARRIÈRES 05 58 75 31 14
 CARRÉ D'AS 05 58 75 35 89
 FRONTON DES ARÈNES 05 58 75 31 62
 IL CAFFÈ 05 58 06 98 78
 L'ESPÉRANCE 05 58 75 07 06
 L'OCTROI 06 86 82 94 04
 LA CIDRERIE 05 58 46 07 08
 LA DISTILLERIE 05 58 06 24 26
 LA RÉGENCE 05 58 75 30 42
 LE BASCO LANDAIS 05 58 75 08 69
 LE BALLET DES MUSES 06 26 78 10 01
 LE BAR DES SPORTS 05 58 75 66 06
 LE BÉARN BAR 05 58 75 18 28
 LE BISTROT 05 58 75 05 57
 LE BISTROT SDE MONTOIS 05 58 75 05 57
 LE BON ACCUEIL 05 58 85 20 92
 LE CAF CONÇ 05 58 75 06 20
 LE CENTRAL 05 58 75 30 64

LE LIVING ROOM 05 58 75 41 88
 LE D'ARTAGNAN 05 58 06 48 25
 LE DIVAN 05 58 75 00 87
 LE GAMBETTA 05 58 06 37 46
 LE GARDIAN 05 58 75 94 65
 LE GRAND CAFÉ 05 58 75 62 00
 LE HAVANITA 05 58 85 29 63
 LE NEW FOCH 05 58 75 07 08
 LE PALAIS DU CAFÉ 05 58 46 58 04
 LE PESQUEROT 05 58 75 32 79
 LE POTCHEEN 05 58 75 95 42
 LE RENOIR 05 58 75 00 43
 LE RIVERSIDE 05 58 06 95 00
 LE ST ROCH BISTROT 05 58 06 85 08
 LE THÉ DE CLARISSE 05 58 44 17 90
 LE VINCENNE 05 58 75 14 11
 LE WORLD FOOD CAFÉ 05 58 51 14 41
 UNIVERSIDAD DE LA CANA 05 58 45 02 03



BONNES ADRESSES

GOING SHOPPING / DIRECCIONES ÚTILES

BONNES ADRESSES

GOING SHOPPING / DIRECCIONES ÚTILES



BIEN-ÊTRE

Well being / Bienestar



LE BIEN-ÊTRE DES SENS

411 av Georges Clémenceau, 4000 Mont de Marsan
 Tél : +33(0)5 47 31 06 12
 myriam.serrano4031@gmail.com



Le Bien-Etre des Sens, votre nouveau centre de soins beauté/spa. Myriam Serrano, presque 20 ans d'expériences et de pratique de sa passion, vous invite à découvrir ses espaces beauté et relaxation. Offre découverte de -15% sur tous les soins.

	L	M	M	J	V	S	D
M	9h-18h30	9h-12h30		9h-18h30		9h-12h	fermé
A-M		fermé				fermé	



ÉPICERIES

Gourmet shops / Tiendas de productos típicos



FROMAGERIE ÉPICERIE FINE COCAGNE

17 rue Dominique de Gourgues, 40000 Mont de Marsan
 Tél : +33(0)6 75 70 68 68
 epiceriecocagne@orange.fr
 www.epicerie-cocagne.fr



La seule fromagerie-épicerie fine de Mont de Marsan. Produits régionaux, 200 références d'Aquitaine, de France et d'ailleurs. Charcuteries, cadeaux gourmands, grand choix de fromages fermiers affinés en lait cru.

	L	M	M	J	V	S	D	
M	fermé	10h-12h30						fermé
A-M		15h-19h						



L'ÉPICERIE ESPAGNOLE

1 place Pitrac, 40000 Mont de Marsan
Tél : +33(0)5 58 46 57 39
 epicerie.espagnole@gmail.com
 www.epicerie-espagnole.fr



Située au coeur de la ville, on y trouve une grande sélection de produits ibériques dont le fameux jambon "Pata Negra". En hiver, ambiance espagnole avec vins et tapas les jeudi et vendredi. Terrasse d'été avec musique et dégustation.

	L	M	M	J	V	S	D
M	fermé	9h-12h30	9h00-12h30	9h00-12h30	9h00-12h30	9h-13h	fermé
A-M		15h30-19h			15h-19h	15h-19h	



SHANGAÏ STORE

101 rue de la Croix Blanche, 40000 Mont de Marsan
Tél : +33(0)5 58 75 08 00 – Fax : +33(0)5 58 06 34 76
 shangai-store@orange.fr



Supermarché asiatique ouvert 7jrs/7, dimanche et jours fériés. Plats à emporter. Alimentation générale et exotique, idées cadeaux.

	L	M	M	J	V	S	D
M		9h-13h					9h30-13h
A-M		15h-20h30				9h-20h30	18h30-20h30



PAPETERIES

Stationery stores / Papelerías



LIBRAIRIE CARACTÈRES

34 rue Frédéric Bastiat, 40000 Mont de Marsan
Tél : +33(0)5 58 06 44 12 – Fax : +33(0)5 58 06 93 48
 librairie.caracteres@gmail.com
 www.librairiecaracteres.com



Créée en 1986, la librairie Caractères est une librairie généraliste indépendante. À dominante littéraire, elle propose également un large choix de livres en sciences humaines, art, jeunesse et organise de nombreuses rencontres et expositions.

	L	M	M	J	V	S	D
M							
A-M		9h30-19h					fermé

BONNES ADRESSES

GOING SHOPPING / DIRECCIONES ÚTILES



LACOSTE LIBRAIRIE PAPETERIE

65 rue Lesbazeilles, 40000 Mont de Marsan
 Tél : +33(0)5 58 75 01 75 – Fax : +33(0)5 58 06 44 44
 librairie@maison-lacoste.fr / papeterie@maison-lacoste.fr
 www.maison-lacoste.com



La maison Lacoste, 500 m² d'espaces :
 livres, papeterie, loisirs créatifs, idées cadeaux qui s'harmonisent
 chaleureusement.

	L	M	M	J	V	S	D
M	fermé						fermé
A-M	14h-19h		10h-19h			9h30-19h	fermé



PRODUITS DU TERROIR

Local products / Productos tradicionales



AUBERGE DU GRAND MÉGNOS

1155 route de Laglorieuse, 40090 Bougue
 Tél : +33(0)5 58 52 98 68
 auberge_bougue@voila.fr
 www.aubergegrandmegnos.com



Dégustez et emportez nos produits : foie gras de canard entier - ril-
 lettes et confits de canard - manchons et gésiers de canard confits
 - boudin de pays - daube de boeuf - confits de porc - gras-double...

	L	M	M	J	V	S	D
M	8h30-18h30		fermé		8h30-18h30		8h30-12h
A-M							fermé



LAFITTE FOIE GRAS

62 rue Léon Gambetta, 40000 Mont de Marsan
 Tél : +33(0)5 58 06 06 91
 boutiques@lafitte.fr
 www.lafitte.fr/mont-de-marsan



Spécialiste du foie gras de canard traditionnel des Landes depuis
 1920, retrouvez dans notre boutique située au cœur de ville, nos
 produits frais de canard ainsi que nos conserves et coffrets cadeaux.

	L	M	M	J	V	S	D
M	fermé			8h30-12h30			fermé
A-M				14h30-19h			fermé



CONSERVERIE DAUBA

576 avenue du Marsan, Ferme "Au Sarthe"
40090 Saint Perdon
Tél : +33(0)5 58 75 28 89 – Mobile : +33(0)6 83 58 86 72
conservieredauba@orange.fr



Venez découvrir notre conserverie et les véritables produits de la ferme. Nous vendons directement aux consommateurs. Nous sommes à la fois éleveur et producteur.

	L	M	M	J	V	S	D
M				9h-12h			fermé
A-M				15h-19h			



DELPEYRAT

Espace Maisadour - av. du Pdt Kennedy,
40280 Saint Pierre du Mont
Tél : +33(0)5 58 75 28 13
www.delpeyrat.fr



Delpeyrat propose aux gourmands foies gras, confits, pâtés, plats cuisinés et jambon de Bayonne. Venez découvrir dans notre boutique le meilleur du Sud-Ouest.

	L	M	M	J	V	S	D
M				9h-12h30			fermé
A-M				13h30-18h15			

SAVEURS & GOURMANDISES

Treats and goodies / Delicatessen



AUX PAINS GOURMANDS

68 rue Gambetta, 40000 Mont de Marsan
Tél : +33(0)5 58 75 16 27



Jean-Jacques COPPÉ, artisan boulanger vous propose un grand choix de pains : au levain, aux céréales, au seigle... Assortiment de viennoiseries et de tartes maison.

	L	M	M	J	V	S	D
M		7h-13h30		fermé	7h-13h30		7h30-13h
A-M		15h30-19h30			15h30-19h30		fermé



BONNES ADRESSES

GOING SHOPPING / DIRECCIONES ÚTILES



CANDY EN SCÈNE

27 rue Frédéric Bastiat, 40000 Mont de Marsan
Tél : +33(0)5 58 75 09 34
 contact@candyenscene.com
 www.candyenscene.com



Confiserie-chocolaterie unique en son genre, Candy en Scène a réuni les meilleures confiseries et les chocolats les plus fins : plaisirs gustatifs garantis ! Composition de pièces montées en bonbons pour surprendre vos invités.

	L	M	M	J	V	S	D
M	fermé			10h-12h30			fermé
A-M	fermé			14h-19h			fermé



LA BRIOCHERIE

26 rue Léon Gambetta, 40000 Mont de Marsan
Tél : +33(0)5 58 75 05 00



Le Maître Artisan Pâtissier, Francis Bousquet vous invite dans son établissement pour y découvrir et déguster ses produits frais et ses spécialités.

	L	M	M	J	V	S	D
M	7h-19h						fermé
A-M	7h-19h						fermé



LA TOURTIÈRE COUSTURIAN

7 allée Raymond Farbos, 40000 Mont de Marsan
Tél : +33(0)5 58 75 77 00



La maison existe depuis 1978 et propose ses spécialités landaises comme la Tourtière et le Pastis, mais aussi des pâtisseries, viennoiseries. L'expérience au service de la qualité de l'accueil et des prix.

	L	M	M	J	V	S	D
M	fermé			8h-19h			7h-12h30
A-M	fermé			8h-19h			fermé



LE FOURNIL GOURMAND

13 rue Dominique de Gourgues, 40000 Mont de Marsan
Tél : +33(0)5 58 06 00 60
 andre.cuzacq@gmail.com



André Cuzacq, Maître Artisan pâtissier vous propose un grand choix de produits sucrés et salés faits maison avec des produits de qualité. Nombreuses spécialités. Restaurant, crêperie traditionnelle.

	L	M	M	J	V	S	D
M	6h30-16h			6h30-16h			6h30-13h
A-M	6h30-16h			19h-22h			fermé



PÂTISSERIE FOURCADE

11 rue Léon Gambetta, 40000 Mont de Marsan
 Tél : +33(0)5 58 03 37 73 - Mobile : +33(0)6 70 60 57 55
 d.fourcade@orange.fr



La pâtisserie Fourcade vous accueille dans son petit écrin de gourmandises et vous fait découvrir ses bijoux. Maître Artisan d'expérience, David Fourcade fabrique des produits de qualité issus des meilleures matières 1^{ère}.

	L	M	M	J	V	S	D
M	fermé	8h30-14h		8h30-14h			8h-12h30
A-M	sauf férié	15h30-19h	8h30-19h	15h30-19h		8h30-19h	fermé



BOULANGERIE PÂTISSERIE PIERRE LABAT

63 avenue du Marsan, 40120 Pouydesseaux
 Tél : +33(0)5 58 93 92 90



16,6 km

Nos spécialités : le pastis landais "Le Bourrit", les tourtières (nature, pommes, pruneaux), merveilles. Viennoiseries. Pains spéciaux (à l'ancienne, de tradition, seigle, céréales...). Sur commande, mariages, baptêmes...

	L	M	M	J	V	S	D
M	fermé	6h30-13h (magasin Pouydesseaux + Saint Justin)					
A-M		16h-19h (magasin Saint-Justin)					
							fermé

SERVICE DE PLATEAUX REPAS À DOMICILE

Meal delivery service / Servicio de comida a domicilio



CASINO CAFÉTÉRIA

760 avenue du Maréchal Juin, 40000 Mont de Marsan
 Tél : +33(0)5 58 06 37 84
 cafdm350@groupe-casino.fr
 www.plateauxrepas-montdemarsan.com



2,1 km

Livraison de plateaux repas à votre bureau ou votre domicile.
 Sandwicherie - Bar - Salon de thé.

	L	M	M	J	V	S	D
M				9h-12h			
A-M				16h18h			

BONNES ADRESSES

GOING SHOPPING / DIRECCIONES ÚTILES



TRAITEUR ÉVÉNEMENTIEL

Caterers / Catering



LE SENS DU GOÛT TRAITEUR

Z.A. la Faisanderie, allée Lagace, 40090 Saint Avit
 Tél : +33(0)5 58 06 11 12 – Fax : +33(0)5 58 06 09 10
 loubna@lesensdugout.com
 www.lesensdugout.com



Le Sens du Goût Traiteur en Aquitaine, ou même à proximité de notre restaurant à Nantes, se déplace pour faire de votre réception un moment réussi. Demande de devis sur le site ou sur la page facebook.

	L	M	M	J	V	S	D
M			9h-12h				
A-M			14h-18h				fermé



VINS RÉGIONAUX

Local wines / Vinos regionales



LA CAVE DU SOMMELIER

16 rue Armand Dulamon, 40000 Mont de Marsan
 Tél : +33(0)5 58 85 94 18
 la.cave.du.sommelier@orange.fr



Sommelier de profession, ma devise : la qualité. Pas 1 bouteille des 400 références n'a été choisie au hasard. Vins français et espagnols, champagnes, portos artisanaux, Bas-Armagnacs, coffrets cadeaux. Parking mitoyen.

	L	M	M	J	V	S	D
M				10h-12h30			
A-M	fermé			15h-19h30			fermé



CAVE DES VIGNERONS LANDAIS

30 rue Saint Jean, 40320 Geaune
Tél : +33(0)5 58 44 51 25 – Fax : +33(0)5 58 44 40 22
 info@tursan.fr
 www.vigneronslandais.com



Pour découvrir l'Esprit des Landes, les Vignerons Landais vous donnent rendez-vous à Geaune pour découvrir les vins AOC Tursan et les vins des Landes ! Laissez-vous séduire !

	L	M	M	J	V	S	D	
M	9h-12h							
A-M	14h-17h30							fermé



Bienvenue en Landes Chalosse

A 15 min. au Sud de Mont de Marsan

Suivez les abeilles chalossaises :
elles vous invitent à sillonner et à visiter
Landes Chalosse en famille tout en s'amusant



Pensez à collectionner
la famille des Abeilles

Rejoignez-nous sur
www.abeilleschalossaises.com



CONCEPTION, MISE EN PAGE :

Le Marsan Agglomération (Antoine Godemet – service communication), Office de Tourisme du Marsan (Pierre Jouclas)

CRÉDITS PHOTOGRAPHIQUES :

Les partenaires de l'Office de Tourisme du Marsan

Olivier Depins (1^{ère} de couverture : La Villa des Pins)

Yvan Manioski : 1^{ère} de couverture, dernière de couverture, p. 2, p. 33 (Le Bistrot de Marcel), p. 61 (LE théâtre)

Un Air de Campagne : 1^{ère} de couverture

Éliophot : p. 5 (Le Renaissance)

Éliane et Daniel Rechède : p. 13

Maison d'Hôtes Machaxju : p. 23

Chateau d'Aon : p. 29

Les Rives de l'Adour : p. 31

Nicolas Le Lièvre : p. 49

Le Marsan Agglomération : p. 51



DOMAINE D'OGNOAS

40190 ARTHEZ D'ARMAGNAC

Visite et dégustation gratuites

Alambic de 1804 : monument historique

Sept siècles d'Histoire vous invitent au mystère des Grands Bas Armagnacs. Vitrine du terroir landais, riche du plus ancien alambic de Gascogne datant de 1804.

Lieu de découverte d'une région viticole vallonnée et boisée.

Salle de réception et de réunion François Baco



Horaires d'ouverture

Toute l'année du lundi au vendredi :

de 9h à 12h et de 14h à 17h30

Samedi : de 14h à 18h avec départ des visites guidées à 10h, 14h, 16h.

Du 2 mai au 30 septembre

également le week-end et les jours fériés de 14h à 18h avec départ des visites guidées à 14h et 16h.

Tél. : 05 58 45 22 11

mél : domaine.ognoas@wanadoo.fr

www.domaine-ognoas.com

Pasquet

Gîte Bacchus 4 épis

Métairie du 18ème siècle vous attend où les vignes et les chênes vous invitent à la découverte et à la rêverie.

Indépendante.

Près de la Voie Verte du Marsan et de l'Armagnac et de l'étang de la Gaube.



Chauron

Autre maison de caractère
Elle vous propose le même confort.



Hébergement pour 6 personnes.
3 chambres - Meubles de jardin
Terrasse - Parking

Réservation Domaine d'Ognoas
ou Gîtes de France Landes



Conseil
Général
des Landes



LE MARSAN TOURISME ***

1 place Charles de Gaulle

40 000 Mont de Marsan

T. 05 58 05 87 37 – F. 05 58 76 27 55

contact@lemarsantourisme.fr

lemarsantourisme.fr

 facebook.com/lemarsantourisme

 youtube.com/user/otdumarsan

 flickr.com/photos/lemarsantourisme

 scoop.it/t/lemarsantourisme

Le marsan
agglomération

