

**STATISTISCHES AMT
DER EUROPÄISCHEN GEMEINSCHAFTEN**

Anschriften

Luxemburg, Centre Louvigny, Postfach 130 — Tel. 288 31

1040 Brüssel, Bâtiment Berlaymont, 200, rue de la Loi (Verbindungsbüro) — Tel. 35 80 40

**OFFICE STATISTIQUE
DES COMMUNAUTÉS EUROPÉENNES**

Adresses

Luxembourg, Centre Louvigny, Boîte postale 130 — Tél. 288 31

1040 Bruxelles, Bâtiment Berlaymont, 200, rue de la Loi (Bureau de liaison) — Tél. 35 80 40

**ISTITUTO STATISTICO
DELLE COMUNITÀ EUROPEE**

Indirizzi

Lussemburgo, Centre Louvigny, Casella postale 130 — Tel. 288 31

1040 Bruxelles, Bâtiment Berlaymont, 200, rue de la Loi (Ufficio di collegamento) — Tel. 35 80 40

**BUREAU VOOR DE STATISTIEK
DER EUROPESE GEMEENSCHAPPEN**

Adressen

Luxemburg, Centre Louvigny, Postbus 130 — Tel. 288 31

1040 Brussel, Bâtiment Berlaymont, Wetstraat 200 (Verbindingsbureau) — Tel. 35 80 40

**STATISTICAL OFFICE
OF THE EUROPEAN COMMUNITIES**

Addresses

Luxemburg, Centre Louvigny, P.O.Box 130 — Tel. 288 31

1040 Brussels, Bâtiment Berlaymont, 200, rue de la Loi (Liaison Office) — Tel. 35 80 40

FRANCE
FRANKREICH

Tableau Entrées-Sorties
Input-Output-Tabelle

1965

Statistiques générales: série spéciale
Tableau Entrées-Sorties: No. 3

TITRES DES TABLEAUX - ÜBERSCHRIFTEN DER TABELLEN

Tableau des échanges intermédiaires
 Prix départ-usine / départ-douane
 Millions d'unités de compte / Année 1965

Tableau des emplois finals et du total des emplois
 Prix départ-usine / départ-douane
 Millions d'unités de compte / Année 1965

Tableau des emplois finals
 Prix d'acquisition
 Millions d'unités de compte / Année 1965

Tableau des entrées primaires, des ressources et du total des ressources
 Prix départ-usine / départ-douane
 Millions d'unités de compte / Année 1965

Coefficients verticaux des entrées intermédiaires et des entrées primaires par rapport à la valeur de la production effective
 Prix départ usine / départ douane
 $A_{22} = \frac{6}{B} x_{ij} / \frac{6}{P_j}$ et $A_{60} = \frac{6}{B} \pi_{ij} / \frac{6}{P_j}$ en % / Année 1965

Coefficients verticaux des emplois finals par rapport au total
 Prix départ-usine / départ-douane
 $A_{35} = \frac{6}{B} \omega_{ik} / \frac{6}{T} \omega_k$ en % / Année 1965

Coefficients horizontaux des sorties intermédiaires et des emplois finals par rapport au total des emplois - Sous-ligne « Total »
 Prix départ-usine / départ-douane
 $B_{33} = \frac{6}{B} x_{ij} / \frac{6}{T} e_i$ et $B_{97} = \frac{6}{B} \omega_{ik} / \frac{6}{T} e_i$ en % / Année 1965

Coefficients horizontaux des entrées primaires et ressources de chaque branche par rapport au total
 Prix départ-usine / départ-douane
 $B_{110} = \frac{6}{B} \pi_{ij} / \frac{6}{T} \pi_j$ en % / Année 1965

Tabelle der Vorleistungen
 Ab-Werk / Ab-Zoll-Preise
 Mio Rechnungseinheiten / Jahr 1965

Tabelle der letzten Verwendung und der Verwendung insgesamt
 Ab-Werk / Ab-Zoll-Preise
 Mio Rechnungseinheiten / Jahr 1965

Tabelle der letzten Verwendung
 Anschaffungspreise
 Mio Rechnungseinheiten / Jahr 1965

Tabelle der Primärintputs, des Aufkommens und des Aufkommens insgesamt
 Ab-Werk / Ab-Zoll-Preise
 Mio Rechnungseinheiten / Jahr 1965

Vertikale Koeffizienten der Vorleistungen und der Primärintputs bezogen auf den tatsächlichen Produktionswert
 Ab-Werk / Ab-Zoll-Preise
 $A_{22} = \frac{6}{B} x_{ij} / \frac{6}{P_j}$ und $A_{60} = \frac{6}{B} \pi_{ij} / \frac{6}{P_j}$ in % / Jahr 1965

Vertikale Koeffizienten der letzten Verwendung bezogen auf deren Totalwert
 Ab-Werk / Ab-Zoll-Preise
 $A_{35} = \frac{6}{B} \omega_{ik} / \frac{6}{T} \omega_k$ in % / Jahr 1965

Horizontale Koeffizienten der Zwischennachfrage und der letzten Verwendung bezogen auf die Verwendung insgesamt - Unterzeile "Total"
 Ab-Werk / Ab-Zoll-Preise
 $B_{33} = \frac{6}{B} x_{ij} / \frac{6}{T} e_i$ und $B_{97} = \frac{6}{B} \omega_{ik} / \frac{6}{T} e_i$ in % / Jahr 1965

Horizontale Koeffizienten der Primärintputs und Aufkommen jedes Produktionsbereichs bezogen auf deren Totalwert
 Ab-Werk / Ab-Zoll-Preise
 $B_{110} = \frac{6}{B} \pi_{ij} / \frac{6}{T} \pi_j$ in % / Jahr 1965

EMPLOIS FINALS ET TOTAL DES EMPLOIS - LETZTE VERWENDUNG UND VERWENDUNG INSGESAMT

LIBELLÉS	CODE KODE	BEZEICHNUNGEN
Consommation finale des ménages sur le territoire économique	Y 01	Letzter Verbrauch der privaten Haushalte im Wirtschaftsgebiet
Consommation collective des administrations publiques et privées	Y 02	Kollektivverbrauch des Staates und der privaten Organisationen
Consommation finale sur le territoire économique	Y 09	Letzter Verbrauch im Wirtschaftsgebiet
F.B.C.F.	Y 19	Bruttoanlageinvestitionen
Variation des stocks	Y 29	Vorratsveränderung
Transfert de biens existants exportés	Y 39	Transfer exportierter vorhandener Güter
Exportations de biens et services vers les pays de la CEE	Y 41	Ausfuhr von Waren und Dienstleistungen nach EWG-Ländern
Exportations de biens et services vers les pays tiers	Y 42	Ausfuhr von Waren und Dienstleistungen nach Drittländern
Exportations totales de biens et services	Y 49	Ausfuhr von Waren und Dienstleistungen insgesamt
Emplois finals	Y 89	Letzte Verwendung
Total des emplois	E 99	Verwendung insgesamt

ENTRÉES PRIMAIRES ET RESSOURCES - PRIMÄRINPUTS UND SONSTIGE AUFKOMMEN

LIBELLÉS	CODE KODE	BEZEICHNUNGEN
Salaires et traitements bruts	S 01	Bruttolöhne und -gehälter
Cotisations sociales à charge des employeurs	S 02	Sozialbeiträge der Arbeitgeber
Excédent net d'exploitation	S 03	Nettobetriebsüberschuß
Valeur ajoutée nette aux coûts des facteurs	V 07	Nettowertschöpfung zu Faktorkosten
Consommation de capital fixe	S 08	Volkswirtschaftliche Abschreibungen
Valeur ajoutée brute aux coûts des facteurs	V 09	Bruttowertschöpfung zu Faktorkosten
Impôts liés à la production	F 11	Produktionssteuern
Subventions d'exploitation	F 12	Subventionen
Impôts liés à la production nets des subventions	F 17	Produktionssteuern abzüglich Subventionen
Valeur ajoutée nette aux prix du marché	V 18	Nettowertschöpfung zu Marktpreisen
Valeur ajoutée brute aux prix du marché	V 19	Bruttowertschöpfung zu Marktpreisen
Valeur de la production effective aux prix départ-usine	P 29	Tatsächlicher Produktionswert zu Ab-Werk-Preisen
Transferts de produits fatals ordinaires	T 31	Umsetzungen von Kuppelprodukten
Transferts de produits voisins	T 32	Umsetzungen von verwendungsgleichen Produkten
Transferts de ventes résiduelles	T 33	Umsetzungen von Nebenverkäufen
Total des transferts	T 39	Umsetzungen insgesamt
Valeur de la production distribuée aux prix départ-usine	W 49	Verteilter Produktionswert zu Ab-Werk-Preisen
Importations CAF de produits de la CEE	M 51	Einfuhren von Gütern (cif) aus EWG-Ländern
Importations CAF de produits des pays tiers	M 52	Einfuhren von Gütern (cif) aus Drittländern
Total des importations CAF	M 59	Einfuhren von Gütern (cif) insgesamt
Impôts liés à l'importation de la CEE de produits similaires	F 61	Einfuhrabgaben auf gleichartige Güter aus EWG-Ländern
Impôts liés à l'importation des pays tiers de produits similaires	F 62	Einfuhrabgaben auf gleichartige Güter aus Drittländern
Impôts liés à l'importation de produits similaires	F 69	Einfuhrabgaben insgesamt auf gleichartige Güter
Importations départ-douane de produits de la CEE	M 71	Einfuhren gleichartiger Güter aus EWG-Ländern zu Ab-Zoll-Preisen
Importations départ-douane de produits des pays tiers	M 72	Einfuhren gleichartiger Güter aus Drittländern zu Ab-Zoll-Preisen
Total des importations départ-douane	M 79	Einfuhren gleichartiger Güter insgesamt zu Ab-Zoll-Preisen
Total des ressources aux prix départ-usine / départ-douane	R 98	Aufkommen insgesamt zu Ab-Werk / Ab-Zoll-Preisen

LIBELLÉS DES BRANCHES
DU TABLEAU ENTRÉES-SORTIES :

FRANCE 1965

BEZEICHNUNGEN DER PRODUKTIONSBEREICHE
DER INPUT-OUTPUT-TABELLE :

FRANKREICH 1965

LIBELLÉS	N° NACE-CLIO 1965	BEZEICHNUNGEN
Produits de l'agriculture, de la chasse et de la sylviculture	010.0	Erzeugnisse der Land- und Forstwirtschaft und der Jagd
Produits animaux de l'agriculture	010.1	Tierische Erzeugnisse der Landwirtschaft
Produits végétaux de l'agriculture	010.2	Pflanzliche Erzeugnisse der Landwirtschaft
Vin	010.3	Wein
Produits agricoles exclusivement importés	010.4	Landwirtschaftliche Erzeugnisse einschließlich eingeführt
Produits de la sylviculture	010.5	Erzeugnisse der Forstwirtschaft
Produits de la pêche et de la pisciculture	030.0	Erzeugnisse der Fischwirtschaft
Houille, lignite, leurs agglomérés et briquettes	110.0	Steinkohle, Braunkohle, Briketts
Houille et lignite	110.1	Steinkohle und Braunkohle
Agglomérés de houille et dérivés du lignite	110.2	Steinkohlenbriketts und Braunkohlenderivate
Produits de la cokéfaction de la houille	120.0	Erzeugnisse der Steinkohlenverkokung
Pétrole brut et gaz naturel	130.0	Erdöl und Erdgas
Produits pétroliers raffinés	140.0	Ölraffinerieerzeugnisse
Énergie électrique	161.0	Elektrische Energie
Gaz distribués	162.0	Gasverteilung
Vapeur, air comprimé, eau publique	163.0	Dampf, Preßluft, öffentliche Wasserversorgung
Minerais de fer	211.0	Eisenerze
Minerais métalliques non ferreux	212.0	Nichteisenerze
Produits de la sidérurgie (CECA et non CECA)	222.0*	Erzeugnisse der Eisen- und Stahlindustrie (EGKS und außerhalb EGKS)
Produits de la sidérurgie CECA	222.1*	Erzeugnisse der Stahlindustrie EGKS
Produits du laminage à froid, pièces forgées, divers (non CECA)	222.4	Kaltwalzerzeugnisse, Schmiedestücke, verschiedene andere Erzeugnisse (außerhalb EGKS)
Fils tréfilés et étirés (non CECA)	222.5	Gezogener Draht (außerhalb EGKS)
Tubes (non CECA)	222.6	Rohre (außerhalb EGKS)
Métaux et produits métalliques non ferreux	224.0	NE-Metalle und NE-Erzeugnisse
Minerais autres que minerais et combustibles	230.0	Sonstige nichtmetallhaltige Mineralien
Produits des carrières et du dragage, ouvrages en pierre et ardoise	230.1	Erzeugnisse aus Steinbrüchen, Sand- und Kiesgruben, Waren aus Stein und Schiefer
Engrais minéraux bruts et autres minéraux non métalliques	230.2	Rohr Mineraldünger und sonstige nichtmetallhaltige Mineralien
Tuiles, briques, céramiques et autres produits à base de minéraux non métalliques	241.0	Dachziegel; Mauersteine, keramische und andere Erzeugnisse, aus nichtmetallhaltigen Mineralien
Ciment, chaux, plâtre et ouvrages pour le bâtiment en ces matières	242.0	Zement, Kalk, Gips, Baustoffe daraus
Verre et produits en verre	247.0	Glas und Glaswaren
Produits de la pétrochimie et de la carbochimie	252.0	Erzeugnisse der Petro- und Kohlechemie
Autres produits chimiques de base et produits chimiques destinés à l'industrie	253.0	Sonstige chemische Grundstoffe und chemische Erzeugnisse für die Industrie
Autres produits chimiques de base	253.1	Sonstige chemische Grundstoffe
Engrais chimiques	253.2	Kunstdünger
Produits chimiques destinés principalement à l'industrie	253.3	Chemische Erzeugnisse, hauptsächlich für industrielle Zwecke
Matières synthétiques et artificielles	254.0	Synthetische Stoffe und Kunststoffe
Caoutchouc	254.1	Gummi
Matières synthétiques et artificielles autres que le caoutchouc synthétique	254.2	Synthetische Stoffe und Kunststoffe außer synthetischem Kautschuk
Produits chimiques destinés principalement aux ménages et aux administrations	257.0	Chemische Erzeugnisse hauptsächlich für den Haushalt und den Staat
Produits et articles de la fonderie	311.0	Gießereierzeugnisse und Gußwaren
Autres ouvrages en métaux (sauf machines et matériel de transport)	312.0	Sonstige Metallerzeugnisse (außer Maschinen und Transportmaterial)
Éléments de construction métallique, chaudières, réservoirs	312.1	Bauteile für Metallkonstruktionen, Kessel und Behälter
Meubles en métaux	312.2	Metallmöbel
Autres articles en métaux	312.3	Andere Metallwaren
Machines agricoles et industrielles	320.0	Landmaschinen und Maschinen für die Industrie
Machines agricoles et tracteurs (sauf pour semi-remorques)	320.1	Landmaschinen und Trecker (außer Sattelschlepper)
Machines à usage industriel	320.2	Maschinen für die Industrie
Armes et munitions	320.3	Waffen und Munition
Calculateurs électroniques et machines de bureau	330.0	Elektronenrechner und Büromaschinen
Matériel et fournitures électriques	340.0	Elektrische Apparate und Geräte
Matériel électrique d'équipement et appareils électriques industriels	340.1	Elektrische Ausrüstungsgeräte und Elektroapparate für die Industrie
Appareils et fournitures électriques ménagers	340.2	Elektrische Apparate und Geräte für den Haushalt

LIBELLÉS	N° NACE-CLIO 1965	BEZEICHNUNGEN
Véhicules et moteurs automobiles	350.0	Kraftwagen und Kraftwagenmotoren
Véhicules et moteurs automobiles à usage général	350.1	Kraftwagen und Kraftwagenmotoren zur allgemeinen Verwendung
Véhicules à usage spécial, tracteurs pour semi-remorques	350.2	Kraftwagen für besondere Zwecke, Sattelschlepper
Construction navale	361.0	Schiffbau
Matériel ferroviaire roulant	362.0	Schienenfahrzeuge
Motocycles, cycles	363.0	Krafträder, Fahrräder
Construction aéronautique	364.0	Luftfahrzeugbau
Instruments de précision	370.0	Feinmechanische Geräte
Instruments de mesure	370.1	Meßgeräte
Matériel d'optique et de photographie	370.2	Optische Geräte, Fotomaterial
Corps gras d'origine animale ou végétale	411.0	Öle und Fette tierischer und pflanzlicher Herkunft
Viandes, préparations de viandes, produits liés	412.0	Fleisch und Fleischverarbeitung
Viandes, préparations et conserves de viande	412.1	Fleisch, Fleischverarbeitung und Fleischkonserven
Peaux, graisses, déchets d'abattoirs	412.2	Häute, Fette und Schlachtabfälle
Lait, produits laitiers	413.0	Trinkmilch und Milchprodukte
Lait	413.1	Trinkmilch
Produits laitiers	413.2	Milchprodukte
Conserves de fruits, de légumes et de poissons	414.0	Obst-, Gemüse- und Fischkonserven
Produits à base de céréales et produits amylacés	416.0	Getreide- und Stärkeerzeugnisse
Céréales traitées, farines et produits amylacés	416.1	Bereitetes Getreide und Mehl
Pain et pâtes alimentaires	416.2	Brot und Teigwaren
Sucre	420.0	Zucker
Cacao, chocolat et produits de la confiserie	421.0	Kakao, Schokolade, Süßwaren
Produits pour l'alimentation des animaux	422.0	Viehfutter
Produits divers pour l'alimentation humaine	423.0	Sonstige Erzeugnisse für die menschliche Ernährung
Boissons	424.0	Getränke
Boissons alcooliques	424.1	Alkoholische Getränke
Boissons non alcooliques	424.2	Nichtalkoholische Getränke
Tabacs fabriqués	429.0	Tabakerzeugnisse
Fibres textiles et fils	431.0	Spinnfasern und Garne
Fibres textiles traitées	431.1	Bereitete Spinnfasern
Fils textiles	431.2	Textilgarne
Tissus, tapis et autres articles textiles	432.0	Stoffe, Teppiche, sonstige Textilerzeugnisse
Tissus	432.1	Stoffe
Tapis et autres articles textiles	432.2	Teppiche und sonstige Textilerzeugnisse
Étoffes et articles de bonneterie	436.0	Wirk- und Strickwaren
Cuir et peaux	441.0	Leder und Felle
Articles en cuir autres que chaussures	442.0	Ledererzeugnisse außer Schuhen
Chaussures	451.0	Schuhe
Articles d'habillement et articles en fourrure	453.0	Bekleidung und Pelzwaren
Bois sciés demi-produits et ouvrages simples en bois	461.0	Schnittholz, Halbfabrikate aus Holz und einfache Holzwaren
Bois sciés et demi-produits en bois	461.1	Schnittholz und Halbfabrikate aus Holz
Ouvrages simples en bois	461.2	Einfache Holzwaren
Meubles, literie	467.0	Möbel und Bettwaren
Meubles en toutes matières autres que métal	467.1	Möbel aus allen Stoffen, außer Metall
Literie	467.2	Bettwaren
Pâtes à papier, papier, carton	471.0	Papierzellstoff, Papier, Pappe
Pâtes à papier	471.1	Papierzellstoff
Papier, carton	471.2	Papier, Pappe
Articles en papier et en carton	472.0	Waren aus Papier und Pappe
Produits de l'imprimerie, de la presse et de l'édition	473.0	Druckerei-, Presse- und Verlagserzeugnisse
Produits en caoutchouc	481.0	Gummierzeugnisse
Produits en matières plastiques	483.0	Kunststoffzeugnisse
Produits des industries diverses	490.0	Sonstige Industrieerzeugnisse
Articles de bijouterie	490.1	Schmuckwaren
Instruments de musique	490.2	Musikinstrumente
Jeux, jouets, articles de sport	490.3	Spiele, Spielzeug, Sportartikel
Accessoires d'ameublement, produits divers	490.4	Möbelzubehör und sonstige Erzeugnisse a.n.g.
Accessoires d'habillement	490.5	Kleidungszubehör
Construction, installation et aménagement d'immeubles	501.0	Gebäude, Bauinstallation, Ausbau
Ouvrages de génie civil	502.0	Tief- und Ingenieurbauten

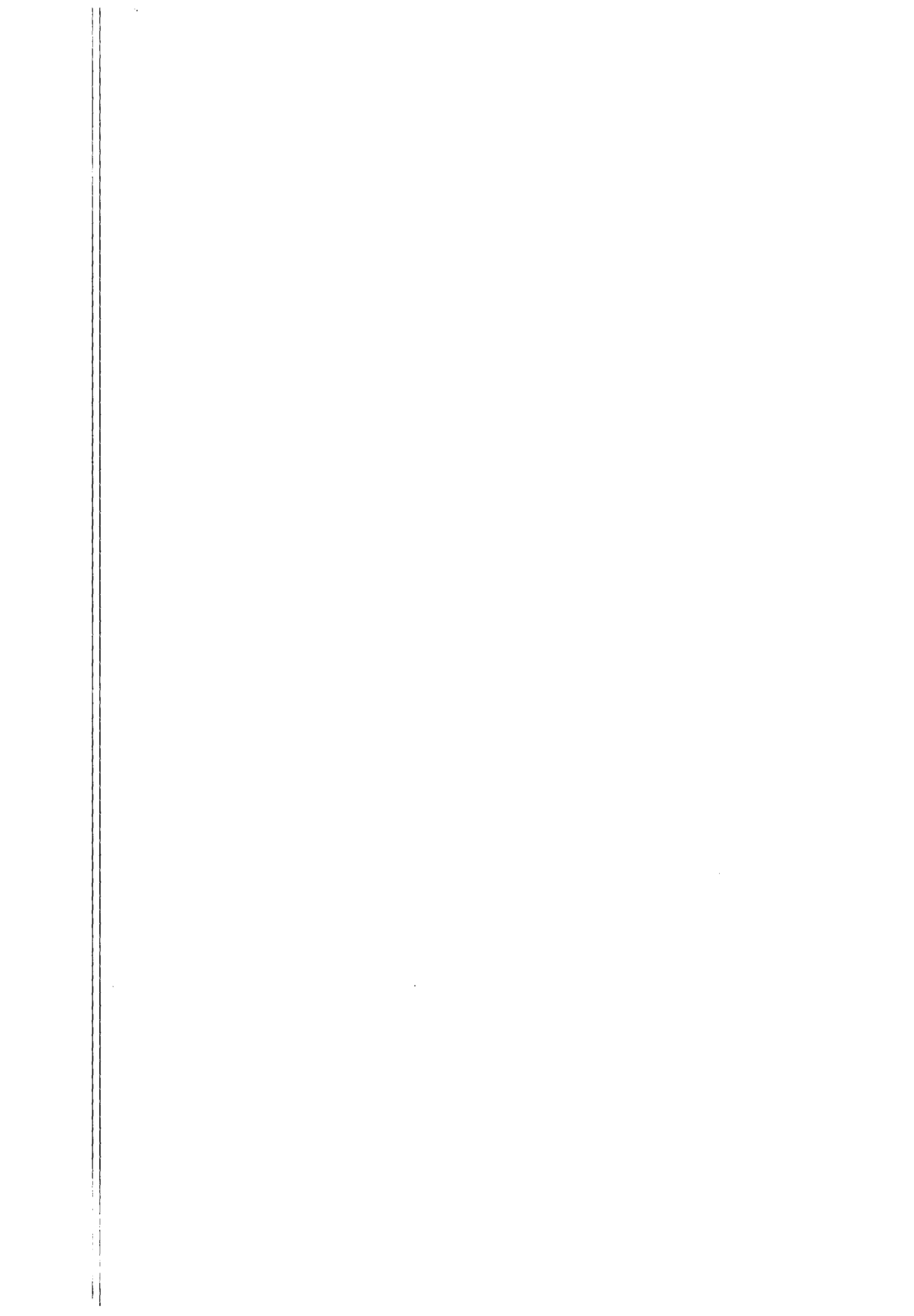

LIBELLÉS	N° NACE-CLIO 1965	BEZEICHNUNGEN
Récupération et réemploi	620.0	Rückgewinnung und Wiederverwendung
Services du commerce	640.0	Handelsdienstleistungen
Services d'hébergement et de restauration	660.0	Beherbergungs- und Gaststättendienstleistungen
Réparations de véhicules et moteurs automobiles, motocycles, cycles	671.0	Reparaturen von Kraftwagen, Kraftwagenmotoren, Kraft- rädern und Fahrrädern
Réparations n.d.a.	672.0	Reparaturen a.n.g.
Transports par chemin de fer	710.0	Schienenverkehr
Autres transports terrestres	720.0	Sonstiger Landverkehr
Transports de personnes par services réguliers	720.1	Personenbeförderung im Linienverkehr
Transports terrestres n.d.a.	720.2	Landverkehr a.n.g.
Transports par navigation intérieure	730.0	Binnenschifffahrt
Transports maritimes et par cabotage	740.0	Seeverkehr und Küstenschifffahrt
Transports aériens	750.0	Luftfahrt
Services annexes et auxiliaires des transports et entrepôts	760.0	Neben- und Hilfsleistungen des Transportgewerbes, Lagerei
Communications	790.0	Nachrichtenübermittlung
Services des institutions de crédit	810.0	Dienstleistungen der Kreditinstitute
Services d'assurance	820.0	Dienstleistungen der Versicherungen
Location de biens mobiliers	840.0	Vermietung beweglicher Güter
Location immobilière	850.0	Gebäudevermietung
Services d'enseignement des administrations publiques et privées	930 A*	Unterrichtsleistungen des Staates und der privaten Organi- sationen
Services d'enseignement marchands	930 C	Marktbestimmte Unterrichtsleistungen
Services de recherche scientifique	940 A*	Forschungsleistungen
Services de santé des administrations publiques et privées	950 A*	Gesundheitsleistungen des Staates und der privaten Organi- sationen
Services de santé marchands	950 C	Marktbestimmte Gesundheitsleistungen
Services d'administration générale des administrations publi- ques	960 A	Allgemeine Verwaltungsleistungen des Staates
Services n.d.a. des administrations privées	960 B	Sonstige Dienstleistungen der privaten Organisationen
Services marchands n.d.a.	960 C	Sonstige marktbestimmte Dienstleistungen
Services domestiques	990 D	Häusliche Dienste
Total	999.9	Total

TITOLI DELLE TAVOLE - TITELS DER TABELLEN

Tavola degli scambi intermedi

Ai prezzi départ-usine / départ-douane
Milioni di unità di conto / Anno 1965

Tavola degli impieghi finali e del totale degli impieghi

Ai prezzi départ-usine / départ-douane
Milioni di unità di conto / Anno 1965

Tavola degli impieghi finali

Ai prezzi d'acquisto
Milioni di unità di conto / Anno 1965

Tavola degli input primari, delle risorse e del totale delle risorse

Ai prezzi départ-usine / départ-douane
Milioni di unità di conto / Anno 1965

Coefficienti verticali degli input intermedi e degli input primari rispetto al valore della produzione effettiva

Ai prezzi départ-usine / départ-douane
 $A 22 = \frac{6}{\beta} x_{ij} / \frac{6}{\tau} p_j$ e $A 60 = \frac{6}{\beta} \pi_{ij} / \frac{6}{\tau} p_j$ in % / Anno 1965

Coefficienti verticali degli impieghi finali rispetto al totale

Ai prezzi départ-usine / départ-douane
 $A 35 = \frac{6}{\beta} \omega_{ik} / \frac{6}{\tau} \omega_k$ in % / Anno 1965

Coefficienti orizzontali degli input intermedi e degli impieghi finali rispetto al totale degli impieghi - Sotto-riga « Totale »

Ai prezzi départ-usine / départ-douane
 $B 33 = \frac{6}{\beta} x_{ij} / \frac{6}{\tau} e_i$ e $B 97 = \frac{6}{\beta} \omega_{ik} / \frac{6}{\tau} e_i$ in % / Anno 1965

Coefficienti orizzontali degli input primari e delle risorse di ogni branca rispetto al totale

Ai prezzi départ-usine / départ-douane
 $B 110 = \frac{6}{\beta} \pi_{ij} / \frac{6}{\tau} \pi_j$ in % / Anno 1965

Tabel der intermediaire leveringen

Prijs af-producent / af-douane
Mln rekeneenheden / Jaar 1965

Tabel der finale bestedingen en totaal der bestedingen

Prijs af-producent / af-douane
Mln rekeneenheden / Jaar 1965

Tabel der finale bestedingen

Aankoopprijs
Mln rekeneenheden / Jaar 1965

Tabel der primaire inputs, der middelen en het totaal der middelen

Prijs af-producent / af-douane
Mln rekeneenheden / Jaar 1965

Verticale coëfficiënten der intermediaire inputs en der primaire inputs ten opzichte van de werkelijke productie ..

Prijs af-producent / af-douane
 $A 22 = \frac{6}{\beta} x_{ij} / \frac{6}{\tau} p_j$ e $A 60 = \frac{6}{\beta} \pi_{ij} / \frac{6}{\tau} p_j$ in % / Jaar 1965

Verticale coëfficiënten der finale bestedingen ten opzichte van het totaal

Prijs af-producent / af-douane
 $A 35 = \frac{6}{\beta} \omega_{ik} / \frac{6}{\tau} \omega_k$ in % / Jaar 1965

Horizontale coëfficiënten der intermediaire outputs en der finale bestedingen ten opzichte van het totaal der bestedingen - regel « totaal »

Prijs af-producent / af-douane
 $B 33 = \frac{6}{\beta} x_{ij} / \frac{6}{\tau} e_i$ e $B 97 = \frac{6}{\beta} \omega_{ik} / \frac{6}{\tau} e_i$ in % / Jaar 1965

Horizontale coëfficiënten der primaire inputs en middelen per branche ten opzichte van het totaal

Prijs af-producent / af-douane
 $B 110 = \frac{6}{\beta} \pi_{ij} / \frac{6}{\tau} \pi_j$ in % / Jaar 1965

IMPIEGHI FINALI E TOTALE DEGLI IMPIEGHI - FINALE BESTEDINGEN EN TOTAAL DER BESTEDINGEN

DENOMINAZIONE	CODICI CODES	OMSCHRIJVING
Consumi finali delle famiglie sul territorio economico	Y 01	Finiaal binnenlands gezinsverbruik
Consumi collettivi delle amministrazioni pubbliche	Y 02	Collectief verbruik van de overheid en privaatrechtelijke instellingen
Consumi finali sul territorio economico	Y 09	Totaal binnenlands verbruik
Investimenti fissi lordi	Y 19	Bruto investeringen in vaste activa
Variazioni delle scorte	Y 29	Voorraadveranderingen
Trasferimenti di beni esistenti esportati	Y 39	Overdracht van uitgevoerde bestaande goederen
Esportazioni di beni e servizi verso i paesi della CEE	Y 41	Uitvoer van goederen en diensten naar de EEG-landen
Esportazioni di beni e servizi verso i paesi terzi	Y 42	Uitvoer van goederen en diensten naar derde landen
Esportazioni totali di beni e servizi	Y 49	Totale uitvoer van goederen en diensten
Impieghi finali	Y 89	Finale bestedingen
Totale degli impieghi	E 99	Totale bestedingen

ENTRATE PRIMARIE E DELLE RISORSE - PRIMAIRE INPUTS EN MIDDELEN

DENOMINAZIONE	CODICI CODES	OMSCHRIJVING
Retribuzioni lorde	S 01	Bruto lonen en salarissen
Contributi sociali a carico del datore di lavoro	S 02	Werkgeversbijdrage der sociale verzekering
Risultato netto di gestione	S 03	Netto exploitatie-overschot
Valore aggiunto netto al costo dei fattori	V 07	Netto toegevoegde waarde tegen faktorkosten
Ammortamenti	S 08	Afschrijvingen
Valore aggiunto lordo al costo dei fattori	V 09	Bruto toegevoegde waarde tegen faktorkosten
Imposte indirette sulla produzione	F 11	Indirecte belastingen
Contributi alla produzione	F 12	Exploitatiesubsidies
Imposte indirette al netto dei contributi	F 17	Indirecte belastingensubsidies
Valore aggiunto netto ai prezzi di mercato	V 18	Netto toegevoegde waarde tegen marktprijzen
Valore aggiunto lordo ai prezzi di mercato	V 19	Bruto toegevoegde waarde tegen marktprijzen
Valore della produzione ai prezzi départ-usine	P 29	Waarde der werkelijke productie tegen prijzen af-producent
Trasferimento di prodotti fatali ordinari	T 31	Overdracht van koppelprodukten
Trasferimento di prodotti vicini	T 32	Overdracht van nevenprodukten
Trasferimenti di beni residuali	T 33	Overdracht van residuële overheidsverkoppen
Totale trasferimenti	T 39	Totaal der overdrachten
Valore della produzione distribuita ai prezzi départ-usine	W 49	Waarde der verdeelde produktie tegen prijzen af-producent
Importazioni CIF di prodotti dalla CEE	M 51	Invoer cif uit EEG-landen
Importazioni CIF di prodotti dai paesi terzi	M 52	Invoer cif uit derde landen
Totale importazioni CIF	M 59	Totale invoer cif
Imposte indirette sulle importazioni dalla CEE	F 61	Belastingen op invoer uit EEG-landen
Imposte indirette sulle importazioni dai paesi terzi	F 62	Belastingen op invoer uit derde landen
Totale imposte sulle importazioni	F 69	Belastingen op invoer
Importazioni départ-douane dalla CEE	M 71	Invoer af-douane uit EEG-landen
Importazioni départ-douane dai paesi terzi	M 72	Invoer af-douane uit derde landen
Totale importazioni départ-douane	M 79	Totale invoer af-douane
Totale risorse ai prezzi départ-usine / départ-douane	R 98	Totale middelen tegen prijzen af-producent / af-douane

FRANCIA 1965

FRANKRIJK 1965

DENOMINAZIONE	N° NACE-CLIO 1965	OMSCHRIJVING
Prodotti dell'agricoltura, silvicoltura e della caccia	010.0	Produkten van de landbouw, bosbouw en jacht
Prodotti animali dell'agricoltura	010.1	Dierlijke landbouwprodukten
Prodotti vegetali dell'agricoltura	010.2	Plantaardige landbouwprodukten
Vino	010.3	Wijn
Prodotti agricoli unicamente d'importazione	010.4	Uitsluitend ingevoerde landbouwprodukten
Prodotti della silvicoltura	010.5	Bosbouwprodukten
Prodotti della pesca e della piscicoltura	030.0	Visserijprodukten
Carbone, lignite e loro agglomerati	110.0	Steenkolen, bruinkolen en briketten
Carbone e lignite	110.1	Steenkolen, bruinkolen
Agglomerati di carbone e derivati della lignite	110.2	Briketten
Prodotti della cokefazione del carbone	120.0	Cokes
Petrolio greggio e gas naturale	130.0	Aardolie en aardgas
Derivati del petrolio	140.0	Geraffineerde olieprodukten
Energia elettrica	161.0	Elektriciteit
Gas distribuito	162.0	Gasdistributie
Vapore, aria compressa, acqua	163.0	Stoom, perslucht en water
Minerali di ferro	211.0	Ijzererts
Minerali metallici non ferrosi	212.0	NF-ertsen
Prodotti degli altiforni delle acciaierie e dei laminatoi (CECA e non CECA)	222.0*	Ijzer, acciaio en walserijprodukten (EGKS en niet-EGKS)
Prodotti degli altiforni delle acciaierie e dei laminatoi (CECA)	222.1*	Ijzer, acciaio, walserijprodukten (EGKS)
Prodotti laminati a freddo, pezzi forgiati, diversi (non CECA)	222.4	Koudgewalste produkten, smeedstukken, en andere produkten (niet-EGKS)
Fili trafilati e stirati (non CECA)	222.5	Draad (niet-EGKS)
Tubi (non CECA)	222.6	Buizen (niet-EGKS)
Metalli e prodotti metallici non ferrosi	224.0	NF-metalen en -produkten
Altri minerali non metallici	230.0	Overige niet-metaalhoudende mineralen
Prodotti di cave e del dragaggio, prodotti di pietra e ardesia	230.1	Produkten uit natuursteen, zand, en bewerkte produkten
Concimi minerali greggi e altri minerali non metallici	230.2	Natuurlijke meststoffen en andere niet-metaalhoudende mineralen
Tegole, mattoni, ceramiche e altri prodotti a base di minerali non metallici	241.0	Bakstenen, dakpannen, keramische produkten en andere produkten uit niet-metaalhoudende mineralen
Cemento, calce, gesso e materiali per costruzioni ottenuti da queste materie	242.0	Cement, kalk, gips en andere bouwmaterialen
Vetro e prodotti di vetro	247.0	Glas en glasprodukten
Prodotti della petrolchimica e della carbochimica	252.0	Petrochemische- en carbochemische produkten
Altri prodotti chimici di base e industriali	253.0	Overige chemische grondstoffen en produkten voor de industrie
Altri prodotti chimici di base	253.1	Overige chemische grondstoffen
Concimi chimici	253.2	Chemische meststoffen
Prodotti chimici destinati principalmente all'industria	253.3	Chemische produkten voor de industrie
Materie sintetiche e artificiali	254.0	Kunstvezels en synthetische vezels
Gomma	254.1	Rubber
Materie sintetiche e artificiali, eccetto la gomma sintetica	254.2	Kunstvezels en synthetische vezels
Prodotti chimici destinati principalmente al consumo privato e all'uso di ufficio	257.0	Huishoudelijke chemische produkten en chemische kantoorbenodigdheden
Prodotti e articoli di fonderia	311.0	Gieterijprodukten
Altri prodotti di metallo (ad esclusione delle macchine e dei materiali da trasporto)	312.0	Altere metaalwaren (exclusief machines en vervoer materiaal)
Elementi di costruzioni metalliche, caldaie, serbatoi	312.1	Elementen voor metalen constructies, ketels, reservoires
Mobili metallici	312.2	Meubelen van metaal
Altri prodotti in metallo	312.3	Overige metaalwaren
Macchine agricole e industriali	320.0	Landbouw- en industriële machines
Macchine e trattori agricoli (eccetto i semi-rimorchi)	320.1	Landbouwmachines en -tractoren (exclusief aanhangers)
Macchine a uso industriale	320.2	Industriële machines
Armi e munizioni	320.3	Wapens en munitie
Calcolatori elettronici e macchine per ufficio	330.0	Computers en bureaumachines
Apparecchi e materiali elettrici	340.0	Elektrotechnische produkten
Materiali elettrici d'equipaggiamento e apparecchi elettrici industriali	340.1	Elektrische apparaten en machines voor de industrie
Apparecchi e materiali ad uso privato	340.2	Huishoudelijke elektrische apparaten
Autoveicoli e parti staccate	350.0	Automobielen en motoren

DENOMINAZIONE	N° NACE-CLIO 1965	OMSCHRIJVING
Autoveicoli e parti staccate per uso comune	350.1	Automobielen en motoren voor algemeen gebruik
Autoveicoli per uso speciale, trattori per semi-rimorchi	350.2	Speciale motorvoertuigen, aanhangers
Costruzione navale	361.0	Schepen
Materiale rotabile	362.0	Spoorwegmateriaal
Cicli e motocicli	363.0	Fietsen en motorfietsen
Costruzione aeronautica	364.0	Vliegtuigen
Strumenti di precisione	370.0	Precisie-instrumenten
Strumenti di misura	370.1	Meetinstrumenten
Materiale ottico e fotografico	370.2	Optische en photographische instrumenten
Grassi animali e vegetali	411.0	Oliën en vetten van plantaardige en dierlijke oorsprong
Macellazione, lavorazione e conservazione della carne e suoi prodotti residuali	412.0	Vlees en vleeswaren
Carne, preparazione e conservazione della carne	412.1	Vlees, vleeswaren en vleesconserven
Pelli, grassi, e rifiuti di macellazione	412.2	Huiden, vellen en afvallen
Latte trattato e prodotti caseari	413.0	Melk en melkprodukten
Latte trattato	413.1	Melk
Prodotti caseari	413.2	Melkprodukten
Conserven di frutta, ortaggi e pesce	414.0	Fruit-, groente- en visconserven
Prodotti a base di cereali e prodotti amilacei	416.0	Meelprodukten en zetmeelprodukten
Cereali lavorati, farine e prodotti amilacei	416.1	Meel en zetmeelprodukten
Pane e paste alimentari	416.2	Brood en deegwaren
Zucchero	420.0	Suiker
Cacao, cioccolato, caramelle e affini	421.0	Cacao, chocolade en suikerwerk
Prodotti alimentari per zootecnia	422.0	Veevoeder
Altri prodotti alimentari	423.0	Andere voedingswaren voor menselijke consumptie
Bevande	424.0	Dranken
Bevande alcoliche	424.1	Alcoholhoudende dranken
Bevande analcoliche	424.2	Niet-alcoholhoudende dranken
Tabacco lavorato	429.0	Tabaksprodukten
Fibre tessili e fili	431.0	Textielvezels en -garens
Fibre tessili trattate	431.1	Textielvezels bewerkt
Fili	431.2	Textielgarens
Tessuti, tappeti ed altri articoli tessili	432.0	Weefsels, tapijten en andere textielprodukten
Tessuti	432.1	Weefsels
Tappeti ed altri articoli tessili	432.2	Tapijten en andere textielprodukten
Stoffe e articoli di maglieria	436.0	Tricotage
Cuoio e pelli	441.0	Leer en huiden
Articoli di cuoio escluse le calzature	442.0	Leerwaren exclusief schoenen
Calzature	451.0	Schoenen
Articoli d'abbigliamento e di pelo	453.0	Kleding, pels en bont
Legname segato, prodotti semi-finiti e articoli semplici di legno	461.0	Gezaagd hout, halffabrikaten van hout en houtwaren
Legname segato e prodotti semi-finiti di legno	461.1	Gezaagd hout en halffabrikaten van hout
Articoli semplici di legno	461.2	Houtwaren
Mobili, oggetti lettereschi	467.0	Meubelen, matrassen
Mobili, ad esclusione dei mobili metallici	467.1	Meubelen behalve van metaal
Oggetti lettereschi	467.2	Matrassen
Pasta per carta, carta e cartone	471.0	Houtslip, cellulose, papier, karton
Pasta per carta	471.1	Cellulose, houtslip
Carta e cartone	471.2	Papier en karton
Articoli di carta e cartone	472.0	Papier- en kartonwaren
Prodotti poligrafici ed editoriali	473.0	Drukkerijprodukten, uitgevers
Prodotti di gomma	481.0	Rubberprodukten
Prodotti di materie plastiche	483.0	Plasticprodukten
Prodotti delle industrie manifatturiere diverse	490.0	Overige industriële produkten
Articoli di bigiotteria	490.1	Bijouerieën
Strumenti musicali	490.2	Muziekinstrumenten
Giochi, giocattoli, articoli per lo sport	490.3	Sportartikelen en speelgoed
Accessori dell'arredamento, prodotti diversi	490.4	Toebehoor voor meubelen en diversen
Accessori dell'abbigliamento	490.5	Toebehoor voor kleding
Costruzione, installazione e finitura di immobili	501.0	Gebouwen
Opere di genio civile	502.0	Wegen- en waterbouwkundige werken
Recupero e reimpiego	620.0	Terugwinning en gebruikte goederen

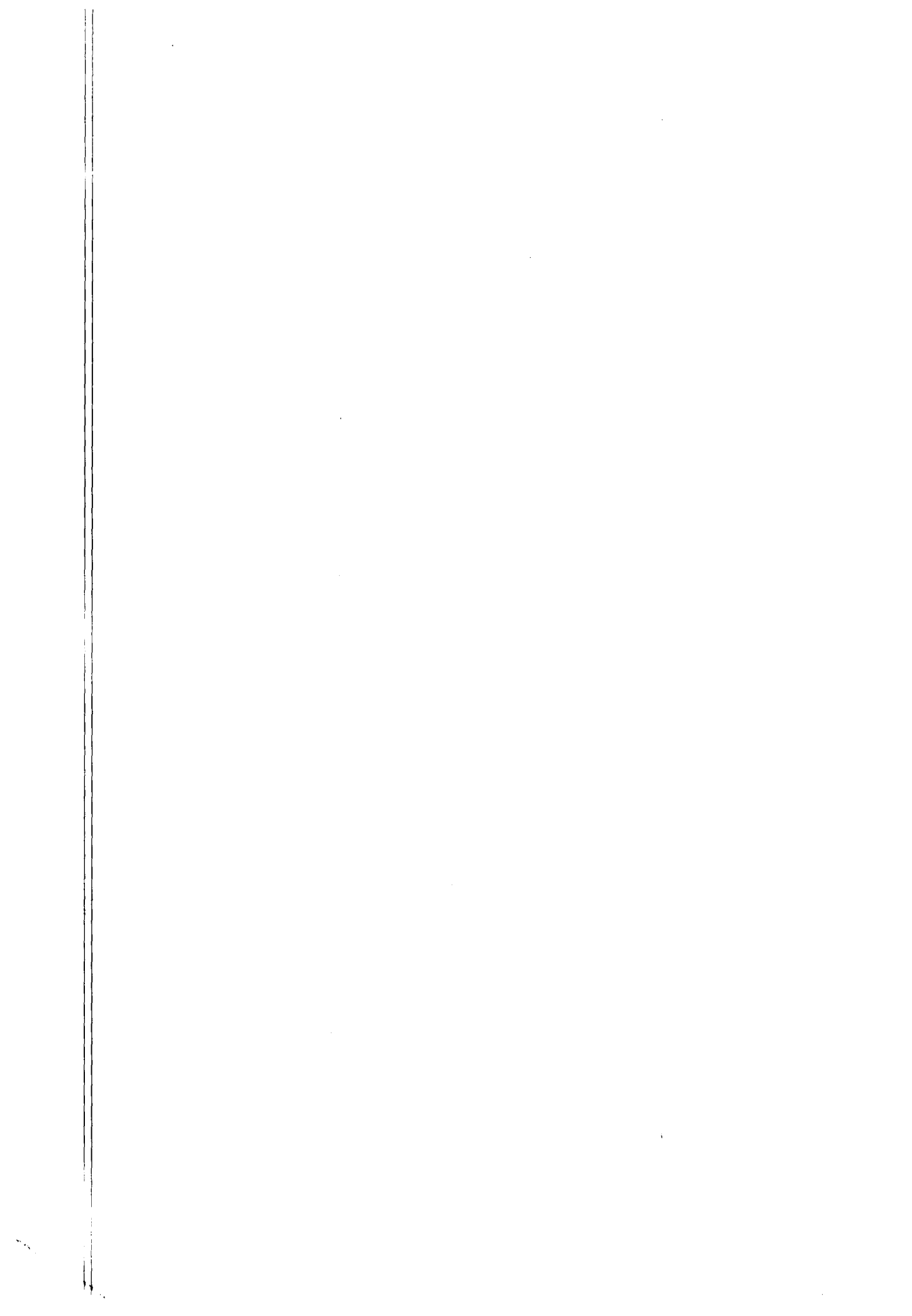

DENOMINAZIONE	N° NACE-CLIO 1965	OMSCHRIJVING
Servizi del commercio	640.0	Handelsdiensten
Servizi dei pubblici esercizi e esercizi alberghieri	660.0	Horecadiensten
Riparazioni di autoveicoli, di motori per auto, di cicli e motocicli	671.0	Reparatie van automobielen, motoren, fietsen en motorfietsen
Riparazioni n.a.c.	672.0	Reparaties n.a.g.
Trasporti ferroviari	710.0	Spoorwegen
Altri trasporti stradali	720.0	Wegvervoer
Servizi regolari per il trasporto delle persone	720.1	Personenvervoer (lijndiensten)
Trasporti stradali n.a.c.	720.2	Wegvervoer n.a.g.
Trasporti fluviali	730.0	Binnenvaart
Trasporti marittimi e cabotaggio	740.0	Zeescheepvaart en kustvaart
Trasporti aerei	750.0	Luchtvaart
Attività connesse ai trasporti, magazzini di custodia e depositi	760.0	Overige verkeersdiensten, entrepots
Comunicazioni	790.0	Communicatie
Servizi degli istituti di credito	810.0	Bankdiensten
Servizi di assicurazione	820.0	Verzekeringsdiensten
Noleggio di beni mobili	840.0	Verhuur van machines en transportmaterieel
Locazione di beni immobili	850.0	Verhuur van gebouwen
Servizi dell'insegnamento della pubblica amministrazione e delle istituzioni sociali varie	930 A*	Onderwijs van de overheid en privaatrechtelijke instellingen
Servizi dell'insegnamento destinabili alla vendita	930 C	Onderwijs met winstoogmerk
Servizi della ricerca	940 A*	Wetenschappelijk onderzoek
Servizi sanitari della pubblica amministrazione e delle istituzioni sociali varie	950 A*	Gezondheidszorg van de overheid en privaatrechtelijke instellingen
Servizi sanitari destinabili alla vendita	950 C	Overige gezondheidszorg
Servizi di amministrazione generale della pubblica amministrazione	960 A	Algemene overheidsdiensten
Servizi n.a.c. delle istituzioni sociali varie	960 B	Algemene diensten van privaatrechtelijke instellingen
Servizi destinabili alla vendita n.c.a.	960 C	Overige diensten
Servizi domestici	990 D	Huishoudelijke diensten
Totale	999.9	Totaal

Table des matières

Inhaltsverzeichnis

Table des matières

Première partie

Introduction	4
I. La Nomenclature des branches	8
II. L'équilibre général du tableau Entrées-Sorties. - Ses principaux agrégats et leur correspondance avec ceux de la comptabilité nationale	18
A. L'équilibre général du TES	18
B. Les principaux agrégats du TES et leur correspondance avec ceux de la comptabilité nationale	20
III. La structure de l'économie française à partir du tableau Entrées-Sorties	28
A. L'équilibre « ressources-emplois » par branche	28
B. Les ressources	36
C. Les emplois	56
D. Le commerce extérieur	78
IV. Présentation des tableaux publiés	88

Deuxième partie

Tableaux

Inhaltsverzeichnis

Erster Teil

Einleitung	5
I. Die Nomenklatur der Produktionsbereiche	9
II. Das generelle Gleichgewicht der Input-Output-Tabelle. - Ihre hauptsächlichen Gesamtgrößen und deren Übereinstimmung mit denen der volkswirtschaftlichen Gesamtrechnung	19
A. Das generelle Gleichgewicht der Input-Output-Tabelle	19
B. Die hauptsächlichen Gesamtgrößen der IOT und ihre Übereinstimmung mit denen der volkswirtschaftlichen Gesamtrechnung	21
III. Die Struktur der französischen Volkswirtschaft entsprechend der Input-Output-Tabelle	29
A. Das Gleichgewicht „Aufkommen-Verwendung“ auf der Ebene des Produktionsbereichs	29
B. Das Aufkommen	37
C. Die Verwendung	57
D. Der Außenhandel	79
IV. Darstellung der veröffentlichten Tabellen	89

Zweiter Teil

Tabellen

Introduction

Le programme de l'Office Statistique des Communautés européennes, en matière de tableaux Entrées-Sorties, a débuté par la publication d'un tableau Entrées-Sorties, portant sur l'année 1959, pour chaque pays de la Communauté, à l'exception du Luxembourg (1). Cette première étape a constitué une expérience pilote, destinée à tester les possibilités de l'élaboration de tableaux Entrées-Sorties communautaires en fonction du matériel statistique disponible.

La deuxième étape de ce programme à long terme consiste dans la publication de tableaux Entrées-Sorties pour l'année 1965 dont le présent volume constitue un des éléments. Ce nouveau stade des travaux de l'Office a pour effet d'assurer la mise au point de l'intégration de ces tableaux dans un cadre cohérent de comptes nationaux élargis. Il permet, en outre, d'approfondir les problèmes posés par la compatibilité des données macro-économiques au niveau communautaire.

La prochaine étape, qui se situera à partir de l'année 1970, sera l'étape pleinement opérationnelle. A partir de cette année-là, les tableaux Entrées-Sorties communautaires seront insérés

dans les travaux annuels de confection des comptes nationaux établis selon le Système européen de Comptes économiques intégrés (SEC).

Les méthodes et nomenclatures selon lesquelles ont été confectionnés les tableaux Entrées-Sorties de l'année 1965 ont été établies par l'OSCE en collaboration avec les Instituts nationaux de statistique. Elles font l'objet d'une publication séparée : « Méthodologie communautaire des tableaux Entrées-Sorties 1965 » (2).

Le tableau Entrées-Sorties pour la France publié ci-après a été établi par l'Institut National de la Statistique et des Études Économiques (INSEE). Les chiffres donnés sont ceux transmis par cet Institut selon la nomenclature NACE-CLIO 1965 avec les quelques regroupements de branches ou de sous-branches qu'il a été amené à faire.

Dans un stade ultérieur, l'OSCE procédera pour chaque pays, d'une part, au relevé des divergences par rapport aux normes exposées dans le volume « Méthodologie communautaire des tableaux Entrées-Sorties 1965 » et, d'autre part, à une comparaison systématique des données fournies par

(1) Voir Bulletin général de statistique de l'OSCE, octobre 1964 (épuisé) et décembre 1965.

(2) Voir série spéciale n° 1, 1970, OSCE (disponible en français et en allemand).

Einleitung

Die Arbeiten des Statistischen Amtes der Europäischen Gemeinschaften auf dem Gebiet der Input-Output-Tabellen haben mit der Veröffentlichung einer Input-Output-Tabelle für das Jahr 1959 für jedes Land der Gemeinschaft mit Ausnahme von Luxemburg ⁽¹⁾ begonnen. Diese erste Etappe hat richtungweisende Erfahrungen erbracht, die dazu bestimmt waren, die Möglichkeit der Erstellung von Input-Output-Tabellen der Gemeinschaft hinsichtlich des verfügbaren statistischen Materials zu überprüfen.

Die zweite Etappe dieses langfristigen Programms besteht in der Veröffentlichung von Input-Output-Tabellen für das Jahr 1965, zu der auch der vorliegende Band gehört. Dieses neue Stadium der Arbeiten des Amtes erlaubt es, diese Tabellen in einen kohärenten Rahmen der erweiterten volkswirtschaftlichen Gesamtrechnung einzubeziehen. Es erlaubt darüber hinaus die gestellten Probleme der Vergleichbarkeit makroökonomischer Daten auf Gemeinschaftsebene zu vertiefen.

Die nächste Etappe, die mit dem Jahr 1970 beginnt, ist die endgültige Phase der Durchführung der Arbeiten. Ab diesem Jahr werden die Input-

Output-Tabellen der Gemeinschaft in die jährlichen Arbeiten zur Erstellung der Konten der volkswirtschaftlichen Gesamtrechnung gemäß des Europäischen Systems der volkswirtschaftlichen Gesamtrechnung (ESVG) einbezogen.

Die Methoden und Nomenklaturen, nach denen die Input-Output-Tabellen für das Jahr 1965 erstellt wurden, hatte das SAEG in Zusammenarbeit mit den nationalen statistischen Ämtern erarbeitet. Sie sind Gegenstand einer gesonderten Veröffentlichung: „Methodologie der Gemeinschaften der Input-Output-Tabellen 1965“ ⁽²⁾.

Die Input-Output-Tabelle für Frankreich, die hiermit veröffentlicht wird, wurde erstellt durch das „Institut National de la Statistique et des Études Économiques“ (INSEE). Die veröffentlichten Zahlen entsprechen den durch dieses Institut gemäß der Nomenklatur NACE-CLIO 1965 erstellten, wobei einige Produktionsbereiche und Unterbereiche von diesem zusammengefaßt werden mußten.

In einem späteren Stadium wird das SAEG für jedes Land einerseits die Abweichungen von den

⁽¹⁾ Siehe Allgemeines statistisches Bulletin des SAEG, Oktober 1964 (Auflage vergriffen) und Dezember 1965.

⁽²⁾ Siehe Sonderreihe Nr. 1, 1970, SAEG (verfügbar in Deutsch und Französisch).

chaque Institut national de statistique. Cet examen permettra de déceler les incompatibilités éventuelles entre les tableaux des divers pays et, dans la mesure du possible, de les redresser. Les tableaux ainsi harmonisés et ramenés à un nombre identique de branches, ainsi que le tableau pour la Communauté Européenne considérée dans son ensemble, feront l'objet d'une publication ultérieure.

La première partie de ce volume présente la nomenclature des branches utilisée pour la confection du tableau Entrées-Sorties français; elle donne les principaux agrégats contenus dans ce tableau et leurs comparaisons avec ceux des comptes nationaux et comprend une analyse statistique des ressources et des emplois de biens et services au sein

de l'économie française en 1965. Une note technique explique, enfin, la présentation matérielle du tableau Entrées-Sorties qui a été adoptée par l'Office.

La seconde partie donne le tableau Entrées-Sorties en millions d'unités de compte et des tableaux de coefficients (pourcentages verticaux et horizontaux) particulièrement importants.

Il importe de souligner que les parités monétaires FMI ne traduisent pas exactement les rapports entre les pouvoirs d'achat intérieurs des monnaies. La comparaison des valeurs en dollars entre pays ne peut donc être considérée comme fournissant une mesure précise des différences de niveau réel entre pays.

in dem Band „Methodologie der Input-Output-Tabellen der Gemeinschaften 1965“ aufgestellten Normen feststellen und andererseits einen systematischen Vergleich der von jedem nationalen statistischen Amt gelieferten Angaben vornehmen. Diese Untersuchung wird es erlauben, eventuelle Nichtübereinstimmungen zwischen den Tabellen verschiedener Länder aufzudecken und diese soweit als möglich aufzuheben. Die so harmonisierten und auf eine gleiche Anzahl von Produktionsbereichen zurückgeführten Tabellen sowie die Tabelle der Europäischen Gemeinschaft insgesamt werden Gegenstand einer späteren Veröffentlichung sein.

Der erste Teil dieses Bandes enthält die Nomenklatur der Produktionsbereiche, die der Erstellung der französischen Input-Output-Tabelle zugrunde lag; er enthält die hauptsächlichsten Gesamtgrößen dieser Tabelle und deren Gegenüberstellung mit denen der volkswirtschaftlichen Gesamtrechnung

sowie eine statistische Analyse des Aufkommens und der Verwendung von Waren und Dienstleistungen der französischen Volkswirtschaft im Jahre 1965. Ein technischer Anhang erklärt schließlich die vom SAEG gewählte formelle Darstellung der Input-Output-Tabelle.

Der zweite Teil enthält die Input-Output-Tabelle mit Wertangaben in Millionen Rechnungseinheiten und die Tabellen der Koeffizienten (vertikale oder horizontale Prozentsätze) von besonderem Interesse.

Es ist zu betonen, daß die IWF-Paritätskurse (ebensowenig wie die durchschnittlichen Inlandswechselkurse) nicht notwendigerweise die Beziehungen zwischen der Binnenkaufkraft der Währungen widerspiegeln. Die Gegenüberstellung von Dollarzahlen für verschiedene Länder bietet daher keinen genauen Maßstab für die zwischen diesen bestehenden realen Niveauunterschiede.

I. La Nomenclature des branches

La nomenclature commune utilisée pour l'établissement des tableaux Entrées-Sorties est la NACE-CLIO 1965 ⁽¹⁾.

Pour des raisons statistiques, l'INSEE a procédé à quelques regroupements de branches ou de sous-branches; ainsi : les produits des hauts fourneaux (branche 221) ont été agrégés avec les produits des aciéries et des laminoirs (CECA et non CECA) (branche 222); les services d'enseignement des administrations privées (branche 930 B) ont été agrégés avec les services d'enseignement des administrations publiques (branche 930 A); les services de recherche scientifique marchands et des administrations privées (branches 940 B et 940 C) ont été regroupés avec ceux des administrations publiques (branche 940 A); enfin les services de santé des administrations privées (branche 950 B) ont été agrégés avec ceux des administrations publiques (branche 950 A). Pour les sous-branches, il n'a pas été possible de distinguer les produits plats CECA (sous-branche 222.3) et les produits longs CECA (sous-branche 222.2) qui ont été

classés avec les produits CECA des aciéries (sous-branche 222.1). De même les branches 224 (Métaux et produits métalliques non ferreux) et 760 (Services annexes et auxiliaires des transports et entrepôts) n'ont pas été subdivisées en sous-branches.

Ainsi, au lieu de 90 branches, le tableau français comporte 85 branches et, sur 61 sous-branches, 55 ont été fournies.

La liste ci-après montre le passage de la nomenclature commune à celle retenue dans le tableau français; cette nomenclature utilisée pour le tableau est reprise dans les feuilles dépliantes qui donnent en quatre langues tous les libellés.

Dans les tableaux publiés dans la seconde partie de ce volume, le numéro de branche ou de sous-branche accompagné d'un * indique que la branche ou la sous-branche en question est en réalité un regroupement de branches ou de sous-branches de la NACE-CLIO 1965.

Correspondance entre la NACE-CLIO 1965 et les branches du tableau français 1965

Numéro	Libellés	Remarques concernant la nomenclature du tableau « France »
010.0	Produits de l'agriculture, de la chasse et de la sylviculture	
010.1	Produits animaux de l'agriculture	
010.2	Produits végétaux de l'agriculture	
010.3	Vin	
010.4	Produits agricoles exclusivement importés	
010.5	Produits de la sylviculture	
030.0	Produits de la pêche et de la pisciculture	
110.0	Houille, lignite, leurs agglomérés et briquettes	
110.1	Houille et lignite	
110.2	Agglomérés de houille et dérivés du lignite	
120.0	Produits de la cokéfaction de la houille	
130.0	Pétrole brut et gaz naturel	
140.0	Produits pétroliers raffinés	

⁽¹⁾ La définition de chacune des branches NACE-CLIO 1965 est donnée dans l'annexe I de la Série spéciale 1, 1970 « Méthodologie communautaire des tableaux Entrées-Sorties 1965 », OSCE.

I. Die Nomenklatur der Produktionsbereiche

Die verwendete gemeinsame Nomenklatur für die Erstellung der Input-Output-Tabellen ist die NACE-CLIO 1965 ⁽¹⁾.

Aus statistischen Gründen mußte das INSEE einige Zusammenfassungen von Produktionsbereichen und Unterbereichen vornehmen, darunter : die Hochofenerzeugnisse (Produktionsbereich 221) mit den Erzeugnissen der Stahl- und Walzwerke (EGKS und außerhalb EGKS) (Bereich 222); die Unterrichtsleistungen der privaten Organisationen (Bereich 930 B) wurden zusammengefaßt mit den Unterrichtsleistungen des Staates (Bereich 930 A); die marktbestimmten Forschungsleistungen und die der privaten Organisationen (Bereiche 940 B und 940 C) wurden mit denen des Staates zusammengefaßt (Bereich 940 A); schließlich wurden die Gesundheitsleistungen der privaten Organisationen (Bereich 950 B) mit denen des Staates (Bereich 950 A) zusammengefaßt. Was die Unterbereiche betrifft, so konnten nicht getrennt ausgewiesen werden : Walzflachstahl EGKS (Unterbereich 222.3) und Profile und Walzdraht EGKS (Unterbereich 222.2), die gruppiert wurden zusam-

men mit den Stahlerzeugnissen EGKS (Unterbereich 222.1). Außerdem wurden die Produktionsbereiche 224 (NE-Metalle und NE-Metall-erzeugnisse) und 760 (Nebenleistungen des Transportgewerbes, Lagerei) nicht in Unterbereiche aufgeteilt.

So enthält die französische Tabelle anstatt 90 Produktionsbereiche 85 Bereiche und von den 61 Unterbereichen wurden 55 berücksichtigt.

Die nachfolgende Liste gibt den Zusammenhang zwischen der gemeinsamen Ausgangsnomenklatur und der in der französischen Tabelle verwendeten Nomenklatur; letztere erscheint 4-sprachig in einem gesonderten Faltblatt dieses Bandes mit allen Bezeichnungen.

In den veröffentlichten Tabellen im zweiten Teil dieses Bandes bedeuten die mit einem Stern * versehenen Nummern von Produktionsbereichen, oder Unterbereichen solche Bereiche oder Unterbereiche, die eine Zusammenfassung von Produktionsbereichen oder Unterbereichen der NACE-CLIO 1965 darstellen.

Entsprechungstabelle der NACE-CLIO 1965 und der Produktionsbereiche der französischen Tabelle 1965

Nummer	Bezeichnungen	Bemerkungen zur Nomenklatur der Tabelle „Frankreich“
010.0	Erzeugnisse der Landwirtschaft, der Jagd und der Forstwirtschaft	
010.1	Tierische Erzeugnisse der Landwirtschaft	
010.2	Pflanzliche Erzeugnisse der Landwirtschaft	
010.3	Wein	
010.4	Landwirtschaftliche Erzeugnisse ausschließlich eingeführt	
010.5	Erzeugnisse der Forstwirtschaft	
030.0	Erzeugnisse der Fischwirtschaft	
110.0	Steinkohle, Braunkohle, Briketts	
110.1	Steinkohle, Braunkohle	
110.2	Briketts	
120.0	Erzeugnisse der Steinkohlenverkokung	
130.0	Erdöl und Erdgas	
140.0	Ölraffinerieerzeugnisse	

⁽¹⁾ Die Definition jedes Produktionsbereichs der NACE-CLIO 1965 wird in der Anlage I der Sonderreihe 1, 1970 „Methodologie der Gemeinschaften der Input-Output-Tabellen 1965“, SAEG gegeben.

Correspondance entre la NACE-CLIO 1965 et les branches du tableau français 1965

Numéro	Libellés	Remarques concernant la nomenclature du tableau « France »
161.0	Énergie électrique	
162.0	Gaz distribués	
163.0	Vapeur, air comprimé, eau publique	
211.0	Minerais de fer	
212.0	Minerais métalliques non ferreux	
221.0	Produits des hauts fourneaux (CECA)	} Branches regroupées sous le n° 222.0*
222.0	Produits des aciéries, des laminoirs (CECA et non CECA)	
222.1	Produits CECA des aciéries	} Sous-branches regroupées sous le n° 222.1*
222.2	Produits longs CECA	
222.3	Produits plats CECA	
222.4	Produits du laminage à froid, pièces forgées, divers non CECA	
222.5	Fils tréfilés et étirés (non CECA)	
222.6	Tubes (non CECA)	
224.0	Métaux et produits métalliques non ferreux	
224.1	Métaux et produits en métaux fissiles et fertiles (EURATOM)	Sous-branche non remplie
224.2	Métaux et produits en métaux non ferreux et non fissiles	Sous-branche non remplie
230.0	Minéraux autres que minerais et combustibles	
230.1	Produits des carrières et du dragage, ouvrages en pierre et ardoise	
230.2	Engrais minéraux bruts et autres minéraux non métalliques	
241.0	Tuiles, briques, céramiques et autres produits à base de minéraux non métalliques	
242.0	Ciment, chaux, plâtre et ouvrages pour le bâtiment en ces matières	
247.0	Verre et produits en verre	
252.0	Produits de la pétrochimie et de la carbochimie	
253.0	Autres produits chimiques de base et produits chimiques destinés à l'industrie	
253.1	Autres produits chimiques de base	
253.2	Engrais chimiques	
253.3	Produits chimiques destinés principalement à l'industrie	
254.0	Matières synthétiques et artificielles	
254.1	Caoutchouc	
254.2	Matières synthétiques et artificielles autres que le caoutchouc synthétique	
257.0	Produits chimiques destinés principalement aux ménages et aux administrations	
311.0	Produits et articles de la fonderie	
312.0	Autres ouvrages en métaux (sauf machines et matériel de transport)	
312.1	Éléments de construction métalliques, chaudières, réservoirs	
312.2	Meubles en métaux	
312.3	Autres articles en métaux	
320.0	Machines agricoles et industrielles	
320.1	Machines agricoles et tracteurs (sauf pour semi-remorques)	
320.2	Machines à usage industriel	
320.3	Armes et munitions	
330.0	Calculateurs électroniques et machines de bureau	

Entsprechungstabelle der NACE-CLIO 1965 und der Produktionsbereiche der französischen Tabelle 1965

Nummer	Bezeichnungen	Bemerkungen zur Nomenklatur der Tabelle „Frankreich“
161.0	Elektrische Energie	
162.0	Gasverteilung	
163.0	Dampf, Preßluft, öffentliche Wasserversorgung	
211.0	Eisenerze	
212.0	Nichteisenerze	
221.0	Hochfenerzeugnisse (EGKS)	} Zusammengefaßte Produktionsbereiche unter Nr. 222.0* } „Erzeugnisse der Stahlindustrie (EGKS und außerhalb EGKS)“ } Zusammengefaßte Unterbereiche unter Nr. 222.1* } „Erzeugnisse der Stahlindustrie EGKS“
222.0	Stahl- und Walzwerkerzeugnisse (EGKS und außerhalb EGKS)	
222.1	Stahlerzeugnisse (EGKS)	
222.2	Profile und Walzdraht (EGKS)	
222.3	Walzflachstahl (EGKS)	
222.4	Kaltwalzzerzeugnisse, Schmiedestücke, verschiedene andere Erzeugnisse (außerhalb EGKS)	
222.5	Gezogener Draht (außerhalb EGKS)	
222.6	Rohe (außerhalb EGKS)	
224.0	NE-Metalle und NE-Metallerzeugnisse	
224.1	Metalle und Metallerzeugnisse aus spaltbaren und Brutstoffen	Nicht ausgewiesener Unterbereich
224.2	NE-Metalle und NE-Metallerzeugnisse, nicht spaltbar	Nicht ausgewiesener Unterbereich
230.0	Mineralien außer Erzen und Brennstoffen	
230.1	Erzeugnisse aus Steinbrüchen, Sand- und Kiesgruben, Waren aus Stein und Schiefer	
230.2	Roher Mineräldünger und sonstige nichtmetallhaltige Mineralien	
241.0	Dachziegel, Mauersteine, keramische und andere Erzeugnisse aus nichtmetallhaltigen Mineralien	
242.0	Zement, Kalk, Gips, Baustoffe daraus	
247.0	Glas und Glaswaren	
252.0	Erzeugnisse der Petrochemie und der Karbochemie	
253.0	Chemische Grundstoffe und chemische Erzeugnisse für die Industrie	
253.1	Anderer chemische Grundstoffe	
253.2	Kunstdünger	
253.3	Chemische Erzeugnisse hauptsächlich für die Industrie	
254.0	Synthetische Stoffe und Kunststoffe	
254.1	Gummi	
254.2	Synthetische Stoffe außer synthetischem Kautschuk und Fasern	
257.0	Chemische Erzeugnisse hauptsächlich für Haushalt und Verwaltungen	
311.0	Gießereierzeugnisse und Gußwaren	
312.0	Sonstige Metallerzeugnisse (außer Maschinen und Transportmaterial)	
312.1	Bauteile für Metallkonstruktionen, Kessel und Behälter	
312.2	Metallmöbel	
312.3	Anderer Metallerzeugnisse	
320.0	Landmaschinen und Maschinen für die Industrie	
320.1	Landmaschinen und Ackerschlepper (außer Sattelschlepper)	
320.2	Maschinen für die Industrie	
320.3	Waffen und Munition	
330.0	Elektronenrechner und Büromaschinen	

Correspondance entre la NACE-CLIO 1965 et les branches du tableau français 1965

Numéro	Libellés	Remarques concernant la nomenclature du tableau « France »
340.0	Matériel et fournitures électriques	
340.1	Matériel électrique d'équipement et appareils électriques industriels	
340.2	Appareils et fournitures électriques ménagers	
350.0	Véhicules et moteurs automobiles	
350.1	Véhicules et moteurs automobiles à usage général	
350.2	Véhicules à usage spécial, tracteurs pour semi-remorques	
361.0	Construction navale	
362.0	Matériel ferroviaire roulant	
363.0	Motocycles, cycles	
364.0	Construction aéronautique	
370.0	Instruments de précision	
370.1	Instruments de mesure	
370.2	Matériel d'optique et de photographie	
411.0	Corps gras d'origine animale ou végétale	
412.0	Viandes, préparations de viandes, produits liés	
412.1	Viandes, préparations et conserves de viandes	
412.2	Peaux, graisses, déchets d'abattoirs	
413.0	Lait, produits laitiers	
413.1	Lait	
413.2	Produits laitiers	
414.0	Conserves de fruits, de légumes et de poissons	
416.0	Produits à base de céréales et produits amylacés	
416.1	Céréales traitées, farines et produits amylacés	
416.2	Pain et pâtes alimentaires	
420.0	Sucre	
421.0	Cacao, chocolat et produits de la confiserie	
422.0	Produits pour l'alimentation des animaux	
423.0	Produits divers pour l'alimentation humaine	
424.0	Boissons	
424.1	Boissons alcooliques	
424.2	Boissons non alcooliques	
429.0	Tabacs fabriqués	
431.0	Fibres textiles et fils	
431.1	Fibres textiles traitées	
431.2	Fils textiles	
432.0	Tissus, tapis et autres articles textiles	
432.1	Tissus	
432.2	Tapis et autres articles textiles	
436.0	Étoffes et articles de bonneterie	
441.0	Cuirs et peaux	
442.0	Articles en cuir autres que chaussures	

Entsprechungstabelle der NACE-CLIO 1965 und der Produktionsbereiche der französischen Tabelle 1965

Nummer	Bezeichnungen	Bemerkungen zur Nomenklatur der Tabelle „Frankreich“
340.0	Elektrische Apparate und Geräte	
340.1	Elektrische Ausrüstungsgeräte und Elektroapparate für die Industrie	
340.2	Elektrische Apparate und Geräte für den Haushalt	
350.0	Kraftwagen und Kraftwagenmotoren	
350.1	Kraftwagen und Kraftwagenmotoren zur allgemeinen Verwendung	
350.2	Kraftwagen für besondere Zwecke, Sattelschlepper	
361.0	Schiffe	
362.0	Schienenfahrzeuge	
363.0	Krafträder, Fahrräder	
364.0	Flugzeuge	
370.0	Feinmechanische Geräte	
370.1	Meßgeräte	
370.2	Optische Geräte, Fotomaterial	
411.0	Öle, Fette, tierischer und pflanzlicher Herkunft	
412.0	Fleisch, Fleischverarbeitung	
412.1	Fleisch, Fleischverarbeitung, Fleischkonserven	
412.2	Häute, Felle, Schlachtabfälle	
413.0	Trinkmilch, Milchprodukte	
413.1	Trinkmilch	
413.2	Milchprodukte	
414.0	Obst-, Gemüse- und Fischkonserven	
416.0	Getreideerzeugnisse und Stärkeerzeugnisse	
416.1	Bearbeitetes Getreide, Mehl, Stärkeerzeugnisse	
416.2	Brot und Teigwaren	
420.0	Zucker	
421.0	Kakao, Schokolade und Süßwaren	
422.0	Vichfutter	
423.0	Sonstige Erzeugnisse für die menschliche Ernährung	
424.0	Getränke	
424.1	Alkoholische Getränke	
424.2	Alkoholfreie Getränke	
429.0	Tabakerzeugnisse	
431.0	Spinnfasern und Garne	
431.1	Bearbeitete Spinnfasern	
431.2	Garne	
432.0	Stoffe, Teppiche und sonstige Textilerzeugnisse	
432.1	Stoffe	
432.2	Teppiche und sonstige Textilerzeugnisse	
436.0	Wirk- und Strickwaren	
441.0	Leder und Felle	
442.0	Ledererzeugnisse außer Schuhe	

Correspondance entre la NACE-CLIO 1965 et les branches du tableau français 1965

Numéro	Libellés	Remarques concernant la nomenclature du tableau « France »
451.0	Chaussures	
453.0	Articles d'habillement et articles en fourrure	
461.0	Bois scié, demi-produits et ouvrages simples en bois	
461.1	Bois sciés et demi-produits en bois	
461.2	Ouvrages simples en bois	
467.0	Meubles, literie	
467.1	Meubles en toutes matières autres que le métal	
467.2	Literie	
471.0	Pâtes à papier, papier, carton	
471.1	Pâtes à papier	
472.2	Papier, carton	
472.0	Articles en papier et en carton	
473.0	Produits de l'imprimerie, de la presse et de l'édition	
481.0	Produits en caoutchouc	
483.0	Produits en matières plastiques	
490.0	Produits des industries diverses	
490.1	Articles de bijouterie	
490.2	Instruments de musique	
490.3	Jeux, jouets, articles de sport	
490.4	Accessoires de l'ameublement, produits divers	
490.5	Accessoires de l'habillement	
501.0	Construction, installation et aménagement d'immeubles	
502.0	Ouvrages de génie civil	
620.0	Récupération et réemploi	
640.0	Services du commerce	
660.0	Services d'hébergement et de restauration	
671.0	Réparations de véhicules et moteurs automobiles, motocycles, cycles	
672.0	Réparations n.d.a.	
710.0	Transports par chemins de fer	
720.0	Autres transports terrestres	
720.1	Transports de personnes par services réguliers	
720.2	Transports terrestres n.d.a.	
730.0	Transports par navigation intérieure	
740.0	Transports maritimes et par cabotage	
750.0	Transports aériens	
760.0	Services annexes et auxiliaires des transports et entrepôts	
760.1	Services annexes et auxiliaires des transports	Sous-branche non remplie
760.2	Services des entrepôts	Sous-branche non remplie
790.0	Communications	
810.0	Services des institutions de crédit	

Entsprechungstabelle der NACE-CLIO 1965 und der Produktionsbereiche der französischen Tabelle 1965

Nummer	Bezeichnungen	Bemerkungen zur Nomenklatur der Tabelle „Frankreich“
451.0	Schuhe	
453.0	Bekleidung und Pelzwaren	
461.0	Schmittholz, Halbfabrikate aus Holz, einfache Holzwaren	
461.1	Schmittholz und Halbfabrikate aus Holz	
461.2	Einfache Holzwaren	
467.0	Möbel, Bettwaren	
467.1	Möbel aus allen Stoffen außer Metall	
467.2	Bettwaren	
471.0	Papierzellstoff, Papier, Pappe	
471.1	Zellstoff	
471.2	Papier, Pappe	
472.0	Waren aus Papier und Pappe	
473.0	Druckerei-, Presse- und Verlagserzeugnisse	
481.0	Gummierzeugnisse	
483.0	Kunststofferzeugnisse	
490.0	Sonstige Erzeugnisse der gewerblichen Wirtschaft a.n.g.	
490.1	Schmuckwaren	
490.2	Musikinstrumente	
490.3	Spiele, Spielzeug, Sportartikel	
490.4	Möbelzubehör	
490.5	Bekleidungszubehör	
501.0	Gebäude, Bauinstallation, Ausbau	
502.0	Tief- und Ingenieurbauten	
620.0	Rückgewinnung und Wiederverwendung	
640.0	Handelsdienstleistungen	
660.0	Beherbergungs- und Gaststättendienstleistungen	
671.0	Reparatur von Kraftwagen und Kraftwagenmotoren, Krafträdern und Fahrrädern	
672.0	Reparaturen a.n.g.	
710.0	Eisenbahnverkehr	
720.0	Sonstiger Landverkehr	
720.1	Personenbeförderung im Linienverkehr	
720.2	Sonstiger Landverkehr a.n.g.	
730.0	Binnenschifffahrt	
740.0	Seeverkehr und Küstenfahrt	
750.0	Luftfahrt	
760.0	Neben- und Hilfsleistungen des Transportgewerbes und Lagerei	
760.1	Neben- u. Hilfsleistungen des Transportgewerbes	Nicht ausgewiesener Unterbereich
760.2	Lagerei	Nicht ausgewiesener Unterbereich
790.0	Nachrichtenübermittlung	
810.0	Dienstleistungen der Kreditinstitute	

Correspondance entre la NACE-CLIO 1965 et les branches du tableau français 1965

Numéro	Libellés	Remarques concernant la nomenclature du tableau « France »
820.0	Services d'assurances	
840.0	Location de biens mobiliers	
850.0	Location immobilière	
930 A	Services d'enseignement des administrations pu- bliques	} Branches regroupées sous le n° 930 A* « Services d'enseignement des administrations pu- bliques et privées »
930 B	Services d'enseignement des administrations pri- vées	
930 C	Services d'enseignement marchands	
940 A	Services de recherche scientifique des administra- tions publiques	} Branches regroupées sous le n° 940 A* « Services de recherche scientifique »
940 B	Services de recherche scientifique des administra- tions privées	
940 C	Services de recherche scientifique marchands	
950 A	Services de santé des administrations publiques	} Branches regroupées sous le n° 950 A* « Services de santé des adm. publiques et privées »
950 B	Services de santé des administrations privées	
950 C	Services de santé marchands	
960 A	Services d'administration générale des administrations publiques	
960 B	Services n.d.a. des administrations privées	
960 C	Services marchands n.d.a.	
990 D	Services domestiques	
999.9	Total	

Entsprechungstabelle der NACE-CLIO 1965 und der Produktionsbereiche der französischen Tabelle 1965

Nummer	Bezeichnungen	Bemerkungen zur Nomenklatur der Tabelle „Frankreich“
820.0	Versicherungsdienstleistungen	
840.0	Vermietung von beweglichen Gütern	
850.0	Gebäudevermietung	
930 A	Unterrichtsleistungen des Staates	} Zusammengefaßte Produktionsbereiche unter der Nr. 930 A* „Unterrichtsleistungen des Staates und der Privaten Organisationen“
930 B	Unterrichtsleistungen der privaten Organisationen	
930 C	Marktbestimmte Unterrichtsleistungen	
940 A	Forschungsleistungen des Staates	} Zusammengefaßte Produktionsbereiche unter der Nr. 940 A* „Forschungsleistungen“
940 B	Forschungsleistungen der privaten Organisationen	
940 C	Marktbestimmte Forschungsleistungen	
950 A	Gesundheitsleistungen des Staates	} Zusammengefaßte Produktionsbereiche unter der Nr. 950 A* „Gesundheitsleistungen des Staates und der Privaten Organisationen“
950 B	Gesundheitsleistungen der privaten Organisationen	
950 C	Marktbestimmte Gesundheitsleistungen	
960 A	Allgemeine Verwaltungsleistungen des Staates	
960 B	Dienstleistungen a.n.g. der privaten Organisationen	
960 C	Marktbestimmte Dienstleistungen a.n.g.	
990 D	Häusliche Dienste	
999.9	Total	

II. L'équilibre général du tableau Entrées-Sorties

Ses principaux agrégats et leur correspondance avec ceux de la comptabilité nationale

A. L'équilibre général du TES : tableau des ressources et emplois de biens et services.

Le tableau Entrées-Sorties (TES) présente sous forme d'équilibres — global et par branche — les ressources et les emplois de biens et services dans l'économie.

Les *ressources* globales de l'économie, en biens et services, proviennent :

- de la production intérieure de biens et services;
- des importations de biens et services (subdivisées en importations en provenance de la CEE et en importations en provenance des pays tiers).

Les *emplois* de ces mêmes biens et services sont, dans le TES, répartis en :

- consommation intermédiaire;

— consommation finale sur le territoire économique;

— formation brute de capital fixe;

— variation des stocks;

— exportations de biens et services (subdivisées en exportations vers les pays de la CEE et en exportations vers les pays tiers).

Pour chaque branche, et donc pour l'ensemble de l'économie, le total des ressources est égal au total des emplois.

Le tableau 1 montre l'équilibre global « ressources-emplois » ressortant du TES 1965 pour la France, établi en millions de francs français, en millions d'unités de compte et en pour-cent du total. Les codes indiqués correspondent à ceux du tableau des emplois finals et du total des emplois et du tableau des entrées primaires, des ressources et du total des ressources repris dans la seconde partie ⁽¹⁾.

⁽¹⁾ Les folios de la seconde partie sont numérotés de 1* à 195*.

II. Das generelle Gleichgewicht der Input-Output-Tabelle

Ihre hauptsächlichsten Gesamtgrößen und deren Übereinstimmung mit denen der volkswirtschaftlichen Gesamtrechnung

A. Das generelle Gleichgewicht der Input-Output-Tabelle: Tabelle des Aufkommens und der Verwendung der Waren und Dienstleistungen.

Die Input-Output-Tabelle (IOT) stellt in Form eines Gleichgewichts — global und pro Produktionsbereich — das Aufkommen und die Verwendung von Waren und Dienstleistungen einer Volkswirtschaft dar.

Das *Aufkommen* insgesamt der Volkswirtschaft an Waren und Dienstleistungen kommt aus :

- der Inlandsproduktion an Waren und Dienstleistungen;
- der Einfuhr von Waren und Dienstleistungen (unterteilt in Einfuhren aus EWG-Ländern und Einfuhren aus Drittländern).

Die *Verwendung* dieser Güter und Dienstleistungen unterteilt sich in der IOT in :

- Vorleistungen;

— Letzter Verbrauch im Wirtschaftsgebiet;

— Bruttoanlageinvestitionen;

— Vorratsveränderung;

— Ausfuhr von Waren und Dienstleistungen (unterteilt in Ausfuhr in EWG-Länder und Ausfuhr in Drittländer).

Für jeden Produktionsbereich und somit für die Volkswirtschaft ist das Aufkommen insgesamt gleich der Verwendung insgesamt.

Die Tabelle 1 zeigt das globale Gleichgewicht „Aufkommen-Verwendung“, wie es sich aus der IOT für Frankreich 1965 ergibt — in Millionen französischen Franken, in Millionen Rechnungseinheiten und in von Hundert der Summe. Die verwendeten Kode entsprechen denen der Tabelle der letzten Verwendung und der Verwendung insgesamt und der Tabelle der Primärinputs, des Aufkommens und des Aufkommens insgesamt, wie sie im zweiten Teil erscheinen (1).

(1) Die Seiten des zweiten Teils sind mit Sternchen * versehenen Ziffern durchnummeriert von 1* bis 195*.

TABLEAU 1

**Compte d'équilibre global des ressources
et emplois de biens et services**

Prix départ-usine/départ-douane

RESSOURCES / AUFKOMMEN

Code (somme des lignes) Page 88*	Dénomination	Mio U.C. Mio RE (¹)	Mio Ffr.	%
Kode (Summe der Zeilen) Seite 88*	Bezeichnung			
W 49	Production de biens et services Produktion von Waren und Dienstleistungen	175 334,2	865 634	92,7
M 71	Importations de biens et services en provenance de la CEE Einfuhr von Waren und Dienstleistungen aus EWG-Ländern	5 374,1	26 532	2,8
M 72	Importations de biens et services en provenance des pays tiers Einfuhr von Waren und Dienstleistungen aus Drittländern	8 358,0	41 264	4,4
R 98	Total des ressources Aufkommen insgesamt	189 066,2	933 430	100,0

(¹) Taux de conversion : 1 U.C. (unité de compte équivalente à 1 \$ US) = 4,93706 Francs français.

B. Les principaux agrégats du TES et leur correspondance avec ceux de la comptabilité nationale

Les agrégats de la comptabilité nationale, publiés par l'OSCE (¹), ne sont pas toujours identiques à ceux qui ressortent du TES. Les raisons sont de deux ordres : méthodologique et technique. En

effet, les « Comptes Nationaux » de l'OSCE sont établis selon le système normalisé de l'OCDE qui est en vigueur depuis 1958. Par contre, le TES a été élaboré parallèlement à la mise au point du Système européen de Comptes économiques intégrés (SEC) pour lequel les pays de la Communauté procèdent à une expérience d'application pour l'année 1965 et qui entrera en vigueur à partir de

(¹) « Comptes Nationaux 1958-1968 », OSCE, 1969.

**Konto des Gleichgewichts auf globalem Niveau des Aufkommens
und der Verwendung von Waren und Dienstleistungen**

Ab-Werk/Ab-Zoll-Preise

EMPLOIS / VERWENDUNG

Code (somme des colonnes) Page 72*	Dénomination	Mio U.C.	Mio Ffr.	%
Kode (Summe der Spalten) Seite 72*	Bezeichnung	Mio RE (¹)		
9999	Consommation intermédiaire Vorleistungen	78 733,4	388 711	41,6
Y 09	Consommation finale sur le territoire économique Letzter Verbrauch im Wirtschaftsgebiet	72 242,1	356 663	38,2
Y 19	Formation brute de capital fixe Bruttoanlageinvestitionen	24 001,8	118 498	12,7
Y 29	Variation des stocks Vorratsveränderung	1 529,7	7 552	0,8
Y 41	Exportations de biens et services vers les pays de la CEE Ausfuhr von Waren und Dienstleistungen nach EWG-Ländern	4 728,1	23 343	2,5
Y 42	Exportations de biens et services vers les pays tiers Ausfuhr von Waren und Dienstleistungen nach Drittländern	7 831,2	38 663	4,1
E 99	Total des emplois Verwendung insgesamt	189 066,2	933 430	100,0

(¹) Wechselkurs : 1 RE (Rechnungseinheit ist gleich 1 \$ US) = 4,93706 französische Franken.

B. Die hauptsächlichen Gesamtgrößen der IOT und ihre Übereinstimmung mit denen der volkswirtschaftlichen Gesamtrechnung

Die Gesamtgrößen der volkswirtschaftlichen Gesamtrechnung, die durch das SAEG (¹) veröffentlicht werden, sind nicht immer identisch mit denen

der IOT. Die Gründe dafür sind zweierlei Natur : methodischer und technischer. Die volkswirtschaftlichen Gesamtrechnungen des SAEG werden seit 1958 nach dem Standardsystem der OECD erstellt. Die IOT dagegen wurde parallel erstellt mit der Ausarbeitung des Europäischen Systems der volkswirtschaftlichen Gesamtrechnung (ESVG), für das die Länder der Gemeinschaft in der

(¹) „Volkswirtschaftliche Gesamtrechnungen 1958-1968“, SAEG, 1969.

l'année de référence 1970, en remplacement du système normalisé. Ainsi, pour l'élaboration du TES 1965, les pays se sont efforcés, dans la mesure où les statistiques de base le permettaient, de respecter les règles du SEC qui, sur certains points, divergent des règles du système normalisé quant aux définitions des agrégats.

1) Évaluation du Produit Intérieur Brut

Pour l'ensemble de l'économie, le produit intérieur brut (P.I.B.) se calcule par différence entre, d'une part, la valeur de la production de biens et de services et, d'autre part, afin d'éviter les doubles comptages, la consommation intermédiaire, c'est-à-dire l'ensemble des biens et services réutilisés

à l'intérieur de l'économie pour produire d'autres biens et services. Le solde de cette opération représente la valeur ajoutée brute aux prix du marché de l'ensemble des branches, à laquelle on doit ajouter les impôts liés à l'importation pour obtenir le produit intérieur brut aux prix du marché.

Le tableau 2 montre les éléments de ce calcul du P.I.B. pour la France. Les chiffres et les codes repris dans ce tableau sont extraits du tableau des entrées primaires, des ressources et du total des ressources donné dans la seconde partie. Pour mémoire, on indique également le P.I.B. aux prix du marché selon les « Comptes Nationaux » de l'OSCE.

TABLEAU 2

Évaluation du produit intérieur brut

Code ligne Page 88*	Code colonne Page 88*	Dénomination	Mio U.C. Mio RE (¹)
W 49	9999	Valeur de la production aux prix départ-usine	175 334,2
999.9	9999	Consommation intermédiaire	— 78 733,4
V 19	9999	Valeur ajoutée brute aux prix du marché	96 600,8
F 69	9999	Impôts liés à l'importation de produits similaires	2 012,3
Produit intérieur brut aux prix du marché selon le TES			98 613,1
Produit intérieur brut aux prix du marché selon les « Comptes Nationaux » OSCE (²)			99 042,0

(¹) 1 U.C. = 4,93706 Francs français (voir note (¹) tableau 1).

(²) « Comptes Nationaux 1958-1968 », OSCE, 1969 (page 66, tableau 1).

Anwendung für 1965 Erfahrungen sammeln konnten, das ab dem Berichtsjahr 1970 allgemein eingeführt wird und somit das Standardsystem ersetzt. So haben sich die Länder bei der Erstellung der IOT bemüht, soweit es die Fachstatistiken erlauben, die Vorschriften des ESGV anzuwenden, das in bestimmten Punkten bezüglich der Definition von Gesamtgrößen vom Standardsystem abweicht.

1) Zusammensetzung des Bruttoinlandsprodukts

Für die Volkswirtschaft kann das Bruttoinlandsprodukt (BIP) als Differenz ermittelt werden aus dem Produktionswert der Waren und Dienstleistungen und der Gesamtheit der Waren und

Dienstleistungen, die im Produktionsprozeß der Volkswirtschaft wieder eingesetzt werden, um andere Waren und Dienstleistungen zu produzieren; somit werden Doppelzählungen vermieden. Der daraus resultierende Saldo entspricht der Bruttowertschöpfung zu Marktpreisen; fügt man die Einfuhrabgaben hinzu, so erhält man das Bruttoinlandsprodukt zu Marktpreisen.

Die Tabelle 2 stellt diese Rechnung für das BIP Frankreichs auf. Die Zahlen und Kode dieser Tabelle sind der Tabelle der Primärinputs, des Aufkommens und des Aufkommens insgesamt entnommen, die im zweiten Teil enthalten sind. Zum Vergleich wird das BIP zu Marktpreisen aufgeführt, wie es sich in der volkswirtschaftlichen Gesamtrechnung des SAEG ergibt.

TABELLE 2

Zusammensetzung des Bruttoinlandsprodukts

Mio Ffr.	Bezeichnung	Kode Spalte Seite 88*	Kode Linie Seite 88*
865 634	Verteilter Produktionswert zu Ab-Werk-Preisen	9999	W 49
— 388 711	Vorleistungen	9999	999.9
476 923	Bruttowertschöpfung zu Marktpreisen	9999	V 19
9 935	Einfuhrabgaben auf gleichartige Güter	9999	F 69
486 858	Bruttoinlandsprodukt zu Marktpreisen gemäß Input-Output-Tabelle		
489 002	Bruttoinlandsprodukt zu Marktpreisen gemäß der „Volkswirtschaftl. Gesamtrechnung“ SAEG(*)		

(¹) 1 RE = 4,93706 Ffr. (siehe Fußnote (¹), Tabelle 1).

(²) „Volkswirtschaftliche Gesamtrechnungen 1958-1968“, SAEG, 1969 (Seite 66, Tabelle 1).

2) Répartition du produit intérieur brut

La valeur ajoutée brute aux prix du marché, calculée par solde entre la valeur de la production et celle de la consommation intermédiaire, se décompose, dans le TES, en plusieurs éléments que l'on retrouve également dans les comptes nationaux. Il s'agit :

- des salaires et traitements bruts;
- des cotisations sociales à charge des employeurs;
- de l'excédent net d'exploitation;

— de la consommation de capital fixe;

— des impôts nets liés à la production et à l'importation.

Le tableau 3 indique la valeur et le pourcentage de chacune des composantes du P.I.B. indiquées ci-dessus.

Les chiffres et les codes sont également extraits du tableau des entrées primaires, des ressources et du total des ressources (voir seconde partie) et les données sont comparées avec celles des comptes nationaux de l'OSCE.

TABLEAU 3

Répartition du produit intérieur brut

Code ligne Page 88*	Code colonne Page 88*	Dénomination	Mio U.C. Mio RE ⁽¹⁾	%
S 01	9999	Salaires et traitements bruts	35 485,5	36,0
S 02	9999	Cotisations sociales à charge des employeurs	10 953,7	11,1
S 03	9999	Excédent net d'exploitation	26 635,3	27,0
S 08	9999	Consommation de capital fixe	10 434,6	10,6
Produit intérieur brut au coût des facteurs			83 509,1	84,7
F 11	9999	Impôts liés à la production	14 968,9	15,2
F 69	9999	Impôts liés à l'importation de produits similaires	2 012,3	2,0
F 12	9999	Subventions d'exploitation	— 1 877,2	— 1,9
Produit intérieur brut aux prix du marché			98 613,1	100,0

(¹) 1 U.C. = 4,93706 Ffr. (voir note (¹), tableau 1).

(²) « Comptes Nationaux 1958-1968 », OSCE, 1969 (page 66, tableau 1, sauf S 01 + S 02 : page 76, tableau 9-1 et P.I.B. au coût des facteurs, page 72, tableau 5).

(³) Calculé par solde.

2) Verteilung des Bruttoinlandsprodukts

Die Bruttowertschöpfung zu Marktpreisen, die sich als Saldo des Produktionswerts und desjenigen der Vorleistungen ergibt, wird in der IOT in mehrere Komponenten unterteilt, die auch in der volkswirtschaftlichen Gesamtrechnung ausgewiesen werden. Diese sind :

- die Bruttolöhne und -gehälter;
- die Sozialbeiträge der Arbeitgeber;
- der Nettobetriebsüberschuß;

- die volkswirtschaftlichen Abschreibungen;
- die Produktionssteuern abz. Subventionen sowie die Einfuhrabgaben.

Tabelle 3 gibt den Wert und den Prozentsatz jeder Komponente am BIP.

Die Zahlen und Kode sind wiederum der Tabelle der Primärinputs, des Aufkommens und des Aufkommens insgesamt entnommen (siehe zweiter Teil). Die Angaben werden denen der volkswirtschaftlichen Gesamtrechnung des SAEG gegenübergestellt.

TABELLE 3

Verteilung des Bruttoinlandsprodukts

Mio Ffr.	Comptes nationaux OSCE Mio Ffr. (2)	Bezeichnung	Kode Spalte Seite 88*	Kode Linie Seite 88*
175 194 54 079 131 500 51 516	} 229 023 138 107(3) 49 870	Bruttolöhne und -gehälter Sozialbeiträge der Arbeitgeber Nettobetriebsüberschuß Volkswirtschaftliche Abschreibungen	9999 9999 9999 9999	S 01 S 02 S 03 S 08
412 289	417 000	Bruttoinlandsprodukt zu Faktorkosten		
73 902 9 935 — 9 268	} 81 899 — 9 862	Produktionssteuern Einfuhrabgaben auf gleichartige Güter Subventionen	9999 9999 9999	F 11 F 69 F 12
486 858	489 002	Bruttoinlandsprodukt zu Marktpreisen		

(1) 1 RE = 4,93706 Ffr. (siehe Fußnote (1) Tabelle 1).

(2) „Volkswirtschaftliche Gesamtrechnungen 1958-1968“, SAEG, 1969 (Seite 66, Tabelle 1 außer S 01 + S 02 : Seite 76, Tabelle 9-1 und BIP zu Faktorkosten, Seite 72, Tabelle 5).

(3) Berechnet als Saldo.

3) Utilisation du produit intérieur brut

Les emplois finals de biens et services permettent également de reconstituer le P.I.B. En effet, la valeur ajoutée de l'ensemble de l'économie peut être répartie entre les différents types d'emplois intérieurs et le solde du commerce extérieur.

Ces agrégats, repris dans le tableau des emplois finals et du total des emplois, sont les suivants :

- consommation finale des ménages sur le territoire économique;
- consommation collective des administrations publiques et privées;
- formation brute de capital fixe;

— variation des stocks;

— solde du commerce extérieur (exportations moins importations de biens et services).

Le tableau 4 montre la structure de ces emplois finals de biens et services, c'est-à-dire de l'utilisation du P.I.B.

Les chiffres et les codes sont extraits du tableau des emplois finals et du total des emplois (voir seconde partie) ⁽¹⁾; les données sont également comparées à celles des comptes nationaux de l'OSCE.

⁽¹⁾ Les importations proviennent du tableau des entrées primaires, des ressources et du total des ressources.

TABLEAU 4

Utilisation du produit intérieur brut

Code ligne Page 72*	Code colonne Page 72*	Dénomination	Mio U.C. Mio RE (¹)	%
999.9	Y 01	Consommation finale des ménages sur le territoire économique	59 757,1	60,6
999.9	Y 02	Consommation collective des administrations publiques et privées	12 485,0	12,7
999.9	Y 19	Formation brute de capital fixe	24 001,8	24,3
999.9	Y 29	Variation des stocks	1 529,7	1,6
Emplois finals intérieurs			97 773,6	99,1
999.9	Y 49	Exportations de biens et services	12 559,3	12,7
M 59	9999	Importations cif de biens et services (²)	— 11 719,7	— 11,9
Produit intérieur brut aux prix du marché			98 613,1	100,0

⁽¹⁾ 1 U.C. = 4,93706 Ffr. (voir note ⁽¹⁾ du tableau 1).

⁽²⁾ « Comptes Nationaux 1958-1968 », OSCE, 1969 (page 68, tableau 3 et page 83, tableau 14).

⁽³⁾ Page 88*, seconde partie.

3) Verwendung des Bruttoinlandsprodukts

Das BIP kann auch anhand der letzten Verwendung der Waren und Dienstleistungen erläutert werden. So kann die Wertschöpfung der Volkswirtschaft unterteilt werden in die verschiedenen Arten der Verwendung im Wirtschaftsgebiet und den Saldo des Außenhandels.

Diese Aggregate, die in der Tabelle der letzten Verwendung und der Verwendung insgesamt erscheinen, sind :

- Letzter Verbrauch von privaten Haushalten im Wirtschaftsgebiet;
- Kollektivverbrauch des Staates und der privaten Organisationen;

- Bruttoanlageinvestitionen;
- Vorratsveränderung;
- Saldo des Außenhandels (Ausfuhr weniger Einfuhr an Waren und Dienstleistungen).

Die Tabelle 4 zeigt die Struktur dieser Größen, d.h. die Verwendungsseite des BIP auf.

Die Zahlen und Kode sind der Tabelle der letzten Verwendung und der Verwendung insgesamt entnommen (siehe zweiter Teil) ⁽¹⁾; die Angaben werden wiederum denen der volkswirtschaftlichen Gesamtrechnung des SAEG gegenübergestellt.

⁽¹⁾ Die Einfuhren sind der Tabelle der Primärintputs, des Aufkommens und des Aufkommens insgesamt entnommen.

TABELLE 4

Verwendung des Bruttoinlandsprodukts

Mio Ffr.	Comptes nationaux OSCE Mio Ffr. ⁽²⁾	Bezeichnung	Kode Spalte Seite 88*	Kode Linie Seite 88*
295 024	296 777	Letzter Verbrauch der privaten Haushalte im Wirtschaftsgebiet	Y 01	999.9
61 639	61 718	Kollektivverbrauch des Staates und der privaten Organisationen	Y 02	999.9
118 498	119 682	Bruttoanlageinvestitionen	Y 19	999.9
7 552	5 942	Vorratsveränderung	Y 29	999.9
482 713	484 119	Letzte Verwendung im Wirtschaftsgebiet		
62 006	61 972	Ausfuhr von Waren und Dienstleistungen	Y 49	999.9
— 57 861	— 57 089	Einfuhr von Waren und Dienstleistungen (cif) ⁽³⁾	9999	M 59
486 858	489 002	Bruttoinlandsprodukt zu Marktpreisen		

⁽¹⁾ 1 RE = 4,93706 Ffr. (siehe Fußnote 1, Tabelle 1).
⁽²⁾ „Volkswirtschaftliche Gesamtrechnungen 1958-1968“, SAEG, 1969 (Seite 68, Tabelle 3 und Seite 83, Tabelle 14).
⁽³⁾ Seite 88*, zweiter Teil.

III. La structure de l'économie française à partir du tableau Entrées-Sorties

Le présent paragraphe a pour but de présenter les possibilités d'utilisation du TES comme instrument d'observation de la structure de production et d'utilisation de biens et services d'une économie. Le TES ne montre qu'en partie les flux qui permettent d'analyser la structure économique d'un pays, car les flux de répartition, les transferts et les flux financiers n'y sont pas retracés. Par contre, il offre la « photographie » très complète des structures technico-économiques de la production de biens et services, de leurs emplois et des échanges extérieurs. Le terme de « photographie » est utilisé à dessein, car la structure économique de la France n'est pas comparée ici à celle des autres pays et la description qui en est faite est statique : des études comparatives ou des études sur l'évolution des structures seront effectuées ultérieurement.

A. L'équilibre « ressources-emplois » par branche

Le tableau 1 a permis de mettre en évidence l'équilibre « ressources-emplois » pour l'ensemble

de l'économie. Cet équilibre global est, en réalité, la somme d'équilibres « ressources-emplois » partiels établis pour chacune des branches du TES.

La signification de ces équilibres « ressources-emplois » par branche dépend de la façon dont celles-ci ont été définies. On rappellera que la branche constitue un regroupement d'unités de production homogène caractérisées par des entrées de produits, un processus de production et des sorties de produits homogènes. Les activités décrites par la branche sont homogènes quant aux produits qui en résultent. Les équilibres « ressources-emplois » qui apparaissent dans le tableau 5 sont donc des équilibres établis par groupes de produits et non des équilibres établis par groupes d'entreprises ou d'unités locales.

Le tableau 5 donne, par branche, les principaux éléments comparant les ressources et les emplois de biens et services. Il s'agit d'une décomposition, par branche, des tableaux 1 et 2.

Les données, par branche, extraites du tableau Entrées-Sorties et publiées dans la seconde partie, sont les suivantes :

Ressources (page 81* à 88*) :

- | | |
|---|---|
| (1) Entrées intermédiaires | Ligne TOTAL 999.9 du tableau des échanges intermédiaires (reprise également pour rappel dans la ligne TOTAL du tableau des entrées primaires, des ressources et du total des ressources); |
| (2) Valeur ajoutée brute aux prix du marché | Ligne V 19 du tableau des entrées primaires, des ressources et du total des ressources; |
| (3) Valeur de la production effective aux prix départ-usine
(3) = (1) + (2) | Ligne P 29 du tableau des entrées primaires, des ressources et du total des ressources; |
| (4) Valeur de la production distribuée aux prix départ-usine | Ligne W 49 du tableau des entrées primaires, des ressources et du total des ressources; |
| (5) Total des importations de produits similaires aux prix départ-douane | Ligne M 79 du tableau des entrées primaires, des ressources et du total des ressources; |
| (6) Total des ressources aux prix départ-usine/départ-douane
(6) = (4) + (5) | Ligne R 98 du tableau des entrées primaires, des ressources et du total des ressources. |

III. Die Struktur der französischen Volkswirtschaft entsprechend der Input-Output-Tabelle

Dieser Abschnitt hat zum Zweck, die Möglichkeiten der Verwendung der IOT für die Untersuchung der Produktionsstruktur und der Verwendung der Waren und Dienstleistungen einer Volkswirtschaft aufzuzeigen. Die IOT weist nur einen Teil der Ströme aus, die es erlauben, die Wirtschaftsstruktur eines Landes zu analysieren, da die Verteilungsströme, die Transfers und die finanziellen Ströme nicht nachgewiesen werden. Hingegen stellt sie jedoch eine vollständige „Photographie“ der technisch-wirtschaftlichen Struktur der Produktion von Waren und Dienstleistungen dar, ihrer Verwendung im In- und Ausland. Der Terminus „Photographie“ wird hier gebraucht, da die Wirtschaftsstruktur Frankreichs hier nicht mit der anderer Länder verglichen wird und deren Beschreibung nur statischer Natur ist: vergleichende Studien und solche über die Entwicklung der Strukturen werden später durchgeführt.

A. Das Gleichgewicht „Aufkommen-Verwendung“ auf der Ebene des Produktionsbereichs

In Tabelle 1 wurde das Gleichgewicht zwischen „Aufkommen und Verwendung“ für die Volkswirtschaft insgesamt aufgezeigt. Dieses Gleichgewicht basiert auf der Summe der partiellen

Gleichgewichte „Aufkommen-Verwendung“, wie diese für jeden Produktionsbereich der IOT gelten.

Die Bedeutung dieser Gleichgewichte „Aufkommen-Verwendung“ pro Produktionsbereich hängt davon ab, wie letzterer definiert ist. Es sei daran erinnert, daß der Produktionsbereich charakterisiert ist, durch die Zusammenfassung homogener Produktionseinheiten, gleichartige Inputs an Produkten, ein Herstellungsverfahren und den Output an homogenen Gütern. Die durch einen Produktionsbereich erfaßten Aktivitäten sind homogen, was die daraus resultierenden Güter betrifft. Die Gleichgewichte „Aufkommen-Verwendung“, die in der Tabelle 5 zum Ausdruck kommen, sind demgemäß Gleichgewichte für Gütergruppen und nicht Gleichgewichte für Unternehmensgruppen oder Gruppen örtlicher Einheiten.

In der Tabelle 5 sind für jeden Produktionsbereich die wichtigsten Elemente für den Vergleich des Aufkommens und der Verwendung von Waren und Dienstleistungen zusammengefaßt. Es handelt sich also um eine Untergliederung der Tabelle 1 und 2 für jeden Produktionsbereich.

Die für jeden Produktionsbereich aus der Input-Output-Tabelle entnommenen Angaben (siehe zweiter Teil), sind folgende:

Aufkommen (Seite 81* bis 88*):

- | | |
|---|--|
| (1) Intermediäre Inputs | Zeile TOTAL 999.9 der Tabelle der Vorleistungen (diese Zeile erscheint ebenfalls in der Zeile TOTAL der Tabelle der Primärintputs, des Aufkommens und des Aufkommens insgesamt); |
| (2) Bruttowertschöpfung zu Marktpreisen | Zeile V 19 der Tabelle der Primärintputs, des Aufkommens und des Aufkommens insgesamt; |
| (3) Wert der tatsächlichen Produktion zu Ab-Werk-Preisen
(3) = (1) + (2) | Zeile P 29 der Tabelle der Primärintputs, des Aufkommens und des Aufkommens insgesamt; |
| (4) Wert der verteilten Produktion zu Ab-Werk-Preisen | Zeile W 49 der Tabelle der Primärintputs, des Aufkommens und des Aufkommens insgesamt; |
| (5) Einfuhren insgesamt gleichartiger Güter zu Ab-Zoll-Preisen | Zeile M 79 der Tabelle der Primärintputs, des Aufkommens und des Aufkommens insgesamt; |
| (6) Aufkommen insgesamt zu Ab-Werk/Ab-Zoll-Preisen
(6) = (4) + (5) | Zeile R 98 der Tabelle der Primärintputs, des Aufkommens und des Aufkommens insgesamt. |

Il faut remarquer que, pour chaque branche, la production distribuée diffère de la production effective des montants suivants ⁽¹⁾ :

- Transferts de produits fatals ordinaires (ligne T 31);
- Transferts de produits voisins (ligne T 32);

— Transferts de ventes résiduelles provenant des branches non marchandes des administrations publiques et privées (ligne T 33).

Pour l'ensemble de l'économie, ces transferts s'équilibrent entre eux et le total de la production est égal au total de la production effective.

Emplois aux prix départ-usine / départ-douane (page 65 à 72*) :*

- | | |
|--|--|
| (1) Sorties intermédiaires | Colonne TOTAL 9999 du tableau des échanges intermédiaires (reprise également pour rappel dans la colonne TOTAL du tableau des emplois finals et du total des emplois); |
| (2) Consommation finale sur le territoire économique | Colonne Y 09 du tableau des emplois finals et du total des emplois; |
| (3) Formation brute de capital | Somme, pour chaque branche, des colonnes Y 19 et Y 29 du tableau des emplois finals et du total des emplois; |
| (4) Emplois intérieurs
= (1) + (2) + (3)
= (6) — (5) | Colonne n'apparaissant pas dans le tableau des emplois finals et du total des emplois; |
| (5) Exportations de biens et services | Colonne Y 49 du tableau des emplois finals et du total des emplois; |
| (6) Total des emplois
= (4) + (5) | Colonne E 99 du tableau des emplois finals et du total des emplois. |

Le tableau 5 permet une information rapide en regroupant les données fondamentales du tableau Entrées-Sorties; celles-ci ont été utilisées pour la plupart des calculs de pourcentages, repris dans la suite.

Toutefois, dans les paragraphes suivants, on utilisera fréquemment, pour l'établissement de ta-

bleaux de synthèse, une agrégation des branches en dix « divisions ». Ces divisions sont un simple regroupement des branches dont le numéro commence par le même chiffre. Elles correspondent aux dix divisions de la NACE. Ces dix divisions sont elles-mêmes regroupées en : produits de l'agriculture, produits industriels et services.

⁽¹⁾ Voir série spéciale 1, 1970 « Méthodologie communautaire des tableaux Entrées-Sorties 1965 », OSCE.

Es sei hervorgehoben, daß für bestimmte Produktionsbereiche der verteilte Produktionswert sich von dem tatsächlichen Produktionswert durch folgende Werte unterscheidet ⁽¹⁾ :

- Umsetzung von Kuppelprodukten (Zeile T 31);
- Umsetzung von verwendungsgleichen Produkten (Zeile T 32);

— Umsetzung von Nebenverkäufen nicht marktbestimmter Produktionsbereiche des Staates und der privaten Organisationen (Zeile T 33).

Für die gesamte Volkswirtschaft gleichen sich diese Transfers aus, und der Gesamtwert der verteilten Produktion ist gleich dem des tatsächlichen Produktionswertes.

Verwendung zu Ab-Werk / Ab-Zoll-Preisen (Seite 65 bis 72*) :*

(1) Intermediäre Outputs	Spalte TOTAL 9999 der Tabelle der Vorleistungen (diese erscheint ebenfalls in der Spalte TOTAL der Tabelle der letzten Verwendung und der Verwendung insgesamt);
(2) Letzter Verbrauch im Wirtschaftsgebiet	Spalte Y 09 der Tabelle der letzten Verwendung und der Verwendung insgesamt;
(3) Bruttoinvestitionen	Summe für jeden Produktionsbereich der Spalten Y 19 und Y 29 der Tabelle der letzten Verwendung und der Verwendung insgesamt;
(4) Verwendung im Wirtschaftsgebiet = (1) + (2) + (3) = (6) — (5)	Spalte die nicht erscheint in der Tabelle der letzten Verwendung und der Verwendung insgesamt;
(5) Ausfuhr von Waren und Dienstleistungen	Spalte Y 49 der Tabelle der letzten Verwendung und der Verwendung insgesamt;
(6) Verwendung insgesamt = (4) + (5)	Spalte E 99 der Tabelle der letzten Verwendung und der Verwendung insgesamt.

Die Tabelle 5 erlaubt eine schnelle Information, indem sie die grundlegenden Elemente der Input-Output-Tabelle zusammenfaßt, die Gegenstand der Berechnung von Prozentsätzen der folgenden Seiten sind.

In den folgenden Abschnitten wird häufig für Übersichtstabellen eine Zusammenfassung von

Produktionsbereichen in zehn „Abteilungen“ vorgenommen. Diese Abteilungen sind eine einfache Zusammenfassung von Produktionsbereichen, deren Nummern die gleiche Anfangsziffer haben. Sie entsprechen den zehn Abteilungen der NACE. Diese zehn Abteilungen sind wiederum gruppiert in Erzeugnisse der Landwirtschaft, in industrielle Erzeugnisse und in Dienstleistungen.

⁽¹⁾ Siehe Sonderreihe 1, 1970 „Methodologie der Gemeinschaften der Input-Output-Tabellen 1965“, SAEG.

TABLEAU 5

Équilibre par branche des ressources et emplois des biens et services (en Mio U.C.)

Prix départ-usine/départ-douane

SOUS-LIGNE • TOTAL •

NACE- CLIO 1965	RESSOURCES — AUFKOMMEN						
	Libellés	Entrées intermédiaires	Valeur ajoutée brute aux prix du marché	Valeur de la production effective	Valeur de la production distribuée	Importations	Total des ressources
	Bezeichnungen	Intermediäre Inputs	Bruttowert- schöpfung zu Marktpreisen	Tatsächlicher Produktions- wert	Verteilter Produktions- wert	Einfuhren	Aufkommen insgesamt
N°	(1)	(2)	(3)	(4)	(5)	(6)	
010	Agricult.	3 739,9	7 596,2	11 336,1	11 386,3	1 860,0	13 246,4
030	Pêche	119,9	130,4	250,4	250,4	78,8	329,1
110	Comb. Sol	329,1	645,7	974,9	972,2	273,8	1 246,1
120	Coke	341,1	81,4	422,5	340,9	113,0	453,9
130	Pét. brut	28,0	175,4	203,4	103,5	1 098,0	1 201,5
140	Pr. pétr.	1 576,4	364,0	1 940,4	1 946,1	190,0	2 136,1
161	Électr.	690,7	1 419,9	2 110,6	2 126,6	25,9	2 152,5
162	Gaz dist.	302,0	207,6	509,6	773,1	9,5	782,7
163	Eau	54,7	142,0	196,7	365,0	0,6	365,6
211	Min. fer	77,2	136,7	213,9	215,7	49,4	265,1
212	Min. n. fer	17,8	13,0	30,8	30,8	146,0	176,8
222*	Sidérur.	2 244,9	1 287,0	3 531,9	3 408,3	666,4	4 074,7
224	Mét. n. fer	1 018,0	700,8	1 718,8	1 718,8	568,4	2 287,2
230	Min. n. mét.	217,7	649,6	867,3	875,4	146,6	1 022,1
241	Briq. cér.	278,1	320,4	598,5	598,5	92,6	691,1
242	Ciment	435,5	538,0	973,5	973,5	16,0	989,5
247	Verre	157,8	356,7	514,5	514,5	52,1	566,5
252	Pétrochi	196,5	189,8	368,3	357,7	264,9	622,6
253	Chim. bas	1 392,3	1 263,1	2 655,4	2 716,0	472,1	3 188,1
254	Mat. synt.	510,2	429,6	939,8	939,8	358,9	1 298,8
257	P. ch. mén.	1 241,4	833,9	2 075,3	2 080,4	87,9	2 168,3
311	Fonderie	562,5	546,3	1 108,8	1 108,8	77,2	1 185,9
312	Ouv. mét.	2 041,1	1 958,3	3 999,3	4 000,0	249,1	4 249,1
320	Machines	3 748,4	3 326,1	7 074,5	7 074,5	1 272,0	8 346,5
330	Calc. élec.	214,5	120,9	335,4	335,4	213,3	548,7
340	Mat. élec.	2 595,7	1 972,0	4 567,7	4 567,7	519,5	5 087,2
350	Véh. auto	2 483,9	1 447,0	3 930,9	3 930,9	513,1	4 443,9
361	Cons. nav.	136,9	115,0	252,0	252,0	37,1	289,0
362	Mat. ferro	257,8	126,2	384,0	384,0	7,1	391,1
363	Moto. cyc.	145,8	85,7	231,5	231,5	7,5	239,0
364	Cons. aéro	494,6	470,1	964,7	964,7	138,1	1 102,9
370	Inst. préc.	237,0	487,1	724,1	724,1	283,8	1 007,9
411	Cor. gras	340,5	133,5	474,0	474,0	211,1	685,0
412	Viandes	3 504,5	493,0	3 997,5	3 998,3	307,5	4 305,8
413	Lait, dér.	2 095,4	449,1	2 544,4	2 544,6	69,1	2 613,7
414	ConsERVE	295,1	178,4	473,6	473,6	143,6	617,2
416	Pr. céré	1 702,8	1 218,7	2 921,6	2 921,6	42,3	2 963,9
420	Sucre	478,6	249,1	727,8	727,8	79,4	807,2
421	Chocolat	164,7	260,1	424,7	424,7	54,9	479,6
422	Al. anim.	731,0	77,2	808,2	808,2	24,9	833,1
423	Al. diver.	381,8	140,8	522,6	522,6	21,5	544,0
424	Boissons	657,5	1 104,5	1 762,0	1 762,0	59,5	1 821,5
429	Tabac	103,5	835,9	939,4	939,4	27,7	967,2
431	Fib., fils	1 379,4	726,5	2 105,9	2 105,9	103,3	2 209,2
432	Tiss. tex.	1 374,9	834,7	2 209,6	2 209,6	236,6	2 446,2
436	Bonneter.	494,8	362,4	857,2	857,2	77,6	934,8
441	Cuir	354,7	177,6	532,3	532,3	83,5	615,8
442	Art. cuir	165,1	116,1	281,1	281,1	11,3	292,5
451	Chaussur.	353,9	210,9	564,7	619,4	34,0	653,4
453	Art. hab.	1 127,6	860,2	1 987,8	1 989,0	62,0	2 051,0

TABELLE 5

Gleichgewicht von Aufkommen und Verwendung der Produktionsbereiche (in Mio RE)

Ab-Werk/Ab-Zoll-Preise

UNTERZEILE „TOTAL“

EMPLOIS — VERWENDUNG							NACE- CLIO 1965
Sorties intermédiaires	Consommation finale	Formation brute de capital	Emplois intérieurs	Exportations	Total des emplois	Libellés	
Intermédiaire Outputs	Letzter Verbrauch	Brutto- investitionen	Inlands- verbrauch	Ausfuhren	Verwendung insgesamt	Bezeichnungen	Nr.
(1)	(2)	(3)	(4)	(5)	(6)		
9 112,5	3 109,8	79,0	12 301,3	945,1	13 246,4	Landw.	010
68,9	233,7	0,2	302,8	26,3	329,1	Fische	030
874,4	337,0	17,2	1 228,6	17,4	1 246,1	Kohle	110
429,2	18,0	1,8	449,0	4,9	453,9	Koks	120
1 173,2	—	5,7	1 178,9	22,7	1 201,5	Erdöl	130
1 287,8	452,3	48,6	1 788,7	347,4	2 136,1	Raffin.	140
1 592,7	542,6	—	2 135,3	17,2	2 152,5	Elektr.	161
484,7	295,3	2,6	782,6	—	782,7	Gasvert.	162
155,4	209,6	—	365,0	0,6	365,6	Wasser	163
190,8	—	1,8	192,6	72,5	265,1	Eis. Erze	211
173,4	—	1,2	172,2	4,7	176,8	NE-Erze	212
3 091,3	21,7	38,7	3 151,7	923,0	4 074,7	Stahl	222*
1 924,2	—	25,9	1 950,1	337,0	2 287,2	NE-Metal	224
890,4	30,8	21,1	942,3	79,8	1 022,1	And. Erz	230
544,5	81,6	10,7	636,8	54,3	691,1	Ziegel	241
931,7	—	24,7	956,4	33,0	989,5	Zement	242
374,5	60,2	14,8	449,5	117,1	566,5	Glasw.	247
426,2	—	13,0	439,2	183,5	622,6	Petr. Ch.	252
2 199,9	68,9	479,9	2 748,7	439,5	3 188,1	Ch. G. St.	253
1 063,8	—	1,0	1 062,8	236,0	1 298,8	Synth.	254
410,2	1 473,3	48,5	1 932,0	236,4	2 168,3	Ch. E. Ha.	257
769,5	146,6	187,8	1 103,9	82,0	1 185,9	Gießerei.	311
3 121,9	197,7	680,7	4 000,3	248,7	4 249,1	Met. Erz.	312
2 475,8	94,0	4 879,4	7 449,2	897,3	8 346,5	Maschin.	320
25,9	—	372,1	398,0	150,7	548,7	EDV-Ger.	330
2 332,2	916,1	1 278,5	4 526,8	560,5	5 087,2	El. Erz.	340
1 392,3	1 277,1	1 005,3	3 674,7	769,3	4 443,9	Automob	350
56,5	—	123,6	180,1	109,0	289,0	Schiffe	361
48,6	—	303,4	352,0	39,1	391,1	Wag. Lok.	362
93,2	103,7	6,3	203,2	35,9	239,0	Krafrtr.	363
721,9	—	56,5	778,4	324,5	1 102,9	Flugzeug	364
246,7	200,3	410,9	857,9	149,9	1 007,9	Feinmech.	370
357,3	295,5	2,6	650,2	34,8	685,0	Fette	411
840,2	3 333,8	23,3	4 197,3	108,6	4 305,8	Fleisch	412
402,3	2 021,2	5,3	2 428,8	184,9	2 613,7	Milch	413
117,9	434,7	10,5	563,1	54,1	617,2	Konserv.	414
881,3	2 009,7	1,4	2 889,6	74,3	2 963,9	Brot	416
408,7	206,0	15,6	630,3	176,8	807,2	Zucker	420
63,4	377,8	7,7	448,9	30,8	479,6	Schokol	421
794,8	—	3,8	798,6	34,4	833,1	Futterm.	422
66,4	447,2	17,4	531,0	13,0	544,0	S. Nahr.	423
825,4	786,3	14,6	1 626,3	195,3	1 821,5	Getränke	424
—	954,2	5,7	959,9	7,3	967,2	Tabak	429
1 825,4	99,0	43,5	1 880,9	328,3	2 209,2	Textilf.	431
1 423,1	600,6	10,9	2 012,8	433,5	2 446,2	Stoffe	432
92,6	738,3	16,8	814,1	120,7	934,8	Strickw.	436
483,3	—	9,1	492,4	123,4	615,8	Leder	441
55,1	203,0	4,1	262,2	30,4	292,5	Erz. Leder	442
10,1	587,5	1,2	576,4	77,0	653,4	Schuhe	451
112,0	1 840,4	28,2	1 924,2	126,8	2 051,0	Beklei.	453

TABLEAU 5 (suite)

Équilibre par branche des ressources et emplois des biens et services (en Mio U.C.)

Prix départ-usine/départ-douane

SOUS-LIGNE « TOTAL »

NACE- CLIO 1965	RESSOURCES — AUFKOMMEN						
	Libellés	Entrées intermédiaires	Valeur ajoutée brute aux prix du marché	Valeur de la production effective	Valeur de la production distribuée	Importations	Total des ressources
	Bezeichnungen	Intermediäre Inputs	Bruttowert- schöpfung zu Marktpreisen	Tatsächlicher Produktions- wert	Verteilter Produktions- wert	Einfuhren	Aufkommen insgesamt
N°	(1)	(2)	(3)	(4)	(5)	(6)	
461	Bois ouv.	863,5	697,4	1 560,9	1 564,3	158,2	1 722,5
467	Meub. lit.	559,6	391,1	950,8	967,4	76,0	1 043,3
471	Pâte pap.	587,0	572,0	1 159,0	1 159,0	249,9	1 408,9
472	Art. pap.	795,0	269,8	1 064,8	1 065,2	78,4	1 143,6
473	Imprime.	1 159,8	1 165,7	2 325,5	2 337,0	106,1	2 443,2
481	Pr. caout.	503,5	495,6	999,2	925,7	66,0	991,7
483	Pr. plast.	549,3	372,7	922,0	922,0	44,2	966,2
490	Ind. div.	459,2	385,0	844,2	848,1	189,6	1 037,7
501	Bâtiment	6 072,0	7 021,2	13 093,2	13 097,1	21,7	13 118,8
502	Gén. Civ.	2 147,6	2 391,9	4 539,6	4 539,6	10,1	4 549,7
620	Réc. réem.	1,4	387,7	389,1	389,1	23,9	413,0
640	Commerce	4 541,6	14 141,8	18 683,4	18 683,4	476,0	19 159,4
660	Ho. re. ca.	2 818,1	2 564,7	5 382,8	5 406,1	13,2	5 419,2
671	Rép. auto	1 151,7	888,8	2 040,5	2 040,5	1,2	2 041,7
672	Rép. nda	510,4	600,0	1 110,4	1 110,4	—	1 110,4
710	Tra. ferr.	798,0	1 045,4	1 843,4	1 843,4	101,5	1 944,9
720	A. tra. te	775,4	1 200,9	1 976,3	1 976,3	41,9	2 018,2
730	Tra. fluv.	38,5	70,9	109,4	109,4	13,4	122,7
740	Tra. mari.	326,7	326,3	653,0	653,0	95,4	748,4
750	Tra. aéri.	153,3	243,3	396,6	396,6	91,1	487,7
760	Aux. entr.	220,8	554,0	774,8	780,4	256,0	1 036,4
790	Communic.	126,8	1 234,1	1 360,9	1 360,9	12,2	1 373,1
810A ⁽¹⁾	Inst. cré.	269,2	1 824,6	2 093,8	2 093,8	—	2 093,8
810B ⁽¹⁾	Serv. ban.	1 985,4	— 1 985,4	—	—	—	—
820	Assuranc.	481,5	844,8	1 326,3	1 326,3	20,3	1 346,6
840	Loc. mob.	161,4	611,3	772,7	784,5	—	784,5
850	Loc. immo.	390,9	4 246,9	4 637,8	4 747,8	2,0	4 749,8
930A *	Ens. adm.	314,8	2 874,2	3 188,9	3 163,4	—	3 163,4
930C	Ens. mar.	33,8	148,9	182,7	182,7	—	182,7
940A *	Recher.	61,0	119,7	180,7	170,3	—	170,3
950A *	San. adm.	48,2	190,4	238,6	233,1	—	233,1
950C	San. mar.	936,8	2 396,6	3 333,4	3 333,4	0,2	3 333,6
960A	Pub. nda	3 580,1	5 698,9	9 279,0	8 871,3	—	8 871,3
960B	Priv. nda	101,9	97,4	199,3	195,3	—	195,3
960C	Mar. nda	1 615,9	5 336,2	6 952,1	6 987,8	45,0	7 032,7
990D	Ser. dom.	—	611,3	611,3	611,3	—	611,3
999.9	Total	78 733,4	96 600,8	175 334,2	175 334,2	13 732,1	189 066,2

(¹) Branches 810 A et 810 B : voir Série spéciale I, 1970 « Méthodologie communautaire des tableaux Entrées-Sorties 1965 », OSCE, Chap. V, § 3 « Services des institutions de crédit ».

TABELLE 5 (Fortsetzung)

Gleichgewicht von Aufkommen und Verwendung der Produktionsbereiche (in Mio RE)

Ab-Werk/Ab-Zoll-Preise

UNTERZEILE „TOTAL“

EMPLOIS — VERWENDUNG							NACE- CLIO 1965
Sorties intermédiaires	Consommation finale	Formation brute de capital	Emplois intérieurs	Exportations	Total des emplois	Libellés	
Intermediäre Outputs	Letzter Verbrauch	Brutto- investitionen	Inlands- verbrauch	Ausfuhren	Verwendung insgesamt	Bezeichnungen	Nr.
(1)	(2)	(3)	(4)	(5)	(6)		
1 541,2	—	84,1	1 625,3	97,2	1 722,5	Holz	461
84,9	849,3	88,5	1 022,7	20,7	1 043,3	Möbel	467
1 327,5	—	13,8	1 341,3	67,7	1 408,9	Papier	471
985,4	74,1	17,8	1 077,3	66,2	1 143,6	Erz. Pap.	472
1 597,7	716,6	19,0	2 333,3	109,8	2 443,2	Druck. Er.	473
751,3	82,0	1,0	834,3	157,4	991,7	Gummi	481
848,9	56,1	20,3	925,3	40,9	966,2	Kunstst.	483
228,7	573,8	48,8	851,3	186,3	1 037,7	Div. I.E.	490
1 614,7	769,7	10 714,7	13 099,1	19,6	13 118,8	Bauten	501
1 004,0	—	3 538,2	4 542,2	7,5	4 549,7	Tiefb.	502
340,3	5,1	—	341,5	71,5	413,0	Rückg.	620
4 836,5	13 114,9	590,4	18 541,8	617,6	19 159,4	Handel	640
708,5	4 700,6	—	5 409,1	10,1	5 419,2	Ho.Re.Ka	660
745,2	1 144,6	151,9	2 041,7	—	2 041,7	Rep. Auto	671
381,4	729,0	—	1 110,4	—	1 110,4	Rep. ang	672
1 430,4	314,6	—	1 745,0	199,9	1 944,9	Tr. Eis.	710
1 306,4	648,2	—	1 954,6	63,6	2 018,2	Landv.	720
120,7	—	—	120,7	2,0	122,7	Bi. Schi.	730
125,4	5,7	—	131,1	617,4	748,4	Seefahrt	740
159,2	62,6	—	221,8	265,9	487,7	Luftverk.	750
782,2	22,7	—	804,9	231,5	1 036,4	Tr. Neb.	760
1 067,6	276,7	—	1 344,3	28,8	1 373,1	Nachri.	790
2 074,3	19,4	—	2 093,7	—	2 093,8	Kred. Ins	810A ⁽¹⁾
—	—	—	—	—	—	Banken	810B ⁽¹⁾
686,0	658,1	—	1 344,1	2,4	1 346,6	Versich.	820
621,4	163,1	—	784,5	—	784,5	Verm. Mob.	840
800,1	3 949,7	—	4 749,8	—	4 749,8	Verm. Immo.	850
—	3 163,4	—	3 163,4	—	3 163,4	St. Unter.	930A*
—	182,7	—	182,7	—	182,7	M. Unterr.	930C
—	170,3	—	170,3	—	170,3	Forsch.	940A*
—	233,1	—	233,1	—	233,1	St. Gesund.	950A*
112,0	3 221,6	—	3 333,6	—	3 333,6	M. Gesund.	950C
—	8 871,3	—	8 871,3	—	8 871,3	Verw. D.	960A
—	195,3	—	195,3	—	195,3	Pr. D. ang	960B
5 008,0	1 871,0	98,0	6 977,0	55,7	7 032,7	M. D. ang	960C
—	611,3	—	611,3	—	611,3	Häusl. D.	990D
78 733,4	72 242,1	24 001,8	176 507,1	12 559,3	189 066,2	Total	999.9

⁽¹⁾ Produktionsbereiche 810 A und 810 B : siehe Sonderreihe 1, 1970 „Methodologie der Gemeinschaften der Input-Output-Tabelle 1965“, SAEG, Kap. V, § 3 „Dienstleistungen der Kreditinstitute“.

B. Les ressources

Les biens et services disponibles sur le marché français, production intérieure et importations, forment le total des ressources dont le montant s'élève à 189,1 Mrd d'U.C. La production de chaque branche est composée elle-même, d'une part, des biens et services achetés, nécessaires à son processus de production, soit les entrées intermédiaires et, d'autre part, de sa contribution au

produit intérieur brut, soit la valeur ajoutée brute aux prix du marché.

L'étude des ressources est effectuée sous ces deux aspects, à savoir l'origine géographique des ressources et la ventilation de la production en entrées intermédiaires et valeur ajoutée.

Le total des ressources, la valeur de la production et le total des importations, ventilés selon les trois grands regroupements de l'économie, se répartissent comme suit :

TABLEAU 6

Ventilation des ressources, de la production et des importations par grands regroupements de branches
(en Mio d'U.C. et en %)

Mio U.C.			
	Valeur de la production (prix départ-usine)	Total des importations (prix départ-douane)	Total des ressources (prix départ-usine/départ-douane)
Produits de l'agriculture (div. 0)	11 636,7	1 938,8	13 575,5
Produits industriels (div. 1 à 5)	96 247,1	10 599,9	106 847,1
Services (div. 6 à 9)	67 450,5	1 193,3	68 643,5
Total	175 334,2	13 732,1	189 066,1

1) Production ⁽¹⁾ et importations

a) Importance relative de la production et des importations dans les ressources.

Comme il en a déjà été fait mention dans le tableau 1, le total des ressources disponibles en France, soit 189,1 Mrd d'U.C. provient d'une part de la production intérieure pour un montant de 175,3 Mrd d'U.C. et d'autre part, des importations pour une somme de 13,7 Mrd d'U.C.

Ainsi la France produit 92,7 % des biens et services nécessaires à son économie et importe 7,3 % de ses ressources dont 2,8 % ont pour origine les pays de la CEE et 4,4 % les pays tiers.

Le tableau 7 donne la ventilation du total des ressources des branches entre la production et les importations selon le regroupement des branches en dix divisions.

⁽¹⁾ Dans ce paragraphe, le concept de production distribuée a été retenu.

B. Das Aufkommen

Die auf dem französischen Markt verfügbaren Waren und Dienstleistungen, Inlandsproduktion und Einfuhren, bilden das Aufkommen insgesamt, dessen Summe sich auf 189,1 Mrd RE beläuft. Die Produktion jedes Produktionsbereichs setzt sich wiederum zusammen einerseits aus den produktionsnotwendigen, gekauften Waren und Dienstleistungen, d.h. den Vorleistungen und andererseits aus dessen Beitrag zum Bruttoinlands-

produkt, d.h. der Bruttowertschöpfung zu Marktpreisen.

Die Analyse des Aufkommens wird unter diesen beiden Gesichtspunkten durchgeführt, nämlich der geographischen Herkunft der Güter und der Aufteilung der Produktion in Vorleistungen und Wertschöpfung.

Das Aufkommen insgesamt, der Produktionswert und die Einfuhren insgesamt verteilen sich wie folgt auf die drei großen Bereiche der Wirtschaft :

TABELLE 6

Aufteilung des Aufkommens, der Produktion und der Einfuhren nach großen Zusammenfassungen von Produktionsbereichen (in Mio RE und in %)

In %			
Produktionswert zu Ab-Werk-Preisen	Einfuhren insgesamt zu Ab-Zoll-Preisen	Aufkommen insgesamt zu Ab-Werk/Ab-Zoll-Preisen	
6,6	14,1	7,2	Erzeugnisse der Landwirtschaft (Abt. 0)
54,9	77,2	56,5	Industrielle Erzeugnisse (Abt. 1 bis 5)
38,5	8,7	36,3	Dienstleistungen (Abt. 6 bis 9)
100,0	100,0	100,0	Total

1) Produktion ⁽¹⁾ und Einfuhren

a) Die relative Bedeutung der Produktion und der Einfuhren gemessen am Aufkommen.

Wie bereits in Tabelle 1 erwähnt, setzt sich die Summe des verfügbaren Aufkommens in Frankreich 189,1 Mrd RE zusammen aus 175,3 Mrd RE aus der Inlandsproduktion und aus 13,7 Mrd aus Einfuhren.

Somit produziert Frankreich 92,7 % der Waren und Dienstleistungen seiner Volkswirtschaft selbst und führt 7,3 % seines Aufkommens ein, darunter 2,8 % aus EWG-Ländern und 4,4 % aus Drittländern.

Die Tabelle 7 gibt die Aufteilung des Aufkommens in Produktion und Einfuhren wieder gemäß der Zusammenfassung der Produktionsbereiche in zehn Abteilungen.

⁽¹⁾ In diesem Abschnitt wurde das Konzept des verteilten Produktionswerts verwendet.

TABLEAU 7

Ventilation des ressources en production et importations par division (en Mio d'U.C. et en %)

Divisions		Valeur de la production (prix départ-usine)	Total des importations (prix départ-douane)	Total des ressources (prix départ-usine/départ-douane)
		Mio U.C.	Mio U.C.	Mio U.C.
0	Produits de l'agriculture, de la chasse, de la sylviculture et de la pêche	11 636,7	1 938,8	13 575,5
1	Produits énergétiques et eau	6 627,4	1 710,8	8 338,4
2	Produits de l'extraction et de la transformation de minéraux non énergétiques et produits dérivés, produits de l'industrie chimique	14 429,4	2 921,3	17 350,8
3	Produits des industries transformatrices de métaux, mécanique de précision	23 573,6	3 317,8	26 891,2
4	Autres produits des industries manufacturières	33 980,0	2 618,2	36 598,2
5	Bâtiment et génie civil	17 636,7	31,8	17 668,5
	PRODUITS INDUSTRIELS (1 à 5)	96 247,1	10 599,9	106 847,1
6	Services de commerce, de restauration et d'hébergement, réparations	27 629,5	514,3	28 143,7
7	Services de transport et de communications	7 120,0	611,5	7 731,4
8	Services des institutions de crédit, d'assurance; services fournis aux entreprises; location	8 952,4	22,3	8 974,7
9	Autres services	23 748,6	45,2	23 793,7
	SERVICES (6 à 9)	67 450,5	1 193,3	68 643,5
	TOTAL	175 334,2	13 732,1	189 066,2

Pour les deux tiers des branches, la production intérieure représente plus de 90 % de la valeur de leurs ressources et seules sont très fortement importatrices les branches 130 « pétrole brut et gaz naturel » (91,4 % d'importations) et 212 « minerais métalliques non ferreux » (82,6 % d'importations); les autres branches important plus de 20 % de leurs ressources appartiennent aux divisions du groupe « produits industriels », ce sont notamment les branches 252 « produits de la pé-

trochimie et de la carbochimie » (42,5 %); 330 « calculateurs électroniques et machines de bureau » (38,9 %) et 411 « corps gras d'origine animale ou végétale (30,8 %).

b) *Analyse de la production.*

Le tableau 8 montre l'importance relative de la valeur de la production distribuée par division dans le total de la valeur de la production.

TABELLE 7

Aufteilung des Aufkommens in Produktion und Einfuhren nach Abteilungen (in Mio RE und in %)

Produktionswert zu Ab-Werk-Preisen	Einfuhren insgesamt (Ab-Zoll-Preisen)	Aufkommen insgesamt (Ab-Werk/Ab-Zoll-Preisen)		Abteilungen
%	%	%		
85,7	14,3	100,0	Erzeugnisse der Landwirtschaft, der Jagd, der Forstwirtschaft und der Fischerei	0
79,5	20,5	100,0	Energie und Wasser	1
83,2	16,8	100,0	Erzeugnisse aus der Gewinnung und Bearbeitung von nicht-energetischen Mineralien und Derivaten, chemische Erzeugnisse	2
87,7	12,3	100,0	Erzeugnisse der metallverarbeitenden Industrie, der Feinmechanik und der Optik	3
92,8	7,2	100,0	Sonstige Erzeugnisse des produzierenden Gewerbes	4
99,8	0,2	100,0	Erzeugnisse des Baugewerbes	5
90,1	9,9	100,0	INDUSTRIELLE ERZEUGNISSE (1-5)	
98,2	1,8	100,0	Dienstleistungen des Handels, der Restaurants, und der Beherbergung, Reparaturen	6
92,1	7,9	100,0	Dienstleistungen des Verkehrs und der Nachrichtenübermittlung	7
99,8	0,2	100,0	Dienstleistungen der Kreditinstitute, der Versicherungen; Dienstleistungen für Unternehmen; Vermietung	8
99,8	0,2	100,0	Andere Dienstleistungen	9
98,3	1,7	100,0	DIENSTLEISTUNGEN (6-9)	
92,7	7,3	100,0	TOTAL	

Zwei Drittel der Produktionsbereiche weisen einen Anteil von mehr als 90 % ihrer Inlandsproduktion, gemessen an ihrem Aufkommen, aus, und lediglich die Bereiche 130 „Erdöl und Erdgas“ (91,4 % Einfuhren) und 212 „Nichtmetallhaltige Mineralien“ (82,6 % Einfuhren) sind ausgesprochene Einfuhrbereiche. Die Bereiche mit mehr als 20 % Einfuhranteil am Aufkommen gehören zu den Abteilungen der Gruppe „Industrielle Erzeugnisse“, insbesondere die Produktionsbereiche 252

„Erzeugnisse der Petro- und Karbochemie“ (42,5 %); 330 „Elektronenrechner und Büromaschinen“ (38,9 %) und 411 „Öle und Fette tierischer oder pflanzlicher Herkunft“ (30,8 %).

b) Die Produktion.

Die Tabelle 8 erfaßt die relative Bedeutung des verteilten Produktionswertes nach Abteilungen, gemessen am Gesamtwert der Produktion.

TABLEAU 8

Production par division dans le total de la production (prix départ-usine)

Divisions		Mio U.C.	%
0	Produits de l'agriculture, de la chasse, de la sylviculture et de la pêche	11 636,7	6,6
1	Produits énergétiques et eau	6 627,4	3,8
2	Produits de l'extraction et de la transformation des minéraux non énergétiques et produits dérivés, produits de l'industrie chimique	14 429,4	8,2
3	Produits des industries transformatrices de métaux, mécanique de précision	23 573,6	13,4
4	Autres produits des industries manufacturières	33 980,0	19,4
5	Bâtiment et génie civil	17 636,7	10,1
	PRODUITS INDUSTRIELS (1 à 5)	96 247,1	54,9
6	Services de commerce, de restauration et d'hébergement; réparations	27 629,5	15,8
7	Services de transport et de communications	7 120,0	4,1
8	Services des institutions de crédit, d'assurance; services fournis aux entreprises; location	8 952,4	5,1
9	Autres services	23 748,6	13,5
	SERVICES (6 à 9)	67 450,5	38,5
	TOTAL	175 334,2	100,0

La production intérieure globale se ventile en 6,6 % de produits de l'agriculture, près de 55 % de produits industriels et 38,5 % de services. Parmi les 57 branches composant le regroupement « produits industriels » 37 contribuent individuellement à moins de 1 % de la valeur de la production; 13 entre 1 % et 2 %; cinq entre 2 et 3 % et deux branches seulement représentent un pourcentage important de la production : la branche 501 « construction, installation et aménagement d'immeubles » (7,5 %) et la branche 320 « machines agricoles et industrielles » (4,0 %). Dans les branches « services », des pourcentages élevés apparaissent pour les branches 640 « services du commerce » (10,7 %), 960 A « services d'admini-

nistration générale des administrations publiques » (5,1 %) et 960 C « services marchands n.d.a. » (4,0 %).

2) *Entrées intermédiaires et valeur ajoutée brute aux prix du marché*

a) *Importance relative des entrées intermédiaires et de la valeur ajoutée dans la production (1).*

Au niveau global, sur une production de 175,3 Mrd d'U.C., les entrées intermédiaires représentent 78,7 Mrd d'U.C. et la valeur ajoutée brute aux prix du marché 96,6 Mrd d'U.C., soit respectivement 44,9 % et 55,1 % du total.

(1) Dans ce paragraphe il s'agit du concept de production effective.

Produktion pro Abteilung bezogen auf den Gesamtwert der Produktion (Ab-Werk-Preise)

Abteilungen		Mio RE	%
0	Erzeugnisse der Landwirtschaft, der Jagd, der Forstwirtschaft und der Fischerei	11 636,7	6,6
1	Energie und Wasser	6 627,4	3,8
2	Erzeugnisse aus der Gewinnung und Bearbeitung von nicht-energetischen Mineralien und Derivaten, chemische Erzeugnisse	14 429,4	8,2
3	Erzeugnisse der metallverarbeitenden Industrie, der Feinmechanik und Optik	23 573,6	13,4
4	Sonstige Erzeugnisse des produzierenden Gewerbes	33 980,0	19,4
5	Erzeugnisse des Baugewerbes	17 636,7	10,1
	INDUSTRIELLE ERZEUGNISSE (1-5)	96 247,1	54,9
6	Dienstleistungen des Handels, der Restaurants und der Beherbergung; Reparaturen	27 629,5	15,8
7	Dienstleistungen des Verkehrs und der Nachrichtenübermittlung	7 120,0	4,1
8	Dienstleistungen der Kreditinstitute, der Versicherungen, Dienstleistungen für Unternehmen; Vermietung	8 952,4	5,1
9	Andere Dienstleistungen	23 748,6	13,5
	DIENSTLEISTUNGEN (6-9)	67 450,5	38,5
	TOTAL	175 334,2	100,0

Die Inlandsproduktion unterteilt sich in 6,6 % Erzeugnisse der Landwirtschaft, 55 % Erzeugnisse der gewerblichen Wirtschaft und 38,5 % Dienstleistungen. Unter den 57 Produktionsbereichen der Gruppe „Industrielle Erzeugnisse“ tragen 37 weniger als 1 % zum gesamten Produktionswert bei, 13 zwischen 1 und 2 %, fünf zwischen 2 und 3 %, und nur zwei Produktionsbereiche weisen einen größeren Anteil der Produktion auf: der Bereich 501 „Bauten, Ausbaugewerbe“ (7,5 %) und 320 „Landmaschinen und Maschinen für die Industrie“ (4,0 %). Bei den Dienstleistungsbereichen weisen einen größeren Anteil auf die Bereiche 640 „Dienstleistungen des Handels“ (10,7 %), 960 A „Allgemeine Verwal-

tungsleistungen des Staates“ (5,1 %) und 960 C „Marktbestimmte Dienstleistungen a.n.g.“ (4,0 %).

2) *Vorleistungen und Bruttowertschöpfung zu Marktpreisen*

a) *Die relative Bedeutung der Vorleistungen und der Wertschöpfung gemessen an der Produktion* ⁽¹⁾.

Auf globalem Niveau betragen die Anteile am Produktionswert von 175,3 Mrd RE: 78,7 Mrd RE Vorleistungen und 96,6 Mrd RE Bruttowertschöpfung zu Marktpreisen, in Prozentsätzen 44,9 % bzw. 55,1 % des Produktionswerts.

(1) In diesem Abschnitt findet das Konzept der tatsächlichen Produktion Verwendung.

La ventilation de la production des branches en entrées intermédiaires et en valeur ajoutée brute aux prix du marché est donnée dans le tableau 9 selon le regroupement des branches en dix divi-

sions; elle apparaît également dans le *graphique I* pour chacune des 85 branches du TES classées suivant l'ordre croissant de leur valeur ajoutée ⁽¹⁾.

TABLEAU 9

Ventilation de la production en entrées intermédiaires et valeur ajoutée (en Mio d'U.C. et en %)

Divisions		Entrées intermédiaires	Valeur ajoutée brute aux prix du marché	Valeur de la production (prix départ-usine)
		Mio U.C.	Mio U.C.	Mio U.C.
0	Produits de l'agriculture, de la chasse, de la sylviculture et de la pêche	3 859,8	7 726,6	11 586,5
1	Produits énergétiques et eau	3 322,0	3 036,0	6 358,1
2	Produits de l'extraction et de la transformation de minéraux non énergétiques et produits dérivés, produits de l'industrie chimique	7 787,4	6 718,6	14 506,0
3	Produits des industries transformatrices de métaux, mécanique de précision	12 918,2	10 654,7	23 572,9
4	Autres produits des industries manufacturières	21 182,7	12 778,0	33 960,8
5	Bâtiment et génie civil	8 219,6	9 413,1	17 632,8
	PRODUITS INDUSTRIELS (1 à 5)	53 429,9	42 600,4	96 030,6
6	Services de commerce, de restauration et d'hébergement, réparations	9 023,2	18 583,0	27 606,2
7	Services de transport et de communications	2 439,5	4 674,9	7 114,4
8	Services des institutions de crédit, d'assurance; services fournis aux entreprises; location	3 288,4	5 542,2	8 830,6
9	Autres services	6 692,5	17 473,6	24 166,0
	SERVICES (6 à 9)	21 443,6	46 273,7	67 717,2
	TOTAL	78 733,4	96 600,8	175 334,2

⁽¹⁾ Le graphique I a été établi d'après les coefficients verticaux A_{00} : « Coefficients verticaux des entrées intermédiaires et des entrées primaires par rapport à la valeur de la production effective » (voir deuxième partie, pages 89* à 133*).

Les branches pour lesquelles les *entrées intermédiaires* représentent plus de 70 % de leur production proviennent toutes du regroupement des « produits industriels ». Ce sont les huit branches suivantes, parmi lesquelles figurent les industries productrices de produits énergétiques, grandes utilisatrices de matières premières et les industries alimentaires, grandes consommatrices de produits agricoles :

Produits industriels

422	- Produits pour l'alimentation des animaux	90,5 %
412	- Viandes, préparations de viandes, produits liés	87,7 %
413	- Lait, produits laitiers	82,4 %
140	- Produits pétroliers raffinés	81,2 %
120	- Produits de la cokéfaction de la houille	80,7 %
472	- Articles en papier et en carton	74,7 %
423	- Produits divers pour l'alimentation humaine	73,1 %
411	- Corps gras d'origine animale ou végétale	71,8 %

Parmi les 77 autres branches, 46 ont des *entrées intermédiaires* supérieures à 50 % de la valeur de la production des branches, alors que la moyenne générale calculée sur les 85 branches s'élève à 44,9 %.

Inversement, les branches dont la *valeur ajoutée* dépasse les trois quarts de la valeur de leur production sont, par nature, les branches de services

et au sein des produits industriels des branches extrayant des produits de base : pétrole brut, gaz naturel et minéraux autres que minerais et combustibles et une branche subissant une très forte imposition indirecte (429 « tabacs fabriqués »).

Services

990 D	- Services domestiques	100,0 %
620	- Récupération et réemploi	99,6 %
850	- Location immobilière	91,6 %
790	- Communications	90,7 %
930 A*	- Services d'enseignement des administrations publiques et privées	90,1 %
810	- Services des institutions de crédit	87,1 %
930 C	- Services d'enseignement marchands	81,5 %
950 A*	- Services de santé des administrations publiques et privées	79,8 %
840	- Location de biens mobiliers	79,1 %
960 C	- Services marchands n.d.a.	76,8 %
640	- Services de commerce	75,7 %

Produits industriels

429	- Tabacs fabriqués	89,0 %
130	- Pétrole brut et gaz naturel	86,3 %
230	- Minéraux autres que minerais et combustibles	74,9 %

Die Aufteilung der Produktion der Bereiche in Wertschöpfung und Vorleistungen auf der Ebene der Zusammenfassung in zehn Abteilungen wird in Tabelle 9 gegeben sowie in der *Graphik I* für

jeden der 85 Produktionsbereiche der IOT, geordnet nach zunehmenden Anteilen der Wertschöpfung ⁽¹⁾.

TABELLE 9

Aufteilung der Produktion in intermediäre Inputs und Wertschöpfung (in Mio RE und in %)

Intermediäre Inputs	Bruttowertschöpfung zu Marktpreisen	Produktionswert zu Ab-Werk-Preisen		Abteilungen
%	%	%		
33,3	66,7	100,0	Erzeugnisse der Landwirtschaft, der Jagd, der Forstwirtschaft und der Fischerei	0
52,3	47,7	100,0	Energie und Wasser	1
53,7	46,3	100,0	Erzeugnisse aus der Gewinnung und Bearbeitung von nicht-energetischen Mineralien und Derivaten, chemische Erzeugnisse	2
54,8	45,2	100,0	Erzeugnisse der metallverarbeitenden Industrie, der Feinmechanik und der Optik	3
62,4	37,6	100,0	Sonstige Erzeugnisse des produzierenden Gewerbes	4
46,6	53,4	100,0	Erzeugnisse des Baugewerbes	5
55,6	44,4	100,0	INDUSTRIELLE ERZEUGNISSE (1-5)	
32,7	67,3	100,0	Dienstleistungen des Handels, der Restaurants, und der Beherbergung, Reparaturen	6
34,3	65,7	100,0	Dienstleistungen des Verkehrs und der Nachrichtenübermittlung	7
37,2	62,8	100,0	Dienstleistungen der Kreditinstitute, der Versicherungen; Dienstleistungen für Unternehmen; Vermietung	8
27,7	72,3	100,0	Andere Dienstleistungen	9
31,7	68,3	100,0	DIENSTLEISTUNGEN (6-9)	
45,9	55,1	100,0	TOTAL	

Die Graphik I wurde mit Hilfe der vertikalen Koeffizienten A_{80} erstellt: „Vertikale Koeffizienten der Vorleistungen und der Primärinputs bezogen auf den tatsächlichen Produktionswert“ (siehe 2. Teil, Seite 89* bis 133*).

Die Produktionsbereiche, deren intermediäre Inputs an der Produktion mehr als 70 % betragen, gehören sämtlich zur Gruppe der „Industriellen Erzeugnisse“. Zu diesen folgenden acht Bereichen gehören insbesondere die energieerzeugenden Industrien mit hohem Rohstoffverbrauch sowie die Nahrungsmittelindustrien als „Großverbraucher“ von Agrarerzeugnissen :

Industrielle Erzeugnisse

422	- Futtermittel	90,5 %
412	- Fleisch, Fleischverarbeitung	87,7 %
413	- Trinkmilch, Milchprodukte	82,4 %
140	- Öltraffinerieerzeugnisse	81,2 %
120	- Koks	80,7 %
472	- Erzeugnisse aus Papier und Pappe	74,7 %
423	- Sonstige Nahrungsmittel für die menschliche Ernährung	73,1 %
411	- Öle und Fette, tierischer oder pflanzlicher Herkunft	71,8 %

Unter den 77 übrigen Bereichen haben 46 Vorleistungsanteile am Produktionswert von mehr als 50 %, während das Mittel aller 85 Bereiche bei 44,9 % liegt.

Die Produktionsbereiche, deren *Wertschöpfungsanteile* dreiviertel ihres Produktionswertes übersteigen, sind vor allem Dienstleistungsbereiche, während bei der Gruppe der industriellen Erzeugnisse vor allem Erdöl, Erdgas und Mineralien (außer Erzen) dazugehören, sowie ein Bereich, der

starker indirekter Besteuerung unterliegt (429 „Tabakerzeugnisse“).

Dienstleistungen

990 D	- Häusliche Dienste	100,0 %
620	- Rückgewinnung und Wiederverwendung	99,6 %
850	- Gebäudevermietung	91,6 %
790	- Nachrichtenübermittlung	90,7 %
930 A*	- Unterrichtsleistungen des Staates und der privaten Organisationen	90,1 %
810	- Dienstleistungen der Kreditinstitute	87,1 %
930 C	- Marktbestimmte Unterrichtsleistungen	81,5 %
950 A*	- Gesundheitsleistungen des Staates und der privaten Organisationen	79,8 %
840	- Vermietung beweglicher Güter	79,1 %
960 C	- Marktbestimmte Dienstleistungen	76,8 %
640	- Handelsdienste	75,7 %

Industrielle Erzeugnisse

429	- Tabakerzeugnisse	89,0 %
130	- Erdöl und Erdgas	86,3 %
230	- Mineralien außer Erzen und festen Brennstoffen	74,9 %

GRAPHIK I
FRANKREICH 1965

GRAPHIQUE I
FRANCE 1965

**Ventilation de la production de chaque branche
en entrées intermédiaires et valeur ajoutée brute aux prix du marché**

**Aufteilung der Produktion jedes Produktionsbereichs
in intermediäre Inputs und Bruttowertsschöpfung zu Marktpreisen**

NACE
CLIO
1965 Libellés

NACE
CLIO
1965 Bezeichnungen

422 AL. ANIM. 90,5
412 VIANDES 87,7
413 LAIT, DER. 82,4
140 PR. PETR. 81,2
120 COKE 80,7
472 ART. PAP. 74,7
423 ALIM. DIV. 73,1
411 COR. GRAS 71,8
362 MAT. FERR. 67,1
441 CUIR 66,6
420 SUCRE 65,8
431 FIB. FILS 65,5
330 CALC. ELE. 63,9
222* SIDERUR. 63,6
350 VEH. AUTO 63,2
363 MOTO. CYC. 63,0
451 CHAUSSU. 62,7
414 CONSERVE. 62,3
432 TISS. TEX. 62,2
257 P. CH. MEN. 59,8
483 PR. PLAST. 59,6
162 GAZ DIST. 59,3
224 MET. N. FE. 59,2
467 MEUB. LIT. 58,9
442 ART. CUIR 58,7
416 PR. CERE. 58,3
212 MIN. N. FE. 57,9
436 BONNETER. 57,7
340 MAT. ELEC. 56,8
453 ART. HAB. 56,7
671 REP. AUTO 56,4
461 BOIS OUV. 55,3
490 IND. DIV. 54,4
361 CONS. NAV. 54,3
254 MAT. SYNT. 54,3
320 MACHINES 53,0
660 HO.RE.CA. 52,4
253 CHIM. BAS. 52,4
364 CONS. AER. 51,3
960B PRIV. NDA. 51,1
312 OUV. MET. 51,0
252 PETROCHI. 50,9
311 FONDERIE 50,7
471 PATE PAP. 50,6
481 PR. CAOUT. 50,4
740 TRA. MARI. 50,0
473 IMPRIME. 49,9
030 PECHE 47,9
502 GEN. CIV. 47,3
241 BRIQ. CER. 46,5
501 BATIMENT 46,4
672 REP. NDA. 46,0
242 CIMENT 44,7
710 TRA. FERR. 43,3
720 A. TRA. TE. 39,2
421 CHOCOLAT 38,8
750 TRA. AERI. 38,7
960A PUB. NDA. 38,6
424 BOISSONS 37,3
820 ASSURANC. 36,3
211 MIN. FER. 36,1
730 TRA. FLUV. 35,2
110 COMB. SOL. 33,8
940A* RECHER. 33,7
010 AGRICULT. 33,0
370 INST. PRE. 32,7
161 ELECTR. 32,7
247 VERRE 30,7
760 AUX. ENTR. 28,5
950C SAN. MAR. 28,1
163 EAU 27,8
230 MIN. N. ME. 25,1
640 COMMERCE 24,3
960C MAR. NDA. 23,2
840 LOC. MOB. 20,9
950A SAN. ADM. 20,2
930C ENS. MAR. 18,5
130 PET. BRUT 13,7
810A INST. CRE. 12,9
429 TABAC 11,0
930A* ENS. ADM. 9,9
790 COMMUNIC. 9,3
850 LOC. IMMO. 8,4
620 REC. REEM. 0,4
990D SER. DOM. 0,0

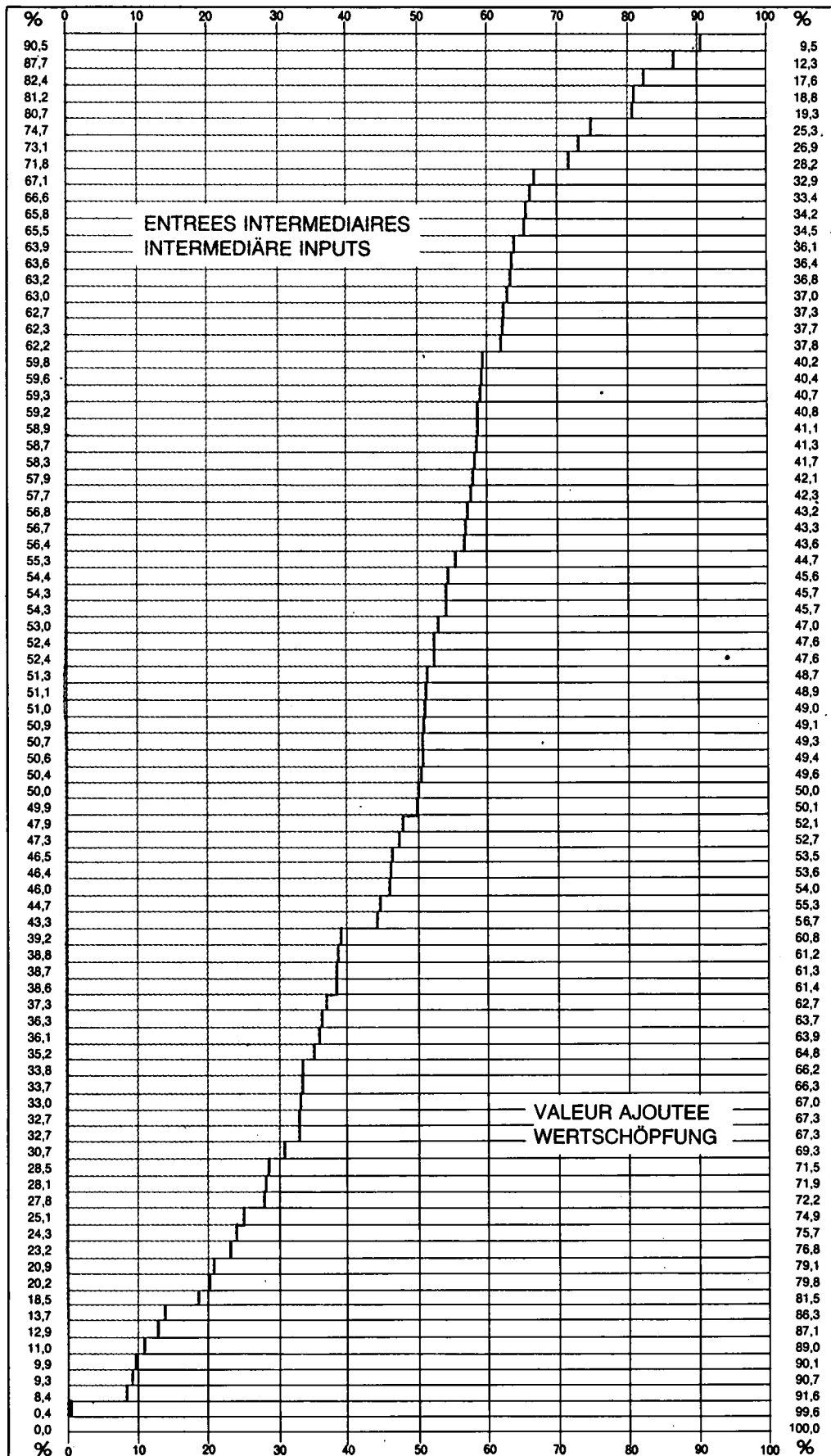

9,5 FUTTERM. 422
12,3 FLEISCH 412
17,6 MILCH 413
18,8 RAFFIN. 140
19,3 KOKS 120
25,3 ERZ. PAP. 472
26,9 S. NAHR. 423
28,2 FETTE 411
32,9 WAG. LOK. 362
33,4 LEDER 441
34,2 ZUCKER 420
34,5 TEXTILF. 431
36,1 EDV. GER. 330
36,4 STAHL 222*
36,8 AUTOMOB. 350
37,0 KRAFTR. 363
37,3 SCHUHE 451
37,7 KONSERV. 414
37,8 STOFFE 432
40,2 CH. E. HA. 257
40,4 KUNSTST. 483
40,7 GASVERT. 162
40,8 NE-METAL. 224
41,1 MÖBEL 467
41,3 ERZ. LEDER 442
41,7 BROT 416
42,1 NE-ERZE 212
42,3 STRICKW. 436
43,2 EL. ERZ. 340
43,3 BEKLEID. 453
43,6 REP. AUTO 671
44,7 HOLZ 461
45,6 DIV. I. E. 490
45,7 SCHIFFE 361
45,7 SYNTH. 254
47,0 MASCHIN. 320
47,6 HO RE KA 660
47,6 CH. G. ST. 253
48,7 FLUGZ. 364
48,9 PR. D. ANG 960B
49,0 MET. ERZ. 312
49,1 PETR. CH. 252
49,3 GIESSER. 311
49,4 PAPIER 471
49,6 GUMMI 481
50,0 SEEFAHRT 740
50,1 DRUCK.ER. 473
52,1 FISCHE 030
52,7 TIEFB. 502
53,5 ZIEGEL 241
53,6 BAUTEN 501
54,0 REP. ANG 672
55,3 ZEMENT 242
56,7 TR. EIS. 710
60,8 LANDV. 720
61,2 SCHOKOL. 421
61,3 LUFTVER. 750
61,4 VERW. D. 960A
62,7 GETRÄNK. 424
63,7 VERSICH. 820
63,9 EIS. ERZE 211
64,8 BI. SCHI. 730
66,2 KOHLE 110
66,3 FORSCH. 940A*
67,0 LANDW. 010
67,3 FEINMECH. 370
67,3 ELEKTR. 161
69,3 GLASW. 247
71,5 TR. NEB. 760
71,9 M. GESUND. 950C
72,2 WASSER 163
74,9 AND. ERZ. 230
75,7 HANDEL 640
76,8 M. D. ANG 960C
79,1 VERM. MOB. 840
79,8 ST. GESUND. 950A
81,5 M. UNTERR. 930C
86,3 ERDOEL 130
87,1 KRED. INS. 810A
89,0 TABAK 429
90,1 ST. UNTER. 930A*
90,7 NACHRI. 790
91,6 VERM. IMMO. 850
99,6 RÜCKG. 620
100,0 HÄUSL. D. 990D

b) *Analyse de la valeur ajoutée*

Le tableau 10 donne, selon le regroupement des branches en dix divisions, la part de la valeur ajoutée des branches par rapport au total de la valeur ajoutée.

TABLEAU 10

Valeur ajoutée par division dans le total de la valeur ajoutée brute aux prix du marché

Divisions		Mio U.C.	%
0	Produits de l'agriculture, de la chasse, de la sylviculture et de la pêche	7 726,6	8,0
1	Produits énergétiques et eau	3 036,0	3,1
2	Produits de l'extraction et de la transformation des minéraux non énergétiques et produits dérivés, produits de l'industrie chimique	6 718,6	7,0
3	Produits des industries transformatrices de métaux, mécanique de précision	10 654,7	11,0
4	Autres produits des industries manufacturières	12 778,0	13,2
5	Bâtiment et génie civil	9 413,1	9,8
	PRODUITS INDUSTRIELS (1 à 5)	42 600,4	44,1
6	Services de commerce, de restauration et d'hébergement; réparations	18 583,0	19,2
7	Services de transport et de communications	4 674,9	4,8
8	Services des institutions de crédit, d'assurance; services fournis aux entreprises; location	5 542,2	5,7
9	Autres services	17 473,6	18,1
	SERVICES (6 à 9)	46 273,7	47,9
	TOTAL	96 600,8	100,0

De ce tableau, il ressort que la part des branches « services » dans le total de la valeur ajoutée est supérieure à celle des branches « produits industriels ».

Parmi les 85 branches du TES, les six branches suivantes représentent plus de 45 % de la valeur ajoutée globale de l'économie :

640	- Services du commerce	14,6 %
010	- Produits de l'agriculture, de la chasse et de la sylviculture	7,9 %

501	- Construction, installation et aménagement d'immeubles	7,3 %
960 A	- Services d'administration générale des administrations publiques	5,9 %
960 C	- Services marchands n.d.a.	5,5 %
850	- Location immobilière	4,4 %

Les autres 79 branches ont une part respective inférieure à 4 % dont 60 inférieure à 1 %.

b) Die Wertschöpfung

Die Tabelle 10 gibt für die Zusammenfassung der Produktionsbereiche in zehn Abteilungen die Wertschöpfungsanteile an der gesamten Wertschöpfung.

TABELLE 10

Wertschöpfung jeder Abteilung gemessen an der Bruttowertschöpfung zu Marktpreisen insgesamt

Abteilungen		Mio RE	%
0	Erzeugnisse der Landwirtschaft, der Jagd, der Forstwirtschaft und der Fischerei	7 726,6	8,0
1	Energie und Wasser	3 036,0	3,1
2	Erzeugnisse aus der Gewinnung und Bearbeitung von nicht-energetischen Mineralien und Derivaten, chemische Erzeugnisse	6 718,6	7,0
3	Erzeugnisse der metallverarbeitenden Industrie, der Feinmechanik und Optik	10 654,7	11,0
4	Sonstige Erzeugnisse des produzierenden Gewerbes	12 778,0	13,2
5	Erzeugnisse des Baugewerbes	9 413,1	9,8
	INDUSTRIELLE ERZEUGNISSE (1-5)	42 600,4	44,1
6	Dienstleistungen des Handels, der Restaurants und der Beherbergung; Reparaturen	18 583,0	19,2
7	Dienstleistungen des Verkehrs und der Nachrichtenübermittlung	4 674,9	4,8
8	Dienstleistungen der Kreditinstitute, der Versicherungen, Dienstleistungen für Unternehmen; Vermietung	5 542,2	5,7
9	Andere Dienstleistungen	17 473,6	18,1
	DIENSTLEISTUNGEN (6-9)	46 273,7	47,9
	TOTAL	96 600,8	100,0

Aus dieser Tabelle geht hervor, daß der Wertschöpfungsanteil der Dienstleistungsbereiche an der gesamten Wertschöpfung den der Bereiche der industriellen Erzeugnisse übersteigt.

Unter den 85 Produktionsbereichen der IOT haben 6 Bereiche einen Anteil von mehr als 45 % an der gesamten Wertschöpfung der Volkswirtschaft :

640	- Handel	14,6 %
010	- Erzeugnisse der Landwirtschaft, Jagd und Forstwirtschaft	7,9 %

501	- Bauten, Ausbaugewerbe	7,3 %
960 A	- Allgemeine Verwaltungsleistungen des Staates	5,9 %
960 C	- Marktbestimmte Dienstleistungen a.n.g.	5,5 %
850	- Gebäudevermietung	4,4 %

Die übrigen 79 Bereiche haben einen Anteil von weniger als 4 %, davon 60 unter 1 %.

La décomposition de la valeur ajoutée brute aux prix du marché, qui a été donnée au tableau 3, s'établit comme suit, en valeur absolue et en pourcentage de la valeur ajoutée totale :

TABLEAU 11
Facteurs primaires dans la valeur ajoutée brute aux prix du marché

Code (p. 88*)		Mio U.C.	%
S 01 + S 02	Rémunération des salariés	46 439,2	48,1
S 01	Salaires et traitements bruts	35 485,5	36,7
S 02	Cotisations sociales à charge des employeurs	10 953,7	11,3
S 03	Excédent net d'exploitation	26 635,3	27,6
S 08	Consommation de capital fixe	10 434,6	10,8
F 17	Impôts liés à la production nets des subventions	13 091,6	13,5
F 11	Impôts liés à la production	14 968,9	15,5
F 12	Subventions d'exploitation	- 1 877,2	- 1,9
V 19	TOTAL : Valeur ajoutée brute aux prix du marché	96 600,8	100,0

Rémunération des salariés

Le total de la rémunération des salariés s'élève à 46,4 Mrd d'U.C., soit 26,5 % de la valeur de la production ou 48,1 % de la valeur ajoutée brute aux prix du marché.

TABLEAU 12
Rémunération des salariés par division
dans le total de la rémunération des salariés

Divisions		Mio U.C.	%
0	Produits de l'agriculture, de la chasse, de la sylviculture et de la pêche	1 048,5	2,3
1	Produits énergétiques et eau	1 359,5	2,9
2	Produits de l'extraction et de la transformation des minéraux non énergétiques et produits dérivés, produits de l'industrie chimique	3 393,8	7,3
3	Produits des industries transformatrices de métaux, mécanique de précision	6 578,6	14,2
4	Autres produits des industries manufacturières	5 691,1	12,2
5	Bâtiment et génie civil	5 136,5	11,1
	PRODUITS INDUSTRIELS (1 à 5)	22 159,5	47,7
6	Services de commerce, de restauration et d'hébergement; réparations	5 951,8	12,8
7	Services de transport et de communications	3 327,6	7,2
8	Services des institutions de crédit, d'assurance; services fournis aux entreprises; location	1 807,9	3,9
9	Autres services	12 144,3	26,1
	SERVICES (6 à 9)	23 231,6	50,0
	TOTAL	46 439,2	100,0

Eine Untergliederung der Bruttowertschöpfung zu Marktpreisen wie sie in Tabelle 3 erscheint, ergibt folgende Bestandteile ausgedrückt in absoluten und relativen Größen :

Primärinputs bezogen auf die Bruttowertschöpfung zu Marktpreisen

TABELLE 11

Kode (S. 88*)		Mio RE	%	
S 01 + S 02	Einkommen aus unselbständiger Arbeit	46 439,2	48,1	
S 01	Bruttolöhne und -gehälter	35 485,5		36,7
S 02	Sozialbeiträge der Arbeitgeber	10 953,7		11,3
S 03	Nettobetriebsüberschuß	26 635,3	27,6	
S 08	Volkswirtschaftliche Abschreibungen	10 434,6	10,8	
F 17	Produktionssteuern abzüglich Subventionen	13 091,6	13,5	
F 11	Produktionssteuern	14 968,9		15,5
F 12	Subventionen	- 1 877,2	-	1,9
V 19	TOTAL : Bruttowertschöpfung zu Marktpreisen	96 600,8	100,0	

Einkommen aus unselbständiger Arbeit

Die Summe der gezahlten Löhne und Gehälter (einschließlich Arbeitgeberbeiträge) beläuft sich auf 46,4 Mrd RE, gleich 26,5 % des Produktionswerts oder 48,1 % der Bruttowertschöpfung zu Marktpreisen.

**Einkommen aus unselbständiger Arbeit nach Abteilungen
gemessen an der Summe der Einkommen aus unselbständiger Arbeit**

TABELLE 12

Abteilungen		Mio RE	%	
0	Erzeugnisse der Landwirtschaft, der Jagd, der Forstwirtschaft und der Fischerei	1 048,5	2,3	
1	Energie und Wasser	1 359,5	2,9	
2	Erzeugnisse aus der Gewinnung und Bearbeitung von nicht-energetischen Mineralien und Derivaten, chemische Erzeugnisse	3 393,8	7,3	
3	Erzeugnisse der metallverarbeitenden Industrie, der Feinmechanik und Optik	6 578,6	14,2	
4	Sonstige Erzeugnisse des produzierenden Gewerbes	5 691,1	12,2	
5	Erzeugnisse des Baugewerbes	5 136,5	11,1	
	INDUSTRIELLE ERZEUGNISSE (1-5)	22 159,5	47,7	
6	Dienstleistungen des Handels, der Restaurants und der Beherbergung; Reparaturen	5 951,8	12,8	
7	Dienstleistungen des Verkehrs und der Nachrichtenübermittlung	3 327,6	7,2	
8	Dienstleistungen der Kreditinstitute, der Versicherungen; Dienstleistungen für Unternehmen; Vermietung	1 807,9	3,9	
9	Andere Dienstleistungen	12 144,3	26,1	
	DIENSTLEISTUNGEN (6-9)	23 231,6	50,0	
	TOTAL	46 439,2	100,0	

Le tableau 12 montre l'importance relative à la rémunération des salariés par division dans le total de la rémunération des salariés. Il fait apparaître notamment que la moitié de celle-ci est versée par les branches de services. Les services des administrations publiques et privées versent à eux seuls 19,7 % du total des rémunérations.

Les rémunérations des salariés comprennent les *salaires et traitements bruts* pour une part de 76,4 % et les *cotisations sociales à charge des employeurs* pour une part de 23,6 %.

Le tableau 13 donne, selon le regroupement des branches en dix divisions, le pourcentage des cotisations sociales à charge des employeurs par rapport aux salaires et traitements bruts.

TABEAU 13

Cotisations sociales à charge des employeurs par rapport aux salaires et traitements bruts par division

Divisions		%
0	Produits de l'agriculture, de la chasse, de la sylviculture et de la pêche	28,5
1	Produits énergétiques et eau	38,3
2	Produits de l'extraction et de la transformation des minéraux non énergétiques et produits dérivés, produits de l'industrie chimique	30,7
3	Produits des industries transformatrices de métaux, mécanique de précision	29,1
4	Autres produits des industries manufacturières	28,4
5	Bâtiment et génie civil	34,4
	PRODUITS INDUSTRIELS (1 à 5)	30,9
6	Services de commerce, de restauration et d'hébergement; réparations	25,7
7	Services de transports et de communications	39,5
8	Services des institutions de crédit, d'assurance; services fournis aux entreprises; location	31,5
9	Autres services	31,4
	SERVICES (6 à 9)	31,0
	TOTAL	30,9

Le rapport des cotisations sociales sur les salaires et traitements bruts varie de 25 à 40 % selon les divisions, mais l'on peut noter qu'au niveau des trois regroupements « produits de l'agriculture » (28,5 %), « produits industriels » (30,9 %) et « services » (31,0 %) le pourcentage est pratiquement identique.

Impôts nets liés à la production

Le montant global des impôts liés à la production s'élève à 15 Mrd d'U.C., soit 8,5 % de la valeur de la production des branches et les subventions d'exploitation avec 1,9 Mrd d'U.C. représentent 1,1 % de cette valeur. Le solde, impôts nets liés à la production, s'élève donc à 13,1 Mrd d'U.C., soit 7,5 %.

Die Tabelle 12 zeigt die relative Bedeutung der Arbeitnehmereinkommen jeder Abteilung am Gesamtwert der Einkommen. Die Hälfte dieser Einkommen fallen in den Dienstleistungsbereichen an, davon stammen wiederum 19,7 % allein aus den Dienstleistungen des Staates und der privaten Organisationen.

Das Einkommen aus unselbständiger Arbeit umfaßt die *Bruttolöhne und -gehälter* mit einem Anteil von 76,4 % und die *Sozialbeiträge der Arbeitgeber* mit 23,6 %.

Die Tabelle 13 weist den Anteil der Sozialbeiträge der Arbeitgeber an den Bruttolöhnen und -gehältern nach für die Zusammenfassung der Produktionsbereiche in zehn Abteilungen.

TABELLE 13

Sozialbeiträge der Arbeitgeber bezogen auf die Bruttolöhne und -gehälter

Abteilungen		%
0	Erzeugnisse der Landwirtschaft, der Jagd, der Forstwirtschaft und der Fischerei	28,5
1	Energie und Wasser	38,3
2	Erzeugnisse aus der Gewinnung und Bearbeitung von nichtenergetischen Mineralien und Derivaten, chemische Erzeugnisse	30,7
3	Erzeugnisse der metallverarbeitenden Industrie, der Feinmechanik und Optik	29,1
4	Sonstige Erzeugnisse des produzierenden Gewerbes	28,4
5	Erzeugnisse des Baugewerbes	34,4
	INDUSTRIELLE ERZEUGNISSE (1-5)	30,9
6	Dienstleistungen des Handels, der Restaurants und der Beherbergung; Reparaturen	25,7
7	Dienstleistungen des Verkehrs und der Nachrichtenübermittlung	39,5
8	Dienstleistungen der Kreditinstitute, der Versicherungen; Dienstleistungen für Unternehmen; Vermietung	31,5
9	Andere Dienstleistungen	31,4
	DIENSTLEISTUNGEN (6-9)	31,0
	TOTAL	30,9

Der Anteil der Sozialbeiträge schwankt zwischen 25 und 40 % für die einzelnen Abteilungen; man kann jedoch aus der Tabelle ersehen, daß auf dem Niveau der drei Zusammenfassungen der Produktionsbereiche die Anteile fast identisch sind: „Landwirtschaftliche Erzeugnisse“ mit 28,5 %, „industrielle Erzeugnisse“ mit 30,9 % und „Dienstleistungen“ mit 31,0 %.

Produktionssteuern abzüglich Subventionen.

Der Gesamtwert der Produktionssteuern beläuft sich auf 15 Mrd RE, was einem Anteil von 8,5 % am Produktionswert der Bereiche entspricht, während die Subventionen mit 1,9 Mrd RE 1,1 % dieses Wertes ausmachen. Der Saldo, Produktionssteuern abzüglich Subventionen, beträgt 13,1 Mrd RE (7,5 %).

Le tableau 14 indique, par division, l'importance relative des impôts nets liés à la production dans le total de ces impôts.

TABLEAU 14

**Impôts nets liés à la production par division
dans le total des impôts nets liés à la production**

Divisions		Mio U.C.	%
0	Produits de l'agriculture, de la chasse, de la sylviculture et de la pêche	183,3	1,4
1	Produits énergétiques et eau	198,5	1,5
2	Produits de l'extraction et de la transformation des minéraux non énergétiques et produits dérivés, produits de l'industrie chimique	1 168,0	8,9
3	Produits des industries transformatrices de métaux, mécanique de précision	1 987,9	15,2
4	Autres produits des industries manufacturières	3 527,5	26,9
5	Bâtiment et génie civil	1 090,8	8,3
	PRODUITS INDUSTRIELS (1 à 5)	7 972,7	60,9
6	Services de commerce, de restauration et d'hébergement; réparations	3 488,3	26,6
7	Services de transport et de communications	— 383,8	— 2,9
8	Services des institutions de crédit, d'assurance; services fournis aux entreprises; location	992,5	7,6
9	Autres services	838,6	6,4
	SERVICES (6 à 9)	4 935,6	37,7
	TOTAL	13 091,6	100,0

Ce tableau montre, d'une part, les charges de la fiscalité indirecte sur le regroupement « produits industriels » (60,9 %) et plus particulièrement sur les industries manufacturières (26,9 %) et, d'autre part, le pourcentage négatif de la division « services de transport et de communication » et les pourcentages très faibles de « l'agriculture » et des « produits énergétiques » dus les uns et les autres à l'effet des subventions.

Cependant seules quelques branches supportent une fiscalité indirecte très forte par rapport à la

valeur de leur production ou font l'objet de subventions importantes :

D'une part, les branches pour lesquelles les *impôts liés à la production* représentent plus de 15 % de la valeur de leur production sont les suivantes :

429 - Tabacs fabriqués	79,0 %
424 - Boissons	28,9 %
820 - Services d'assurance	25,5 %
640 - Services du commerce	17,6 %

Die Tabelle 14 gibt den Anteil der Produktionssteuern abzüglich Subventionen für jede Abteilung an.

TABELLE 14

**Produktionssteuern abzüglich Subventionen nach Abteilungen
gemessen an der Summe der Produktionssteuern abzüglich Subventionen**

Abteilungen		Mio RE	%
0	Erzeugnisse der Landwirtschaft, der Jagd, der Forstwirtschaft und der Fischerei	183,3	1,4
1	Energie und Wasser	198,5	1,5
2	Erzeugnisse aus der Gewinnung und Bearbeitung von nicht-energetischen Mineralien und Derivaten; chemische Erzeugnisse	1 168,0	8,9
3	Erzeugnisse der metallverarbeitenden Industrie, der Feinmechanik und Optik	1 987,9	15,2
4	Sonstige Erzeugnisse des produzierenden Gewerbes	3 527,5	26,9
5	Erzeugnisse des Baugewerbes	1 090,8	8,3
	INDUSTRIELLE ERZEUGNISSE (1-5)	7 972,7	60,9
6	Dienstleistungen des Handels, der Restaurants und der Beherbergung; Reparaturen	3 488,3	26,6
7	Dienstleistungen des Verkehrs und der Nachrichtenübermittlung	— 383,8	— 2,9
8	Dienstleistungen der Kreditinstitute, der Versicherungen, Dienstleistungen für Unternehmen; Vermietung	992,5	7,6
9	Andere Dienstleistungen	838,6	6,4
	DIENSTLEISTUNGEN (6-9)	4 935,6	37,7
	TOTAL	13 091,6	100,0

Diese Tabelle zeigt einerseits die Belastung mit indirekten Steuern an, der die Zusammenfassung der Bereiche in „industrielle Erzeugnisse“ unterliegen (60,9 %) insbesondere die Abteilung „Sonstige Erzeugnisse des produzierenden Gewerbes“ (26,9 %) und andererseits den negativen Anteil der Abteilung „Verkehr und Nachrichtenübermittlung“ sowie den schwachen Prozentsatz für die Landwirtschaft und für Energie und Wasser, die beide eine Folge der Subventionen sind.

Nur einige Produktionsbereiche weisen jedoch eine starke Belastung an indirekten Steuern auf, bezo-

gen auf ihren Produktionswert, oder erhalten bedeutende Subventionen. Dies sind :

Einerseits die Produktionsbereiche, deren *Produktionssteueranteil* mehr als 15 % des Produktionswerts ausmacht :

429 - Tabakerzeugnisse	79,0 %
424 - Getränke	28,9 %
820 - Dienstleistungen der Versicherungen	25,5 %
640 - Dienstleistungen des Handels	17,6 %

Dans les autres branches du TES, les impôts représentent en moyenne un peu plus de 3 % de la valeur de la production.

D'autre part, il y a 7 branches pour lesquelles les subventions d'exploitation s'élèvent à plus de 4 % de la valeur de leur production. Elles sont particulièrement importantes, comme on l'a déjà signalé, dans les transports par chemin de fer (710) et la construction navale (361) et, dans une moindre mesure, dans les branches houille, lignite, leurs agglomérés et briquettes (110) et services d'enseignement marchands (930 C).

Dans les autres branches, les subventions représentent en moyenne 0,7 % de la valeur de la production.

C. Les emplois ⁽¹⁾

Les emplois de biens et services correspondent, au

niveau global et par branche, aux ressources disponibles. Les ressources de chaque branche sont utilisées soit sous forme de sorties intermédiaires, c'est-à-dire achetées par les autres branches pour entrer dans leur processus de production, soit sous forme d'emplois finals. Il convient également de distinguer parmi ces derniers, ceux qui sont consommés sur le marché intérieur et ceux allant à l'exportation.

L'analyse des emplois tient compte de ces deux aspects, d'une part, la destination géographique, d'autre part, l'utilisation en sorties intermédiaires ou en emplois finals.

Le tableau 15 montre l'importance relative de ces trois types d'emplois ventilés par grands regroupements de branches :

⁽¹⁾ Sauf indication contraire, dans les tableaux qui suivent, les emplois sont évalués aux prix départ-usine/départ-douane.

TABLEAU 15

Ventilation des emplois par grands regroupements de branches
(en Mio d'U.C. et en %)

	Sorties intermédiaires	Emplois finals		Total des emplois
		intérieurs	exportations	
	Mio U.C.	Mio U.C.	Mio U.C.	Mio U.C.
Produits de l'agriculture (div. 0)	9 181,4	12 604,1	971,4	13 575,5
Produits industriels (div. 1 à 5)	48 246,4	97 426,0	9 421,6	106 847,1
Services (div. 6 à 9)	21 305,6	66 477,0	2 166,4	68 643,5
TOTAL	78 733,4	176 507,1	12 559,3	189 066,2

In den übrigen Bereichen der IOT beträgt der Anteil der Steuern im Durchschnitt etwas mehr als 3 %, gemessen am Produktionswert.

Andererseits weisen 7 Bereiche einen *Subventionsanteil* von mehr als 4 % an ihrem Produktionswert auf. Dieser ist besonders hoch, wie bereits erwähnt im Eisenbahnverkehr (710), im Schiffbau (361) und in geringerem Maße bei den Bereichen Steinkohle, Braunkohle, Briketts (110) und den marktbestimmten Unterrichtsleistungen (930 C).

Für die übrigen Bereiche erreichen die Subventionen im Mittel 0,7 %, gemessen am Produktionswert.

C. Die Verwendung ⁽¹⁾

Die Verwendung von Waren und Dienstleistungen entspricht auf globalem Niveau und auf dem Niveau der Produktionsbereiche dem verfügbaren

Aufkommen. Das Aufkommen jedes Produktionsbereichs wird entweder für die intermediäre Verwendung verwendet, d.h. durch die anderen Produktionsbereiche gekauft für deren Produktion oder für die letzte Verwendung bereitgestellt. Im letzten Falle können wiederum unterschieden werden die Aufkommensanteile, die im Inland Verwendung finden oder diejenigen, die exportiert werden.

Die Behandlung der Verwendungsseite erfolgt unter diesen beiden Gesichtspunkten: einerseits der geographischen Bestimmung und andererseits der Verwendung als intermediäre oder letzte Verwendung.

Die Tabelle 15 zeigt die relative Bedeutung dieser drei Komponenten der Verwendungsseite auf:

⁽¹⁾ Sofern nichts Gegenteiliges ausgesagt wird, sind die einzelnen Komponenten der Verwendung in den folgenden Tabellen zu Ab-Werk/Ab-Zoll-Preisen bewertet.

TABELLE 15

Aufteilung der Verwendung nach großen Zusammenfassungen von Produktionsbereichen (in Mio RE und in %)

Intermediäre Verwendung	Letzte Verwendung		Verwendung insgesamt	
	im Wirtschaftsgebiet	Ausfuhr		
%	%	%	%	
11,7	7,1	7,7	7,2	Erzeugnisse der Landwirtschaft (Abt. 0)
61,3	55,2	75,0	56,5	Industrielle Erzeugnisse (Abt. 1 bis 5)
27,0	37,7	17,3	36,3	Dienstleistungen (Abt. 6 bis 9)
100,0	100,0	100,0	100,0	TOTAL

1) *Emplois intérieurs et exportations*

a) *Importance relative des emplois intérieurs et des exportations*

La répartition du total des emplois entre emplois intérieurs et exportations est donnée au tableau 16 pour les dix divisions.

TABLEAU 16

Ventilation des emplois en emplois intérieurs et en exportations
(en Mio d'U.C. et en %)

Divisions		Total des emplois intérieurs	Total des exportations	Total des emplois
		Mio U.C.	Mio U.C.	Mio U.C.
0	Produits de l'agriculture, de la chasse, de la sylviculture et de la pêche	12 604,1	971,4	13 575,5
1	Produits énergétiques et eau	7 928,1	410,2	8 338,4
2	Produits de l'extraction et de la transformation de minéraux non énergétiques et produits dérivés, produits de l'industrie chimique	14 634,3	2 716,8	17 350,8
3	Produits des industries transformatrices de métaux, mécanique de précision	23 524,5	3 366,9	26 891,2
4	Autres produits des industries manufacturières	33 697,8	2 900,6	36 598,2
5	Bâtiment et génie civil	17 641,3	27,1	17 668,5
	PRODUITS INDUSTRIELS (1 à 5)	97 426,0	9 421,6	106 847,1
6	Services de commerce, de restauration et d'hébergement, réparations	27 444,5	699,2	28 143,7
7	Services de transport et de communications	6 322,4	1 409,1	7 731,4
8	Services des institutions de crédit, d'assurance; services fournis aux entreprises; location	8 972,1	2,4	8 974,7
9	Autres services	23 738,0	55,7	23 793,7
	SERVICES (6 à 9)	66 477,0	2 166,4	68 643,5
	TOTAL	176 507,1	12 559,3	189 066,2

On peut remarquer que l'agrégat « emplois intérieurs » n'apparaît pas directement dans le tableau Entrées-Sorties, mais se calcule par différence entre le total des emplois (Code E 99) et les exportations (Code Y 49).

Les chiffres du tableau montrent les branches qui, par nature, vont entièrement à la consommation intérieure (bâtiment et génie civil, la plupart des services) et celles qui ont une activité exportatrice importante (essentiellement les industries de construction de machines, de matériel électrique et de matériel de transport).

1) *Verwendung im Wirtschaftsgebiet und Ausfuhren*

a) *Relative Bedeutung der Verwendung im Wirtschaftsgebiet und der Ausfuhren*

Die Aufteilung der Verwendung insgesamt in Verwendung im Wirtschaftsgebiet und Ausfuhren wird in Tabelle 16 für die zehn Abteilungen gegeben.

TABELLE 16

**Aufteilung der Verwendung insgesamt in Verwendung im Wirtschaftsgebiet und Ausfuhren
(in Mio RE und in %)**

Verwendung insgesamt im Wirtschaftsgebiet	Ausfuhren insgesamt	Verwendung insgesamt		Abteilungen
%	%	%		
92,8	7,2	100,0	Erzeugnisse der Landwirtschaft, der Jagd, der Forstwirtschaft und der Fischerei	0
95,1	4,9	100,0	Energie und Wasser	1
84,3	15,7	100,0	Erzeugnisse aus der Gewinnung und Bearbeitung von nichtenergetischen Mineralien und Derivaten; chemische Erzeugnisse	2
87,5	12,5	100,0	Erzeugnisse der metallverarbeitenden Industrie, der Feinmechanik und der Optik	3
92,1	7,9	100,0	Sonstige Erzeugnisse des produzierenden Gewerbes	4
99,8	0,2	100,0	Erzeugnisse des Baugewerbes	5
91,2	8,8	100,0	INDUSTRIELLE ERZEUGNISSE (1-5)	
97,5	2,5	100,0	Dienstleistungen des Handels, der Restaurants und der Beherbergung, Reparaturen	6
81,8	18,2	100,0	Dienstleistungen des Verkehrs und der Nachrichtenübermittlung	7
100,0	0,0	100,0	Dienstleistungen der Kreditinstitute, der Versicherungen; Dienstleistungen für Unternehmen; Vermietung	8
99,8	0,2	100,0	Andere Dienstleistungen	9
96,8	3,2	100,0	DIENSTLEISTUNGEN (6-9)	
93,4	6,6	100,0	TOTAL	

Es sei hervorgehoben, daß die Größe „Verwendung im Wirtschaftsgebiet“ nicht explizit in der Input-Output-Tabelle erscheint, sondern berechnet ist als Differenz der Verwendung insgesamt (Kode E 99) und den Ausfuhren (Kode Y 49).

Die Zahlen der Tabelle zeigen die Bereiche an, die fast ausschließlich für die Inlandsverwendung produzieren (Hoch- und Tiefbauten, die Mehrzahl der Dienstleistungen) sowie die Bereiche, die stark ausfuhrorientiert sind (vorwiegend der Maschinenbau, der Elektrogeräteebau und Fahrzeuge).

b) *Analyse des emplois intérieurs*

Le tableau 17 montre, pour chaque division, l'importance relative des emplois intérieurs par rapport au total des emplois intérieurs des biens et services utilisés sur le territoire économique.

TABLEAU 17

Emplois intérieurs par division par rapport au total des emplois intérieurs

Divisions		Mio U.C.	%
0	Produits de l'agriculture, de la chasse, de la sylviculture et de la pêche	12 604,1	7,1
1	Produits énergétiques et eau	7 928,1	4,5
2	Produits de l'extraction et de la transformation des minéraux non énergétiques et produits dérivés, produits de l'industrie chimique	14 634,3	8,3
3	Produits des industries transformatrices de métaux, mécanique de précision	23 524,5	13,3
4	Autres produits des industries manufacturières	33 697,8	19,1
5	Bâtiment et génie civil	17 641,3	10,0
	PRODUITS INDUSTRIELS (1 à 5)	97 426,0	55,2
6	Services de commerce, de restauration et d'hébergement; réparations	27 444,5	15,5
7	Services de transport et de communications	6 322,4	3,6
8	Services des institutions de crédit, d'assurance; services fournis aux entreprises; location	8 972,1	5,1
9	Autres services	23 738,0	13,4
	SERVICES (6 à 9)	66 477,0	37,7
	TOTAL	176 507,1	100,0

b) *Die Verwendung im Wirtschaftsgebiet*

Die Tabelle 17 gibt für jede Abteilung die relative Bedeutung der Inlandsverwendung, gemessen an der Summe der Verwendung im Wirtschaftsgebiet.

TABELLE 17

Inlandsverwendung nach Abteilungen, gemessen an der Verwendung insgesamt im Wirtschaftsgebiet

Abteilungen		Mio RE	%
0	Erzeugnisse der Landwirtschaft, der Jagd, der Forstwirtschaft und der Fischerei	12 604,1	7,1
1	Energie und Wasser	7 928,1	4,5
2	Erzeugnisse aus der Gewinnung und Bearbeitung von nicht-energetischen Mineralien und Derivaten, chemische Erzeugnisse	14 634,3	8,3
3	Erzeugnisse der metallverarbeitenden Industrie, der Feinmechanik und Optik	23 524,5	13,3
4	Sonstige Erzeugnisse des produzierenden Gewerbes	33 697,8	19,1
5	Erzeugnisse des Baugewerbes	17 641,3	10,0
	INDUSTRIELLE ERZEUGNISSE (1-5)	97 426,0	55,2
6	Dienstleistungen des Handels, der Restaurants und der Beherbergung; Reparaturen	27 444,5	15,5
7	Dienstleistungen des Verkehrs und der Nachrichtenübermittlung	6 322,4	3,6
8	Dienstleistungen der Kreditinstitute, der Versicherungen; Dienstleistungen für Unternehmen; Vermietung	8 972,1	5,1
9	Andere Dienstleistungen	23 738,0	13,4
	DIENSTLEISTUNGEN (6-9)	66 477,0	37,7
	TOTAL	176 507,1	100,0

La comparaison de l'importance des trois grands regroupements de branches de l'économie française, tant dans leur rôle de production que dans celui de consommation donne :

TABLEAU 18

Comparaison de la structure de la production et des emplois intérieurs par grands regroupements de branches

	Production intérieure		Emplois intérieurs	
	Mrd U.C.	%	Mrd U.C.	%
Produits de l'agriculture (div. 0)	11,6	6,6	12,6	7,1
Produits industriels (div. 1 à 5)	96,2	54,9	97,4	55,2
Services (div. 6 à 9)	67,5	38,5	66,5	37,7
TOTAL	175,3	100,0	176,5	100,0

Sur un montant global de production et d'emplois intérieurs équivalent, la part relative de chaque grand regroupement de branches : « produits de l'agriculture », « produits industriels » et « services » est sensiblement égale (0,8 % d'écart maximum). En contrepartie cela signifie qu'au niveau de ces regroupements, la valeur des exportations diffère peu de celle des importations.

Enfin seules quelques branches représentent un pourcentage relativement élevé du total des emplois intérieurs, ce sont les branches :

640 - Services du commerce	10,5 %
501 - Construction, installation et aménagement d'immeubles	7,4 %
010 - Produits de l'agriculture, de la sylviculture et de chasse	7,0 %
960 A - Services d'administration générale des administrations publiques	5,0 %

320 - Machines agricoles et industrielles	4,2 %
960 C - Services marchands n.d.a.	4,0 %

Les 79 branches restantes ont une part relative inférieure à 3 % dont 55 inférieures à 1 %.

2) *Sorties intermédiaires, emplois finals intérieurs*

a) *Importance relative des sorties intermédiaires et des emplois finals intérieurs*

Les emplois intérieurs se subdivisent en deux parties : les sorties intermédiaires et les emplois finals intérieurs. Cette ventilation est donnée en % dans le *graphique II* dans l'ordre croissant de la part des emplois intérieurs des branches allant aux emplois finals. Ce classement permet, par exemple, de distinguer les branches qui seront directement sensibles à une augmentation de la consommation finale des ménages.

Ein Vergleich der Bedeutung der drei großen Zusammenfassungen von Produktionsbereichen der französischen Wirtschaft, sowohl bezüglich der Produktion als auch des Verbrauchs, ergibt :

TABELLE 18

Vergleich der Struktur der Inlandsproduktion und der Inlandsverwendung
nach großen Zusammenfassungen von Bereichen

	Inlandsproduktion		Inlandsverwendung	
	Mrd RE	%	Mrd RE	%
Erzeugnisse der Landwirtschaft (Abt. 0)	11,6	6,6	12,6	7,1
Industrielle Erzeugnisse (Abt. 1-5)	96,2	54,9	97,4	55,2
Dienstleistungen (Abt. 6 bis 9)	67,5	38,5	66,5	37,7
TOTAL	175,3	100,0	176,5	100,0

Der Anteil jeder der großen Zusammenfassungen von Bereichen an den fast gleichen Werten für die Inlandsproduktion und die Inlandsverwendung ist fast identisch (0,8 % maximale Abweichung). Dies bedeutet andererseits, daß auf Niveau der drei großen Zusammenfassungen die Werte für die Ausfuhren kaum von denen der Einfuhren abweichen.

Nur wenige Bereiche erreichen einen nennenswerten Anteil an der Inlandsverwendung, dazu gehören die folgenden Bereiche :

640 - Dienstleistungen des Handels	10,5 %
501 - Bauten, Ausbaugewerbe	7,4 %
010 - Erzeugnisse der Landwirtschaft, der Forstwirtschaft und der Jagd	7,0 %
960 A - Allgemeine Verwaltungsleistungen des Staates	5,0 %
320 - Landmaschinen und Maschinen für die Industrie	4,2 %

960 C - Marktbestimmte Dienstleistungen a.n.g. 4,0 %

Die 79 verbleibenden Produktionsbereiche haben ein Gewicht von weniger als 3 %, 55 davon unter 1 %.

2) *Intermediäre Verwendung, letzte Verwendung im Wirtschaftsgebiet*

a) *Relative Bedeutung der intermediären Verwendung und der Komponenten der letzten Verwendung im Wirtschaftsgebiet*

Die Inlandsverwendung läßt sich aufteilen in : die intermediäre Verwendung und die letzte Verwendung im Wirtschaftsgebiet. Diese Aufteilung liegt der *Graphik II* zugrunde, wobei die Produktionsbereiche nach zunehmenden Anteilen der letzten Verwendung geordnet sind. Diese Klassierung erlaubt es z.B. die Bereiche zu unterscheiden, die direkt von einer Erhöhung des letzten Verbrauchs der privaten Haushalte betroffen wären.

GRAPHIK II
FRANKREICH 1965

GRAPHIQUE II
FRANCE 1965

**Ventilation du total des emplois intérieurs de chaque branche
en sorties intermédiaires et emplois finals intérieurs**

**Aufteilung der Inlandsverwendung insgesamt jedes Produktionsbereichs in
intermediäre Outputs und letzte Inlandsverwendung**

NACE
CLIO
1965 Libellés

NACE
CLIO
1965 Bezeichnungen

212 MIN. N. FE. 100,7
254 MAT. SYNT. 100,1
730 TRA. FLUV. 100,0
620 REC. REEM. 99,6
130 PET. BRUT. 99,5
422 AL. ANIM. 99,5
211 MIN. FER. 99,1
810 INST. CRE. 99,1
471 PATE PAP. 99,0
224 MET. N. FE. 98,7
222* SIDERUR. 98,1
441 CUIR 98,1
242 CIMENT 97,4
760 AUX. ENTR. 97,2
252 PETROCHI. 97,0
431 FIB. FILS 97,0
740 TRA. MARI. 95,7
120 COKE 95,6
461 BOIS OUV. 94,8
230 MIN. N. ME. 94,5
364 CONS. AER. 92,7
483 PR. PLAST. 91,7
472 ART. PAP. 91,5
481 PR. CAOUT. 90,0
241 BRIQ. CER. 85,5
247 VERRE 83,3
710 TRA. FERR. 82,0
253 CHIM. BAS. 80,0
790 COMMUNIC. 79,4
840 LOC. MOB. 79,2
312 OUV. MET. 78,0
161 ELECTR. 74,6
010 AGRICULT. 74,1
140 PR. PETR. 72,0
750 TRA. AERI. 71,8
960C MAR. NDA. 71,8
110 COMB. SOL. 71,2
432 TISS. TEX. 70,7
311 FONDERIE 69,7
473 IMPRIME. 68,5
720 A. TRA. TE. 66,8
420 SUCRE 64,8
162 GAZ-DIST. 61,9
411 COR. GRAS 55,0
340 MAT. ELEC. 51,5
820 ASSURANC. 51,0
424 BOISSONS 50,8
363 MOTO. CYC. 45,9
163 EAU 42,6
350 VEH. AUTO 37,9
671 REP. AUTO 36,5
672 REP. NDA. 34,3
320 MACHINES 33,2
361 CONS. NAV. 31,4
416 PR. CERE. 30,5
370 INST. PRE. 28,8
490 IND. DIV. 26,9
640 COMMERCE 26,1
030 PÊCHE 22,7
502 GEN. CIV. 22,1
257 P. CH. MEN. 21,2
442 ART. CUIR 21,0
414 CONSERVE. 20,9
412 VIANDES 20,0
850 LOC. IMMO. 16,8
413 LAIT, DER. 16,6
421 CHOCOLAT 14,1
362 MAT. FERR. 13,8
660 HO.RE.CA. 13,1
423 ALIM. DIV. 12,5
501 BATIMENT 12,3
436 BONNETER. 11,4
467 MEUB. LIT. 8,3
330 CALC. ELE. 6,5
453 ART. HAB. 5,8
950C SAN. MAR. 3,4
451 CHAUSSU. 1,8
429 TABAC 0,0
930A* ENS. ADM. 0,0
930C ENS. MAR. 0,0
940A* RECHER. 0,0
950A* SAN. ADM. 0,0
960A PUB. NDA. 0,0
960B PRIV. NDA. 0,0
990D SER. DOM. 0,0

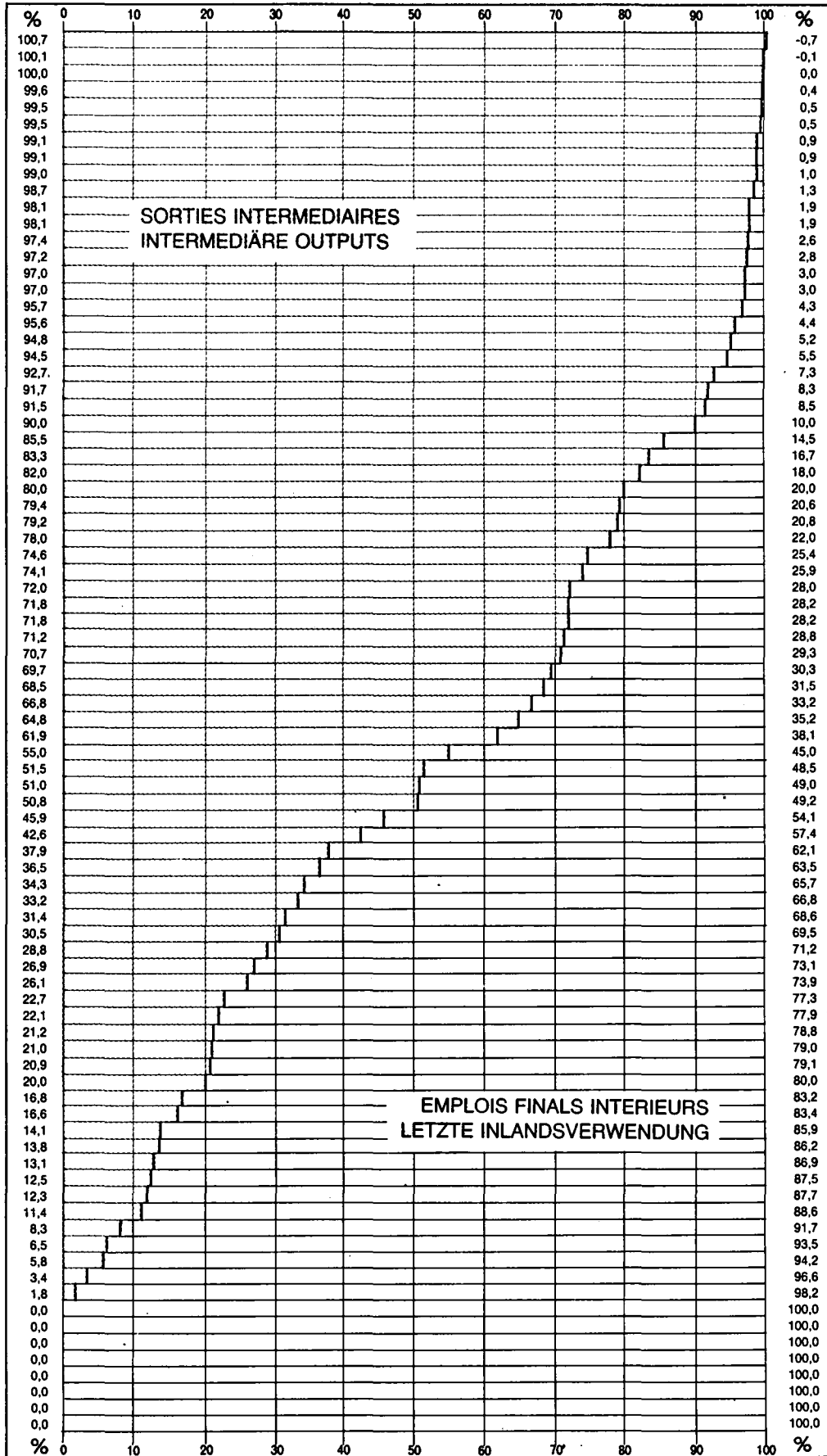

-0,7 NE. ERZE 212
-0,1 SYNTH. 254
0,0 BI. SCHI. 730
0,4 RÜCKG. 620
0,5 ERDOEL 130
0,5 FUTTERM. 422
0,9 EIS. ERZE 211
0,9 KRED. INS. 810
1,0 PAPIER 471
1,3 NE-METAL. 224
1,9 STAHL 222*
1,9 LEDER 441
2,6 ZEMENT 242
2,8 TR. NEB. 760
3,0 PETR. CH. 252
3,0 TEXTILF. 431
4,3 SEEFABRT 740
4,4 KOKS 120
5,2 HOLZ 461
5,5 AND. ERZ. 230
7,3 FLUGZEUG. 364
8,3 KUNSTST. 483
8,5 ERZ. PAP. 472
10,0 GUMMI 481
14,5 ZIEGEL 241
16,7 GLASW. 247
18,0 TR. EIS. 710
20,0 CH. G. ST. 253
20,6 NACHRI. 790
20,8 VERM. MOB. 840
22,0 MET. ERZ. 312
25,4 ELEKTR. 161
25,9 LANDW. 010
28,0 RAFFIN. 140
28,2 LUFTVER. 750
28,2 M. D. ANG 960C
28,8 KOHLE 110
29,3 STOFFE 432
30,3 GIESSER. 311
31,5 DRUCK. ER. 473
33,2 LANDV. 720
35,2 ZUCKER 420
38,1 GASVERT. 162
45,0 FETTE 411
48,5 EL. ERZ. 340
49,0 VERSICH. 820
49,2 GETRÄNK. 424
54,1 KRAFTR. 363
57,4 WASSER 163
62,1 AUTOMOB. 350
63,5 REP. AUTO 671
65,7 REP. ANG 672
66,8 MASCHIN. 320
68,6 SCHIFFE 361
69,5 BROT 416
71,2 FEINMECH. 370
73,1 DIV. I. E. 490
73,9 HANDEL 640
77,3 FISCHER. 030
77,9 TIEFB. 502
78,8 CH. E. HA. 257
79,0 ERZ. LEDER 442
79,1 KONSERV. 414
80,0 FLEISCH 412
83,2 VERM. IMMO. 850
83,4 MILCH 413
85,9 SCHOKOL. 421
86,2 WAG. LOK. 362
86,9 HO RE KA 660
87,5 S. NAHR. 423
87,7 BAUTEN 501
88,6 STRICKW. 436
91,7 MÖBEL 467
93,5 EDV. GER. 330
94,2 BEKLEID. 453
96,6 M. GESUND. 950C
98,2 SCHUHE 451
100,0 TABAC 429
100,0 ST. UNTER. 930A*
100,0 M. UNTER. 930C
100,0 FORSCH. 940A*
100,0 ST. GESUN. 950A*
100,0 VERW. D. 960A
100,0 PR. D. ANG. 960B
100,0 HÄUSL. D. 990D

Le tableau 19 résume l'information présentée dans ce graphique selon le regroupement en dix divisions, mais en donnant en plus les deux prin-

cipales composantes des emplois finals intérieurs : la consommation finale sur le territoire économique et la formation brute de capital.

TABLEAU 19

Ventilation du total des emplois intérieurs par destination
(en Mio d'U.C. et en %)

Divisions		Sorties intermédiaires	Emplois finals intérieurs		
			Consommation finale sur le territoire économique	Formation brute de capital	Total des emplois intérieurs
		Mio U.C.	Mio U.C.	Mio U.C.	Mio U.C.
0	Produits de l'agriculture, de la chasse, de la sylviculture et de la pêche	9 181,4	3 343,5	79,2	12 604,1
1	Produits énergétiques et eau	5 997,4	1 854,8	75,9	7 928,1
2	Produits de l'extraction et de la transformation de minéraux non énergétiques et produits dérivés, produits de l'industrie chimique	12 220,9	1 736,5	676,9	14 634,3
3	Produits des industries transformatrices de métaux, mécanique de précision	11 284,5	2 935,5	9 304,5	23 524,5
4	Autres produits des industries manufacturières	16 124,9	17 267,1	305,8	33 697,8
5	Bâtiment et génie civil	2 618,7	769,7	14 252,9	17 641,3
	PRODUITS INDUSTRIELS (1 à 5)	48 246,4	24 563,6	24 616,0	97 426,0
6	Services de commerce, de restauration et d'hébergement, réparations	7 011,9	19 694,2	738,4	27 444,5
7	Services de transport et de communications	4 991,9	1 330,5	---	6 322,4
8	Services des institutions de crédit, d'assurance; services fournis aux entreprises; location	4 181,8	4 790,3	---	8 972,1
9	Autres services	5 120,0	18 520,0	98,0	23 738,0
	SERVICES (6 à 9)	21 305,6	44 335,0	836,4	66 477,0
	TOTAL	78 733,4	72 242,1	25 531,5	176 507,1

b) *Analyse des sorties intermédiaires*

L'étude des sorties intermédiaires, par division, rapportées au total des emplois intérieurs, don-

nées dans le tableau 19, est complétée par le calcul du pourcentage de ces sorties par rapport au total des sorties intermédiaires (cf. tableau 20).

Die Tabelle 19 faßt die in der Graphik vermittelte Information für die zehn Abteilungen zusammen, wobei jedoch die beiden hauptsächlichsten Kom-

ponenten der letzten Verwendung im Wirtschaftsgebiet unterschieden werden: letzter Verbrauch im Wirtschaftsgebiet und Bruttoinvestitionen.

TABELLE 19

Aufteilung der Verwendung insgesamt im Wirtschaftsgebiet nach der Bestimmung
(in Mio RE und in %)

Intermediäre erwendung	Letzte Verwendung im Wirtschaftsgebiet			Abteilungen	
	Letzter Verbrauch im Wirtschaftsg Gebiet	Brutto- investitionen	Inlands- verwendung insgesamt		
%	%	%	%		
72,8	26,5	0,6	100,0	Erzeugnisse der Landwirtschaft, der Jagd, der Forstwirtschaft und der Fischerei	0
75,6	23,4	1,0	100,0	Energie und Wasser	1
83,5	11,9	4,6	100,0	Erzeugnisse aus der Gewinnung und Bearbeitung von nichtenergetischen Mineralien und Derivaten; chemische Erzeugnisse	2
48,0	12,5	39,5	100,0	Erzeugnisse der metallverarbeitenden Industrie der Feinmechanik und der Optik	3
47,8	51,2	1,0	100,0	Sonstige Erzeugnisse des produzierenden Gewerbes	4
14,8	4,4	80,8	100,0	Erzeugnisse des Baugewerbes	5
49,5	25,2	25,3	100,0	INDUSTRIELLE ERZEUGNISSE (1-5)	
25,5	71,8	2,7	100,0	Dienstleistungen des Handels, der Restaurants und der Beherbergung, Reparaturen	6
79,0	21,0	—	100,0	Dienstleistungen des Verkehrs und der Nachrichtenübermittlung	7
46,6	53,4	—	100,0	Dienstleistungen der Kreditinstitute, der Versicherungen; Dienstleistungen für Unternehmen; Vermietung	8
21,6	78,0	0,4	100,0	Andere Dienstleistungen	9
32,0	66,7	1,3	100,0	DIENSTLEISTUNGEN (6-9)	
44,6	40,9	14,5	100,0	TOTAL	

b) *Die intermediäre Verwendung*

Die Untersuchung der Anteile der intermediären Verwendung nach Abteilungen (siehe Tabelle 19)

bezogen auf die Verwendung insgesamt im Wirtschaftsgebiet, wird ergänzt durch die Angabe der Anteile dieser Verwendung an der intermediären Verwendung insgesamt (siehe Tabelle 20).

TABLEAU 20

Sorties intermédiaires par division par rapport au total des sorties intermédiaires

Divisions		Mio U.C.	%
0	Produits de l'agriculture, de la chasse, de la sylviculture et de la pêche	9 181,4	11,7
1	Produits énergétiques et eau	5 997,4	7,6
2	Produits de l'extraction et de la transformation des minéraux non énergétiques et produits dérivés, produits de l'industrie chimique	12 220,9	15,5
3	Produits des industries transformatrices de métaux, mécanique de précision	11 284,5	14,3
4	Autres produits des industries manufacturières	16 124,9	20,5
5	Bâtiment et génie civil	2 618,7	3,3
	PRODUITS INDUSTRIELS (1 à 5)	48 246,4	61,3
6	Services de commerce, de restauration et d'hébergement; réparations	7 011,9	8,9
7	Services de transport et de communications	4 991,9	6,3
8	Services des institutions de crédit, d'assurance; services fournis aux entreprises; location	4 181,8	5,3
9	Autres services	5 120,0	6,5
	SERVICES (6 à 9)	21 305,6	27,0
	TOTAL	78 733,4	100,0

Il importe là également de comparer les données de ce tableau avec la valeur des entrées intermédiaires.

TABLEAU 21

Comparaison par grands regroupements de branches des entrées et des sorties intermédiaires

	Entrées intermédiaires		Sorties intermédiaires	
	Mrd U.C.	%	Mrd U.C.	%
Produits de l'agriculture (div. 0)	3,9	5,0	9,2	11,7
Produits industriels (div. 1 à 5)	53,4	67,8	48,2	61,3
Services (div. 6 à 9)	21,4	27,2	21,3	27,0
TOTAL	78,7	100,0	78,7	100,0

TABELLE 20

Intermediäre Outputs der Abteilungen, bezogen auf die intermediären Outputs insgesamt

Abteilungen		Mio RE	%
0	Erzeugnisse der Landwirtschaft, der Jagd, der Forstwirtschaft und der Fischerei	9 181,4	11,7
1	Energie und Wasser	5 997,4	7,6
2	Erzeugnisse aus der Gewinnung und Bearbeitung von nicht-energetischen Mineralien und Derivaten; chemische Erzeugnisse	12 220,9	15,5
3	Erzeugnisse der metallverarbeitenden Industrie, der Feinmechanik und Optik	11 284,5	14,3
4	Sonstige Erzeugnisse des produzierenden Gewerbes	16 124,9	20,5
5	Erzeugnisse des Baugewerbes	2 618,7	3,3
	INDUSTRIELLE ERZEUGNISSE (1-5)	48 246,4	61,3
6	Dienstleistungen des Handels, der Restaurants und der Beherbergung; Reparaturen	7 011,9	8,9
7	Dienstleistungen des Verkehrs und der Nachrichtenübermittlung	4 991,9	6,3
8	Dienstleistungen der Kreditinstitute, der Versicherungen; Dienstleistungen für Unternehmen; Vermietung	4 181,8	5,3
9	Andere Dienstleistungen	5 120,0	6,5
	DIENSTLEISTUNGEN (6-9)	21 305,6	27,0
	TOTAL	78 733,4	100,0

Auch die Angaben dieser Tabelle muß man dem Wert der intermediären Inputs gegenüberstellen.

TABELLE 21

Vergleich der intermediären Inputs und Outputs nach großen Zusammenfassungen der Produktionsbereiche

	Intermediäre Inputs		Intermediäre Outputs	
	Mrd RE	%	Mrd RE	%
Erzeugnisse der Landwirtschaft (Abt. 0)	3,9	5,0	9,2	11,7
Industrielle Erzeugnisse (Abt. 1-5)	53,4	67,8	48,2	61,3
Dienstleistungen (Abt. 6 bis 9)	21,4	27,2	21,3	27,0
TOTAL	78,7	100,0	78,7	100,0

Les pourcentages de ce tableau sont directement comparables puisque le total des entrées intermédiaires des branches est égal au total des sorties intermédiaires. Il apparaît ainsi que la valeur des entrées intermédiaires utilisée par les branches « produits de l'agriculture » ne représente que la moitié de la valeur des biens et services qu'elles fournissent aux sorties intermédiaires.

Parmi les branches ayant un pourcentage de sorties intermédiaires important par rapport au total figurent essentiellement :

010	- Produits de l'agriculture, de la chasse et de la sylviculture	11,6 %
	et cinq branches représentant entre 3 et 6,4 %	
960 C	- Services marchands n.d.a.	6,4 %
640	- Services de commerce	6,1 %
312	- Autres ouvrages en métaux (sauf machines et matériel de transport)	4,0 %
222*	- Produits de la sidérurgie (CECA et non CECA)	3,9 %
320	- Machines agricoles et industrielles	3,1 %

Les 79 branches restantes ont une part relative inférieure à 3 % dont plus de 40 inférieure à 1 %.

c) Analyse des emplois finals inférieurs

La consommation finale.

Comme on l'a vu dans le tableau 4, dans le tableau Entrées-Sorties, la consommation finale sur le territoire économique se subdivise en consommation finale des ménages sur le territoire économique, ce qui représente en France 83 % du total de la consommation finale, et en consommation collective des administrations publiques et privées (17 %).

En ce qui concerne la *consommation finale des ménages*, on dispose dans les tableaux Entrées-Sorties 1965 d'une double évaluation (prix départ-usine/départ-douane et prix d'acquisition)⁽¹⁾. Le passage d'une évaluation à l'autre se fait en ventilant dans la colonne consommation finale des ménages les coûts de distribution (marges commerciales et frais de transport) (cf. tableau 22).

Les coûts de distribution sont ainsi de l'ordre de 42 % de la valeur départ-usine/départ-douane des « produits industriels » consommés par les ménages sauf pour les produits énergétiques et eau (75,0 %) et sont particulièrement élevés pour les « produits de l'agriculture, de la chasse et de la sylviculture » avec un montant dépassant 80 % de la valeur départ-usine/départ-douane de ces produits.

Il est à noter que dans le tableau Entrées-Sorties français, les coûts de distribution n'ont pas été répartis entre marges commerciales et frais de transport et que l'ensemble des frais de commercialisation figure dans la branche 640 « services du commerce ». Globalement ils s'élèvent donc à 13,1 Mrd d'U.C., soit 47 % du total de la valeur de la consommation de biens (27,9 Mrd d'U.C.).

⁽¹⁾ Pour plus de détail, se référer au chapitre IV du volume Série spéciale 1, 1970 « Méthodologie communautaire des tableaux Entrées-Sorties », OSCE.

Die Prozentzahlen dieser Tabelle sind direkt vergleichbar, da die Summe der intermediären Inputs der Bereiche gleich ist der Summe der intermediären Outputs. So ist zu ersehen, daß der Wert der intermediären Inputs der Bereiche „Erzeugnisse der Landwirtschaft“ nur die Hälfte des Wertes der Waren und Dienstleistungen erreicht, die diese Bereiche als intermediäre Outputs liefern.

Zu den Bereichen, die einen hohen Anteil an der Summe der intermediären Outputs haben, gehören insbesondere :

010	- Erzeugnisse der Landwirtschaft, der Jagd und der Forstwirtschaft	11,6 %
	fünf Bereiche haben Anteile zwischen 3 und 6,4 %	
960 C	- Marktbestimmte Dienstleistungen a.n.g.	6,4 %
640	- Dienstleistungen des Handels	6,1 %
312	- Sonstige Metallenerzeugnisse (außer Maschinen und Fahrzeuge)	4,0 %
222*	- Erzeugnisse der Eisen- und Stahlindustrie (EGKS u. außerhalb EGKS)	3,9 %
320	- Landmaschinen und Maschinen für die Industrie	3,1 %

Die übrigen 79 Produktionsbereiche haben Anteile von weniger als 3 %, 40 davon unter 1 %.

c) Die letzte Verwendung im Wirtschaftsgebiet

Der letzte Verbrauch

Wie bereits aus der Tabelle 4 zu ersehen, ist in der Input-Output-Tabelle der letzte Verbrauch im Wirtschaftsgebiet unterteilt in den letzten Verbrauch von privaten Haushalten im Wirtschaftsgebiet, dessen Anteil am gesamten letzten Verbrauch in Frankreich 83 % ausmacht, und in den Kollektivverbrauch des Staates und der privaten Organisationen (17 %).

Was den letzten Verbrauch der privaten Haushalte betrifft, so ist in den Input-Output-Tabellen für 1965 dieser für zwei Bewertungen erstellt (Ab-Werk/Ab-Zoll-Preise und Anschaffungspreise)⁽¹⁾. Der Übergang von einer Bewertungsart zur anderen wird durch eine Aufgliederung der Verteilungskosten (Handelsspannen und Transportkosten) in der Spalte „Letzter Verbrauch der privaten Haushalte“ vollzogen (siehe Tabelle 22).

Die Verteilungskosten betragen 42 % des Ab-Werk/Ab-Zoll Wertes was die von den privaten Haushalten verbrauchten „Industriellen Erzeugnisse“ betrifft, ausgenommen Energieerzeugnisse und Wasser (75,0 %); sie sind besonders hoch für die „Erzeugnisse der Landwirtschaft, der Jagd und der Forstwirtschaft“ mit über 80 % des Ab-Werk/Ab-Zoll Wertes dieser Produkte.

Es sei hervorgehoben, daß in der französischen Input-Output-Tabelle die Verteilungskosten nicht in Handelsspannen und Transportkosten unterteilt werden und daß die Gesamtheit der Verteilungskosten dem Bereich 640 „Dienstleistungen des Handels“ zugerechnet wurden. Zusammen betragen diese demnach 13,1 Mrd RE, gleich 47 % des Gesamtwertes an verbrauchten Gütern (27,9 Mrd RE).

⁽¹⁾ Für genaue Informationen hierzu, siehe Kapitel IV des Bandes, Sonderreihe 1, 1970 „Methodologie der Gemeinschaften der Input-Output-Tabellen 1965“, S.A.E.G.

Ventilation de la consommation finale des ménages sur le territoire économique
(en Mio d'U.C. et en %)

Divisions		Évaluation (prix départ-usine/ départ-douane)	Coûts de distribution	Évaluation (prix d'acquisition)
		Mio U.C.	Mio U.C.	Mio U.C.
0	Produits de l'agriculture, de la chasse, de la sylviculture et de la pêche	3 343,5	+ 2 683,7	6 027,2
1	Produits énergétiques et eau	1 854,8	+ 1 389,5	3 244,3
2	Produits de l'extraction et de la transformation de minéraux non énergétiques et produits dérivés, produits de l'industrie chimique	1 736,5	+ 1 110,4	2 846,9
3	Produits des industries transformatrices de métaux, mécanique de précision	2 935,5	+ 1 264,9	4 200,4
4	Autres produits des industries manufacturières	17 267,1	+ 6 642,2	23 909,3
5	Bâtiment et génie civil	769,7	—	769,7
	PRODUITS INDUSTRIELS (1 à 5)	24 563,6	+ 10 407,0	34 970,6
6	Services de commerce, de restauration et d'hébergement, réparations	19 694,2	— 13 090,8	6 603,4
7	Services de transport et de communications	1 330,5	—	1 330,5
8	Services des institutions de crédit, d'assurance; services fournis aux entreprises; location	4 790,3	—	4 790,3
9	Autres services	6 035,1	—	6 035,1
	SERVICES (6 à 9)	31 850,1	— 13 090,8	18 759,3
	TOTAL	59 757,1	—	59 757,1

Pour la consommation collective des administrations publiques et privées, dont le traitement a été défini dans la note de méthodologie ⁽¹⁾, il n'est pas possible de déterminer valablement la valeur des services rendus à chaque unité économique et de les répartir entre consommation intermédiaire et

consommation finale; cela a conduit à comptabiliser tous ces services non marchands dans la colonne consommation collective des administrations publiques et privées. La production se présente comme suit :

⁽¹⁾ Voir Série spéciale 1, 1970, OSCE, Chapitre III, § 5.

TABELLE 22

Aufteilung des letzten Verbrauchs der privaten Haushalte im Wirtschaftsgebiet
(in Mio RE und in %)

Bewertung zu Ab-Werk/ Ab-Zoll-Preisen	Verteilungskosten in % des Wertes zu Ab-Werk/ Ab-Zoll-Preisen	Bewertung zu Anschaffungs- preisen		Abtei- lungen
%	%	%		
5,6	80,3	10,1	Erzeugnisse der Landwirtschaft, der Jagd, der Forstwirtschaft und der Fischerei	0
3,1	74,9	5,4	Energie und Wasser	1
2,9	63,9	4,8	Erzeugnisse aus der Gewinnung und Bearbeitung von nichtenergetischen Mineralien und Derivaten; chemische Erzeugnisse	2
4,9	43,1	7,0	Erzeugnisse der metallverarbeitenden Industrie, der Feinmechanik und der Optik	3
28,9	38,5	40,0	Sonstige Erzeugnisse des produzierendes Gewerbes	4
1,3	—	1,3	Erzeugnisse des Baugewerbes	5
41,1	42,4	58,5	INDUSTRIELLE ERZEUGNISSE (1-5)	
33,0	—	11,1	Dienstleistungen des Handels, der Restaurants und der Beherbergung; Reparaturen	6
2,2	—	2,2	Dienstleistungen des Verkehrs und der Nachrichtenübermittlung	7
8,0		8,0	Dienstleistungen der Kreditinstitute, der Versicherungen; Dienstleistungen für Unternehmen; Vermietung	8
10,1		10,1	Andere Dienstleistungen	9
53,3		31,4	DIENSTLEISTUNGEN (6-9)	
100,0		100,0	TOTAL	

Was den *Kollektivverbrauch des Staates und der privaten Organisationen* — wie in der methodologischen Aufzeichnung ⁽¹⁾ definiert — betrifft, so erscheint es unmöglich, den Wert der Dienstleistungen annähernd genau jeder ökonomischen Einheit zuzuordnen und in Vorleistungen und letzten

Verbrauch zu trennen, was dazu führte, diese nicht marktbestimmten Dienstleistungen in der Spalte Kollektivverbrauch des Staates und der privaten Organisationen aufzuführen. Die Aufteilung der Produktion ist folgende :

⁽¹⁾ Siehe Sonderreihe, Band 1, 1970, SAEG, Kapitel III, § 5.

TABLEAU 23

Répartition des services non marchands par branche

	Consommation collective	
	Mio U.C.	%
960 A Services d'administration générale des administrations publiques et privées	9 034,6	72,4
930 A* Services d'enseignement des administrations publiques et privées	3 059,9	24,5
950 A* Services de santé des administrations publiques et privées	220,2	1,8
940 A* Services de recherche scientifique	170,3	1,4
TOTAL	12 485,0	100,0

Il convient de rappeler que les branches « services des administrations publiques et privées », peuvent, à titre résiduel ou accidentel, céder des services non marchands à titre quasi gratuit, c'est-à-dire contre paiement d'une partie des coûts de production. Dans ce cas, ces ventes résiduelles sont comptabilisées comme livraison à la colonne consommation finale des ménages. Elles s'élèvent

à 148,5 Mio d'U.C. soit 0,2 % de la valeur globale de la consommation des ménages.

La comparaison de la valeur de la consommation finale des services d'enseignement, de santé et de recherche scientifique, financés par les ménages ou par les administrations publiques, est la suivante :

	Consommation finale des ménages	Consommation collective des administrations publiques et privées
	Mio U.C.	Mio U.C.
Enseignement	286,2	3 059,9
Santé	3 234,6	220,2
Recherche scientifique	(¹)	170,3

(¹) La valeur correspondante n'a pas pu être isolée et se trouve incluse dans la deuxième colonne de ce tableau.

On rappelle que, d'après les règles d'établissement des tableaux Entrées-Sorties, figure au poste « santé », dans la consommation finale des ménages, la valeur brute de leurs dépenses de santé, c'est-à-dire avant remboursement par les caisses de sécurité sociale.

La formation brute de capital

La formation brute de capital fixe avec 24,0 Mrd d'U.C. [soit 94,0 % de la formation brute de capital, le reste étant constitué par la variation des stocks (1,5 Mrd d'U.C.)] représente 13,6 % du total des emplois finals intérieurs.

Aufteilung der nicht marktbestimmten Dienstleistungen nach Produktionsbereichen

	Kollektivverbrauch	
	Mio RE	%
960 A Allgemeine Verwaltungsleistungen des Staates und der privaten Organisationen 960 B	9 034,6	72,4
930 A* Unterrichtsleistungen des Staates und der privaten Organisationen	3 059,9	24,5
950 A* Gesundheitsleistungen des Staates und der privaten Organisationen	220,2	1,8
940 A* Forschungsleistungen	170,3	1,4
TOTAL	12 485,0	100,0

Es sei daran erinnert, daß die Produktionsbereiche „Dienstleistungen des Staates und der privaten Organisationen“ sozusagen zufällig und nebenbei nicht marktbestimmte Dienstleistungen abgeben können, d.h. gegen Entgelt entsprechend der Herstellungskosten. In diesem Falle werden diese Nebenverkäufe als Lieferungen an die Spalte „Letzter Verbrauch der privaten Haushalte“ ver-

bucht. Sie betragen 148,5 Mio RE, gleich 0,2 % des Gesamtwertes des Verbrauchs der privaten Haushalte.

Ein Vergleich der durch die privaten Haushalte oder durch den Staat finanzierte Wert des letzten Verbrauchs an Unterrichts-, Gesundheits- und Forschungsleistungen, ergibt :

	Letzter Verbrauch der privaten Haushalte	Kollektivverbrauch des Staates und privaten Organisationen
	Mio RE	Mio RE
Unterrichtsleistungen	286,2	3 059,9
Gesundheitsleistungen	3 234,6	220,2
Forschungsleistungen	(¹)	170,3

(¹) Der entsprechende Betrag konnte nicht isoliert werden und ist in der zweiten Spalte dieser Tabelle enthalten.

Nach den Richtlinien für die Erstellung der Input-Output-Tabellen umfaßt der Posten „Gesundheit“ beim letzten Verbrauch der privaten Haushalte den Bruttowert der Gesundheitsausgaben, d.h. den Wert vor Rückerstattungen durch die Kassen.

Die Bruttoinvestitionen

Die Bruttoanlageinvestitionen mit 24,0 Mrd RE (gleich 94,0 % der Bruttoinvestitionen) betragen 13,6 % der gesamten letzten Verwendung im Wirtschaftsgebiet; der Rest entspricht dem Betrag der Vorratsveränderung (1,5 Mrd RE).

Les branches des divisions 3 (industries transformatrices des métaux, mécanique de précision) et 5 (bâtiment et génie civil) produisent 95 % de la valeur des biens de capital fixe :

Bâtiment et génie civil

501 - Construction, installation et aménagement d'immeubles	43,4 %
502 - Ouvrages de génie civil	14,7 %

Industries transformatrices de métaux et mécanique de précision

320 - Machines agricoles et industrielles	19,7 %
340 - Matériel et fourniture électrique	4,7 %
350 - Véhicules et moteurs automobiles	4,1 %
312 - Autres ouvrages en métaux (sauf machines et matériel de transport)	2,6 %

330 - Calculateurs électroniques et machines de bureau	1,6 %
362 - Matériel ferroviaire roulant	1,2 %
361 - Construction navale	0,6 %
Autres branches de la division 3	2,4 %

Total partiel 95,0 %

Autres branches (dont services du commerce et de transport) 5,0 %

Les coûts de distribution sont de 590,4 Mio d'U.C., soit 2,5 % seulement du total de la valeur des investissements effectués.

Le passage à la formation brute de capital fixe, évaluée aux prix d'acquisition obtenus par ventilation des coûts de distribution, s'établit comme suit :

TABLEAU 24

Coûts de distribution sur les biens de capital fixe

	Évaluation (prix départ-usine/ départ-douane)	Coûts de distribution		Évaluation (prix d'acquisition)
	Mio U.C.	Mio U.C.	en % de la valeur prix départ-usine	Mio U.C.
Bâtiments génie civil	13 926,7	0,0	0,0	13 926,7
Industries transformatrices des métaux; mécanique de précision	8 843,3	573,1	6,5	9 416,4
Autres branches	641,4	17,3	2,7	658,7
Services du commerce	590,4	— 590,4	—	0,0
TOTAL	24 001,8	0,0	—	24 001,8

Les coûts de distribution sur les biens d'équipement, produits par les branches industrielles de transformation de métaux et de mécanique de pré-

cision, représentent 6,5 % de la valeur de ces produits aux prix départ-usine/départ-douane.

Die Produktionsbereiche der Abteilungen 3 (Metallverarbeitende Industrie und Feinmechanik) und 5 (Erzeugnisse des Baugewerbes) produzieren mehr als 95 % des Werts der Anlagegüter :

Erzeugnisse des Baugewerbes

501 - Bauten, Ausbaugewerbe	43,4 %
502 - Tiefbauten	14,7 %

Metallverarbeitendes Gewerbe und Feinmechanik

320 - Landmaschinen und Maschinen für die Industrie	19,7 %
340 - Elektrische Apparate und Geräte	4,7 %
350 - Kraftfahrzeuge und Motoren	4,1 %
312 - Sonstige Metallerzeugnisse (außer Maschinen und Fahrzeugen)	2,6 %

330 - Elektronenrechner und Büromaschinen	1,6 %
362 - Schienenfahrzeuge	1,2 %
361 - Schiffbau	0,6 %
Sonstige Bereiche der Abteilung 3	2,4 %

Partielle Summe 95,0 %

Übrige Bereiche (einschließlich Handels- und Transportdienstleistungen) 5,0 %

Die Verteilungskosten betragen 590,4 Mio RE, gleich 2,4 % des Wertes der getätigten Investitionen.

Der Übergang zu den Bruttoanlageinvestitionen bewertet zu Anschaffungspreisen mit Hilfe der Aufgliederung der Verteilungskosten geht wie folgt vor sich :

TABELLE 24

Verteilungskosten für die Investitionsgüter

	Bewertung zu Ab-Werk/Ab-Zoll-Preisen	Verteilungskosten		Bewertung zu Anschaffungspreisen
	Mio RE	Mio RE	in % des Wertes zu Ab-Werk-Preisen	Mio RE
Erzeugnisse des Baugewerbes	13 926,7	0,0	0,0	13 926,7
Metallverarbeitende Industrie; Feinmechanik	8 843,3	573,1	6,5	9 416,4
Andere Bereiche	641,4	17,3	2,7	658,7
Dienstleistungen des Handels	590,4	— 590,4	—	0,0
TOTAL	24 001,8	0,0	—	24 001,8

Die Verteilungskosten für die durch die metallverarbeitenden Bereiche und die Bereiche der Feinmechanik produzierten Ausrüstungsgüter be-

tragen 6,5 % des Wertes dieser Produkte zu Ab-Werk/Ab-Zoll-Preisen.

D. Le commerce extérieur

Dans le tableau Entrées-Sorties, les flux d'échanges de biens et services avec l'extérieur sont repris dans une matrice complète pour les importations et dans un vecteur pour les exportations situé dans les emplois finals.

Les données concernant le commerce extérieur sont ventilées en deux parties selon leur provenance ou destination géographique :

- Importations en provenance de la CEE,
- Importations en provenance des pays tiers,
- Exportations vers les pays de la CEE,
- Exportations vers les pays tiers.

1) Les importations

a) Ventilation des importations

Le tableau 25 résume, pour les dix divisions, les importations évaluées aux prix départ-douane, c'est-à-dire y compris les impôts liés à l'importation. Le total des importations 13 732,1 Mio d'U.C. se subdivise en 5 374,1 Mio d'U.C. d'importations en provenance de la CEE (39,1 %) et en 8 358,0 Mio d'U.C. d'importations en provenance des pays tiers (60,9 %).

TABLEAU 25

Ventilation des importations par division aux prix départ-douane (en Mio d'U.C. et en %)

Divisions		Importations de produits en provenance de la CEE	Importations de produits en provenance des pays tiers	Total des importations
		Mio U.C.	Mio U.C.	Mio U.C.
0	Produits de l'agriculture, de la chasse, de la sylviculture et de la pêche	253,9	1 684,8	1 938,8
1	Produits énergétiques et eau	341,1	1 369,8	1 710,8
2	Produits de l'extraction et de la transformation de minéraux non énergétiques et produits dérivés, produits de l'industrie chimique	1 587,2	1 334,1	2 921,3
3	Produits des industries transformatrices de métaux, mécanique de précision	1 775,8	1 542,0	3 317,8
4	Autres produits des industries manufacturières	959,0	1 659,2	2 618,2
5	Bâtiment et génie civil	8,3	23,5	31,8
	PRODUITS INDUSTRIELS (1 à 5)	4 671,4	5 928,6	10 599,9
6	Services de commerce, de restauration et d'hébergement, réparations	247,3	266,9	514,3
7	Services de transport et de communications	181,3	430,2	611,5
8	Services des institutions de crédit, d'assurance; services fournis aux entreprises; location	4,7	17,6	22,3
9	Autres services	15,6	29,6	45,2
	SERVICES (6 à 9)	448,9	744,3	1 193,3
	TOTAL	5 374,1	8 358,0	13 732,1

D. Der Außenhandel

In der Input-Output-Tabelle werden die Außenhandelsströme von Waren und Dienstleistungen in einer vollständigen Matrix der Einfuhren und einem Vektor der Ausfuhren (Tabelle der letzten Verwendung) erfaßt.

Die Angaben über den Außenhandel sind nach zwei Gesichtspunkten gegliedert, gemäß Herkunft oder geographischer Bestimmung:

- Einfuhr aus EWG-Ländern,
- Einfuhr aus Drittländern,
- Ausfuhr nach EWG-Ländern,
- Ausfuhr nach Drittländern.

1) Die Einfuhren

a) Aufteilung der Einfuhren

Die Tabelle 25 faßt für die zehn Abteilungen die Einfuhren zusammen bewertet zu Ab-Zoll-Preisen, d.h. einschließlich der Einfuhrabgaben. Die Einfuhr insgesamt von 13 732,1 Mio RE unterteilt sich in 5 374,1 Mio RE Einfuhr aus EWG-Ländern (39,1 %) und 8 358,0 Mio RE Einfuhr aus Drittländern (60,9 %).

TABELLE 25

Aufteilung der Einfuhren nach Abteilungen zu Ab-Zoll-Preisen (in Mio RE und in %)

Einfuhr aus EWG-Ländern	Einfuhr aus Drittländern	Einfuhren insgesamt		Abteilungen
%	%	%		
4,7	20,1	14,1	Erzeugnisse der Landwirtschaft, der Jagd, der Forstwirtschaft und der Fischerei	0
6,3	16,4	12,5	Energie und Wasser	1
29,5	16,0	21,3	Erzeugnisse aus der Gewinnung und Bearbeitung von nichtenergetischen Mineralien und Derivaten; chemische Erzeugnisse	2
33,0	18,4	24,2	Erzeugnisse der metallverarbeitenden Industrie, der Feinmechanik und der Optik	3
17,8	19,8	19,1	Sonstige Erzeugnisse des produzierendes Gewerbes	4
0,1	0,3	0,2	Erzeugnisse des Baugewerbes	5
86,9	70,9	77,2	INDUSTRIELLE ERZEUGNISSE (1-5)	
4,6	3,2	3,7	Dienstleistungen des Handels, der Restaurants und der Beherbergung; Reparaturen	6
3,4	5,1	4,5	Dienstleistungen des Verkehrs und der Nachrichtenübermittlung	7
0,0	0,2	0,2	Dienstleistungen der Kreditinstitute, der Versicherungen; Dienstleistungen für Unternehmen; Vermietung	8
0,3	0,4	0,3	Andere Dienstleistungen	9
8,4	8,9	8,7	DIENSTLEISTUNGEN (6-9)	
100,0	100,0	100,0	TOTAL	

Le regroupement des branches en « produits de l'agriculture », « produits industriels » et « services » montre que les importations en provenance de la CEE sont constituées pour 87 % de produits industriels contre 4,7 % de produits agricoles, par contre les importations en provenance des pays tiers contiennent pour plus de 20 % de produits agricoles; la part des importations de services en provenance de la CEE est presque égale à celle en provenance des pays tiers.

224 - Métaux et produits métalliques non ferreux	4,1 %
340 - Matériel et fourniture électrique	3,8 %
350 - Véhicules et voitures automobiles	3,7 %
640 - Services de commerce	3,5 %
253 - Autres produits chimiques de base et produits chimiques destinés à l'industrie	3,4 %
Total	54,2 %

b) *Les principales branches importatrices*

Neuf branches représentent, à elles seules plus de 50 % des importations totales.

010 - Produits de l'agriculture, de la chasse et de la sylviculture	13,5 %
320 - Machines agricoles et industrielles	9,3 %
130 - Pétrole brut et gaz naturel	8,0 %
222 - Produits de la sidérurgie (CECA et non CECA)	4,9 %

Les 76 branches restantes ont une part relative d'importations inférieure à 3 %, dont 59 inférieure à 1 % ou nulle.

c) *La part des importations dans divers agrégats*

Si l'on reclasse les importations par destination, on voit que 71 % sont utilisées dans les emplois intermédiaires, 13 % dans la formation brute de capital et le reste 16 % dans la consommation finale des ménages.

TABLEAU 26

Les importations par destination

	Mio U.C.	En % de la valeur de l'agrégat	En % du total des importations
Sorties intermédiaires	9 767,6	12,4	71,1
Consommation finale des ménages	2 169,6	3,6	15,8
Formation brute de capital fixe	1 777,8	7,4	12,9
Variation des stocks	3,1	0,2	0,0
Exportations	14,2	0,1	0,1
TOTAL DES IMPORTATIONS	13 732,1	7,3	100,0

Die Zusammenfassung der Bereiche in „Erzeugnisse der Landwirtschaft“, „Industrielle Erzeugnisse“ und „Dienstleistungen“ zeigt, daß die Einfuhr aus EWG-Ländern zu 87 % industrielle Erzeugnisse sind gegenüber 4,7 % an landwirtschaftlichen Erzeugnissen, während die Einfuhr aus Drittländern zu 20 % landwirtschaftliche Erzeugnisse sind; der Anteil der Dienstleistungseinfuhr aus EWG-Ländern und derjenige aus Drittländern hält sich die Waage.

b) *Die hauptsächlichlichen Einfuhrbereiche*

Neun Bereiche führen rund 50 % der gesamten Einfuhren ein.

010 - Erzeugnisse der Landwirtschaft, der Jagd und der Forstwirtschaft	13,5 %
320 - Landmaschinen und Maschinen für die Industrie	9,3 %
130 - Erdöl und Erdgas	8,0 %
222 - Erzeugnisse der Stahlindustrie (EGKS und außerhalb EGKS)	4,9 %
224 - NE-Metalle und NE-Metallerzeugnisse	4,1 %

340 - Elektrische Apparate und Geräte	3,8 %
350 - Kraftwagen und Kraftwagenmotoren	3,7 %
640 - Dienstleistungen des Handels	3,5 %
253 - Sonstige chemische Grundstoffe und chemische Erzeugnisse für die Industrie	3,4 %
Summe	54,2 %

Die restlichen 76 Produktionsbereiche haben Einfuhranteile von weniger als 3 %, 59 davon unter 1 % oder Null.

c) *Der Anteil der Einfuhren an verschiedenen Gesamtgrößen*

Faßt man die Einfuhren nach ihrem Verwendungszweck zusammen, so ergibt sich, daß 71 % der Einfuhren an die intermediäre Verwendung gehen, 13 % als Bruttoinvestitionen verwendet werden und die restlichen 16 % an den letzten Verbrauch der privaten Haushalte gehen.

TABELLE 26

Die Einfuhren gegliedert nach ihrer Bestimmung

	Mio RE	In % der Gesamtgrößen	In % der Einfuhren insgesamt
Intermediäre Outputs (intermediäre Verwendung)	9 767,6	12,4	71,1
Letzter Verbrauch der privaten Haushalte	2 169,6	3,6	15,8
Bruttoanlageinvestitionen	1 777,8	7,4	12,9
Vorratsveränderung	3,1	0,2	0,0
Ausfuhren	14,2	0,1	0,1
EINFUHREN INSGESAMT	13 732,1	7,3	100,0

2) Les exportations

a) Ventilation des exportations

Le tableau 27 reprend séparément pour les exportations vers les pays de la CEE et celles vers les pays tiers, la ventilation en dix divisions.

En ce qui concerne la ventilation en trois grands regroupements de branches, on remarque que :

7,7 % des exportations sont constitués par des produits agricoles,

75,0 % par des produits industriels et 17,3 % par des services,

62,4 % des exportations vont vers les pays tiers et la part des exportations dans le total des emplois est de 6,6 %.

TABLEAU 27

Ventilation des exportations par division (en Mio d'U.C. et en %)

Divisions		Exportations de biens et services vers les pays de la CEE	Exportations de biens et services vers les pays tiers	Exportations totales de biens et services
		Mio U.C.	Mio U.C.	Mio U.C.
0	Produits de l'agriculture, de la chasse, de la sylviculture et de la pêche	464,0	507,4	971,4
1	Produits énergétiques et eau	176,2	233,8	410,2
2	Produits de l'extraction et de la transformation de minéraux non énergétiques et produits dérivés, produits de l'industrie chimique	1 141,4	1 575,3	2 716,8
3	Produits des industries transformatrices de métaux, mécanique de précision	1 106,1	2 260,6	3 366,9
4	Autres produits des industries manufacturières	1 202,6	1 697,6	2 900,6
5	Bâtiment et génie civil	0,6	26,5	27,1
	PRODUITS INDUSTRIELS (1 à 5)	3 626,9	5 793,8	9 421,6
6	Services de commerce, de restauration et d'hébergement, réparations	307,3	391,9	699,2
7	Services de transport et de communications	313,8	1 095,4	1 409,1
8	Services des institutions de crédit, d'assurance; services fournis aux entreprises; location	0,6	1,8	2,4
9	Autres services	15,2	40,5	55,7
	SERVICES (6 à 9)	636,9	1 529,6	2 166,4
	TOTAL	4 728,1	7 831,2	12 559,3

2) Die Ausfuhren

a) Aufteilung der Ausfuhren

Die Tabelle 27 weist getrennt für die zehn Abteilungen aus : die Ausfuhr nach EWG-Ländern und die Ausfuhr nach Drittländern.

Was die Gruppierung in die drei großen Zusammenfassungen von Bereichen anbelangt, so sind :

7,7 % der Ausfuhr landwirtschaftliche Erzeugnisse,

75,0 % Erzeugnisse der gewerblichen Wirtschaft und 17,3 % Dienstleistungen,

62,4 % der Ausfuhr gehen an Drittländer und 6,6 % der Verwendung insgesamt sind Ausfuhren.

TABELLE 27

Aufteilung der Ausfuhren nach Abteilungen (in Mio RE und in %)

Ausfuhr von Waren und Dienstleistungen nach EWG-Ländern	Ausfuhr von Waren und Dienstleistungen nach Drittländern	Ausfuhr von Waren und Dienstleistungen insgesamt		Abteilungen
%	%	%		
9,8	6,5	7,7	Erzeugnisse der Landwirtschaft, der Jagd, der Forstwirtschaft und der Fischerei	0
3,7	3,0	3,3	Energie und Wasser	1
24,1	20,1	21,6	Erzeugnisse aus der Gewinnung und Bearbeitung von nichtenergetischen Mineralien und Derivaten; chemische Erzeugnisse	2
23,4	28,9	26,8	Erzeugnisse der metallverarbeitenden Industrie, der Feinmechanik und der Optik	3
25,5	21,7	23,1	Sonstige Erzeugnisse des produzierendes Gewerbes	4
—	0,3	0,2	Erzeugnisse des Baugewerbes	5
76,7	74,0	75,0	INDUSTRIELLE ERZEUGNISSE (1-5)	
6,5	5,0	5,6	Dienstleistungen des Handels, der Restaurants und der Beherbergung; Reparaturen	6
6,7	14,0	11,2	Dienstleistungen des Verkehrs und der Nachrichtenübermittlung	7
—	—	—	Dienstleistungen der Kreditinstitute, der Versicherungen; Dienstleistungen für Unternehmen; Vermietung	8
0,3	0,5	0,4	Andere Dienstleistungen	9
13,5	19,5	17,3	DIENSTLEISTUNGEN (6-9)	
100,0	100,0	100,0	TOTAL	

b) *Les principales branches exportatrices*

Les branches pour lesquelles la part des exportations dans le total des exportations est particulièrement importante sont les suivantes :

	% dans le total des exportations	% dans le total de la production de la branche
010 - Produits de l'agriculture, de la chasse et de la sylviculture	7,5	8,3
222* - Produits de la sidérurgie (CECA et non CECA)	7,3	27,1
320 - Machines agricoles et industrielles	7,1	12,7
350 - Véhicules et moteurs automobiles	6,1	19,6
640 - Services du commerce	4,9	3,3
740 - Transports maritimes et par cabotage	4,9	94,5
340 - Matériel et fournitures électriques	4,5	12,3
432 - Tissus, tapis et autres articles textiles	3,5	19,6

Les 77 branches restantes ont une part relative d'exportations inférieure à 3 %, dont 55 inférieure à 1 % ou nulle.

3) *Les échanges extérieurs de biens et services*

Le graphique III donne, dans l'ordre des branches NACE/CLIO 1965, la part des importations dans le total des ressources et la part des exportations dans le total des emplois de chaque branche. Il donne ainsi une vue d'ensemble des échanges de biens et de services entre la France et le reste du monde. Les pourcentages pour chaque branche sont directement comparables puisque, à ce niveau, le tableau Entrées-Sorties réalise l'équilibre ressources = emplois.

b) *Die hauptsächlichlichen Ausfuhrbereiche*

Folgende Produktionsbereiche liefern einen erheblichen Anteil der Ausfuhr :

	% an den Ausfuhr insgesamt	% am Produktionswert des Bereiches
010 - Erzeugnisse der Landwirtschaft, der Jagd u. der Forstwirtschaft	7,5	8,3
222* - Erzeugnisse der Eisen- und Stahlindustrie (EGKS und auferhalb EGKS)	7,3	27,1
320 - Landmaschinen u. Maschinen für die Industrie	7,1	12,7
350 - Kraftwagen und Kraftwagenmotoren	6,1	19,6
640 - Dienstleistungen des Handels	4,9	3,3
740 - See- und Küstenschifffahrt	4,9	94,5
340 - Elektrische Apparate u. Geräte	4,5	12,3
432 - Stoffe, Teppiche und sonstige Textilerzeugnisse	3,5	19,6

Die restlichen 77 Produktionsbereiche haben Exportanteile von weniger als 3 %, davon 55 unter 1 % oder Null.

3) *Die Außenhandelsströme von Waren und Dienstleistungen*

Die *Graphik III* gibt in der Reihenfolge der Produktionsbereiche der NACE/CLIO 1965 den Anteil der Einfuhren am Aufkommen insgesamt und den Anteil der Ausfuhr an der Verwendung insgesamt jeweils für jeden Produktionsbereich an. Sie vermittelt so einen Gesamteindruck des Austauschs von Waren und Dienstleistungen Frankreichs mit der übrigen Welt. Die Prozentsätze für jeden Produktionsbereich sind unmittelbar vergleichbar, da auf diesem Niveau das Gleichgewicht von Aufkommen — Verwendung gilt.

GRAPHIK III
FRANKREICH 1965

GRAPHIQUE III
FRANCE 1965

**Le commerce extérieur par branche
Der Außenhandel nach Produktionsbereichen**

**PART DES IMPORTATIONS
DANS LE TOTAL DES RESSOURCES
ANTEIL DER EINFUHREN
AM AUFKOMMEN INSGESAMT**

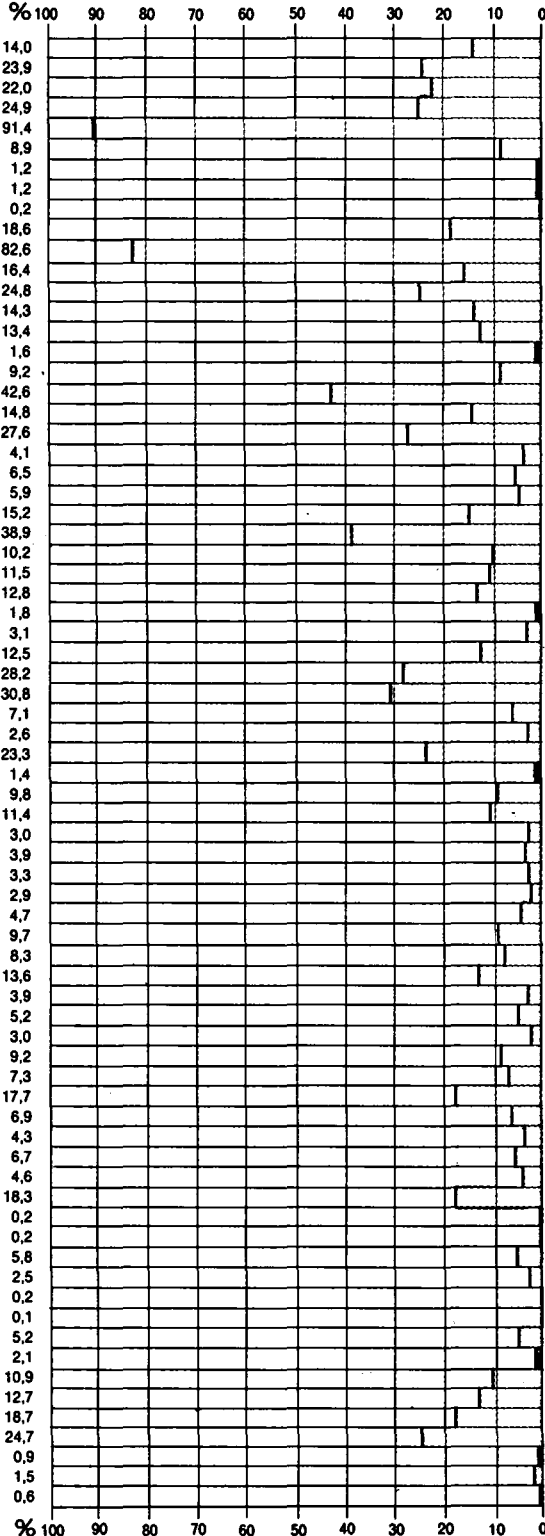

**PART DES EXPORTATIONS
DANS LE TOTAL DES EMPLOIS
ANTEIL DER AUSFUHREN
AN DER VERWENDUNG INSGESAMT**

NACE
CLIO
1965
Bezeichnungen

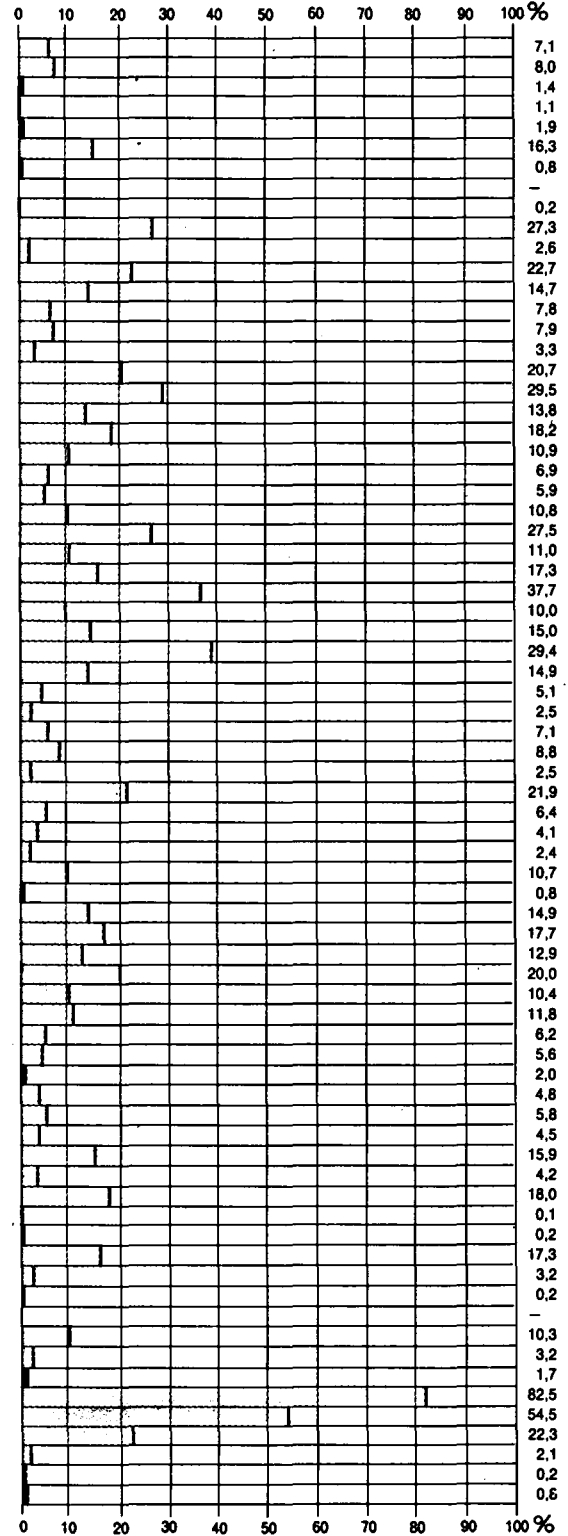

(Les branches 672, 810, 840, 850, 930A*, 930C, 940A*, 950A* 950C, 960A, 960B, 990D n'ont pas de commerce extérieur).

(Die Produktionsbereiche 672, 810, 840, 850, 930A*, 930C, 940A*, 950A*, 950C, 960A, 960B, 990D haben keine Außenhandel).

IV. Présentation des tableaux publiés

Les tableaux publiés dans la seconde partie sont, d'une part, des tableaux en valeurs absolues, et, d'autre part, des tableaux de coefficients.

Le tableau Entrées-Sorties proprement dit se compose :

- du tableau des échanges intermédiaires (prix départ-usine/départ-douane);
- du tableau des emplois finals et du total des emplois (prix départ-usine/départ-douane);
- du tableau des entrées primaires, des ressources et du total des ressources (prix départ-usine/départ-douane).

Il est accompagné du tableau des emplois finals aux prix d'acquisition.

Les valeurs absolues du tableau Entrées-Sorties, fournies par l'INSEE en millions de francs, ont été converties en millions d'unités de compte ⁽¹⁾. Le tableau comporte 85 branches dont 21 branches sont subdivisées en 53 sous-branches. Pour chaque ligne de branche, ou de sous-branche, les données sont ventilées selon leur origine :

T = total

N = production intérieure

C = importations en provenance de la CEE

P = importations en provenance des pays tiers.

Les tableaux de coefficients sont calculés en « pour mille », sans décimale. Il s'agit de :

- coefficients verticaux des entrées intermédiaires et des entrées primaires par rapport à la valeur de la production effective (prix départ-usine/départ-douane);
- coefficients verticaux des emplois finals par rapport au total (prix départ-usine/départ-douane);

— coefficients horizontaux des sorties intermédiaires et des emplois finals par rapport au total des emplois — sous-ligne « Total » (prix départ-usine/départ-douane);

— coefficients horizontaux des entrées primaires et ressources de chaque branche par rapport au total (prix départ-usine/départ-douane).

La dimension des tableaux Entrées-Sorties 1965 a contraint l'OSCE à renoncer à la publication du tableau sur une feuille unique du modèle utilisé pour la publication du tableau 1959. Les tableaux pour 1965, ainsi que les coefficients calculés, sont publiés sous forme de copies de listes mécano-graphiques dont il est nécessaire d'expliquer l'ordonnement.

Par ailleurs, afin de ne pas alourdir les travaux sur ordinateur et de réduire l'espace utilisé, les tableaux de tous les pays ne comportent que des libellés complets ou abrégés en français. Cependant, pour permettre à tous les lecteurs de consulter les tableaux, des pages dépliantes ont été introduites en début de volume. Ces pages permettent, à partir des codes ou numéros, de lire les titres et libellés dans les quatre langues de la Communauté.

Tableau des échanges intermédiaires (Prix départ-usine/départ-douane)

Le tableau des échanges intermédiaires se compose de 64 « blocs », c'est-à-dire de 64 pages, rangés par groupes de lignes.

Les « sorties » des 19 premières branches ou sous-branches vers toutes les autres branches sont rangées dans une première série de 8 pages; les « sorties » des 20 branches ou sous-branches suivantes sur les 8 pages suivantes et ainsi de suite.

Le schéma suivant permet de retrouver les données concernant une branche déterminée dans les tableaux de la seconde partie du volume.

⁽¹⁾ 1 unité de compte (U.C.) = 4,93706 Francs français.

IV. Darstellung der veröffentlichten Tabellen

Die im zweiten Teil veröffentlichten Tabellen sind einerseits Tabellen mit absoluten Werten und andererseits Tabellen der Koeffizienten.

Die eigentliche Input-Output-Tabelle setzt sich zusammen aus :

- der Tabelle der Vorleistungen (Ab-Werk/Ab-Zoll-Preise);
- der Tabelle der letzten Verwendung und der Verwendung insgesamt (Ab-Werk/Ab-Zoll-Preise);
- der Tabelle der Primärinputs, des Aufkommens und des Aufkommens insgesamt (Ab-Werk/Ab-Zoll-Preise).

Daneben wird die Tabelle der letzten Verwendung zu Anschaffungspreisen veröffentlicht.

Die absoluten Werte der Input-Output-Tabelle, die vom INSEE in Mio französischen Franken übermittelt worden sind, sind in Mio Rechnungseinheiten umgerechnet worden ⁽¹⁾. Die Tabelle weist 85 Produktionsbereiche auf, von denen 21 Bereiche in 53 Unterbereiche aufgeteilt sind. Für jede Produktionsbereichs-Zeile oder Zeile des Unterbereichs, sind die Angaben unterteilt nach der Herkunft der Güter :

T = Total

N = Inlandsproduktion

C = Einfuhr aus der EWG

P = Einfuhr aus Drittländern.

Die Tabellen der Koeffizienten sind Angaben in „Promille“, ohne Kommastellen. Es handelt sich um :

- vertikale Koeffizienten der Vorleistungen und der Primärinputs, bezogen auf den tatsächlichen Produktionswert (Ab-Werk/Ab-Zoll-Preise);
- vertikale Koeffizienten der letzten Verwendung, bezogen auf deren Total (Ab-Werk/Ab-Zoll-Preise);

- horizontale Koeffizienten der Vorleistungen und der letzten Verwendung, bezogen auf die Verwendung insgesamt — für die Unterzeile „Total“ (Ab-Werk/Ab-Zoll-Preise);
- horizontale Koeffizienten der Primärinputs und des Aufkommens jedes Produktionsbereichs, bezogen auf deren Total (Ab-Werk/Ab-Zoll-Preise).

Der Umfang der Input-Output-Tabellen 1965 hat das SAEG dazu bewogen, auf die Darstellung der Tabelle auf einem einzigen Formular wie bei der Veröffentlichung der Tabelle von 1959 zu verzichten. Die Tabelle für 1965 sowie die bezeichneten Koeffizienten werden in der Form von Kopien von EDV-Listen veröffentlicht, die eine Erläuterung der Anordnung notwendig macht.

Um die Arbeiten nicht zu schwerfällig werden zu lassen und möglichst viel Raum zu sparen, enthalten alle Tabellen nur vollständige oder abgekürzte Bezeichnungen in Französisch. Um jedoch allen Lesern die Lektüre der Tabellen zu erlauben, befinden sich am Anfang des Bandes Faltblätter. Diese ermöglichen es, mit Hilfe der verwendeten Kode und Nummern die entsprechenden Titel und Bezeichnungen in den vier Sprachen der Gemeinschaft zu lesen.

Tabelle der Vorleistungen (Ab-Werk/Ab-Zoll-Preise)

Die Tabelle der Vorleistungen setzt sich aus 64 „Blöcken“ zusammen, d.h. 64 Seiten, angeordnet nach Gruppen von Zeilen.

Die „Outputs“ der 19 ersten Produktionsbereiche oder Unterbereiche an alle anderen Bereiche sind in der ersten Serie von 8 Seiten angeordnet; es folgen die „Outputs“ der folgenden 20 Produktionsbereiche oder Unterbereiche auf den nächsten 8 Seiten usw.

Das folgende Schema erlaubt das Auffinden der Angaben für einen bestimmten Produktionsbereich in den Tabellen der zweiten Hälfte des Bandes.

⁽¹⁾ 1 Rechnungseinheit (RE) = 4,93706 französische Franken.

Colonnes Lignes	010 à 211	212 à 257	311 à 370	411 à 431	432 à 481	483 à 672	710 à 840	850 à 999.9
	010.0 à 222.0*	1*	2*	3*	4*	5*	6*	7*
222.1* à 257.0	9*	10*	11*	12*	13*	14*	15*	16*
311.0 à 370.0	17*	18*	19*	20*	21*	22*	23*	24*
370.1 à 424.0	25*	26*	27*	28*	29*	30*	31*	32*
429.0 à 471.2	33*	34*	35*	36*	37*	38*	39*	40*
472.0 à 710.0	41*	42*	43*	44*	45*	46*	47*	48*
720.0 à 960 B	49*	50*	51*	52*	53*	54*	55*	56*
960 C à 999.9	57*	58*	59*	60*	61*	62*	63*	64*

Tableau des emplois finals et du total des emplois

Le tableau des emplois finals est publié à deux évaluations : aux prix départ-usine/départ-douane et aux prix d'acquisition. Seul le tableau des emplois finals aux prix-départ-usine/départ-douane est intégré dans le tableau Entrées-Sorties et contient

la colonne « Total des emplois » qui est identique à la ligne « Total des ressources » du tableau des entrées primaires et des ressources.

Les tableaux des emplois finals se présentent chacun sur une série de 8 pages qui comprennent chacune des groupes d'environ 21 lignes.

Prix départ-usine/départ-douane	
Lignes	Colonnes : Total à E 99
010.0 à 222.0*	65*
222.1* à 257.0	66*
311.0 à 370.0	67*
370.1 à 424.0	68*
429.0 à 471.2	69*
472.0 à 710.0	70*
720.0 à 960 B	71*
960 C à 999.9	72*

Prix d'acquisition	
Lignes	Colonnes : Y 01 à Y 89
010.0 à 222.0*	73*
222.1* à 257.0	74*
311.0 à 370.0	75*
370.1 à 424.0	76*
429.0 à 471.2	77*
472.0 à 710.0	78*
720.0 à 960 B	79*
960 C à 999.9	80*

Tableau des entrées primaires, des ressources et du total des ressources (Prix départ-usine/départ douane)

Le tableau des entrées primaires, des ressources et du total des ressources est présenté sur une série de 8 pages comprenant chacune un groupe de 12 colonnes.

Colonnes Lignes	010 à 211	212 à 257	311 à 370	411 à 431	432 à 481	483 à 672	710 à 840	850 à 999.9
	Total à R 98	81*	82*	83*	84*	85*	86*	87*

Spalten Zeilen	010 - 211	212 - 257	311 - 370	411 - 431	432 - 481	483 - 672	710 - 840	850 - 999.9
	010.0 - 222.0*	1*	2*	3*	4*	5*	6*	7*
222.1* - 257.0	9*	10*	11*	12*	13*	14*	15*	16*
311.0 - 370.0	17*	18*	19*	20*	21*	22*	23*	24*
370.1 - 424.0	25*	26*	27*	28*	29*	30*	31*	32*
429.0 - 471.2	33*	34*	35*	36*	37*	38*	39*	40*
472.0 - 710.0	41*	42*	43*	44*	45*	46*	47*	48*
720.0 - 960 B	49*	50*	51*	52*	53*	54*	55*	56*
960 C - 999.9	57*	58*	59*	60*	61*	62*	63*	64*

Tabelle der letzten Verwendung und der Verwendung insgesamt

Die Tabelle der letzten Verwendung wird für zwei Bewertungen veröffentlicht : zu Ab-Werk/Ab-Zoll-Preisen und zu Anschaffungspreisen. Nur die Tabelle der letzten Verwendung zu Ab-Werk/Ab-Zoll-Preisen ist in die Input-Output-Tabelle inte-

griert und enthält die Spalte „Verwendung insgesamt“, die identisch ist mit der Zeile „Aufkommen insgesamt“ der Tabelle der Primärinputs und des Aufkommens.

Die Tabellen der letzten Verwendung sind jeweils in einer Folge von 8 Seiten aufgeführt, die jede Gruppen von ungefähr 21 Zeilen aufweisen.

Zu Ab-Werk/Ab-Zoll-Preisen	
Zeilen	Spalten : Total-E 99
010.0 - 222.0*	65*
222.1* - 257.0	66*
311.0 - 370.0	67*
370.1 - 424.0	68*
429.0 - 471.2	69*
472.0 - 710.0	70*
720.0 - 960 B	71*
960 C - 999.9	72*

Zu Anschaffungspreisen	
Zeilen	Spalten : Y 01-Y 89
010.0 - 222.0*	73*
222.1* - 257.0	74**
311.0 - 370.0	75*
370.1 - 424.0	76*
429.0 - 471.2	77*
472.0 - 710.0	78*
720.0 - 960 B	79*
960 C - 999.9	80*

Tabelle der Primärinputs, des Aufkommens und des Aufkommens insgesamt (Ab-Werk/Ab-Zoll-Preise)

Die Tabelle der Primärinputs, des Aufkommens und des Aufkommens insgesamt wird auf 8 Seiten dargestellt, die jede eine Gruppe von 12 Spalten umfaßt.

Spalten Zeilen	010 - 211	212 - 257	311 - 370	411 - 431	432 - 481	483 - 672	710 - 840	850 - 999.9
	Total bis R 98	81*	82*	83*	84*	85*	86*	87*

Coefficients verticaux des entrées intermédiaires et des entrées primaires par rapport à la valeur de la production effective (1) (Prix départ-usine/départ-douane)

Contrairement au tableau des flux en valeurs absolues, les coefficients verticaux des entrées intermédiaires et primaires sont rangés par groupes de

colonnes de la première à la dernière ligne y compris les lignes de coefficients des entrées primaires par rapport à la valeur de la production effective.

Ainsi, les coefficients verticaux des 20 premières branches sont groupés dans une première série de 9 pages, les 20 branches suivantes dans une seconde série de 9 pages et ainsi de suite.

	Colonnes					
	Lignes	010 à 252	253 à 414	416 à 481	483 à 790	810 A à 999.9
Coefficient A 22	010.0 à 222.0*	89*	98*	107*	116*	125*
	222.1* à 257.0	90*	99*	108*	117*	126*
	311.0 à 370.0	91*	100*	109*	118*	127*
	370.1 à 424.0	92*	101*	110*	119*	128*
	429.0 à 471.2	93*	102*	111*	120*	129*
	472.0 à 710.0	94*	103*	112*	121*	130*
	720.0 à 960 B	95*	104*	113*	122*	131*
	960 C à 999.9	96*	105*	114*	123*	132*
Coefficient A 60	S 01 à W 49	97*	106*	115*	124*	133*

Coefficient A 35	
Colonnes	Y 01 à E 99
Lignes	
010.0 à 222.0*	135*
222.1* à 257.0	136*
311.0 à 370.0	137*
370.1 à 424.2	138*
429.0 à 471.2	139*
472.0 à 710.0	140*
720.0 à 960 B	141*
960 C à 999.9	142*

Coefficients verticaux des emplois finals par rapport au total (Prix départ-usine/départ-douane)

Les coefficients verticaux des emplois finals par rapport au total apparaissent dans une série de 8 pages.

(1) La méthode de calcul et la signification des coefficients sont exposées dans le chapitre VI du volume « Méthodologie communautaire des tableaux Entrées-Sorties 1965 », Série spéciale 1, 1970, OSCE.

Vertikale Koeffizienten der Vorleistungen und der Primärinputs, bezogen auf den tatsächlichen Produktionswert ⁽¹⁾ (Ab-Werk/Ab-Zoll-Preise)

Im Gegensatz zur Tabelle in absoluten Wertströmen sind die vertikalen Koeffizienten der Vorleistungen und der Primärinputs in Gruppen von Spalten von der ersten bis zur letzten Zeile ange-

ordnet, einschließlich der Zeilen der Koeffizienten der Primärinputs, bezogen auf den tatsächlichen Produktionswert.

So sind die vertikalen Koeffizienten der ersten 20 Produktionsbereiche in einer ersten Folge von 9 Seiten wiedergegeben, die 20 folgenden Bereiche in einer zweiten Folge von 9 Seiten usw.

	Spalten					
	010 - 252	253 - 414	416 - 481	483 - 790	810 A - 999.9	
Koeffizient A 22	010.0 - 222.0*	89*	98*	107*	116*	125*
	222.1* - 257.0	90*	99*	108*	117*	126*
	311.0 - 370.0	91*	100*	109*	118*	127*
	370.1 - 424.0	92*	101*	110*	119*	128*
	429.0 - 471.2	93*	102*	111*	120*	129*
	472.0 - 710.0	94*	103*	112*	121*	130*
	720.0 - 960 B	95*	104*	113*	122*	131*
	960 C - 999.9	96*	105*	114*	123*	132*
Koeffizient A 60	S 01 - W 49	97*	106*	115*	124*	133*

Koeffizient A 35	
Spalten	Y 01 bis E 99
Zeilen	
010.0 - 222.0*	135*
222.1* - 257.0	136*
311.0 - 370.0	137*
370.1 - 424.2	138*
429.0 - 471.2	139*
472.0 - 710.0	140*
720.0 - 960 B	141*
960 C - 999.9	142*

Vertikale Koeffizienten der letzten Verwendung bezogen auf deren Totalwert (Ab-Werk/Ab-Zoll-Preise)

Die vertikalen Koeffizienten der letzten Verwendung bezogen auf deren Total sind auf 8 Seiten angeordnet.

⁽¹⁾ Die Berechnungsmethode und die Bedeutung der Koeffizienten werden in Kapitel VI des Bandes : „Methodologie der Gemeinschaften der Input-Output-Tabellen 1965“ (Sonderreihe 1, 1970, SAE) erläutert.

Coefficients horizontaux des sorties intermédiaires et des emplois finals par rapport au total des emplois - Sous-ligne « Total » (1) (Prix départ-usine/départ-douane)

La suite des pages du tableau des coefficients horizontaux des sorties intermédiaires et des emplois finals par rapport au total des emplois est ana-

logue à celle du tableau Entrées-Sorties en valeurs absolues. La seule exception est que le tableau des coefficients horizontaux des emplois finals est intégré dans le groupe de lignes correspondant au tableau des coefficients horizontaux des sorties intermédiaires.

Coefficient B 33						Coeff. B 97
Colonnes	010 à 252	253 à 414	416 à 481	483 à 790	810 A à 999.9	Y 01 à E 99
Lignes						
010.0 à 222.0*	143*	144*	145*	146*	147*	148*
222.1* à 257.0	149*	150*	151*	152*	153*	154*
311.0 à 370.0	155*	156*	157*	158*	159*	160*
370.1 à 424.2	161*	162*	163*	164*	165*	166*
429.0 à 471.2	167*	168*	169*	170*	171*	172*
472.0 à 710.0	173*	174*	175*	176*	177*	178*
720.0 à 960 B	179*	180*	181*	182*	183*	184*
960 C à 999.9	185*	186*	187*	188*	189*	190*

*Coefficients horizontaux des entrées primaires et ressources de chaque branche par rapport au total (1)
(Aux prix départ-usine/départ-douane)*

Les coefficients horizontaux des entrées primaires et des ressources de chaque branche par rapport au total sont présentés dans une série de 5 pages.

Coefficient B 110					
Colonnes	010 à 252	253 à 414	416 à 481	483 à 790	810 A à 999.9
Lignes					
S 01 à R 98	191*	192*	193*	194*	195*

(1) Voir note (1), page 92.

Horizontale Koeffizienten der intermediären Verwendung und der letzten Verwendung, bezogen, auf die Verwendung insgesamt - Unterzeile „Total“⁽¹⁾ (Ab-Werk/Ab-Zoll-Preise)

Die Seitenfolge der Tabelle der horizontalen Koeffizienten der intermediären Verwendung und der letzten Verwendung, bezogen auf die Verwendung

insgesamt, ist analog derjenigen der Input-Output-Tabelle in absoluten Werten. Die einzige Abweichung besteht darin, daß die Tabelle der horizontalen Koeffizienten der letzten Verwendung in die Gruppe der Zeilen einbezogen ist, die jeweils der Tabelle der horizontalen Koeffizienten der intermediären Verwendung entsprechen.

Koeffizient B 33						Koeff. B 97
Spalten	010 - 252	253 - 414	416 - 481	483 - 790	810 A - 999.9	Y 01 - E 99
Zeilen						
010.0 - 222.0*	143*	144*	145*	146*	147*	148*
222.1* - 257.0	149*	150*	151*	152*	153*	154*
311.0 - 370.0	155*	156*	157*	158*	159*	160*
370.1 - 424.2	161*	162*	163*	164*	165*	166*
429.0 - 471.2	167*	168*	169*	170*	171*	172*
472.0 - 710.0	173*	174*	175*	176*	177*	178*
720.0 - 960 B	179*	180*	181*	182*	183*	184*
960 C - 999.9	185*	186*	187*	188*	189*	190*

Horizontale Koeffizienten der Primärinputs und Aufkommen jedes Produktionsbereichs, bezogen auf deren Totalwert⁽¹⁾ (Ab-Werk/Ab-Zoll-Preise)

Die horizontalen Koeffizienten der Primärinputs und des Aufkommens jedes Produktionsbereichs, bezogen auf deren Total, werden auf 5 Seiten dargestellt.

Koeffizient B 110					
Spalten	010 - 252	253 - 414	416 - 481	483 - 790	810 A - 999.9
Zeilen					
S 01 - R 98	191*	192*	193*	194*	195*

⁽¹⁾ Siehe Fußnote ⁽¹⁾, Seite 93.

FRANCE

**TABLEAU
ENTRÉES - SORTIES**

Année 1965

Millions d'unités de compte

FRANKREICH

**INPUT-OUTPUT
TABELLE**

Jahr 1965

Millionen Rechnungseinheiten

F R A N C E

Tableau des échanges intermédiaires

PRIX DÉPART-USINE / DÉPART-DOUANE

Année 1965

Millions d'unités de compte

F R A N K R E I C H

Tabelle der Vorleistungen

AB-WERK/AB-ZOLL-PREISE

Jahr 1965

Millionen Rechnungseinheiten

Millions d'Unités de Compte.

PRIX DEPART-USINE / DEPART-DOUANE

	010	030		110	120	130	140	161	162	163		211
	AGRICULT	PECHE		COMB.SOL	COKE	PET-BRUT	PR.PEYR.	ELECTR.	GAZ DIST	EAU		MIN.FER
PRODUITS DE L'AGRICULTURE, CHASSE, SYLVICULTURE												
010.0	620.4 573.4 13.8 33.2			9.3 9.1 0.2								1.6 1.6
PRODUITS ANIMAUX DE L'AGRICULTURE												
010.1	20.3 13.8 3.0											
PRODUITS VEGETAUX DE L'AGRICULTURE												
010.2	317.2 216.5 10.3 30.2											
VIN												
010.3												
PRODUITS AGRICOLES EXCLUSIVEMENT IMPORTEES												
010.4												
PRODUITS DE LA SYLVICULTURE												
010.5	283.0 283.0			9.3 9.1 0.2								1.8 1.8
PRODUITS DE LA PECHE ET DE LA PISCICULTURE												
030.0												
HOUILLE, LIGNITE, LEURS AGGLOMERES ET BRIQUETTES												
110.0	0.4 0.4	1.4		115.0 90.3 12.0 12.0	289.8 209.8 49.0 31.0	0.4	0.2	181.2 166.3 6.4 9.5				0.4 0.4
HOUILLE ET LIGNITE												
110.1	0.4 0.4	1.4		109.0 84.8 12.0 12.0	289.8 209.8 49.0 31.0	0.4	0.2	181.2 166.3 6.4 9.5				0.4 0.4
AGGLOMERES DE HOUILLE ET DERIVES DU LIGNITE												
110.2				6.1								
PRODUITS DE LA COKEFACTION DE LA HOUILLE												
120.0					16.2					0.2		0.2 0.2
PETROLE BRUT ET GAZ NATUREL												
130.0							1139.1 49.7					
PRODUITS PETROLIERS RAFFINES												
140.0	87.3 87.3	15.6		2.6 2.6	0.2 0.2		1.8 1.8	46.8 46.8 20.1	54.1 37.9 15.0 1.2	5.3 5.3		0.2 0.2
ENERGIE ELECTRIQUE												
161.0	64.4 64.4	1.4		46.0	3.0		15.4	99.2 78.8 3.8 16.6	5.1	12.4		8.1
GAZ DISTRIBUES												
162.0					3.7			27.1	189.8 180.9 8.1 0.8			
VAPEUR, AIR COMPRIME, EAU PUBLIQUE												
163.0	30.4 30.4	0.4		1.4					0.2			
MINERAIS DE FER												
211.0												
MINERAIS METALLIQUES NON FERREUX												
212.0												
PRODUITS DE LA SIDERURGIE (CECA ET NON CECA)												
222.0*	84.3 78.8 2.1 0.4			13.6		6.1	14.8	9.1				3.8 3.8

PRIX DEPART-USINE / DEPART-DOUANE

Millions d'Unités de Compte.

	212 MIN.N.FE	222 * SIDERUR.	224 MET.N.FE	230 MIN.N.ME	241 BRIQ.CER	242 CIMENT	247 VERRE	252 PETROCHI	253 CHIM.BAS	254 MAT.SYNT	257 P.CH.MEN
PRODUITS DE L'AGRICULTURE, CHASSE, SYLVICULTURE											
010.0				1.0	0.8	1.4	1.0	2.8	44.4 37.3 1.4 5.7	3.0	45.2 32.6 0.6 12.0
PRODUITS ANIMAUX DE L'AGRICULTURE											
010.1									2.6 2.6		1.0 1.0
PRODUITS VEGETAUX DE L'AGRICULTURE											
010.2								2.0 2.0	26.7 29.8 1.4 5.3	2.2 2.2	34.4 31.6 0.6 2.2
VIN											
010.3									1.4 1.4		
PRODUITS AGRICOLES EXCLUSIVEMENT IMPORTES											
010.4									0.2 0.2		9.7 9.7
PRODUITS DE LA SYLVICULTURE				1.0	0.8	1.4	1.0	0.8	3.4	0.8	
010.5				1.0	0.8	1.4	1.0	0.8	3.4	0.8	
PRODUITS DE LA PECHE ET DE LA PISCICULTURE											
030.0								0.2 0.2		0.2 0.2	
HOUILLE, LIGNITE, LEURS AGGLOMERES ET BRIQUETTES											
110.0	0.4 0.4	20.7 18.2 1.6 0.8	7.9 7.5 0.4	8.3 8.3	13.4 12.4 0.6 0.4	31.6 29.4 1.6 0.6	0.8 0.8	1.6 1.4 0.2	16.0 14.2 1.6 0.2	6.7 6.3 0.2	2.0 2.0
HOUILLE ET LIGNITE											
110.1	0.4 0.4	20.7 18.2 1.6 0.8	7.9 7.5 0.4	8.1 8.1	13.0 12.0 0.6 0.4	31.0 28.8 1.6 0.6	0.8 0.8	1.6 1.4 0.2	16.0 14.2 1.6 0.2	6.7 6.3 0.2	2.0 2.0
AGGLOMERES DE HOUILLE ET DERIVES DU LIGNITE											
110.2				0.2 0.2	0.4 0.4	0.6 0.6					
PRODUITS DE LA COKEFACTION DE LA HOUILLE											
120.0	0.2 0.2	318.4 223.6 93.6 1.2	6.3 5.3 0.8	1.0 1.0	2.0 1.4 0.6	5.1 3.2 1.8	0.2 0.2	2.4 2.4	33.6 26.3 4.3 2.6	2.6 2.6	0.2 0.2
PETROLE BRUT ET GAZ NATUREL											
130.0									34.0 29.7 8.3		
PRODUITS PETROLIERS RAFFINES											
140.0		24.9 24.9	18.6 18.6	20.5 20.5	17.2 17.2	23.3 23.3	23.1 23.1	11.7 11.7	30.8 22.3 8.3	18.4 18.4	7.7 7.7
ENERGIE ELECTRIQUE											
161.0	1.4 1.4	109.8 109.8	46.8 46.8	11.5 11.5	14.0 14.0	28.8 28.8	9.7 9.7	15.0 15.0	106.9 106.9	32.6 32.6	17.0 17.0
GAZ DISTRIBUES											
162.0		70.7 70.7	1.6 1.6	3.8 3.8	3.4 3.4	4.5 4.5	6.9 6.9	8.3 8.3	62.0 62.0	7.7 7.7	2.0 2.0
VAPEUR, AIR COMPRI ME, EAU PUBLIQUE											
163.0		3.2 3.2						3.4 3.4	11.7 11.7	3.4 3.4	2.6 2.6
MINERAIS DE FER											
211.0		190.4 141.0 2.8 46.6									
MINERAIS METALLIQUES NON FERREUX											
212.0		24.7 1.4 0.2 23.1	100.7 1.4 1.8 97.4	2.0 2.0	1.6 1.6	2.2 2.2		0.4 0.4	37.1 13.6 0.2 23.4		1.4 1.4
PRODUITS DE LA SIDERURGIE (CECA ET NON CECA)											
222.0*		423.7 244.2 159.6 19.6						1.8 1.8	26.3 26.3	2.0 2.0	7.1 7.1

Millions d'Unités de Compte.

PRIX DEPART-USINE / DEPART-DOUANE

	311 FONDERIE	312 OUV.MET.	320 MACHINES	330 CALC.ELE	340 MAT.ELEC	350 VEH.AUTO	361 CONS.NAV	362 MAT.FERR	363 MOTO.CYC	364 CONS.AER	370 INST.PRE	
PRODUITS DE L'AGRICULTURE, CHASSE, SYLVICULTURE												
010.0					0.6 0.6		3.8 3.8					
PRODUITS ANIMAUX DE L'AGRICULTURE												
010.1												
PRODUITS VEGETAUX DE L'AGRICULTURE												
010.2												
VIN												
010.3												
PRODUITS AGRICOLES EXCLUSIVEMENT IMPORTES												
010.4												
PRODUITS DE LA SYLVICULTURE												
010.5					0.6 0.6		0.8 0.8					
PRODUITS DE LA PECHE ET DE LA PISCICULTURE												
030.0												
HOUILLE, LIGNITE, LEURS AGGLOMERES ET BRIQUETTES												
110.0	0.8 0.4 0.2	2.0 1.8 0.2	3.2 2.0 0.8 0.4	0.2 0.2	2.2 2.0 0.2	5.7 4.7 0.6 0.4		0.2 0.2	0.2 0.2	0.4 0.4	0.2 0.2	
HOUILLE ET LIGNITE												
110.1	0.8 0.2 0.4 0.2	2.0 1.8 0.2	3.2 2.0 0.8 0.4	0.2 0.2	2.2 2.0 0.2	5.7 4.7 0.6 0.4		0.2 0.2	0.2 0.2	0.4 0.4	0.2 0.2	
AGGLOMERES DE HOUILLE ET DERIVES DU LIGNITE												
110.2												
PRODUITS DE LA COKEFACTION DE LA HOUILLE												
120.0	7.7 7.3 0.4	3.3 4.9 0.4	6.7 6.7		0.6 0.6	2.2 1.8 0.4		1.8 1.4 0.4	0.2 0.2			
PETROLE BRUT ET GAZ NATUREL												
130.0												
PRODUITS PETROLIERS RAFFINES												
140.0	13.4 15.4	24.5 24.5	45.0 31.6 13.4	4.1 4.1	13.6 13.6	13.2 13.2	3.6 3.6	3.0 3.0	0.6 0.6	5.1 5.1	2.0 2.0	
ENERGIE ELECTRIQUE												
161.0	17.2 17.2	51.7 51.7	38.5 38.5	0.6 0.6	25.5 25.5	25.1 25.1	4.9 4.9	1.6 1.6	1.4 1.4	7.3 7.3	1.8 1.8	
GAZ DISTRIBUES												
162.0	2.0 7.0	4.1 4.1	2.8 2.8	0.2 0.2	3.0 3.0	5.3 5.3		0.4 0.4	0.2 0.2	0.2 0.2	0.2 0.2	
VAPEUR, AIR COMPRIME, EAU PUBLIQUE												
163.0	0.2 0.2	0.6 0.6	3.4 3.4	1.0 1.0				0.2 0.2			0.2 0.2	
MINERAIS DE FER												
211.0								0.4 0.4				
MINERAIS METALLIQUES NON FERREUX												
212.0	7.6 7.6	0.2 0.2	0.4 0.4									
PRODUITS DE LA SIDERURGIE (CECA ET NON CECA)												
222.0*	168.1 158.4 8.3 3.4	559.6 400.0 177.8 31.8	607.6 470.5 117.6 19.4	4.7 4.7	134.3 92.6 9.5 2.2	309.3 280.9 43.5 4.9	28.6 15.2 11.1 1.2	42.5 37.3 4.9 0.4	2 0.4 0.2	17.8 17.0 0.8	13.4 12.8 0.6	

Millions d'Unités de Compte.

	411	412	413	414	416	420	421	422	423	424	429	431
	CDR.GRAS	VIANDES	LAIT, OER	CONSERVE	PR.CERE.	SUCRE	CHOCO.AT	AL.ANIM.	ALIM.DIV	BOISSONS	TABAC	FIB.FILS
PRODUITS DE L'AGRICULTURE, CHASSE, SYLVICULTURE												
010.0	196.3 1.8 10.1 186.3	3044.3 2983.0 34.6 26.7	1906.2 1906.2	137.1 110.8 6.1 20.3	639.0 530.3 29.6 109.2	183.7 183.7	9.9 1.8 3.0 5.1	292.7 292.7	223.0 22.1 1.6 195.3	144.4 104.9 12.8 26.7	86.7 86.7	432.6 34.9 3.3 374.3
PRODUITS ANIMAUX DE L'AGRICULTURE												
010.1		3044.3 2983.0 34.6 26.7	1906.2 1906.2		30.6 25.7 2.9 2.2		0.4 0.4		23.3 23.3			238.4 34.6 2.9 200.9
PRODUITS VEGETAUX DE L'AGRICULTURE												
010.2	35.9 8.5 27.3			136.9 110.4 6.1 20.3	606.8 474.6 26.9 105.3	183.7 183.7	9.5 1.2 5.1	292.7 292.7	2.0 1.6 0.3	40.1 13.5 12.0 14.6	86.7 86.7	18.2 18.2
VIN												
010.3				0.2 0.2					1.2 1.2	104.1 99.1 0.2 4.3		
PRODUITS AGRICOLES EXCLUSIVEMENT IMPORTES												
010.4	162.4 1.8 159.0				1.6 1.6				196.5 195.1	0.2 0.2		176.0 2.0 175.4
PRODUITS DE LA SYLVICULTURE												
010.5												
PRODUITS DE LA PECHE ET DE LA PISCICULTURE												
030.0				28.0								
HOUILLE, LIGNITE, LEURS AGGLOMERES ET BRIQUETTES												
110.0	1.0 0.4 0.2	2.8 2.8	2.0 0.2 0.2	0.4 0.2	2.4 1.2 0.9	10.1 2.9 1.0	1.2 1.2	1.8 1.8	0.6 0.6	2.0 1.4 0.2	0.6 0.6	8.7 8.1 0.2
HOUILLE ET LIGNITE												
110.1	1.0 0.4 0.2	2.2 2.2	2.0 0.2 0.2	0.4 0.2	2.4 0.8 0.4	10.1 2.9 1.0	1.2 1.2	1.8 1.8	0.6 0.6	2.0 0.4 0.2	0.6 0.6	7.5 6.9 0.4 0.2
AGGLOMERES DE HOUILLE ET DERIVES DU LIGNITE												
110.2		0.6 0.6	0.6 0.6									1.2 1.2
PRODUITS DE LA COKEFACTION DE LA HOUILLE												
120.0	0.4 0.4	0.6 0.6	0.4 0.4			1.0				0.4		3.2 0.2
PETROLE BRUT ET GAZ NATUREL												
130.0												
PRODUITS PETROLIERS RAFFINES												
140.0	1.8	3.8	8.1	0.6	17.4	4.7	2.0	0.2		3.3		2.0 2.0
ENERGIE ELECTRIQUE												
161.0	3.9 3.9	9.3 9.3	14.8	0.4	28.4	17.4	1.8	4.3	9.3	13.8	0.6	18.2 18.2
GAZ DISTRIBUES												
162.0	1.0	1.6	0.6		1.0	1.0	3.4	0.6	0.3	1.2	0.2	0.4
VAPEUR, AIR COMPRIME, EAU PUBLIQUE												
163.0	1.2 1.2	0.4 0.4	1.0		0.8	0.6		1.2	1.0	1.0	0.2	1.2
MINERAIS DE FER												
211.0												
MINERAIS METALLIQUES NON FERREUX												
212.0												
PRODUITS DE LA SIDERURGIE (CECA ET NON CECA)												
222.0*												

Millions d'Unités de Compte.

	432 TISS.TEX	436 BONNETER	441 CUIR	442 ART.CUIR	451 CHAUSSU.	453 ART.MAB.	461 BOIS JJV	467 MEUB.LIT	471 PATE PAP	472 ART.PAP.	473 IMPRIME.	481 PR.CAOUT
PRODUITS DE L'AGRICULTURE, CHASSE, SYLVICULTURE												
010.0	20.1		7.3			0.2	335.0 249.7 0.6 84.7	13.4 7.9 0.4 5.1	70.7 49.8 0.2 20.7		0.4 0.4	1.0 1.0
PRODUITS ANIMAUX DE L'AGRICULTURE												
010.1	20.1		1.0			0.2		4.5 4.5				
PRODUITS VEGETAUX DE L'AGRICULTURE												
010.2								4.9 3.2 1.2	7.1		0.4 0.4	
VIN												
010.3												
PRODUITS AGRICOLES EXCLUSIVEMENT IMPORTES												
010.4	20.1		1.0			0.2		3.8	1.0			1.0
PRODUITS DE LA SYLVICULTURE												
010.5	20.1		1.0			0.2		3.8	1.0			1.0
010.5			2.4				335.0 249.7 0.6 84.7	0.2	62.6 42.3 0.2 19.6			
PRODUITS DE LA PECHE ET DE LA PISCICULTURE												
030.0												
HOUILLE, LIGNITE, LEURS AGGLOMERES ET BRIQUETTES												
110.0	6.7 0.7 0.4	1.0	1.0	0.2	0.2	0.4	1.2 0.8 0.4		2.1 7.7 1.0 0.4	2.9	0.2 0.2	3.6 3.6
HOUILLE ET LIGNITE												
110.1	6.3 0.4 0.4	1.0	1.0	0.2	0.2	0.4	1.2 0.8 0.4		2.7 7.7 1.0 0.4	4.9	0.2 0.2	3.6 3.6
AGGLOMERES DE HOUILLE ET DERIVES DU LIGNITE												
110.2	1.2								0.4 0.4	1.0		
PRODUITS DE LA COKEFACTION DE LA HOUILLE												
120.0												
PETROLE BRUT ET GAZ NATUREL												
130.0												
PRODUITS PETROLIERS RAFFINES												
140.0	6.9	0.4	1.6	0.4	1.2	2.6	4.1	2.0	16.8	11.3	2.1	14.4
ENERGIE ELECTRIQUE												
161.0	27.3 27.3	1.6	0.8	1.0	2.6	3.8	13.6	11.7	33.2	22.7	4.3	13.4
GAZ DISTRIBUES												
162.0	0.8 0.8						3.2		1.4	2.4	3.0	0.4
VAPEUR, AIR COMPRIME, EAU PUBLIQUE												
163.0	3.6 3.6											
MINERAIS DE FER												
211.0												
MINERAIS METALLIQUES NON FERREUX												
212.0												
PRODUITS DE LA SIDERURGIE (CECA ET NON CECA)												
222.0*				0.6	1.0	0.4		8.1				4.5

Millions d'Unités de Compte.

PRIX DEPART-USINE / DEPART-DOUANE

	483 PR.PLAST	490 IND-DIV.	501 BATIMENT	502 GEN.CIV.	620 REC.REEM	640 COMMERCE	660 HD.RE.CA	671 REP.AUTO	672 REP.NDA
PRODUITS DE L'AGRICULTURE, CHASSE, SYLVICULTURE									
010.0	T N C P	12.4 7.1 1.0 4.3		26.3 26.3	12.4 12.4	9.3 9.1 0.2	472.3 269.8 15.4 187.2		1.8 1.8
PRODUITS ANIMAUX DE L'AGRICULTURE									
010.1	T N C P						139.6 132.7 4.9 2.6		0.4 0.4
PRODUITS VEGETAUX DE L'AGRICULTURE									
010.2	T N C P	11.7 1.0 3.6					157.0 94.8 10.7 51.4		0.4 0.4
VIN									
010.3	T N C P						163.1 40.9 0.2 121.9		1.0
PRODUITS AGRICOLES EXCLUSIVEMENT IMPORTES									
010.4	T N C P	0.6 0.6					11.3 0.2 11.1		
PRODUITS DE LA SYLVICULTURE									
010.5	T N C P		26.3 26.3	12.4 12.4		9.3 9.1 0.2	1.4 1.4		
PRODUITS DE LA PECHE ET DE LA PISCICULTURE									
030.0	T N C P						31.4 1.1 5.9		
HOUILLE, LIGNITE, LEURS AGGLOMERES ET BRIQUETTES									
110.0	T N C P	0.4 0.4	0.4 0.4	0.2 0.2	0.2 0.2	9.3 3.7 1.2	7.3 3.3 0.6		
HOUILLE ET LIGNITE									
110.1	T N C P	0.4 0.4	0.4 0.4	0.2 0.2	0.2 0.2	5.3 1.8 1.2	4.1 0.8 0.6		
AGGLOMERES DE HOUILLE ET DERIVES DU LIGNITE									
110.2	T N C P					4.1 3.4 0.6	3.4 2.8 0.6		
PRODUITS DE LA COKEFACTION DE LA HOUILLE									
120.0	T N C P	0.4 0.4	0.4 0.4			2.6 2.6	1.4 1.4		
PETROLE BRUT ET GAZ NATUREL									
130.0	T N C P								
PRODUITS PETROLIERS RAFFINES									
140.0	T N C P	7.7 7.7	2.8 2.8	69.7 48.8 3.0 17.8	31.2 31.2	93.8 65.4 28.4	8.7 8.7	15.2 15.2	9.3 9.3
ENERGIE ELECTRIQUE									
161.0	T N C P	3.4 3.4	9.9 9.9	29.6 29.6	13.2 13.2	123.8 123.8	23.5 23.5	5.9 5.9	4.3 4.3
GAZ DISTRIBUES									
162.0	T N C P	0.2 0.2	0.2 0.2	0.2 0.2	0.2 0.2	6.3 6.3	13.2 13.2		
VAPEUR, AIR COMPRIME, EAU PUBLIQUE									
163.0	T N C P			7.9 7.9	3.4 3.4	6.3 6.3	13.4 13.4	2.4 2.4	1.2 1.2
MINERAIS DE FER									
211.0	T N C P								
MINERAIS METALLIQUES NON FERREUX									
212.0	T N C P								
PRODUITS DE LA SIDERURGIE (CECA ET NON CECA)									
222.0*	T N C P	2.4 2.4	2.8 2.8	378.6 319.2 37.4 6.7	183.1 146.6 30.6 5.9	5.1 5.1		9.9 9.9	6.1 6.1

Millions d'Unités de Compte.

PRIX DEPART-USINE / DEPART-DOUANE

	710 TRA.FERR	720 A.TRA.TE	730 TRA.FLUV	740 TRA.MARI	750 TRA.AERI	760 AUX.ENTR	790 COMMUNIC		810A INST.CRE	810B SER.BANC	820 ASSURANC	840 LOC.MOB.
PRODUITS DE L'AGRICULTURE, CHASSE, SYLVICULTURE												
010.0				4.2 4.5	3.4 3.4							
PRODUITS ANIMAUX DE L'AGRICULTURE												
010.1				0.8 0.8	0.6 0.6							
PRODUITS VEGETAUX DE L'AGRICULTURE												
010.2				2.2 2.2	2.0 2.0							
VIN												
010.3				1.4 1.4	0.8 0.8							
PRODUITS AGRICOLES EXCLUSIVEMENT IMPORTES												
010.4												
PRODUITS DE LA SYLVICULTURE												
010.5												
PRODUITS DE LA PECHE ET DE LA PISCICULTURE												
030.0												
HOUILLE, LIGNITE, LEURS AGGLOMERES ET BRIQUETTES												
110.0		35.4 34.2 0.6 0.6			0.2 0.2			0.2 2.0			1.8 1.8	0.6 0.6
HOUILLE ET LIGNITE												
110.1		22.3 21.3 0.4 0.6			0.2 0.2			0.2 1.6			1.6 1.6	0.4 0.4
AGGLOMERES DE HOUILLE ET DERIVES DU LIGNITE												
110.2		13.6 13.0 0.2						0.4 0.4			0.2 0.2	0.2 0.2
PRODUITS DE LA COKEFACTION DE LA HOUILLE												
120.0		2.0 2.0										
PETROLE BRUT ET GAZ NATUREL												
130.0												
PRODUITS PETROLIERS RAFFINES												
140.0		18.3 18.2 6.1 15.4	4.3 4.3		78.8 55.1 18.6 5.1	59.8 41.9 8.5 9.3	8.5 8.5	2.0 2.0	5.7 5.7		1.4 1.4	10.9 10.9
ENERGIE ELECTRIQUE												
161.0		34.4 34.4	22.3 22.3	1.2	2.8 2.8	2.0 2.0	8.1 8.5	8.5 8.5	5.9 5.9		2.2 2.2	8.3 8.3
GAZ DISTRIBUES												
162.0			0.4 0.4						0.6 0.6		0.4 0.4	0.6 0.6
VAPEUR, AIR COMPRIME, EAU PUBLIQUE												
163.0		2.0 2.0	1.4 1.4				0.4 0.4	1.0 1.0	1.2 1.2		0.6 0.6	0.6 0.6
MINERAIS DE FER												
211.0												
MINERAIS METALLIQUES NON FERREUX												
212.0												
PRODUITS DE LA SIDERURGIE (CECA ET NON CECA)												
222.0*		2.8 2.8	2.8 2.8		1.6 1.6			0.2 0.2				0.2 0.2

Millions d'Unités de Compte.

PRIX DEPART-USINE / DEPART-DOUANE

	850 LOC-IMMO	930A* ENS.ADM	930C ENS.MAR.	940A* RECHER.	950A* SAN.ADM	950C SAN.MAR.	960A PUB.NDA	960B PRIV.NDA	960C MAR.NDA	990D SER.DOM.	9999 TOTAL
PRODUITS DE L'AGRICULTURE, CHASSE, SYLVICULTURE											
010.0		1.8		1.4		78.8 77.4 1.4	5.5 4.3 0.2 1.0	2.4	0.4 0.4		8112.5 7653.8 136.9 1321.8
PRODUITS ANIMAUX DE L'AGRICULTURE											
010.1		0.2		0.2		10.1	0.8 0.6 0.2	0.4			5429.8 5148.2 47.8 293.8
PRODUITS VEGETAUX DE L'AGRICULTURE											
010.2		1.6		1.2		63.4 63.4	4.5 3.4 0.8	2.0	0.4 0.4		2064.0 1708.0 82.0 273.5
VIN											
010.3						3.8	0.2				277.3 150.6 0.4 126.4
PRODUITS AGRICOLES EXCLUSIVEMENT IMPORTES											
010.4						1.4					587.2 1.8 579.5
PRODUITS DE LA SYLVICULTURE											
010.5											754.3 648.8 82.0 104.7
PRODUITS DE LA PECHE ET DE LA PISCICULTURE											
030.0						7.1	0.8 0.2				68.9 57.0 8.0 6.1
HOUILLE, LIGNITE, LEURS AGGLOMERES ET BRIQUETTES											
110.0	1.6	3.3 3.3 0.4	0.8	0.4	1.2	0.4	20.1 13.4 3.0 3.6	0.4	3.3 3.6 0.2		874.4 712.2 92.6 68.6
HOUILLE ET LIGNITE											
110.1	1.0	3.6 0.8 0.4	0.4	0.2	0.6	0.4	10.3 2.7 3.4	0.2	3.4 1.8 0.4		823.8 681.0 82.0 66.4
AGGLOMERES DE HOUILLE ET DERIVES DU LIGNITE											
110.2	0.6 0.6	2.8 0.4	0.4	0.2	0.6	0.6	9.7 4.7 0.8 0.2	0.2	1.8		50.6 47.8 2.6 0.2
PRODUITS DE LA COKEFACTION DE LA HOUILLE											
120.0		0.8	0.2	0.2	0.4		4.3 3.6 0.4 0.2	0.2			429.2 321.6 103.5 4.1
PETROLE BRUT ET GAZ NATUREL											
130.0											1172.2 75.1
PRODUITS PETROLIERS RAFFINES											
140.0	2.4	3.2	0.4		1.0	28.4 28.3	59.8 58.7 0.2 0.8		37.3 26.5		1098.0 1287.8 1097.8 51.4 138.5
ENERGIE ELECTRIQUE											
161.0	8.3 8.3	17.0	1.6	3.2	4.7	23.3	92.4 86.9 1.4 4.1	1.2	41.1 41.1		1592.7 1568.7 5.3 20.7
GAZ DISTRIBUES											
162.0	2.4	4.5	0.8	1.2	0.8	8.3	10.1 9.4 0.2 0.4	0.2	7.5		484.7 475.2 8.2 1.2
VAPEUR, AIR COMPRIE, EAU PUBLIQUE											
163.0	1.4	3.4	0.2	0.4	0.6	10.1	16.0 15.4 0.2 0.4		6.3		155.4 154.7 0.2 0.4
MINERAIS DE FER											
211.0											190.8 141.4 2.8 46.6
MINERAIS METALLIQUES NON FERREUX											
212.0											173.4 27.3 2.2 143.8
PRODUITS DE LA SIDERURGIE (CECA ET NON CECA)											
222.0*		2.6		0.4	0.4		17.6 17.0 0.4				3091.3 2424.9 569.8 96.6

Millions d'Unités de Compte.

PRIX DEPART-USINE / DEPART-DOUANE

	010 AGRICULT	030 PECHE	110 COMB. SOL	120 COKE	130 PET. BRUT	140 PR. PEFR.	161 ELECTR.	162 GAZ DIST	163 EAU	211 MIN. FER
PRODUITS DE LA SIDERURGIE CECA										
222.1*			10.7				6.5			1.0
	T		10.7				6.5			1.0
	N									
	C									
	P									
PRODUITS DU LAMINAGE A FROID, PIECES FORGEES, DIVERS NON CECA										
222.4			0.8		1.5	4.3	2.4			3.8
	T		0.8		1.5	4.3	2.4			3.8
	N									
	C									
	P									
FILS TREFILES ET ETIRES (NON CECA)										
222.5			0.2		0.4	1.0	0.6			0.2
	T		0.2		0.4	1.0	0.6			0.2
	N									
	C									
	P									
TUBES (NON CECA)										
222.6			1.8		4.1	3.0	6.1			1.8
	T		1.8		4.1	3.0	6.1			1.8
	N									
	C									
	P									
METAUX ET PRODUITS METALLIQUES NON FERREUX										
224.0							2.8			
	T						2.8			
	N									
	C									
	P									
MINERAUX AUTRES QUE MINERAIS ET COMBUSTIBLES										
230.0			0.2	0.6			1.2			
	T		0.2	0.6			1.2			
	N									
	C									
	P									
PRODUITS DES CARRIERES ET DU DRAGAGE, OUV. EN PIERRE ET ARDOISE										
230.1							1.0			
	T						1.0			
	N						0.6			
	C						0.6			
	P									
ENGRAIS MINERAUX BRUTS ET AUTRES MINERAUX NON METALLIQUES										
230.2			0.2	0.6			0.2			
	T		0.2	0.6			0.2			
	N									
	C									
	P									
TUTES, BRIQUES, CERAMIQUES ET AUTR. PROD. A BASE MINER. NON METALL.										
241.0				1.0		1.2	8.1			
	T			1.0		1.2	8.1			
	N									
	C									
	P									
CIMENT, CHAUX, PLATRE, OUVRAGES POUR LE BATIMENT EN CES MATIERES										
242.0						1.2	1.0			
	T					1.2	1.0			
	N									
	C									
	P									
VERRE ET PRODUITS EN VERRE										
247.0										
	T									
	N									
	C									
	P									
PRODUITS DE LA PETROCHIMIE ET DE LA CARBOCHIMIE										
252.0						2.4				
	T					2.4				
	N					1.2				
	C					1.2				
	P									
AUTRES PROD. CHIM. DE BASE ET PROD. CHIM. DESTINES A L'INDUSTR.										
253.0			29.6	1.8	0.4	32.3	0.6	0.4	2.4	9.3
	T		29.6	1.8	0.4	32.3	0.6	0.4	2.4	9.3
	N		43.2	4.7		38.3				
	C		65.0	4.7		40.1				
	P		10.2			10.1				
AUTRES PRODUITS CHIMIQUES DE BASE										
253.1			1.2	1.8		15.6		0.4	2.4	4.3
	T		1.2	1.8		15.6		0.4	2.4	4.3
	N		44.0			2.0				
	C		42.0							
	P		0.8							
			1.2							
ENGRAIS CHIMIQUES										
253.2										
	T									
	N									
	C									
	P									
PRODUITS CHIMIQUES DESTINES PRINCIPALEMENT A L'INDUSTRIE										
253.3					0.4	34.8	0.6			3.3
	T				0.4	34.8	0.6			3.3
	N					27.7				
	C					4.1				
	P					8.1				
MATIERES SYNTHETIQUES ET ARTIFICIELLES										
254.0					0.2	13.0				
	T				0.2	13.0				
	N									
	C									
	P									
CAOUTCHOUC										
254.1										
	T									
	N									
	C									
	P									
MATIERES SYNTH. ET ARTIF. AUTRES QUE LE CAOUTCHOUC SYNTHETIQUE										
254.2					0.2	13.0				
	T				0.2	13.0				
	N									
	C									
	P									
PROD. CHIM. DESTINES PRINCIPALEMENT AUX MENAGES ET ADMINISTRAT.										
257.0							3.0	0.6		
	T						3.0	0.6		
	N									
	C									
	P									

Millions d'Unités de Compte.

PRIX DEPART-USINE / DEPART-DOUANE

	212 MIN.N.FE	222 * SIDERUR.	224 MET.N.FE	230 MIN.N.ME	241 BRIQ.CER	242 CIMENT	247 VERRE	252 PETROCHI	253 CHIM.BAS	254 MAT.SYNT	257 P.CH.MEN	
PRODUITS DE LA SIDERURGIE CECA		422.9				0.2			15.2			
222.1*		244.5 158.8 19.6				0.2			15.2			
PRODUITS DU LAMINAGE A FROID, PIECES FORGEES, DIVERS NON CECA		0.8						0.6	3.2	0.6	2.0	
222.4		0.8						0.6	3.2	0.6	2.0	
FILS TREFILES ET ETIRES (NON CECA)								0.2	0.6	0.2	0.4	
222.5								0.2	0.6	0.2	0.4	
TUBES (NON CECA)								1.0	1.3	1.2	4.7	
222.6								1.0	1.3	1.2	4.7	
METAUX ET PRODUITS METALLIQUES NON FERREUX		4.9	120.6 111.0 3.6 14.0	633.4 292.3 18.3 224.8		1.8 0.4		2.0 1.4 0.2	42.3 16.4 19.4	0.8	22.7	
224.0		4.9	120.6 111.0 3.6 14.0	633.4 292.3 18.3 224.8		1.8 0.4		2.0 1.4 0.2	42.3 16.4 19.4	0.8	22.7	
MINERAUX AUTRES QUE MINERAIS ET COMBUSTIBLES		30.4 4.9 0.2 0.4	1.6 1.4 0.2	1.6 1.6	24.1 8.8 1.2 10.1	58.9 35.3	2.0 1.0 1.6 0.4	2.6 2.4 0.2	79.0 29.0 44.4 8.7	0.6 0.6	4.3 1.8 2.4	
230.0		30.4 4.9 0.2 0.4	1.6 1.4 0.2	1.6 1.6	24.1 8.8 1.2 10.1	58.9 35.3	2.0 1.0 1.6 0.4	2.6 2.4 0.2	79.0 29.0 44.4 8.7	0.6 0.6	4.3 1.8 2.4	
PRODUITS DES CARRIERES ET DU DRAGAGE, OUVR. EN PIERRE ET ARDOISE		48.6 48.0 0.2 0.4		0.6	18.2	45.6 45.6	2.0 1.0 2.6 0.4		2.2 1.8 0.4		0.2 0.2	
230.1		48.6 48.0 0.2 0.4		0.6	18.2	45.6 45.6	2.0 1.0 2.6 0.4		2.2 1.8 0.4		0.2 0.2	
ENGRAIS MINERAUX BRUTS ET AUTRES MINERAUX NON METALLIQUES		1.8 1.8	1.6 1.4 0.2	1.0	5.9 1.8 0.8 3.2	13.4 9.7		2.6 2.4 0.2	76.8 24.1 44.0 8.7	0.6	4.1 1.6 2.4	
230.2		1.8 1.8	1.6 1.4 0.2	1.0	5.9 1.8 0.8 3.2	13.4 9.7		2.6 2.4 0.2	76.8 24.1 44.0 8.7	0.6	4.1 1.6 2.4	
TUILES, BRIQUES, CERAMIQUES ET AUTR. PROD. A BASE MINER. NON METALL.		35.0 17.6 5.1 11.3	8.0 2.0 2.3 1.8	0.4	4.7	5.7 5.7	3.0 3.0	0.6	5.1 4.1 0.6 0.4	0.6	0.2 0.2	
241.0		35.0 17.6 5.1 11.3	8.0 2.0 2.3 1.8	0.4	4.7	5.7 5.7	3.0 3.0	0.6	5.1 4.1 0.6 0.4	0.6	0.2 0.2	
CIMENT, CHAUX, PLATRE, OUVRAGES POUR LE BATIMENT EN CES MATIERES				1.2	8.1	18.8 18.2 0.4 0.2			4.9			
242.0				1.2	8.1	18.8 18.2 0.4 0.2			4.9			
VERRE ET PRODUITS EN VERRE					16.2 16.0 0.2		0.8 0.4 0.4	0.4 0.4	4.7 1.4 1.0 2.2	0.4 0.4	21.1 17.4 1.8	
247.0					16.2 16.0 0.2		0.8 0.4 0.4	0.4 0.4	4.7 1.4 1.0 2.2	0.4 0.4	21.1 17.4 1.8	
PRODUITS DE LA PETROCHIMIE ET DE LA CARBOCHIMIE		3.4 2.2 1.2	2.6	0.4 0.4	0.2	0.2	1.6 1.6	0.6	84.5 1.6 54.9 28.6	74.1 29.1 27.5 26.1	164.9 51.7 31.2 82.0	
252.0		3.4 2.2 1.2	2.6	0.4 0.4	0.2	0.2	1.6 1.6	0.6	84.5 1.6 54.9 28.6	74.1 29.1 27.5 26.1	164.9 51.7 31.2 82.0	
AUTRES PROD. CHIM. DE BASE ET PROD. CHIM. DESTINES A L'INDUSTR.		1.8 1.8	3.9 3.3 0.2 0.2	3.4 3.2 0.2	4.3	9.1 9.1	33.4 25.1 4.7 8.7	64.6 50.0 5.5 9.1	197.1 123.4 26.9 46.8	160.6 136.7 10.7 13.2	279.1 191.8 56.1 31.2	
253.0		1.8 1.8	3.9 3.3 0.2 0.2	3.4 3.2 0.2	4.3	9.1 9.1	33.4 25.1 4.7 8.7	64.6 50.0 5.5 9.1	197.1 123.4 26.9 46.8	160.6 136.7 10.7 13.2	279.1 191.8 56.1 31.2	
AUTRES PRODUITS CHIMIQUES DE BASE		1.0 1.0	5.2 15.0 0.2	5.1 4.7 0.2 0.2	0.6 0.4 0.2	0.6 0.6	31.2 17.8 4.7 8.7	63.4 48.8 5.5 9.1	192.6 122.9 25.3 44.4	103.9 101.3 0.8 1.8	71.5 59.9 5.9 9.7	
253.1		1.0 1.0	5.2 15.0 0.2	5.1 4.7 0.2 0.2	0.6 0.4 0.2	0.6 0.6	31.2 17.8 4.7 8.7	63.4 48.8 5.5 9.1	192.6 122.9 25.3 44.4	103.9 101.3 0.8 1.8	71.5 59.9 5.9 9.7	
ENGRAIS CHIMIQUES												
253.2												
PRODUITS CHIMIQUES DESTINES PRINCIPALEMENT A L'INDUSTRIE		0.8 0.8	2.0 2.0	0.8 0.8	2.8 2.8	3.6 3.6	8.5 8.5	2.2 2.2	1.2 1.2	4.5 0.4 1.6 2.4	56.7 35.4 9.9 11.3	207.6 135.9 50.2 21.5
253.3		0.8 0.8	2.0 2.0	0.8 0.8	2.8 2.8	3.6 3.6	8.5 8.5	2.2 2.2	1.2 1.2	4.5 0.4 1.6 2.4	56.7 35.4 9.9 11.3	207.6 135.9 50.2 21.5
MATIERES SYNTHETIQUES ET ARTIFICIELLES		0.6 0.6	0.2 0.2	0.6 0.6	1.2 1.2			1.2 1.0 0.2	12.0 2.8 9.1	5.5 4.1 1.0 0.4	22.1 1.6 4.3 16.2	
254.0		0.6 0.6	0.2 0.2	0.6 0.6	1.2 1.2			1.2 1.0 0.2	12.0 2.8 9.1	5.5 4.1 1.0 0.4	22.1 1.6 4.3 16.2	
CAOUTCHOUC									0.2 0.2		1.0 1.0	
254.1									0.2 0.2		1.0 1.0	
MATIERES SYNTH. ET ARTIF. AUTRES QUE LE CAOUTCHOUC SYNTHETIQUE		0.6 0.6	0.2 0.2	0.6 0.6	1.2 1.2			1.2 1.0 0.2	11.7 2.6 9.1	5.5 4.1 1.0 0.4	21.1 0.6 4.3 16.2	
254.2		0.6 0.6	0.2 0.2	0.6 0.6	1.2 1.2			1.2 1.0 0.2	11.7 2.6 9.1	5.5 4.1 1.0 0.4	21.1 0.6 4.3 16.2	
PROD. CHIM. DESTINES PRINCIPALEMENT AUX MENAGES ET ADMINISTRAT.		1.0 1.0	0.2 0.2	1.6 1.6	1.4 1.4	1.8 1.8	1.0 1.0	4.3 3.4 0.6 0.2	8.1 6.5 0.4 0.2	4.3 4.1 0.2	8.1 6.5 1.6	
257.0		1.0 1.0	0.2 0.2	1.6 1.6	1.4 1.4	1.8 1.8	1.0 1.0	4.3 3.4 0.6 0.2	8.1 6.5 0.4 0.2	4.3 4.1 0.2	8.1 6.5 1.6	

Millions d'Unités de Compte.

PRIX DEPART-USINE / DEPART-DOUANE

	311 FONDERIE	312 OUV.MET.	320 MACHINES	330 CALC.ELE	340 MAT.ELEC	350 VEH.AUTO	361 CONS.VAV	362 MAT.FERR	363 MTO.CYC	364 CONS.AER	370 INST.PRE
PRODUITS DE LA SIDERURGIE CECA											
227.1*	153.5 141.8 8.3 3.4	408.5 273.0 116.5 19.0	449.3 336.4 98.6 14.2	1.2 1.2	84.9 76.6 7.9 0.4	215.1 171.6 40.7 2.8	75.9 15.6 9.9 0.4	31.6 26.7 4.9	11.3 8.7 2.4 0.2	2.2 1.4 0.8	11.7 11.1 0.6
PRODUITS DU LAMINAGE A FROID, PIECES FORGEES, DIVERS NON CECA											
222.4	7.1	68.1 57.3 2.3 8.5	73.7 63.4 9.9 3.4	1.4 1.4	8.3 4.9 1.6 1.8	40.1 36.7 1.8 1.6	2.6 1.6 0.8	5.9 5.5 0.4	2.0 2.0	4.9 4.9	0.4 0.4
FILS TREFILES ET ETIRES (NON CECA)											
222.5	1.2 1.2	10.7 9.9 1.0 0.4	16.6 13.0 1.4 0.2	0.2 0.2	1.4 1.4	5.7 4.3 1.4 0.4		1.4 1.4	0.2 0.2	1.0 1.0	
TUBES (NON CECA)											
222.6	6.3 0.3	72.3 60.4 5.1 6.9	63.0 55.7 5.7 1.6	1.8 1.8	9.7 9.7	48.4 48.4		3.6 3.6	2.6 2.6	9.7 9.7	1.3 1.3
METAUX ET PRODUITS METALLIQUES NON FERREUX											
224.0	9.9 9.3 0.2 0.4	262.1 207.0 19.2 35.9	130.0 95.0 17.8 17.2	3.8 3.4 0.2	306.5 285.3 21.3 19.8	56.3 50.0 2.4 3.8	2.4 2.4	8.9 8.9	3.0 3.0	41.1 40.1 0.6 0.4	20.7 20.7
MINERAUX AUTRES QUE MINERAIS ET COMBUSTIBLES											
230.0	2.6 1.8 0.4	1.4 0.2	6.9 2.4 0.5		5.1 3.2 1.9			0.6 0.6			
PRODUITS DES CARRIERES ET DU DRAGAGE, OUVR. EN PIERRE ET ARDOISE											
230.1	2.4 0.4 0.4	0.2	0.4 0.2 0.2		0.2 0.4						
ENGRAIS MINERAUX BRUTS ET AUTRES MINERAUX NON METALLIQUES											
230.2	0.2 0.2	1.2 1.2	2.4 4.1		4.5 3.2 0.8 0.4			0.6 0.6			
TUILES, BRIQUES, CERAMIQUES ET AUTR. PROD. A BASE MINER. NON METALL.											
241.0	2.0 0.6 0.8	1.4 1.4	0.4 0.4		26.3 25.9 0.4						2.6 2.6
CIMENT, CHAUX, PLATRE, OUVRAGES POUR LE BATIMENT EN CES MATIERES											
242.0											
VERRE ET PRODUITS EN VERRE											
247.0	0.4 0.4	4.5 4.5	12.6 12.6	5.9 5.9	32.4 31.4 0.6 0.4	40.3 40.3	0.4 0.4	0.8 0.8		0.8 0.8	4.7 3.4 1.0 0.2
PRODUITS DE LA PETROCHIMIE ET DE LA CARBOCHIMIE											
257.0		0.6 0.6	0.6 0.6		50.6 50.6						0.8 0.8
AUTRES PROD. CHIM. DE BASE ET PROD. CHIM. DESTINES A L'INDUSTR.											
253.0	15.0 15.0	37.5 30.0 5.1	57.1 40.3 16.0	0.8 0.8	51.0 38.7 9.9 10.7	48.0 34.2 9.9 10.7	4.1 4.1	3.2 3.2	2.4 2.4	4.7 4.7	2.4 2.4
AUTRES PRODUITS CHIMIQUES DE BASE											
253.1	2.3 5.3	10.2 9.2 0.4 0.8	9.3 6.3 0.8 2.0		9.3 9.1 0.2	1.0 0.4 0.4 0.2	0.8 0.8	0.6 0.6		0.6 0.6	0.4 0.4
ENGRAIS CHIMIQUES											
253.2											
PRODUITS CHIMIQUES DESTINES PRINCIPALEMENT A L'INDUSTRIE											
253.3	9.7 9.7	26.7 20.5 2.0 4.3	47.8 33.8 14.0	0.8 0.8	41.7 29.6 2.5 9.7	47.0 33.8 2.6 10.5	3.2 3.2	2.6 2.6	2.4 2.4	4.1 4.1	2.0 2.0
MATIERES SYNTHETIQUES ET ARTIFICIELLES											
254.0	0.4 0.4	2.0 2.0	3.9 3.9		74.3 38.3 22.3 14.0	7.3 3.8 3.0 1.4	0.6 0.6		0.4 0.4		2.0 2.0
CAOUTCHOUC											
254.1		0.2 0.2			7.5 5.7 1.8						0.4 0.4
MATIERES SYNTH. ET ARTIF. AUTRES QUE LE CAOUTCHOUC SYNTHETIQUE											
254.7	0.4 0.4	1.8 1.8	5.9 5.9		56.8 32.6 22.1 12.2	7.3 2.8 3.0 1.4	0.6 0.6		0.4 0.4		1.6 1.6
PROD. CHIM. DESTINES PRINCIPALEMENT AUX MENAGES ET ADMINSTRAT.											
257.0	4.1 4.1	10.7 3.0 7.7	16.8 16.8	1.4 1.4	11.5 11.5	20.5 20.5	1.0 1.0	1.0 1.0	1.0 1.0	1.8 1.8	0.8 0.8

Millions d'Unités de Compte.

	411 COR.GRAS	412 VIANDES	413 LAIT,DER	414 CONSERVE	416 PR.CERE.	420 SUCRE	421 C43COLAT	422 AL.ANIM.	423 ALIM.DIV	424 BOISSONS	429 TABAC	431 FIB.FILS
PRODUITS DE LA SIDERURGIE CECA												
222.1*												
PRODUITS DU LAMINAGE A FROID,PIECES FORGEES,DIVERS NON CECA												
222.4												
FILS TREFILES ET ETIRES (NON CECA)												
222.5												
TUBES (NON CECA)												
222.6												
METAUX ET PRODUITS METALLIQUES NON FERREUX												
224.0	0.4		0.4		0.6		1.0		0.4		0.6	
	0.4		0.2		0.2		0.2		0.2		0.6	
			0.2		0.2		0.2		0.2			
MINERAUX AUTRES QUE MINERAIS ET COMBUSTIBLES												
230.0		2.8	0.8		1.4	0.4	0.2	0.6	9.7			0.6
		2.8	0.8		1.4	0.4	0.2	0.6	9.7			0.6
PRODUITS DES CARRIERES ET DU DRAGAGE,OUVR. EN PIERRE ET ARDOISE												
230.1												
ENGRAIS MINERAUX BRUTS ET AUTRES MINERAUX NON METALLIQUES												
230.2		2.8	0.8		1.4	0.4	0.2	0.6	9.7			0.6
		2.8	0.8		1.4	0.4	0.2	0.6	9.7			0.6
TUILES,BRIQUES,CERAMIQUES ET AUTR.PROD.A BASE MINER.NON METALL.												
241.0						0.8				0.2		
						0.8				0.2		
CIMENT,CHAUX,PLATRE,OUVRAGES POUR LE BATIMENT EN CES MATIERES												
242.0												
VERRE ET PRODUITS EN VERRE												
247.0	0.8		3.8	8.9			2.2		2.8	34.6	0.4	
	0.8		3.8	8.9			2.2		2.8	34.6	0.4	
PRODUITS DE LA PETROCHIMIE ET DE LA CARBOCHIMIE												
252.0	0.2											1.4
	0.2											1.4
AUTRES PROD. CHIM. DE BASE ET PROD. CHIM. DESTINES A L'INDUSTR.												
253.0	8.9	0.6			0.4	2.0	3.6	3.2	0.8	30.8	0.2	27.3
	8.9	0.6			0.2	1.8	3.0	3.2	0.8	27.5	0.2	20.3
					0.2	0.2	0.6			0.6		4.1
AUTRES PRODUITS CHIMIQUES DE BASE												
253.1	3.4	0.4			0.2	0.4	2.2	3.0		29.6		6.1
	3.4	0.4			0.2	0.2	2.2	3.0		28.3		5.1
							0.6			2.6		0.4
										0.6		0.2
ENGRAIS CHIMIQUES												
253.2												
PRODUITS CHIMIQUES DESTINES PRINCIPALEMENT A L'INDUSTRIE												
253.3	5.3	0.2			0.2	1.6	0.8	0.2	0.8	1.2	0.2	21.3
	5.3	0.2			0.2	1.6	0.8	0.2	0.8	1.2	0.2	14.8
												7.5
												5.8
MATIERES SYNTHETIQUES ET ARTIFICIELLES												
254.0	1.0								0.2	0.4		144.3
	1.0								0.2	0.4		135.3
												48.0
												0.8
CAOUTCHOUC												
254.1												
MATIERES SYNTH. ET ARTIF. AUTRES QUE LE CAOUTCHOUC SYNTHETIQUE												
254.2	1.0								0.2	0.4		144.3
	1.0								0.2	0.4		135.3
												48.0
												0.8
PROD. CHIM. DESTINES PRINCIPALEMENT AUX MENAGES ET ADMINISTRAT.												
257.0	0.8	0.6	0.6	0.2	0.8	0.8		1.0	0.6	2.4		2.6
	0.8	0.6	0.6	0.2	0.8	0.8		1.0	0.6	2.4		2.6

Millions d'Unités de Compte.

PRIX DEPART-USINE / DEPART-DOUANE

	432 TISS.TEX	436 BONNETER	441 CUIR	442 ART.CUIR	451 CHAUSSU.	453 ART.HAB.	461 BOIS OUV	467 MEUB.LIT	471 PATE PAP	472 ART.PAP.	473 IMPRIME.	481 PR.CAOUT
PRODUITS DE LA SIDERURGIE CECA						0.4		1.0				
222.1*						0.4		1.0				
PRODUITS DU LAMINAGE A FROID, PIECES FORGEES, DIVERS NON CECA				0.2	0.2			2.0				1.2
222.4				0.2	0.2			2.0				1.2
FILS TREFILES ET ETIRES (NON CECA)								0.4				0.2
222.5								0.4				0.2
TUBES (NON CECA)				0.4	0.8			4.7				3.0
222.6				0.4	0.8			4.7				3.0
METAUX ET PRODUITS METALLIQUES NON FERREUX								0.2			3.2	
224.0								0.2			3.2	
MINERAUX AUTRES QUE MINERAIS ET COMBUSTIBLES			1.6						8.3	6.5		3.6
230.0	1.0		1.6						7.9	6.5		3.6
	0.2		1.6						0.4			3.2
	0.2											
PRODUITS DES CARRIERES ET DU DRAGAGE, OUVR. EN PIERRE ET ARDOISE									6.5	3.0		
230.1	0.2								6.5	3.0		
	0.6								0.4			
	0.2											
ENGRAIS MINERAUX BRUTS ET AUTRES MINERAUX NON METALLIQUES			1.6						1.8	3.4		3.6
230.2			1.6						1.8	3.4		3.6
												0.4
												3.2
TUILES, BRIQUES, CERAMIQUES ET AUTR. PROD. A BASE MINER. NON METALL.												
241.0												
CIMENT, CHAUX, PLATRE, OUVRAGES POUR LE BATIMENT EN CES MATIERES												
242.0												
VERRE ET PRODUITS EN VERRE		2.6						16.8			0.2	
247.0		2.6						16.8			0.2	
PRODUITS DE LA PETROCHIMIE ET DE LA CARBOCHIMIE				0.4	0.2		0.2	0.2	0.2	0.4	0.6	1.2
252.0				0.4	0.2		0.2	0.2	0.2	0.4	0.6	1.2
												0.2
												0.2
AUTRES PROD. CHIM. DE BASE ET PROD. CHIM. DESTINES A L'INDUSTRIE	21.2		10.5	1.0	2.6		5.1	10.1	17.4	18.6	18.0	23.7
253.0	21.2		10.5	1.0	2.6		5.1	10.1	17.4	18.6	18.0	23.7
									0.8			18.4
									0.8			3.4
AUTRES PRODUITS CHIMIQUES DE BASE	9.5		5.5						14.0	6.1		2.0
253.1	9.5		5.5						12.4	6.1		2.0
									0.8			
									0.8			
ENGRAIS CHIMIQUES												
253.2												
PRODUITS CHIMIQUES DESTINES PRINCIPALEMENT A L'INDUSTRIE	12.0		5.1	1.0	2.6		5.1	10.1	3.4	12.6	18.0	21.7
253.3	12.0		5.1	1.0	2.6		5.1	10.1	3.4	12.6	18.0	21.7
												18.4
												3.4
MATIERES SYNTHETIQUES ET ARTIFICIELLES	101.3	86.9	3.4	0.4	1.0	4.5	1.2	7.5	1.2	4.9	3.8	236.8
254.0	96.8	79.6	3.4	0.4	1.0	2.5	1.2	7.5	1.2	4.9	3.8	188.7
	2.4	4.3				2.0						22.7
	2.0	3.0				1.2						108.4
CAOUTCHOUC												
254.1												172.2
												47.6
												20.3
												104.3
MATIERES SYNTH. ET ARTIF. AUTRES QUE LE CAOUTCHOUC SYNTHETIQUE	101.3	86.9	3.4	0.4	1.0	4.5	1.2	7.5	1.2	4.9	3.8	64.6
254.2	96.8	79.6	3.4	0.4	1.0	2.5	1.2	7.5	1.2	4.9	3.8	58.1
	2.4	4.3				2.0						7.4
	2.0	3.0				1.2						4.1
PROD. CHIM. DESTINES PRINCIPALEMENT AUX MENAGES ET ADMINISTRAT.	2.2		0.4	0.2	0.8	0.4	1.8	4.7	0.6	2.2	30.4	0.2
257.0	2.2		0.4	0.2	0.8	0.4	1.8	4.7	0.6	2.2	29.6	0.2
											0.6	
											0.2	

Millions d'Unités de Compte.

PRIX DEPART-USINE / DEPART-DOUANE

	710 TRA.FERR	720 A.TRA.TE	730 TRA.FLUV	740 TRA.MARI	750 TRA.AERI	760 AUX.ENTR	790 COMMUNIC		810A INST.CRE	810B SER.BANC	820 ASSURANC	840 LOC.MOB.
PRODUITS DE LA SIDERURGIE CECA												
222.1*	0.6	0.6										
PRODUITS DU LAMINAGE A FROID, PIÈCES FORGÉES, DIVERS NON CECA												
222.4	0.8	0.2			0.4							
FILS TRESSÉS ET ETIRES (NON CECA)												
222.5	0.2					0.2						
TUBES (NON CECA)												
222.6	1.2	2.0			1.2							0.2
MÉTAUX ET PRODUITS MÉTALLIQUES NON FERREUX												
224.0												
MINÉRAUX AUTRES QUE MINÉRAIS ET COMBUSTIBLES												
230.0												0.2
PRODUITS DES CARRIÈRES ET DU DRAGAGE, OUVR. EN PIERRE ET ARDOISE												
230.1												0.2
ENGRAIS MINÉRAUX BRUTS ET AUTRES MINÉRAUX NON MÉTALLIQUES												
230.2												
TUILES, BRIQUES, CÉRAMIQUES ET AUTR. PROD. A BASE MINER. NON METALL.												
241.0												0.2
CIMENT, CHAUX, PLÂTRE, OUVRAGES POUR LE BATIMENT EN CES MATIÈRES												
242.0												0.2
VERRE ET PRODUITS EN VERRE												
247.0	0.2	0.2			0.4		0.2					0.2
PRODUITS DE LA PÉTROCHIMIE ET DE LA CARBOCHIMIE												
252.0	0.2	0.2					0.2					
AUTRES PROD. CHIM. DE BASE ET PROD. CHIM. DESTINÉS A L'INDUSTR.												
253.0	3.2	8.1	0.2		3.2	0.4	1.8	2.2	0.2		0.8	1.6
AUTRES PRODUITS CHIMIQUES DE BASE												
253.1	1.0	1.4										0.2
ENGRAIS CHIMIQUES												
253.2												
PRODUITS CHIMIQUES DESTINÉS PRINCIPALEMENT A L'INDUSTRIE												
253.3	2.2	6.7	0.2		3.2	0.4	1.8	2.2	0.2		0.8	1.4
MATIÈRES SYNTHÉTIQUES ET ARTIFICIELLES												
254.0		3.0						1.2				0.2
CAOUTCHOUC												
254.1		0.2										
MATIÈRES SYNTH. ET ARTIF. AUTRES QUE LE CAOUTCHOUC SYNTHÉTIQUE												
254.2		3.2						1.2				0.2
PROD. CHIM. DESTINÉS PRINCIPALEMENT AUX MÉNAGES ET ADMINISTRAT.												
257.0		3.2			1.0	0.6	1.0					1.2

Millions d'Unités de Compte.

PRIX DEPART-USINE / DEPART-DOUANE

	850 LOC.IMMO	930A* ENS.ADM	930C ENS.MAR.	940A* RECHER.	950A* SAN.ADM	950C SAY.MAR.	960A PUB.NDA	960B PRIV.NDA	960C MAR.NDA	990D SER.DOM.	9999 TOTAL
PRODUITS DE LA SIDERURGIE CECA											
222.1*		0.6 0.6		0.4 0.4			3.4 3.4				2289.6 1724.5 501.3 60.8
PRODUITS DU LAMINAGE A FROID, PIECES FORGEES, DIVERS NON CECA											
222.4											263.9 232.7 13.6
FILS TREFILES ET ETIRES (NON CECA)											
222.5		1.0 1.0			0.2 0.2		7.3 6.9 0.2 0.2				198.9 178.3 23.9 4.7
TUBES (NON CECA)											
222.6		1.0 1.0			0.2 0.2		6.9 6.7 0.2				341.9 297.3 29.9 17.6
METAUX ET PRODUITS METALLIQUES NON FERREUX											
224.0			0.4 0.4								1924.2 1359.0 448.0 355.0
MINERAUX AUTRES QUE MINERAIS ET COMBUSTIBLES											
230.0									2.0 2.0		890.4 743.8 80.2 66.4
PRODUITS DES CARRIERES ET DU DRAGAGE, OUVR. EN PIERRE ET ARDOISE											
230.1									2.0 2.0		692.1 633.8 37.2 24.1
ENGRAIS MINERAUX BRUTS ET AUTRES MINERAUX NON METALLIQUES											
230.2											198.3 110.0 48.0 42.3
TUILES, BRIQUES, CERAMIQUES ET AUTR. PROD. A BASE MINER. NON METALL.											
241.0						1.0 1.0			3.0 3.0		544.5 470.8 48.0 28.2
CIMENT, CHAUX, PLATRE, OUVRAGES POUR LE BATIMENT EN CES MATIERES											
242.0									3.0 3.0		931.7 918.7 14.6 1.4
VERRE ET PRODUITS EN VERRE											
247.0			0.2 0.2	0.2 0.2		4.9 4.9	1.8 1.0 0.4 0.4		0.2 0.2		374.5 341.5 20.5 12.6
PRODUITS DE LA PETROCHIMIE ET DE LA CARBOCHIMIE											
252.0			0.4 0.4		0.2 0.2	0.2 0.2	12.8 12.8 0.4 0.4				428.2 168.5 149.0
AUTRES PROD. CHIM. DE BASE ET PROD. CHIM. DESTINES A L'INDUSTR.											
253.0		1.8 1.8	1.4 1.4	0.6 0.6	0.2 0.2	0.4 0.4	20.9 20.9 14.2 0.2 0.6	0.4 0.4	6.7 6.7		2199.9 1727.8 254.0 218.1
AUTRES PRODUITS CHIMIQUES DE BASE											
253.1							2.8 2.8				720.5 587.4 49.4 83.7
ENGRAIS CHIMIQUES											
253.2											392.3 342.8 4.1
PRODUITS CHIMIQUES DESTINES PRINCIPALEMENT A L'INDUSTRIE											
253.3		1.8 1.8	1.4 1.4	0.6 0.6	0.2 0.2	0.4 0.4	18.0 18.0 14.2 0.2 0.6	0.4 0.4	6.7 6.7		1087.1 797.4 159.8 129.8
MATIERES SYNTHETIQUES ET ARTIFICIELLES											
254.0							2.6 2.6	3.6 3.6			1063.8 704.9 184.5 174.4
CAOUTCHOUC											
254.1							0.4 0.4				188.0 51.0 106.1
MATIERES SYNTH. ET ARTIF. AUTRES QUE LE CAOUTCHOUC SYNTHETIQUE											
254.2							2.6 2.6	3.2 3.2			875.8 643.3 164.3 68.3
PROD. CHIM. DESTINES PRINCIPALEMENT AUX MENAGES ET ADMINISTRAT.											
257.0		1.4 1.4	2.2 2.2 0.4 0.4	0.2 0.2	0.4 0.4	0.4 0.4	120.9 120.9 11.3 0.2 4.5	0.4 0.4	35.9 21.3 8.8		410.2 360.0 31.0 22.2

Millions d'Unités de Compte.

PRIX DEPART-USINE / DEPART-DOUANE

	010 AGRICULT	030 PECHE	110 COMB.SOL	120 COKE	130 PET.BRJT	140 PR.PEPR.	161 ELECTR.	162 GAZ DIST	163 EAU	211 MIN.FER
PRODUITS ET ARTICLES DE LA FONDERIE										
311.0	0.2 0.2	0.2 0.2	1.0 1.0	0.2 0.2	0.6 0.6	12.8 12.8	1.2 1.2	0.4 0.4		2.2 2.2
AUTRES OUVRAGES EN METAUX (SAUF MACHINES ET MATERIEL DE TRANSP)										
312.0	3.2 1.0 0.6	2.2 2.2	6.3 6.3	0.6 0.6	7.7 7.7	39.5 38.5 0.4	4.9 4.9	1.0 1.0		21.7 21.7
ELEMENTS DE CONSTRUCTION METALLIQUE, CHAUDIERES, RESERVOIRS										
312.1	0.2 0.2	1.4 1.4	1.8 1.8	0.4 0.4		28.8 28.0 0.4	3.2 3.2	1.0 1.0		1.0 1.0
MEUBLES EN METAUX										
312.2										
AUTRES ARTICLES EN METAUX										
312.3	3.0 0.8 0.6	0.8 0.8	4.5 4.5	0.2 0.2	7.7 7.7	12.7 12.5 0.2	1.6 1.6			20.7 20.7
MACHINES AGRICOLES ET INDUSTRIELLES										
320.0	2.2 2.2	1.6 1.6	12.0 9.3 0.3 1.8	4.7 4.7		59.1 56.1 1.8	25.9 25.9	8.9 8.9		5.7 5.1 0.2
MACHINES AGRICOLES ET TRACTEURS (SAUF POUR SEMI-REMORQUES)										
320.1										
MACHINES A USAGE INDUSTRIEL										
320.2	2.2 2.2	1.6 1.6	12.0 9.3 0.6 1.8	4.7 4.7		59.1 56.1 1.8	25.9 25.9	8.9 8.9		5.7 5.1 0.2
ARMES ET MUNITIONS										
320.3										
CALCULATEURS ELECTRONIQUES ET MACHINES DE BUREAU										
330.0	0.2 0.2									
MATERIEL ET FOURNITURES ELECTRIQUES										
340.0	4.9 4.9	0.4 0.4	4.1 4.1	3.0 3.0		9.9 9.3 0.4	33.6 32.0 1.2 0.4	0.2 0.2		3.4 3.4
MATERIEL ELECTR. D'EQUIPEMENT ET APPAREILS ELECTR. INDUSTRIELS										
340.1	4.9 4.9	0.4 0.4	4.1 4.1	3.0 3.0		9.9 9.3 0.4	33.6 32.0 1.2 0.4	0.2 0.2		3.4 3.4
APPAREILS ET FOURNITURES ELECTRIQUES MENAGERS										
340.2										
VEHICULES ET MOTEURS AUTOMOBILES										
350.0	0.6 0.6									
VEHICULES ET MOTEURS AUTOMOBILES A USAGE GENERAL										
350.1	0.4 0.4									
VEHICULES A USAGE SPECIAL, TRACTEURS POUR SEMI-REMORQUES										
350.2	0.2 0.2									
CONSTRUCTION NAVALE										
361.0		16.4 16.4								
MATERIEL FERROVIAIRE ROULANT										
362.0			3.0 3.0							2.6 2.6
MOTOCYCLES, CYCLES										
363.0										
CONSTRUCTION AERONAUTIQUE										
364.0										
INSTRUMENTS DE PRECISION										
370.0	0.4 0.4		0.2 0.2			2.0 3.6 0.6 1.0	1.0 1.0			0.2 0.2

PRIX DEPART-USINE / DEPART-DOUANE

Millions d'Unités de Compte.

	212 MIN.N.FE	222 * SIDERUR.	224 MET.N.FE	230 MIN.N.FE	241 BRIQ.CER	242 CIMENT	247 VERRE	252 PETROCHI	253 CHIN.BAS	254 MAT.SYNT	257 P.CH.MEN
PRODUITS ET ARTICLES DE LA Fonderie											
311.0		2.6 2.6	0.6 0.6	2.0 2.0	1.8 1.8	2.2 2.2		0.2 0.2	7.9 7.9	0.4 0.4	3.3 3.3
AUTRES OUVRAGES EN METAUX (SAUF MACHINES ET MATERIEL DE TRANSP)											
312.0	0.2 0.2	17.0 16.0 0.4 0.6	1.8 1.8	16.8 16.8	14.6 14.6	19.0 19.0		1.4 1.4	55.9 54.5 0.8 0.6	2.0 2.0	56.1 56.1
ELEMENTS DE CONSTRUCTION METALLIQUE, CHAUDIERES, RESERVOIRS											
312.1	0.2 0.2	6.3 6.3	1.4 1.4	1.6 1.6	1.0 1.0	1.6 1.6		1.0 1.0	27.7 26.9 0.4 0.4	1.4 1.4	37.5 37.5
MEUBLES EN METAUX											
312.2											
AUTRES ARTICLES EN METAUX											
312.3		10.7 9.7 0.6	0.4 0.4	15.2 15.2	13.6 13.6	17.4 17.4		0.4 0.4	28.2 27.2 0.4 0.2	0.6 0.6	18.6 18.6
MACHINES AGRICOLES ET INDUSTRIELLES											
320.0	1.4 1.4	96.2 84.9 7.7 3.6	11.7 11.7	15.4 15.4	10.1 10.1	13.4 13.4		7.8 7.0 2.2 0.6	46.4 44.8 0.8 0.8	10.1 10.1	7.3 7.3
MACHINES AGRICOLES ET TRACTEURS (SAUF POUR SEMI-REMORQUES)											
320.1											
MACHINES A USAGE INDUSTRIEL											
320.2	1.4 1.4	96.2 84.9 7.7 3.6	11.7 11.7	15.4 15.4	10.1 10.1	13.4 13.4		3.8 1.0 2.2 0.6	46.4 44.8 0.8 0.8	10.1 10.1	7.3 7.3
ARMES ET MUNITIONS											
320.3											
CALCULATEURS ELECTRONIQUES ET MACHINES DE BUREAU											
330.0											
MATERIEL ET FOURNITURES ELECTRIQUES											
340.0	0.4 0.4	29.0 28.0 0.6 0.4	28.8 27.1 1.4 0.2	3.4 3.4	3.6 3.6	3.8 3.8		0.8 0.8	15.8 15.8	4.1 4.1	0.2 0.2
MATERIEL ELECTR. D'EQUIPEMENT ET APPAREILS ELECTR. INDUSTRIELS											
340.1	0.4 0.4	29.0 28.0 0.6 0.4	28.8 27.1 1.4 0.2	3.4 3.4	3.6 3.6	3.8 3.8		0.8 0.8	15.0 15.0	4.1 4.1	0.2 0.2
APPAREILS ET FOURNITURES ELECTRIQUES MENAGERS											
340.2					0.2 0.2				0.8 0.8		
VEICULES ET MOTEURS AUTOMOBILES											
350.0									1.6 1.6		
VEICULES ET MOTEURS AUTOMOBILES A USAGE GENERAL											
350.1									1.6 1.6		
VEICULES A USAGE SPECIAL, TRACTEURS POUR SEMI-REMORQUES											
350.2											
CONSTRUCTION NAVALE											
361.0											
MATERIEL FERROVIAIRE ROULANT											
362.0											
MOTOCYCLES, CYCLES											
363.0											
CONSTRUCTION AERONAUTIQUE											
364.0											
INSTRUMENTS DE PRECISION											
370.0		1.6 0.2 0.4 1.0	0.4 0.4	0.2 0.2	0.2 0.2			0.2 0.2	1.6 0.6 0.8 0.2	0.2 0.2	

Millions d'Unités de Compte.

PRIX DEPART-USINE / DEPART-DOUANE

	311	312	320	330	340	350	361	362	363	364	370	
	FONDERIE	OUV.MET.	MACHINES	CALC.ELE	MAT.ELEC	VEH.AUTO	CONS.NAV	MAT.FERR	MOTO.CYC	CONS.AER	INST.PRE	
PRODUITS ET ARTICLES DE LA FONDERIE												
311.0	T N C P	7.3 47.2	162.2 154.1 6.1 2.0	17.2 17.2	75.3 75.5 1.8 1.0	43.4 49.4	6.5 5.5 0.6 0.4	8.7 8.7	2.6 2.6	26.5 26.5	10.5 10.5	
AUTRES OUVRAGES EN METAUX (SAUF MACHINES ET MATERIEL DE TRANSP)												
312.0	T N C P	37.9 37.9	244.3 239.2 3.8 5.3	615.5 615.3 0.2	23.9 1.8 21.3	228.9 221.6 7.1 5.9	371.3 358.3 12.9	25.9 22.3 2.8 0.8	43.3 42.5 0.6 0.2	20.3 20.1 0.2	97.8 94.6 2.6 0.6	18.6 18.6
ELEMENTS DE CONSTRUCTION METALLIQUE, CHAUDIERES, RESERVOIRS												
312.1	T N C P	5.7 5.7	21.3 21.3	76.2 76.0 0.2	1.6 1.6	14.6 14.6	11.3 11.3	1.8 1.8	5.5 5.5	0.6 0.6	7.5 7.5	1.6 1.6
MEUBLES EN METAUX												
312.2	T N C P	0.2 0.2	2.6 2.6							0.2 0.2	3.0 3.0	
AUTRES ARTICLES EN METAUX												
312.3	T N C P	32.0 32.0	220.4 211.3 5.3 3.8	539.4 539.4	21.5 0.2 21.3	214.3 237.0 5.3 2.0	357.1 344.1 12.9 7.1 5.9	24.1 23.5 0.8 0.2	37.9 37.9	19.4 19.2 0.2	87.3 84.1 2.6 0.6	17.0 17.0
MACHINES AGRICOLES ET INDUSTRIELLES												
320.0	T N C P	45.2 45.2	202.1 150.7 23.5 28.0	790.4 712.4 42.3 35.6	17.4 17.4	118.3 107.8 6.7 3.8	166.1 150.1 12.4 3.6	12.0 5.2 8.7 3.0	56.1 48.8 4.9 2.4	8.7 8.7	70.9 69.5 0.4 1.0	13.8 13.8
MACHINES AGRICOLES ET TRACTEURS (SAUF POUR SEMI-REMORQUES)												
320.1	T N C P		0.2 0.2	1.2 1.2								
MACHINES A USAGE INDUSTRIEL												
320.2	T N C P	45.2 45.2	201.9 150.5 23.5 28.0	786.3 708.3 42.3 35.6	12.4 12.4	118.3 107.8 6.7 3.8	166.1 150.1 12.4 3.6	12.0 5.2 8.7 3.0	56.1 48.8 4.9 2.4	8.7 8.7	70.9 69.5 0.4 1.0	12.2 12.2
ARMES ET MUNITIONS												
320.3	T N C P			2.8 2.8	5.1 5.1							1.6 1.6
CALCULATEURS ELECTRONIQUES ET MACHINES DE BUREAU												
330.0	T N C P											
MATERIEL ET FOURNITURES ELECTRIQUES												
340.0	T N C P	11.3 10.7 0.2	46.8 40.8 6.1 2.2	217.5 203.9 78.3 5.5	40.5 35.1 2.0	558.2 449.5 38.1 71.1	78.4 73.7 3.8 0.8	8.7 8.2 0.2	15.2 14.2 0.4 0.6	5.7 5.7	81.2 74.1 4.1 3.0	68.7 42.5 8.9 17.2
MATERIEL ELECTR. D'EQUIPEMENT ET APPAREILS ELECTR. INDUSTRIELS												
340.1	T N C P	10.7 10.5 0.2	43.3 38.3 3.6 1.6	194.3 181.3 8.3 4.7	36.5 32.4 2.0	381.8 344.8 14.2 23.1	78.4 73.7 3.8 0.8	7.7 7.5 3.2	14.4 13.4 0.4 0.6	5.7 5.7	66.6 60.0 1.2 1.4	24.3 18.2 4.1 2.0
APPAREILS ET FOURNITURES ELECTRIQUES MENAGERS												
340.2	T N C P	0.4 0.4	3.2 2.2 0.4 0.6	23.3 21.9 0.6 0.8	4.1 3.0	176.4 104.5 23.9 48.0		1.0	0.8 0.8		14.6 10.1 2.8 1.6	44.4 24.3 4.9 15.2
VEHICULES ET MOTEURS AUTOMOBILES												
350.0	T N C P	0.8 0.8	4.7 4.7	29.4 29.4		0.6 0.6	635.8 566.1 45.1 24.5		2.0 2.0			
VEHICULES ET MOTEURS AUTOMOBILES A USAGE GENERAL												
350.1	T N C P	0.8 0.8	4.7 4.7	29.4 29.4		0.6 0.6	627.1 561.1 45.2 24.5		2.0 2.0			
VEHICULES A USAGE SPECIAL, TRACTEURS POUR SEMI-REMORQUES												
350.2	T N C P						8.7 8.7					
CONSTRUCTION NAVALE												
361.0	T N C P											
MATERIEL FERROVIAIRE ROULANT												
362.0	T N C P		0.4 0.4	1.2 1.2						0.2 0.2		
MOTOCYCLES, CYCLES												
363.0	T N C P								48.6 47.0 0.6 1.0			
CONSTRUCTION AERONAUTIQUE												
364.0	T N C P											
INSTRUMENTS DE PRECISION												
370.0	T N C P	1.8 1.8	7.5 7.1 0.4	26.7 26.7 8.7 15.4	5.1 4.9 0.2	71.7 39.5 7.1 25.1	14.6 14.0 0.4 0.2	0.6 0.6	2.4 2.4	1.0 1.0	21.9 15.4 0.8 5.5	2.8 2.8 1.4 1.4

PRIX DEPART-USINE / DEPART-DOUANE

Millions d'Unités de Compte.

	411 COR. GRAS	412 VIANDES	413 LAIT, DER	414 CONSERVE	416 PR. CERE.	420 SUCRE	421 CHOCOLAT	422 ALLANIM.	423 ALIM. DIV	424 BOISSONS	429 TABAC	431 FIB. FILS
PRODUITS ET ARTICLES DE LA FONDERIE												
311.0	0.2 0.2	0.8 0.8	1.2 1.2		1.0 1.0	0.2 0.2			5.3 5.3	1.8 1.8		0.2 0.2
AUTRES OUVRAGES EN METAUX (SAUF MACHINES ET MATERIEL DE TRANSP)												
312.0	2.0 1.6 0.2 0.2	6.5 5.1 1.0 0.4	12.2 11.3 0.6	29.1 27.1 0.6	8.3 8.3	0.4 0.4	5.9 5.9	0.2 0.2	21.3 21.3	16.4 15.6 0.4 0.4		0.8 0.8
ELEMENTS DE CONSTRUCTION METALLIQUE, CHAUDIERES, RESERVOIRS												
312.1	0.6 0.6	4.3 3.4 0.6 0.2	8.5 8.1 0.4		0.4 0.4	0.4 0.4	0.2 0.2	0.2 0.2	12.2 12.2	4.5 4.1 0.2 0.2		0.8 0.8
MEUBLES EN METAUX												
312.2												
AUTRES ARTICLES EN METAUX												
312.3	1.0 1.0 0.2 0.2	2.2 1.6 0.2 0.2	3.6 3.4 0.2	29.4 27.1 0.6	7.9 7.9		5.7 5.7		9.1 9.1	12.0 11.3 0.2 0.2		
MACHINES AGRICOLES ET INDUSTRIELLES												
320.0	1.6 0.6 0.6 0.4	1.4 1.4	4.9 0.6 2.4 1.8		4.7 4.5 0.2	3.2 3.2	0.2 0.2	1.6 0.4 1.2	6.5 6.5	6.1 6.1	0.4 0.4	8.9 8.9
MACHINES AGRICOLES ET TRACTEURS (SAUF POUR SEMI-REMORQUES)												
320.1												
MACHINES A USAGE INDUSTRIEL												
320.2	1.6 0.6 0.6 0.4	1.4 1.4	4.9 0.6 2.4 1.8		4.7 4.5 0.2	3.2 3.2	0.2 0.2	1.6 0.4 1.2	6.5 6.5	6.1 6.1	0.4 0.4	8.9 8.9
ARMES ET MUNITIONS												
320.3												
CALCULATEURS ELECTRONIQUES ET MACHINES DE BUREAU												
330.0												
MATERIEL ET FOURNITURES ELECTRIQUES												
340.0	0.4 0.4	0.8 0.8	0.6 0.6		0.8 0.8	0.2 0.2			1.0 1.0	1.6 1.6	0.2 0.2	2.4 2.4
MATERIEL ELECTR. D'EQUIPEMENT ET APPAREILS ELECTR. INDUSTRIELS												
340.1	0.4 0.4	0.8 0.8	0.6 0.6		0.8 0.8	0.2 0.2			1.0 1.0	1.6 1.6	0.2 0.2	2.4 2.4
APPAREILS ET FOURNITURES ELECTRIQUES MENAGERS												
340.2												
VEHICULES ET MOTEURS AUTOMOBILES												
350.0												
VEHICULES ET MOTEURS AUTOMOBILES A USAGE GENERAL												
350.1												
VEHICULES A USAGE SPECIAL, TRACTEURS POUR SEMI-REMORQUES												
350.2												
CONSTRUCTION NAVALE												
361.0												
MATERIEL FERROVIAIRE ROULANT												
362.0												
MOTOCYCLES, CYCLES												
363.0												
CONSTRUCTION AERONAUTIQUE												
364.0												
INSTRUMENTS DE PRECISION												
370.0	0.2 0.2		0.2 0.2						0.2 0.2	0.4 0.2 0.2		

Millions d'Unités de Compte.

PRIX DEPART-USINE / DEPART-DOUANE

	432	436	441	442	451	453	461	467	471	472	473	481
	TISS.TEX	BONNETER	CUIR	ART.CUIR	CHAUSSU.	ART.HAB.	BOIS JUV	MEUB.LIT	PATE PAP	ART.PAP.	IMPRIME.	PR.CAOUT
PRODUITS ET ARTICLES DE LA FONDERIE												
311.0	0.2 0.2	0.4 0.4		0.2 0.2	0.6 0.6	1.4 1.4	2.6 0.6	4.9 4.9	0.4 0.4	1.4 1.4	0.6 0.6	2.6 2.6
AUTRES OUVRAGES EN METAUX (SAUF MACHINES ET MATERIEL DE TRANSP)												
312.0	1.0 0.4	4.5 0.8 2.4	0.2	0.2 0.8	2.1 0.8	8.5 4.3 1.8 2.4	4.3 3.8 2.2	8.1 3.8 1.4	4.3	14.2	2.0 2.0	27.1 26.9 0.2
ELEMENTS DE CONSTRUCTION METALLIQUE, CHAUDIERES, RESERVOIRS												
312.1	0.6 0.6	0.2 0.2	0.2	0.2	0.2	0.2 0.2	3.4		0.4	0.4	0.8 0.8	0.6 0.4 0.2
MEUBLES EN METAUX												
312.2								2.4				
AUTRES ARTICLES EN METAUX												
312.3	0.4	4.3 1.0 0.8 2.4		1.8 0.2 0.8	4.9	8.3 1.1 1.8 2.4	3.8 2.4 0.2	5.7 2.4 3.8 1.4	3.8	13.8	1.2	26.5 26.5
MACHINES AGRICOLES ET INDUSTRIELLES												
320.0	6.1 6.1	2.4	2.2	0.6 0.6	1.4		4.5 4.5		2.4	3.6	10.5	4.7
MACHINES AGRICOLES ET TRACTEURS (SAUF POUR SEMI-REMORQUES)												
320.1												
MACHINES A USAGE INDUSTRIEL												
320.2	6.1 6.1	2.4	2.2	0.6 0.6	1.4		4.5 4.5		2.4	3.6	10.5	4.7
ARMES ET MUNITIONS												
320.3												
CALCULATEURS ELECTRONIQUES ET MACHINES DE BUREAU												
330.0												
MATERIEL ET FOURNITURES ELECTRIQUES												
340.0	7.9						2.8	0.2	6.5	4.5	0.2	
MATERIEL ELECTR. D'EQUIPEMENT ET APPAREILS ELECTR. INDUSTRIELS												
340.1	7.9						2.8	0.2	6.5	4.5	0.2	
APPAREILS ET FOURNITURES ELECTRIQUES MENAGERS												
340.2												
VEHICULES ET MOTEURS AUTOMOBILES												
350.0												
VEHICULES ET MOTEURS AUTOMOBILES A USAGE GENERAL												
350.1												
VEHICULES A USAGE SPECIAL, TRACTEURS POUR SEMI-REMORQUES												
350.2												
CONSTRUCTION NAVALE												
361.0												
MATERIEL FERROVIAIRE ROULANT												
362.0												
MOTOCYCLES, CYCLES												
363.0												
CONSTRUCTION AERONAUTIQUE												
364.0												
INSTRUMENTS DE PRECISION												
370.0	0.2 0.2								0.2	0.2		

PRIX DEPART-USINE / DEPART-DOUANE

Millions d'Unités de Compte.

	483 PR.PLAST	490 IND.DIV.	501 BATIMENT	502 GEN.CIV.	620 REC.REEM	640 COMMERCE	660 MO.RE.CA	671 REP.AUTO	672 REP.NDA
PRODUITS ET ARTICLES DE LA FONDERIE									
311.0	1.0 1.0	1.2 1.2	161.2 120.9 35.8 7.3	75.1 75.1		1.8 1.8	1.8 1.8	16.2 16.2	9.5 9.5
AUTRES OUVRAGES EN METAUX (SAUF MACHINES ET MATERIEL DE TRANSP)									
312.0	9.1 9.1	4.3 3.6 0.4 0.7	571.2 521.2 34.6 20.7	142.4 142.4 1.6 2.8		23.9 19.4 2.0 2.4	23.5 22.7 0.4 0.4	42.1 38.9 2.4 0.8	26.1 23.7 0.4
ELEMENTS DE CONSTRUCTION METALLIQUE, CHAUDIERES, RESERVOIRS									
312.1	0.9 0.6	0.2 0.2	381.4 358.1 13.6 9.7	60.4 59.8 0.6		9.9 9.9		6.1 6.1	3.2 3.0 0.2
MEUBLES EN METAUX									
312.2							3.6 3.4 0.2		
AUTRES ARTICLES EN METAUX									
312.3	8.5 8.5	4.1 3.4 0.4 0.2	195.1 163.1 21.1 10.9	86.5 85.6 1.0 2.8		14.0 12.8 2.0 2.4	19.8 18.2 0.4 0.2	36.1 32.8 2.4 0.8	22.9 22.7 0.2
MACHINES AGRICOLES ET INDUSTRIELLES									
320.0	5.7 5.7	2.8 2.6 0.2	108.2 95.3 8.1 4.9	47.8 43.8 3.2 0.8		26.1 26.1	9.9 7.3 2.6	53.3 48.4 3.6 1.2	75.8 65.6 3.2 6.9
MACHINES AGRICOLES ET TRACTEURS (SAUF POUR SEMI-REMORQUES)									
320.1									45.8 37.7 2.6 4.9
MACHINES A USAGE INDUSTRIEL									
320.2	5.7 5.7	2.8 2.6 0.2	108.2 95.3 8.1 4.9	47.8 43.8 3.2 0.8		26.1 26.1	9.9 7.3 2.6	53.3 48.4 3.6 1.2	30.0 28.0 2.0
ARMES ET MUNITIONS									
320.3									
CALCULATEURS ELECTRONIQUES ET MACHINES DE BUREAU									
330.0									
MATERIEL ET FOURNITURES ELECTRIQUES									
340.0	0.2 0.2	0.6 0.6	339.5 315.2 15.6 8.3	65.6 57.1 2.8		8.1 7.3 0.2 0.4	6.1 5.4 0.4 0.6	91.4 84.1 6.3 1.0	41.9 41.9
MATERIEL ELECTR. D'EQUIPEMENT ET APPAREILS ELECTR. INDUSTRIELS									
340.1	0.2 0.2	0.6 0.6	315.4 292.1 15.2 8.1	54.7 45.2 2.7 2.8		8.1 4.5 0.2 0.4	2.8 2.4 0.2 0.2	71.1 65.2 4.9 1.0	39.9 39.9
APPAREILS ET FOURNITURES ELECTRIQUES MENAGERS									
340.2			24.1 23.5 0.2 0.2	10.9 10.9			3.2 2.6 0.2 0.4	20.3 18.8 1.4	2.0 2.0
VEHICULES ET MOTEURS AUTOMOBILES									
350.0						9.7 9.7	1.0 1.0	543.6 436.3 40.9 66.4	
VEHICULES ET MOTEURS AUTOMOBILES A USAGE GENERAL									
350.1						9.5 9.5	0.8 0.8	543.6 436.3 40.9 66.4	
VEHICULES A USAGE SPECIAL, TRACTEURS POUR SEMI-REMORQUES									
350.2						0.2 0.2	0.2 0.2		
CONSTRUCTION NAVALE									
361.0									
MATERIEL FERROVIAIRE ROULANT									
362.0									
MOTOCYCLES, CYCLES									
363.0								38.5 37.7 0.6 0.2	
CONSTRUCTION AERONAUTIQUE									
364.0									
INSTRUMENTS DE PRECISION									
370.0			8.5 8.5	3.8 3.8		0.4 0.4	0.6 0.6	0.4 0.4	3.4 0.4 1.0 2.0

Millions d'Unités de Compta.

PRIX DEPART-USINE / DEPART-DOUANE

	710 TRA.FERR	720 A.TRA.TE	730 TRA.FLUV	740 TRA.MARI	750 TRA.AERI	760 AUX.ENTR	790 COMMJNIC	810A INST.CRE	810B SER.BANC	820 ASSURANC	840 LOC.MOB.
PRODUITS ET ARTICLES DE LA FONDERIE											
311.0		1.0 1.0		0.4 0.4		0.8 0.8					0.2 0.2
AUTRES OUVRAGES EN METAUX (SAUF MACHINES ET MATERIEL DE TRANSP)											
312.0	4.1 4.1	7.3 7.3	0.4 0.4	2.0 2.0	1.0 1.0	7.5 7.5	0.6 0.6				0.8 0.8
ELEMENTS DE CONSTRUCTION METALLIQUE, CHAUDIERES, RESERVOIRS											
312.1	0.4 0.4	0.2 0.2				1.0 1.0					
MEUBLES EN METAUX											
312.2						0.2 0.2					
AUTRES ARTICLES EN METAUX											
312.3	3.6 3.6	7.1 7.1	0.4 0.4	2.0 2.0	1.0 1.0	6.3 6.3	0.6 0.6				0.8 0.8
MACHINES AGRICOLES ET INDUSTRIELLES											
320.0	2.0 0.8 0.4	2.8 2.8	0.2 0.2	0.6 0.6		10.3 10.3					0.6 0.6
MACHINES AGRICOLES ET TRACTEURS (SAUF POUR SEMI-REMORQUES)											
320.1											
MACHINES A USAGE INDUSTRIEL											
320.2	2.0 0.8 0.4	2.8 2.8	0.2 0.2	0.6 0.6		10.3 10.3					0.6 0.6
ARMES ET MUNITIONS											
320.3											
CALCULATEURS ELECTRONIQUES ET MACHINES DE BUREAU											
330.0								9.7 9.7		0.4 0.4	
MATERIEL ET FOURNITURES ELECTRIQUES											
340.0	4.1 2.0 0.8	3.6 3.6	0.2 0.2	1.0 1.0		1.0 1.0	16.6 13.6 1.4	1.0 1.0			1.6 1.6
MATERIEL ELECTR. D'EQUIPEMENT ET APPAREILS ELECTR. INDUSTRIELS											
340.1	4.1 2.0 0.8	3.6 3.6	0.2 0.2	1.0 1.0		1.0 1.0	17.0 13.0 0.8	0.8 0.8			1.4 1.4
APPAREILS ET FOURNITURES ELECTRIQUES MENAGERS											
340.2							1.8 0.4 0.6	0.2 0.2			0.2 0.2
VEHICULES ET MOTEURS AUTOMOBILES											
350.0		34.2 34.2	0.6 0.6								6.7 6.7
VEHICULES ET MOTEURS AUTOMOBILES A USAGE GENERAL											
350.1		34.2 34.2	0.6 0.6								6.7 6.7
VEHICULES A USAGE SPECIAL, TRACTEURS POUR SEMI-REMORQUES											
350.2											
CONSTRUCTION NAVALE											
361.0				40.1 39.7							
MATERIEL FERROVIAIRE ROULANT											
362.0		35.4 31.2 1.6	0.6 0.6								2.8 2.8
MOTOCYCLES, CYCLES											
363.0											
CONSTRUCTION AERONAUTIQUE											
364.0					20.3 1.8 9.3 8.9						
INSTRUMENTS DE PRECISION											
370.0	0.2 0.2	1.4 0.2 1.2						0.4 0.4			

Millions d'Unités de Compte.

	850 LOC-IMMO	930A* ENS.ADM	930C ENS.MAR.	940A* RECHER.	950A* SAN.ADM	950C SAN.MAR.	960A PUB.NDA	960B PRIV.NDA	960C MAR.NDA	990D SER.DOM.	9999 TOTAL
PRODUITS ET ARTICLES DE LA FONDERIE											
311.0		1.4 1.2 0.2			0.5 0.6	0.8 0.8	16.4 12.3 0.2 3.4		0.2 0.2		769.5 713.4 41.5 14.6
AUTRES OUVRAGES EN METAUX (SAUF MACHINES ET MATERIEL DE TRANSP)											
312.0	0.2 0.2	2.4 2.4	0.2 0.2	0.8 0.8	0.2 0.2	7.3 7.3	45.0 38.5 2.2 4.3	2.6 2.6	3.8 3.0 0.4 0.4		3121.9 2980.1 82.8 79.0
ELEMENTS DE CONSTRUCTION METALLIQUE, CHAUDIERES, RESERVOIRS											
312.1		0.2 0.2					4.5 4.5		0.8 0.8		771.1 743.4 16.4 11.3
MEUBLES EN METAUX											
312.2		0.4 0.4		0.2 0.2		0.2 0.2	10.7 7.1 1.0 2.6	0.6 0.6	0.4 0.4		27.7 25.9 1.0 2.8
AUTRES ARTICLES EN METAUX											
312.3	0.2 0.2	1.8 1.8	0.2 0.2	0.6 0.6	0.2 0.2	6.3 6.3	29.8 26.9 1.2 1.6	2.0 2.0	2.6 1.8 0.4 0.4		2323.0 2192.8 65.4 64.8
MACHINES AGRICOLES ET INDUSTRIELLES											
320.0		2.6 2.6	0.4 0.4	0.2 0.2	0.6 0.6	11.1 11.1	195.7 172.4 16.8		4.1 4.1		2475.8 2211.0 143.6 121.1
MACHINES AGRICOLES ET TRACTEURS (SAUF POUR SEMI-REMORQUES)											
320.1							1.6 0.2 1.0				48.8 39.5 3.4 5.9
MACHINES A USAGE INDUSTRIEL											
320.2		2.6 2.6	0.4 0.4	0.2 0.2	0.6 0.6	11.1 11.1	66.6 58.6 2.9 2.2		4.1 4.1		2290.0 2048.6 139.8 101.7
ARMES ET MUNITIONS											
320.3							127.4 119.4 13.6				136.9 122.9 0.4 13.6
CALCULATEURS ELECTRONIQUES ET MACHINES DE BUREAU											
330.0		4.9 4.3 0.6		1.8 1.8	0.2 0.2	0.2 0.2	8.5 0.3 0.8				25.9 24.1 1.4
MATERIEL ET FOURNITURES ELECTRIQUES											
340.0		17.0 17.0	0.4 0.4	8.9 8.9	1.0 1.0	17.6 17.6	381.4 370.1 9.1 9.3		11.5 11.3 0.2		2332.2 2095.6 114.0 124.6
MATERIEL ELECTR. D'EQUIPEMENT ET APPAREILS ELECTR. INDUSTRIELS											
340.1		16.4 16.4	0.4 0.4	8.9 8.9	1.0 1.0	16.0 16.0	375.1 366.2 4.3 4.7		10.3 10.3		1990.5 1860.0 73.9 56.5
APPAREILS ET FOURNITURES ELECTRIQUES MENAGERS											
340.2		0.6 0.6				1.6 1.6	6.3 3.8 0.8 0.6		1.2 1.0 0.2		341.7 233.5 40.1 68.1
VEHICULES ET MOTEURS AUTOMOBILES											
350.0		5.3 5.3		0.2 0.2	0.2 0.2	0.2 0.2	114.0 113.8 0.2	0.2 0.2	0.8 0.8		1392.3 1218.1 86.1 91.1
VEHICULES ET MOTEURS AUTOMOBILES A USAGE GENERAL											
350.1		4.3 4.3		0.2 0.2	0.2 0.2	0.2 0.2	91.4 91.1 0.2	0.2 0.2	0.6 0.6		1359.1 1181.9 86.1 91.1
VEHICULES A USAGE SPECIAL, TRACTEURS POUR SEMI-REMORQUES											
350.2		1.0 1.0					22.7 22.7		0.2 0.2		33.2 33.2
CONSTRUCTION NAVALE											
361.0											56.5 56.1 0.4
MATERIEL FERROVIAIRE ROULANT											
362.0							2.2 2.2				48.6 44.2 2.8 1.6
MOTOCYCLES, CYCLES											
363.0		0.2 0.2					5.9 5.9				93.2 90.7 1.2
CONSTRUCTION AERONAUTIQUE											
364.0							701.6 613.5 11.1 77.0				771.9 674.3 20.7 85.9
INSTRUMENTS DE PRECISION											
370.0	0.2 0.2	17.0 16.8 0.2	0.2 0.2	6.7 6.7	0.6 0.6	2.4 2.4	33.4 25.7 3.4 4.3		0.8 0.8		246.7 154.7 26.8 65.8

Millions d'Unités de Compte.

PRIX DEPART-USINE / DEPART-DOUANE

	010 AGRICULT	030 PECHE	110 COMB.SOL	120 COKE	130 PET.BRUT	140 PR.PETR.	161 ELECTR.	162 GAZ DIST	163 EAU	211 MIN.FER
INSTRUMENTS DE MESURE										
370.1	0.4		0.2			1.6	1.0			0.2
	0.4		0.2			0.2				0.2
						0.4				
						1.0				
MATERIEL D'OPTIQUE ET DE PHOTOGRAPHIE										
370.2						0.2				
						0.4				
CORPS GRAS D'ORIGINE ANIMALE OU VEGETALE										
411.0						1.8				
						1.4				
						0.4				
VIANDES, PREPARATIONS DE VIANDES, PRODUITS LIES										
412.0	0.8									
	0.8									
VIANDES, PREPARATIONS ET CONSERVES DE VIANDES										
412.1										
PEAUX, GRAISSES, DECHETS D'ABATTOIRS										
412.2	0.8									
	0.8									
LAIT, PRODUITS LAITIERS										
413.0	92.2									
	92.2									
LAIT										
413.1	1.6									
	1.6									
PRODUITS LAITIERS										
413.2	90.5									
	90.5									
CONSERVES DE FRUITS, DE LEGUMES ET DE POISSONS										
414.0										
PRODUITS A BASE DE CEREALES ET PRODUITS AMYLACES										
416.0										
CEREALES TRAITÉES, FARINES ET PRODUITS AMYLACES										
416.1										
PAIN ET PATES ALIMENTAIRES										
416.2										
SUCRE										
420.0	3.4									
	3.4									
CACAO, CHOCOLAT ET PRODUITS DE LA CONFISERIE										
421.0										
PRODUITS POUR L'ALIMENTATION DES ANIMAUX										
422.0	749.8									
	725.3									
	5.1									
	15.4									
PRODUITS DIVERS POUR L'ALIMENTATION HUMAINE										
423.0	10.1									
	10.1									
BOISSONS										
424.0										
BOISSONS ALCOOLIQUES										
424.1										
BOISSONS NON ALCOOLIQUES										
424.2										

Millions d'Unités de Compte.

PRIX DEPART-USINE / DEPART-DOUANE

	212 MIN.N.FE	222 * SIDERUR.	224 MET.N.FE	230 MIN.N.FE	241 BRIQ.CER	242 CIMENT	247 VERRE	252 PETROCHI	253 CHIM.BAS	254 MAT.SYNT	257 P.C.H.MEN	
INSTRUMENTS DE MESURE		1.4	0.4	0.2	0.2			0.2	1.0	0.2		
370.1		0.4	0.4	0.2	0.2			0.2	0.8	0.2		
		1.0							0.2			
MATERIEL D'OPTIQUE ET DE PHOTOGRAPHIE		0.2							0.6			
370.2		0.2							0.6			
CORPS GRAS D'ORIGINE ANIMALE OU VEGETALE								5.3	24.7	5.5	25.1	
411.0								5.3	13.8	5.5	4.3	
									10.9		20.9	
VIANDES, PREPARATIONS DE VIANDES, PRODUITS LIES								0.4	0.4	0.4	12.4	
412.0								0.4	0.4	0.4	12.4	
VIANDES, PREPARATIONS ET CONSERVES DE VIANDES											12.4	
412.1											12.4	
PEAUX, GRAIS, S. DECHETS D'ABATTOIRS								0.4	0.4	0.4		
412.2								0.4	0.4	0.4		
LAIT, PRODUITS LAITIERS											1.2	
413.0											0.4	
											0.8	
LAIT												
413.1												
PRODUITS LAITIERS											1.2	
413.2											0.4	
											0.8	
CONSERVES DE FRUITS, DE LEGUMES ET DE POISSONS												
414.0												
PRODUITS A BASE DE CEREALES ET PRODUITS AMYLACES									1.8			
416.0									1.8			
CEREALES TRAITEES, FARINES ET PRODUITS AMYLACES									1.8			
416.1									1.8			
PAIN ET PATES ALIMENTAIRES												
416.2												
SUCRE									0.2		9.3	
420.0									0.2		9.3	
CACAO, CHOCOLAT ET PRODUITS DE LA CONFISERIE												
421.0												
PRODUITS POUR L'ALIMENTATION DES ANIMAUX								3.6	13.8	3.6	0.2	
422.0								3.6	9.3	3.6	0.2	
									0.4			
									4.1			
PRODUITS DIVERS POUR L'ALIMENTATION HUMAINE											3.8	
423.0											0.4	
											3.8	
											0.4	
											3.8	
BOISSONS									0.4			
424.0									0.4			
BOISSONS ALCOOLIQUES									0.4			
424.1									0.4			
BOISSONS NON ALCOOLIQUES												
424.2												

Millions d'Unités de Compte.

PRIX DEPART-USINE / DEPART-DOUANE

	311 FONDERIE	312 OUV.MET.	320 MACHINES	330 CALC.ELE	340 MAT.ELEC	350 VEH.AUTO	361 CIVS.NAV	362 MAT.FERR	363 MTO.CYC	364 CONS.AER	370 INST.PRE
INSTRUMENTS DE MESURE											
370.1	1.4	6.3	24.5	2.1	70.3	17.4	3.6	2.0	0.8	20.7	2.6
	0.4	5.9	0.6	4.9	38.1	11.7	0.4	2.0	0.8	13.2	1.4
		0.4	13.2	0.2	25.1	0.2	0.2			4.7	
MATERIEL OPTIQUE ET DE PHOTOGRAPHIE											
370.2	0.4	1.2	2.2		1.4	2.2		0.4	0.2	1.2	0.2
	0.4		0.2					0.4		0.4	0.2
										0.8	
CORPS GRAS D'ORIGINE ANIMALE OU VEGETALE											
411.0	0.2	1.4									
	0.2										
VIANDES, PREPARATIONS DE VIANDES, PRODUITS LIES											
412.0											
VIANDES, PREPARATIONS ET CONSERVES DE VIANDES											
412.1											
PEAUX, GRAISSES, DECHETS D'ABATTOIRS											
412.2											
LAIT, PRODUITS LAITIERS											
413.0											
LAIT											
413.1											
PRODUITS LAITIERS											
413.2											
CONSERVES DE FRUITS, DE LEGUMES ET DE POISSONS											
414.0											
PRODUITS A BASE DE CEREALES ET PRODUITS AMYLACES											
416.0											
CEREALES TRAITÉES, FARINES ET PRODUITS AMYLACES											
416.1											
PAIN ET PÂTES ALIMENTAIRES											
416.2											
SUCRE											
420.0											
CACAO, CHOCOLAT ET PRODUITS DE LA CONFISERIE											
421.0											
PRODUITS POUR L'ALIMENTATION DES ANIMAUX											
422.0											
PRODUITS DIVERS POUR L'ALIMENTATION HUMAINE											
423.0											
BOISSONS											
424.0											
BOISSONS ALCOOLIQUES											
424.1											
BOISSONS NON ALCOOLIQUES											
424.2											

Millions d'Unités de Compte.

PRIX DEPART-USINE / DEPART-DOUANE

	411	412	413	414	416	420	421	422	423	424	429	431
	COR.GRAS	VIANDES	LAIT, OER	CONSERVE	PR.CERE.	SUCRE	CHOCOLAT	AL.ANIM.	ALIM.DIV	BOISSONS	TABAC	FIB.FILS
INSTRUMENTS DE MESURE												
370.1	0.2		0.2						0.2	0.2		
	0.2		0.2						0.2	0.2		
MATERIEL D'OPTIQUE ET DE PHOTOGRAPHIE												
370.2										0.2		
										0.2		
CORPS GRAS D'ORIGINE ANIMALE OU VEGETALE												
411.0	31.0	8.3		4.1	19.2		28.2	137.3	0.4			14.2
	3.0	6.3		4.1	4.3		8.7	43.8				7.9
	23.3	2.0			15.0		19.4	81.6	0.4			6.3
VIANDES, PREPARATIONS DE VIANDES, PRODUITS LIES												
412.0	9.7	91.4			6.9							57.1
	9.7	91.4			6.9							4.8
												50.2
VIANDES, PREPARATIONS ET CONSERVES DE VIANDES												
412.1	9.7	83.2			6.9							
	9.7	83.2			6.9							
PEAUX, GRAISSES, DECHETS D'ABATTOIRS												
412.2		8.1										57.1
		8.1										2.8
												50.2
LAIT, PRODUITS LAITIERS												
413.0					34.8		3.4	109.8				
					34.8		3.4	109.8				
LAIT												
413.1					9.5		3.4	109.8				
					9.5		3.4	109.8				
PRODUITS LAITIERS												
413.2					25.3							
					25.3							
CONSERVES DE FRUITS, DE LEGUMES ET DE POISSONS												
414.0		30.0		14.9	15.6							
		30.0		0.5	14.8							
				8.1	0.8							
PRODUITS A BASE DE CEREALES ET PRODUITS AMYLACES												
416.0	2.8	6.9			617.8	1.0		93.4		7.9		
	2.8	6.9			617.8	1.0		88.1		1.2		
					3.2			0.2		3.4		
								5.1				
CEREALES TRAITEES, FARINES ET PRODUITS AMYLACES												
416.1	2.8				615.8	1.0		93.4		7.9		
	2.8				615.8	1.0		88.1		3.2		
					3.2			0.2		1.2		
								5.1		3.4		
PAIN ET PATES ALIMENTAIRES												
416.2		6.9			2.0							
		6.9			2.0							
SUCRE												
420.0			8.3	17.2	47.4	188.5	49.6	36.7	6.9	19.6		3.0
			8.3	0.4	47.4	117.5	49.6	0.4		19.6		3.0
				3.0		71.1		2.8				
CACAO, CHOCOLAT ET PRODUITS DE LA CONFISERIE												
421.0	13.2				10.7		15.4					
	13.2				10.7		11.3					
PRODUITS POUR L'ALIMENTATION DES ANIMAUX												
422.0	0.8			0.2			0.2		9.1	17.4		
	0.8			0.2			0.2					
PRODUITS DIVERS POUR L'ALIMENTATION HUMAINE												
423.0	0.6	0.6			0.4			1.9	3.4	0.6		
	0.6	0.6			0.4			0.2				
	1.0							1.6	0.8	0.6		
BOISSONS												
424.0					10.7		1.0	2.8	3.0	39.7		
					10.7		1.0	2.8	3.0	39.5		
										0.2		
BOISSONS ALCOOLIQUES												
424.1					10.7		1.0	2.8	3.0	39.7		
					10.7		1.0	2.8	3.0	39.5		
										0.2		
BOISSONS NON ALCOOLIQUES												
424.2												

Millions d'Unités de Compte.

	432 TISS.TEX	436 BONNETER	441 CUIR	442 ART.CUIR	451 CHAUSSU.	453 ART.HAB.	461 BOIS JUV	467 MEUB.LIT	471 PATE PAP	472 ART.PAP.	473 IMPRINE.	481 PR.CAOUT
INSTRUMENTS DE MESURE												
370.1	0.2								0.2	0.2		
	0.2								0.2	0.2		
MATERIEL D'OPTIQUE ET DE PHOTOGRAPHIE												
370.2												
CORPS GRAS D'ORIGINE ANIMALE OU VEGETALE												
411.0	3.5		0.2						0.2			10.7
	3.4		0.2						0.2			10.7
	1.0											
VIANDES, PREPARATIONS DE VIANDES, PRODUITS LIES												
412.0			87.3									
			69.4									
			2.8									
			18.0									
VIANDES, PREPARATIONS ET CONSERVES DE VIANDES												
412.1												
PEAUX, GRAISSES, DECHETS D'ABATTOIRS												
412.2			87.3									
			69.4									
			2.8									
			18.0									
LAIT, PRODUITS LAITIERS												
413.0												
LAIT												
413.1												
PRODUITS LAITIERS												
413.2												
CONSERVES DE FRUITS, DE LEGUMES ET DE POISSONS												
414.0												
PRODUITS A BASE DE CEREALES ET PRODUITS AMYLACES												
416.0									0.2	0.8		
									0.2	0.8		
CEREALES TRAITEES, FARINES ET PRODUITS AMYLACES												
416.1									0.2	0.8		
									0.2	0.8		
PAIN ET PATES ALIMENTAIRES												
416.2												
SUCRE												
420.0									0.6	2.4		
									0.6	2.4		
CACAO, CHOCOLAT ET PRODUITS DE LA CONFISERIE												
421.0												
PRODUITS POUR L'ALIMENTATION DES ANIMAUX												
422.0												
PRODUITS DIVERS POUR L'ALIMENTATION HUMAINE												
423.0												
BOISSONS												
424.0												
BOISSONS ALCOOLIQUES												
424.1												
BOISSONS NON ALCOOLIQUES												
424.2												

Millions d'Unités de Compte.

PRIX DEPART-USINE / DEPART-DOUANE

	483 PR. PLAST	490 IND. DIV.	501 BATIMENT	502 GEN. CIV.	620 REC. REEM	640 COMMERCE	660 MO. RE. CA	671 REP. AUTO	672 REP. NDA
INSTRUMENTS DE MESURE									
370.1			8.5 8.5	3.8 3.8		0.4 0.4	0.6 0.6		3.0 1.0 2.0
MATERIEL D'OPTIQUE ET DE PHOTOGRAPHIE								0.4	0.4
370.2								0.4	0.4
CORPS GRAS D'ORIGINE ANIMALE OU VEGETALE							28.8 16.6 12.2		
411.0		0.2 0.2							
VIANDES, PREPARATIONS DE VIANDES, PRODUITS LIES							451.1 428.4 10.1 12.6		2.2 2.2
412.0									
VIANDES, PREPARATIONS ET CONSERVES DE VIANDES							445.2 422.7 9.9 12.6		2.2 2.2
412.1									
PEAUX, GRAISSES, DECHETS D'ABATTOIRS							5.9 3.7 0.2		
412.2									
LAIT, PRODUITS LAITIERS		1.6					132.1 101.3 17.4 13.2		0.2
413.0		0.4 1.2							0.2
LAIT							30.4 30.4		
413.1									
PRODUITS LAITIERS		1.6					101.7 74.1 15.2		0.2
413.2		0.4 1.2							0.2
CONSERVES DE FRUITS, DE LEGUMES ET DE POISSONS							40.1 4.3 31.6		0.2 0.2
414.0									
PRODUITS A BASE DE CEREALES ET PRODUITS AMYLACES							120.9 117.9 2.8 0.2		0.2 0.2
416.0									
CEREALES TRAITEES, FARINES ET PRODUITS AMYLACES							33.2 33.2		
416.1									
PAIN ET PATES ALIMENTAIRES							87.7 84.7 2.8 0.2		0.2 0.2
416.2									
SUCRE						0.4 0.4	11.7 11.7		
420.0									
CACAO, CHOCOLAT ET PRODUITS DE LA CONFISERIE							22.5 0.6 20.7		
421.0									
PRODUITS POUR L'ALIMENTATION DES ANIMAUX									
422.0									
PRODUITS DIVERS POUR L'ALIMENTATION HUMAINE		0.8 0.8					40.3 40.3		0.2 0.2
423.0									
BOISSONS							749.4 729.6 12.8		
424.0									
BOISSONS ALCOOLIQUES							717.0 697.2 7.1 12.8		
424.1									
BOISSONS NON ALCOOLIQUES							32.4 32.4		
424.2									

Millions d'Unités de Compte.

	710 TRA.FERR	720 A.TRA.TE	730 TRA.FLUV	740 TRA.MARI	750 TRA.AERI	760 AUX.ENTR	790 COMMUNIC		810A INST.CRE	810B SER.BANC	820 ASSURANC	840 LOC.MOB.
INSTRUMENTS DE MESURE		1.2										
370.1		1.2					0.4 0.4					
MATERIEL D'OPTIQUE ET DE PHOTOGRAPHIE		0.2 0.2										
370.2		0.2 0.2										
CORPS GRAS D'ORIGINE ANIMALE OU VEGETALE												
411.0												
VIANDES, PREPARATIONS DE VIANDES, PRODUITS LIES				3.4 3.4	2.8 2.8						0.2 0.2	
412.0				3.4 3.4	2.8 2.8						0.2 0.2	
VIANDES, PREPARATIONS ET CONSERVES DE VIANDES				3.4 3.4	2.8 2.8						0.2 0.2	
412.1				3.4 3.4	2.8 2.8						0.2 0.2	
PEAUX, GRAISSES, DECHETS D'ABATTOIRS												
412.2												
LAIT, PRODUITS LAITIERS				2.0 1.8 0.2	1.6 1.6							
413.0				2.0 1.8 0.2	1.6 1.6							
LAIT				0.4 0.4	0.4 0.4							
413.1				0.4 0.4	0.4 0.4							
PRODUITS LAITIERS				1.6 1.4 0.2	1.2 1.2							
413.2				1.6 1.4 0.2	1.2 1.2							
CONSERVES DE FRUITS, DE LEGUMES ET DE POISSONS												
414.0												
PRODUITS A BASE DE CEREALES ET PRODUITS AMYLACES				0.4 0.4	0.4 0.4							
416.0				0.4 0.4	0.4 0.4							
CEREALES TRAITÉES, FARINES ET PRODUITS AMYLACES												
416.1												
PAIN ET PATES ALIMENTAIRES				0.4 0.4	0.4 0.4							
416.2				0.4 0.4	0.4 0.4							
SUCRE												
420.0												
CACAO, CHOCOLAT ET PRODUITS DE LA CONFISERIE												
421.0												
PRODUITS POUR L'ALIMENTATION DES ANIMAUX												
422.0												
PRODUITS DIVERS POUR L'ALIMENTATION HUMAINE												
423.0												
BOISSONS				4.7 4.7	3.0 3.0							
424.0				4.7 4.7	3.0 3.0							
BOISSONS ALCOOLIQUES				4.5 4.5	3.0 3.0							
424.1				4.5 4.5	3.0 3.0							
BOISSONS NON ALCOOLIQUES				0.2 0.2								
424.2				0.2 0.2								

Millions d'Unités de Compte.

	850 LOC.IMMO	930A* ENS.ADM	930C ENS.MAR.	940A* RECHER.	950A* SAN.ADM	950C SAN.MAR.	960A PUB.NDA	960B PRIV.NDA	960C MAR.NDA	990D SER.DOM.	9999 TOTAL
INSTRUMENTS DE MESURE											
370.1	0.2	14.6	0.2	2.7	0.6	2.0	28.6		0.8		225.8
	0.2	14.4	0.2	2.7	0.6	2.0	28.6		0.8		140.8
		0.2					0.8				23.3
							2.0				61.8
MATERIEL D'OPTIQUE ET DE PHOTOGRAPHIE											
370.2		2.4		1.0		0.4	4.9				20.9
		2.4		1.0		0.4	2.6				14.0
							2.2				2.8
											4.1
CORPS GRAS D'ORIGINE ANIMALE OU VEGETALE											
411.0		1.2				2.4	1.2	1.0			37.2
		1.2				2.4	1.2	1.0			147.2
											16.8
											193.0
VIANDES, PREPARATIONS DE VIANDES, PRODUITS LIES											
412.0					0.6	94.2	16.6	2.2			840.2
					0.6	94.2	12.2	2.2			737.6
							3.0				18.0
							3.4				84.3
VIANDES, PREPARATIONS ET CONSERVES DE VIANDES											
412.1					0.6	91.6	16.6	2.2			677.1
					0.6	91.6	12.2	2.2			650.2
							3.0				10.9
							3.4				16.0
PEAUX, GRAISSES, DECHETS D'ABATTOIRS											
412.2						2.6					163.1
						2.6					87.7
											68.3
LAIT, PRODUITS LAITIERS											
413.0						18.6	4.3	0.4			402.3
						18.6	2.8	0.4			367.0
							0.8				19.0
							0.6				16.2
LAIT											
413.1						3.4	1.2				160.2
						3.4	1.2				160.2
PRODUITS LAITIERS											
413.2						15.2	3.0	0.4			242.0
						15.2	1.0	0.4			206.8
							0.8				19.0
							0.6				16.2
CONSERVES DE FRUITS, DE LEGUMES ET DE POISSONS											
414.0						15.4	1.8				117.9
						15.4	1.8				66.8
							0.2				10.5
											40.7
PRODUITS A BASE DE CEREALES ET PRODUITS AMYLACES											
416.0						19.4	6.9	0.6	0.6		881.3
						19.4	6.7	0.6	0.6		860.6
							0.2				8.1
											12.6
CEREALES TRAITEES, FARINES ET PRODUITS AMYLACES											
416.1						3.8					760.0
						3.8					745.4
											11.8
											11.7
PAIN ET PATES ALIMENTAIRES											
416.2						12.6	6.7	0.6	0.6		121.2
						12.6	6.7	0.6	0.6		114.2
							0.2				5.3
											0.8
SUCRE											
420.0						3.0	0.2				408.7
						3.0	0.2				331.0
											0.8
											77.0
CACAO, CHOCOLAT ET PRODUITS DE LA CONFISERIE											
421.0						1.4	0.2				63.4
						1.4	0.2				26.1
											5.3
											32.0
PRODUITS POUR L'ALIMENTATION DES ANIMAUX											
422.0											794.8
											769.9
											5.5
											19.4
PRODUITS DIVERS POUR L'ALIMENTATION HUMAINE											
423.0						2.4	0.2				66.4
						2.4	0.2				55.9
											1.4
											9.1
BOISSONS											
424.0						9.9	0.6				825.4
						9.9	0.2				801.9
							0.2				7.5
							0.2				16.0
BOISSONS ALCOOLIQUES											
424.1						1.8					784.1
						1.8					761.0
											19.3
											15.8
BOISSONS NON ALCOOLIQUES											
424.2						8.1	0.6				41.3
						8.1	0.2				40.9
							0.2				0.2
							0.2				0.2

Millions d'Unités de Compte.

	010 AGRICULT	030 PECHE	110 COMB.SOL	120 COKE	130 PET.BRUT	140 PR.PETR.	161 ELECTR.	162 GAZ DIST	163 EAU	211 MIN.FER
TABACS FABRIQUES										
429.0										
FIBRES TEXTILES ET FILS		2.6								
431.0	45.4 41.5 2.6 1.2	2.0 0.2								
FIBRES TEXTILES TRAITEES										
431.1										
FILS TEXTILES		2.6								
431.2	45.4 41.5 2.6 1.2	2.0 0.4 0.2								
TISSUS, TAPIS ET AUTRES ARTICLES TEXTILES										
432.0	8.3 4.7 1.4 2.2	0.7 0.3 0.2	1.0 0.8 0.2					1.4 1.2 0.2		
TISSUS		2.3								
432.1	6.9 3.2 1.2 2.2	2.3 0.3	0.8 0.8					1.2 1.2		
TAPIS ET AUTRES ARTICLES TEXTILES		1.0								
432.2	1.4 1.4	1.0 0.2	0.2 0.2					0.2 0.2		
ETOFFES ET ARTICLES DE BONNETERIE										
436.0										
CUIRS ET PEAUX										
441.0										
ARTICLES EN CUIR AUTRES QUE CHAUSSURES										
442.0	24.3 24.3 0.2									
CHAUSSURES										
451.0										
ARTICLES D'HABILLEMENT ET ARTICLES EN FOURRURE										
453.0			0.8 0.8				1.6 1.6			
BOIS SCIES, DEMI-PRODUITS ET OUVRAGES SIMPLES EN BOIS										0.2 0.2
461.0	9.9 9.3 0.6	11.7								
BOIS SCIES ET DEMI-PRODUITS EN BOIS										0.2 0.2
461.1	1.2 0.2	0.6 0.6								
OUVRAGES SIMPLES EN BOIS										
461.2	8.3 0.4	11.1								
MEUBLES, LITERIE										
467.0										
MEUBLES EN TOUTES MATIERES AUTRES QUE LE METAL										
467.1										
LITERIE										
467.2										
PATES A PAPIER, PAPIER, CARTON										
471.0	10.1									
PATES A PAPIER										
471.1										
PAPIER, CARTON										
471.2	10.1									

Millions d'Unités de Compte.

PRIX DEPART-USINE / DEPART-DOUANE

	212 MIN.N.FE	222 * SIDERUR.	224 MET.N.FE	230 MIN.N.ME	241 BRIQ.CER	242 CIMENT	247 VERRE	252 PETROCHI	253 CHIM.BAS	254 MAT.SYNT	257 P.CH.MEN
TABACS FABRIQUES 429.0	T N C P										
FIBRES TEXTILES ET FILS 431.0	T N C P								0.4 0.4	1.0 1.0	1.0 1.0
FIBRES TEXTILES TRAITEES 431.1	T N C P								0.2 0.2	1.0 1.0	1.0 1.0
FILS TEXTILES 431.2	T N C P								0.2 0.2		
TISSUS, TAPIS ET AUTRES ARTICLES TEXTILES 432.0	T N C P			1.6 1.6				3.2 3.2	5.3 3.0 0.8 1.4	3.4 3.4	10.1 9.1 0.4 0.6
TISSUS 432.1	T N C P			1.2 1.2				2.6 2.6	4.5 2.2 0.8 1.4	2.8 2.8	8.5 8.5
TAPIS ET AUTRES ARTICLES TEXTILES 432.2	T N C P			0.4 0.4				0.6 0.6	0.8 0.8	0.6 0.6	1.6 0.6 0.4 0.6
ETOFFES ET ARTICLES DE BONNETERIE 436.0	T N C P										
CUIRS ET PEAUX 441.0	T N C P										
ARTICLES EN CUIR AUTRES QUE CHAUSSURES 442.0	T N C P										
CHAUSSURES 451.0	T N C P										
ARTICLES D'HABILLEMENT ET ARTICLES EN FOURRURE 453.0	T N C P		1.8 1.8					0.4 0.4	2.4 2.4	0.4 0.4	3.0 3.0
BOIS SCIES, DEMI-PRODUITS ET OUVRAGES SIMPLES EN BOIS 461.0	T N C P		0.8 0.8	1.0 1.0	1.0 1.0	2.0 2.0	4.3 4.3	0.4 0.4	2.6 2.6	0.4 0.4	4.3 4.3
BOIS SCIES ET DEMI-PRODUITS EN BOIS 461.1	T N C P		0.8 0.8			0.8 0.8	0.2 0.2	0.4 0.4	1.8 1.8	0.4 0.4	4.3 4.3
OUVRAGES SIMPLES EN BOIS 461.2	T N C P			1.0 1.0	1.0 1.0	1.2 1.2	4.1 4.1		0.8 0.8		
MEUBLES, LITERIE 467.0	T N C P										
MEUBLES EN TOUTES MATIERES AUTRES QUE LE METAL 467.1	T N C P										
LITERIE 467.2	T N C P										
PATES A PAPIER, PAPIER, CARTON 471.0	T N C P						6.1 6.1	5.3 5.3		29.8 14.2 0.4 15.2	22.9 27.9
PATES A PAPIER 471.1	T N C P									29.4 13.8 0.4 15.2	
PAPIER, CARTON 471.2	T N C P						6.1 6.1	5.3 5.3		0.4 0.4	22.9 22.9

Millions d'Unités de Compte.

PRIX DEPART-USINE / DEPART-DOUANE

	311 FONDERIE	312 OUV.MET.	320 MACHINES	330 CALC.ELE	340 MAT.ELEC	350 VEN.AUTO	361 CONS.YAV	362 MAT.FERR	363 MOTO.CYC	364 CONS.AER	370 INST.PRE	
TABACS FABRIQUES												
429.0												
FIBRES TEXTILES ET FILS												
431.0	0.2 0.2	1.0 1.0	3.6 3.6		6.7 5.9 0.8 0.2		0.6 0.6	0.4 0.4			0.6 0.6	
FIBRES TEXTILES TRAITÉES												
431.1												
FILS TEXTILES												
431.2	0.2 0.2	1.0 1.0	3.6 3.6		6.7 5.9 0.8 0.2		0.6 0.6	0.4 0.4			0.6 0.6	
TISSUS, TAPIS ET AUTRES ARTICLES TEXTILES												
432.0	1.0 1.0	5.7 5.7	25.3 24.5 0.8 0.2		33.0 32.8 0.2	79.2 76.2 3.0	3.0 3.0	2.0 2.0	4.3 4.3	12.2 10.9 0.6 1.2	1.2 1.2	
TISSUS												
432.1	0.8 0.8	4.7 4.7	20.9 20.9		26.9 26.9	64.8 64.8	2.4 2.4	1.6 1.6	3.4 3.4	9.9 8.6 0.6 1.2	1.0 1.0	
TAPIS ET AUTRES ARTICLES TEXTILES												
432.2	0.2 0.2	1.0 1.0	4.5 3.6 0.6 0.2		6.1 5.9 0.2	14.4 11.3 1.4 1.6	0.6 0.6	0.4 0.4	0.8 0.8	2.2 2.2	0.2 0.2	
ETOFFES ET ARTICLES DE BONNETERIE												
436.0			0.4 0.2 0.2		0.4 0.4	9.9 9.9			0.6 0.6			
CUIRS ET PEAUX												
441.0												
ARTICLES EN CUIR AUTRES QUE CHAUSSURES												
442.0	0.2 0.2	1.0 1.0	4.3 3.8 0.2 0.2	1.0 1.0	2.6 2.6			0.4 0.4			0.4 0.4	
CHAUSSURES												
451.0	0.2 0.2	0.8 0.8	3.4 3.4					0.4 0.4				
ARTICLES D'HABILLEMENT ET ARTICLES EN FOURRURE												
453.0	0.2 0.2	0.8 0.8	4.3 4.3		0.4 0.4	8.1 8.1		0.4 0.4	0.4 0.4			
BOIS SCIES, DEMI-PRODUITS ET OUVRAGES SIMPLES EN BOIS												
461.0	29.4 29.4	9.3 8.7 0.2 0.4	31.6 31.6	4.9 4.9	25.1 25.1	5.7 5.7	3.8 3.8	1.6 1.6	0.4 0.4		2.2 2.2	
BOIS SCIES ET DEMI-PRODUITS EN BOIS												
461.1	29.4 29.4	9.3 8.7 0.2 0.4	31.6 31.6	4.9 4.9	25.1 25.1	5.7 5.7	3.8 3.8	1.6 1.6	0.4 0.4		2.2 2.2	
OUVRAGES SIMPLES EN BOIS												
461.2												
MEUBLES, LITERIE												
467.0												
MEUBLES EN TOUTES MATIERES AUTRES QUE LE METAL												
467.1												
LITERIE												
467.2												
PATES A PAPIER, PAPIER, CARTON												
471.0		2.0 2.0	1.4 1.4		12.2 12.2	0.6 0.6		0.2 0.2			0.6 0.6	
PATES A PAPIER												
471.1												
PAPIER, CARTON												
471.2		2.0 2.0	1.4 1.4		12.2 12.2	0.6 0.6		0.2 0.2			0.6 0.6	

Millions d'Unités de Compte.

PRIX DEPART-USINE / DEPART-DOUANE

	411 COR.GRAS	412 VIANDES	413 LAIT,DER	414 CONSERVE	416 PR.CERE.	420 SUCRE	421 CHOCOLAT	422 ALANIN.	423 ALIM.DIV	424 BOISSONS	429 TABAC	431 FIB.FILS
TABACS FABRIQUES 429.0												
FIBRES TEXTILES ET FILS 431.0						0.2		0.2				426.8 369.9 10.7 46.4
FIBRES TEXTILES TRAITÉES 431.1												359.7 304.6 10.7 44.8
FILS TEXTILES 431.2						0.2		0.2				67.0 65.2 1.8
TISSUS, TAPIS ET AUTRES ARTICLES TEXTILES 432.0	0.8 0.6 0.2	1.4			3.0 2.6 0.4	1.2 0.3 0.8 0.2		0.6 0.6	0.6	3.4 3.4	0.2	
TISSUS 432.1	0.6 0.6	1.2			2.4 2.0 0.4	1.0 0.8 0.2		0.4 0.4	0.4	2.8 2.8	0.2	
TAPIS ET AUTRES ARTICLES TEXTILES 432.2	0.2 0.2	0.2			0.6 0.6	0.2		0.2	0.2	0.6 0.6		
ETOFFES ET ARTICLES DE BONNETERIE 436.0												
CUIRS ET PEaux 441.0												
ARTICLES EN CUIR AUTRES QUE CHAUSSURES 442.0												
CHAUSSURES 451.0												
ARTICLES D'HABILLEMENT ET ARTICLES EN FOURRURE 453.0												
BOIS SCIÉS, DEMI-PRODUITS ET OUVRAGES SIMPLES EN BOIS 461.0		0.4	2.0				0.4			8.9 0.2 0.2		1.8 1.6 0.2
BOIS SCIÉS ET DEMI-PRODUITS EN BOIS 461.1										0.4		
OUVRAGES SIMPLES EN BOIS 461.2		0.4	2.0				0.4			8.5 8.5		1.8 1.6 0.2
MEUBLES, LITERIE 467.0												
MEUBLES EN TOUTES MATIÈRES AUTRES QUE LE METAL 467.1												
LITERIE 467.2												
PATES A PAPIER, PAPIER, CARTON 471.0	1.0		2.0		8.1	1.6		1.0	3.0	5.1	1.0	1.2
PATES A PAPIER 471.1												
PAPIER, CARTON 471.2	1.0		2.0		8.1	1.6		1.0	3.0	5.1	1.0	1.2

Millions d'Unités de Compte.

	432 TISS.TEX	436 BONNETER	441 CUIR	442 ART.CUIR	451 CHAUSSU.	453 ART.HAB.	461 BOIS OJV	467 NEUB.LIT	471 PATE PAP	472 ART.PAP.	473 IMPRIME.	481 PR.CAOUT
TABACS FABRIQUES												
429.0												
FIBRES TEXTILES ET FILS												
431.0	902.4 876.2 11.3 14.8	308.7 305.4 2.6 0.6	13.8 13.8	3.4 3.4	8.3 8.3	45.2 44.6 0.4 0.2		16.4 16.4				8.7 8.7
FIBRES TEXTILES TRAITEES												
431.1	11.3 11.3		13.8			5.7		13.0				3.2
FILS TEXTILES												
431.2	890.8 864.9 11.3 14.8	308.7 305.4 2.6 0.6		3.4 3.4	8.3 8.3	39.5 38.9 0.4 0.2		1.4				3.2
TISSUS, TAPIS ET AUTRES ARTICLES TEXTILES												
432.0	44.4 38.7 3.2 3.8	0.2		12.8 10.9 1.8	35.0 27.1 3.4 4.5	735.9 641.9 91.1 97.3		37.8 31.2 1.2 0.4	3.3	19.4 19.2 0.2	3.3	23.8 23.8
TISSUS												
432.1	37.3 31.6 3.2 3.7	0.2		10.3	29.0 22.7 3.4 3.8	611.5 535.9 44.9 30.6		27.5 26.6 0.4 0.2	4.3	15.8	4.3	19.4
TAPIS ET AUTRES ARTICLES TEXTILES												
432.2	8.5 7.1 1.0 0.4			2.4 0.6 1.8	6.1 4.3 1.0 0.8	124.4 105.4 12.3 6.4		2.3 0.8 0.8 0.2	1.0	3.6 3.4 0.2	1.0	4.3
ETOFFES ET ARTICLES DE BONNETERIE												
436.0						63.2 50.8 11.1 1.2						
CUIRS ET PEAUX												
441.0			164.3 94.4 16.8 53.1	97.4	156.4	46.4 32.8 8.3						
ARTICLES EN CUIR AUTRES QUE CHAUSSURES												
442.0											20.3	
CHAUSSURES												
451.0				2.2	5.7 3.6 3.4 0.6							
ARTICLES D'HABILLEMENT ET ARTICLES EN FOURRURE												
453.0								0.6 0.2 0.4				
BOIS SCIES, DEMI-PRODUITS ET OUVRAGES SIMPLES EN BOIS												
461.0					1.6 0.6 0.4		322.8 305.6 1.8 13.4	227.1 195.7 4.1 27.3			0.2	
BOIS SCIES ET DEMI-PRODUITS EN BOIS												
461.1				0.2	0.8 0.2 0.2		322.8 305.6 1.8 13.4	227.1 195.7 4.1 27.3			0.2	
OUVRAGES SIMPLES EN BOIS												
461.2				0.4	0.8 0.6 0.2							
MEUBLES, LITERIE												
467.0												
MEUBLES EN TOUTES MATIERES AUTRES QUE LE METAL												
467.1												
LITERIE												
467.2												
PATES A PAPIER, PAPIER, CARTON												
471.0	2.0 2.0					1.6		325.9 206.8 4.3 114.8	509.4 434.5 16.8 58.1	302.6 275.3 6.2 20.7		
PATES A PAPIER												
471.1								325.9 206.8 4.3 114.8				
PAPIER, CARTON												
471.2	2.0 2.0					1.6			509.4 434.5 16.8 58.1	302.6 275.3 6.2 20.7		

Millions d'Unités de Compte.

PRIX DEPART-USINE / DEPART-DOUANE

	487 PR. PLAST	490 IND. DIV.	501 BATIMENT	502 GEN. CIV.	620 REC. REEN	640 COMMERCE	660 MO. RE. CA	671 REP. AUTO	672 REP. NDA
TARACS FABRIQUES									
429.0									
FIBRES TEXTILES ET FILS									
431.0		1.8	2.0	1.0		7.5			2.7
FIBRES TEXTILES TRAITÉES									
431.1		0.2							1.2
FILS TEXTILES									
431.2		1.6	2.0	1.0		7.5			2.5
TISSUS, TAPIS ET AUTRES ARTICLES TEXTILES									
432.0		14.8	85.3	6.9	2.8	22.4	17.2		109.4
TISSUS									
432.1		11.7	3.4	1.8	3.4	23.7	12.0		94.2
TAPIS ET AUTRES ARTICLES TEXTILES									
432.2		3.0	81.0	5.1	3.4	4.7	4.3		15.2
ETOFFES ET ARTICLES DE BONNETERIE									
436.0							0.4		14.2
CUIRS ET PEAUX									
441.0		1.4							16.8
ARTICLES EN CUIR AUTRES QUE CHAUSSURES									
442.0									
CHAUSSURES									
451.0							0.2		
ARTICLES D'HABILLEMENT ET ARTICLES EN FOURRURE									
453.0			0.4	0.2		11.1	4.5	13.4	2.9
BOIS SCIES, DEMI-PRODUITS ET OUVRAGES SIMPLES EN BOIS									
461.0			572.4	145.2		72.1			
BOIS SCIES ET DEMI-PRODUITS EN BOIS									
461.1			302.8	136.7		15.2			
OUVRAGES SIMPLES EN BOIS									
461.2		0.2	269.6	2.5		56.9			
MEUBLES, LITERIE									
467.0							26.1		
MEUBLES EN TOUTES MATIERES AUTRES QUE LE METAL									
467.1							19.8		
LITERIE									
467.2							6.3		
PATES A PAPIER, PAPIER, CARTON									
471.0		2.6	2.8	1.2		35.0	0.2	1.0	1.0
PATES A PAPIER									
471.1						23.1			
PAPIER, CARTON									
471.2	2.6	4.3	2.8	1.2		10.9	0.2	1.0	1.0

Millions d'Unités de Compte.

PRIX DEPART-USINE / DEPART-DOUANE

	710 TRA.FERR	720 A.TRA.TE	730 TRA.FLUV	740 TRA.MARI	750 TRA.AERI	760 AUX.ENTR	790 COM.HVNC	810A INST.CRE	810B SER.BANC	820 ASSURANC	840 LOC.MOB.
TABACS FABRIQUES											
429.0											
FIBRES TEXTILES ET FILS											
431.0	0.6 0.6	1.0 1.0		1.6 1.6	1.0 1.0						
FIBRES TEXTILES TRAITÉES											
431.1	0.2 0.2	0.4 0.4									
FILS TEXTILES											
431.2	0.4 0.4	0.6 0.6		1.6 1.6	1.0 1.0						
TISSUS, TAPIS ET AUTRES ARTICLES TEXTILES											
432.0	1.2 1.2	3.0 3.0									0.2 0.2
TISSUS											
432.1	1.0 1.0	2.4 2.4									0.2 0.2
TAPIS ET AUTRES ARTICLES TEXTILES											
432.2	0.2 0.2	0.6 0.6									
ETOFFES ET ARTICLES DE BONNETERIE											
436.0											
CUIRS ET PEAUX											
441.0											
ARTICLES EN CUIR AUTRES QUE CHAUSSURES											
442.0		0.4 0.4									
CHAUSSURES											
451.0											
ARTICLES D'HABILLEMENT ET ARTICLES EN FOURRURE											
453.0	1.2 1.2	3.2 3.2	0.2 0.2				3.8 3.8	0.2 0.2			0.6 0.6
BOIS SCIÉS, DEMI-PRODUITS ET OUVRAGES SIMPLES EN BOIS											
461.0	6.1 6.1	2.0 2.0	0.2 0.2				3.6 3.6				0.8 0.8
BOIS SCIÉS ET DEMI-PRODUITS EN BOIS											
461.1	6.1 6.1	2.0 2.0	0.2 0.2				3.6 3.6				0.8 0.8
OUVRAGES SIMPLES EN BOIS											
461.2											
MEUBLES, LITERIE											
467.0											
MEUBLES EN TOUTES MATIÈRES AUTRES QUE LE MÉTAL											
467.1											
LITERIE											
467.2											
PÂTES À PAPIER, PAPIER, CARTON											
471.0	1.6 1.6	1.4 1.4		1.2 1.2	0.8 0.8		3.2 3.2				0.6 0.6
PÂTES À PAPIER											
471.1											
PAPIER, CARTON											
471.2	1.6 1.6	1.4 1.4		1.2 1.2	0.8 0.8		3.2 3.2				0.6 0.6

Millions d'Unités de Compte.

	850 LOC.IMMO	930A* ENS.ADM	930C ENS.MAR.	940A* RECHER.	950A* SAN.ADM	950C SAY.MAR.	960A PUB.NDA	960B PRIV.VDA	960C MAR.NDA	990D SER.DOM.	9999 TOTAL
TABACS FABRIQUES											
429.0											
FIBRES TEXTILES ET FILS											
431.0							-0.8				1825.4
							-0.8				1733.0
											28.8
											63.6
FIBRES TEXTILES TRAITEES											
431.1							-0.8				414.6
							-0.8				359.3
											10.7
											44.6
FILS TEXTILES											
431.2											1410.8
											1373.3
											18.0
											19.0
TISSUS,TAPIS ET AUTRES ARTICLES TEXTILES											
432.0	0.2	2.4		0.4		14.8	1.4	1.0	0.6		1423.1
	0.2	2.4		0.4		14.8	1.4	1.0	0.6		1279.3
											81.2
											60.6
TISSUS											
432.1	0.2	0.4				0.8	1.2	0.2	0.6		1094.8
	0.2	0.4				0.8	1.2	0.2	0.6		995.3
											54.3
											44.6
TAPIS ET AUTRES ARTICLES TEXTILES											
432.2		2.0		0.4		14.0	0.2	0.8			378.3
		2.0		0.4		14.0	0.2	0.8			283.8
											28.8
											15.8
ETOFFES ET ARTICLES DE BONNETERIE											
436.0						3.4					92.6
						3.4					80.0
											11.1
											1.4
CUIRS ET PEAUX											
441.0		0.4					0.2				483.3
		0.4					0.2				399.8
											21.9
											61.6
ARTICLES EN CUIR AUTRES QUE CHAUSSURES											
442.0											55.1
											34.1
											0.4
											0.2
CHAUSSURES											
451.0		0.2					-3.0				10.1
		0.2					-3.0				7.1
											2.4
											0.6
ARTICLES D'HABILLEMENT ET ARTICLES EN FOURRURE											
453.0	0.8	2.0	0.2	0.2		26.3	3.4	0.8	2.4		112.0
	0.8	2.0	0.2	0.2		26.3	3.4	0.8	2.4		110.2
							0.2				0.4
							1.0				1.4
BOIS SCIES,DEMI-PRODUITS ET OUVRAGES SIMPLES EN BOIS											
461.0		3.2	0.2	1.2			10.1		3.0		154.2
		3.2	0.2	1.2			9.1		3.0		138.2
							0.4				27.2
							0.4				130.2
BOIS SCIES ET DEMI-PRODUITS EN BOIS											
461.1		2.8		1.0			6.3		3.0		1159.0
		2.8		1.0			5.9		3.0		1018.4
							0.2				15.4
							0.2				125.2
OUVRAGES SIMPLES EN BOIS											
461.2		0.4	0.2	0.2			3.8				382.2
		0.4	0.2	0.2			3.4				364.8
							0.4				12.4
							0.2				9.1
MEUBLES,LITERIE											
467.0	0.2	22.9	0.8	6.3	1.0	1.6	21.3	2.6	2.0		84.9
	0.2	22.9	0.8	6.3	1.0	1.6	19.0	2.6	2.0		82.6
							0.4				0.4
							1.8				1.8
MEUBLES EN TOUTES MATIERES AUTRES QUE LE METAL											
467.1		17.8	0.6	4.9	0.8	0.6	17.0	2.0	1.6		65.2
		17.8	0.6	4.9	0.8	0.6	15.0	2.0	1.6		63.2
							0.4				0.4
							1.6				1.6
LITERIE											
467.2	0.2	5.1	0.2	1.4	0.2	1.0	4.3	0.6	0.4		19.6
	0.2	5.1	0.2	1.4	0.2	1.0	4.1	0.6	0.4		19.4
											0.2
PATES A PAPIER,PAPIER,CARTON											
471.0		2.0		0.6	0.2	1.2	7.1		7.5		1327.5
		2.0		0.6	0.2	1.2	6.1		7.5		1077.6
							0.4				30.2
							0.6				219.8
PATES A PAPIER											
471.1											355.3
											220.6
											4.7
											130.0
PAPIER,CARTON											
471.2		2.0		0.6	0.2	1.2	7.1		7.5		972.2
		2.0		0.6	0.2	1.2	6.1		7.5		857.0
							0.4				25.2
							0.6				89.7

Millions d'Unités de Compte.

	010 AGRICULT	030 PECHE	110 COMB.SOL	120 COKE	130 PET.BRUT	140 PR.PEFR.	161 ELECTR.	162 GAZ DIST	163 EAU	211 MIN.FER
ARTICLES EN PAPIER ET EN CARTON										
477.0	17.6 16.2 1.0 0.4		0.8 0.8			2.8 2.8	8.1 8.1			
PRODUITS DE L'IMPRIMERIE, DE LA PRESSE ET DE L'EDITION										
473.0	5.5 5.5		3.2 3.2		0.6 0.6	8.5 8.5	2.4 2.4	0.6 0.6	0.2 0.2	
PRODUITS EN CAOUTCHOUC										
481.0	1.3 1.3 0.6 0.6	1.2 1.2	2.1 1.9 0.6 0.6			1.6 1.6 0.2 0.2	0.8 0.8			
PRODUITS EN MATIERES PLASTIQUES										
483.0	9.1 9.1	8.3 8.3								
PRODUITS DES INDUSTRIES DIVERSES										
490.0	6.7 5.5 0.4 0.8	1.2 0.2 1.0	1.0 1.0			3.6 3.6	4.5 4.5			
ARTICLES DE BIJOUTERIE										
490.1										
INSTRUMENTS DE MUSIQUE										
490.2										
JEUX, JOUETS, ARTICLES DE SPORT										
490.3			0.4 0.4			1.6 1.6	3.6 3.6			
ACCESSOIRES DE L'AMEUBLEMENT, PRODUITS DIVERS										
490.4	6.7 5.5 0.4 0.8	1.2 0.2 1.0	0.6 0.6			2.0 2.0	0.8 0.8			
ACCESSOIRES DE L'HABILLEMENT										
490.5										
CONSTRUCTION, INSTALLATION ET AMENAGEMENT D'IMMEUBLES										
501.0	134.1 134.1	2.2 2.2	9.1 9.1	0.6 0.6		12.5 10.5	40.7 40.7	9.1 9.1	4.7 4.7	4.3 4.3
OUVRAGES DE GENIE CIVIL										
502.0	9.9 9.9	0.2 0.2	10.7 10.7	0.6 0.6		25.5 25.5	58.7 58.7	12.2 12.2	5.1 5.1	0.2 0.2
RECUPERATION ET REEMPLOI										
620.0										
SERVICES DU COMMERCE										
640.0	294.7 259.3 17.0 17.0	10.5 9.1 1.4	7.5 7.5	3.0 3.0	0.4 0.4	14.2 14.2	12.0 12.0	7.1 7.1	9.3 9.3	1.8 1.8
SERVICES D'HEBERGEMENT ET DE RESTAURATION										
660.0	4.9 4.9	2.8 2.8	0.6 0.6			11.3 11.3	7.9 7.9			
REPARATIONS DE VEHICULES ET MOTEURS AUTOMOB., MOTOCYCLES, CYCLES										
671.0	216.5 216.5	4.3 4.3	0.4 0.4			3.6 3.6	8.7 8.7	1.8 1.8	4.1 4.1	5.3 5.3
REPARATIONS N.D.A.										
672.0	113.6 113.6	2.2 2.2	0.2 0.2			2.2 2.2	4.5 4.5	1.0 1.0	2.0 2.0	2.8 2.8
TRANSPORTS PAR CHEMINS DE FER										
710.0	14.4 14.4		8.7 8.7	4.3 4.3	0.4 0.4	1.4 1.4	36.1 36.1	1.2 1.2	0.2 0.2	3.2 3.2

PRIX DEPART-USINE / DEPART-DOUANE

Millions d'Unités de Compte.

	212 MIN.N.FE	222 * SIDERUR.	224 MET.N.FE	230 MIN.N.ME	241 BRIQ.CER	242 CIMENT	247 VERRE	252 PETROCHI	253 CHIM.BAS	254 MAT.SYNT	257 P.CH.MEN	
ARTICLES EN PAPIER ET EN CARTON												
472.0	3.0 1.2			3.0 2.8 0.2	16.8 16.8	41.3 41.1 0.2	6.1 6.1	2.0 1.8 0.2	42.7 42.7	6.7 6.7 0.2	86.9 80.8 1.8 2.4	
PRODUITS DE L'IMPRIMERIE, DE LA PRESSE ET DE L'EDITION												
473.0	10.5 10.5		4.5	0.8	0.4 0.4	0.6 0.6	3.2 2.4 0.6 0.2	1.8 1.8	7.3 5.9 0.2 1.2	2.2 2.2	29.2 29.2	
PRODUITS EN CAOUTCHOUC												
481.0		4.9		10.9	7.5	9.9 0.2		1.0	6.1 5.3 0.4 0.4	1.2	11.3	
PRODUITS EN MATIERES PLASTIQUES												
483.0					12.2 12.2		2.8 2.8		6.1 5.3 0.2		88.7 87.7 0.8 0.2	
PRODUITS DES INDUSTRIES DIVERSES												
490.0		3.4	0.8	0.8	0.8	1.0		0.8	4.3 1.8 2.4	0.8	7.7 7.1 0.6	
ARTICLES DE BIJOUTERIE												
490.1									2.4 2.4			
INSTRUMENTS DE MUSIQUE												
490.2											0.4 0.4	
JEUX, JOUETS, ARTICLES DE SPORT												
490.3		1.8 1.8	0.4	0.2 0.2	0.2 0.2	0.2 0.2		0.4 0.4	0.6 0.6	0.4 0.4		
ACCESSOIRES DE L'AMEUBLEMENT, PRODUITS DIVERS												
490.4		1.6	0.4	0.6	0.6	0.8		0.4	1.2	0.4	5.9 5.3 0.6	
ACCESSOIRES DE L'HABILLEMENT												
490.5											1.4	
CONSTRUCTION, INSTALLATION ET AMENAGEMENT D'IMMEUBLES												
501.0	0.8 0.8	25.3 25.3	4.9	19.4	14.8 14.8	21.5 21.5	6.3 6.3	5.5 5.5	35.4 35.4	7.9	15.8 15.8	
OUVRAGES DE GENIE CIVIL												
502.0		1.6	0.6	1.4	1.0	1.2	3.4	0.4	2.2	0.6	1.0	
RECUPERATION ET REEMPLOI												
620.0		241.0 230.4 5.3 5.5										
SERVICES DU COMMERCE												
640.0	1.0 1.0	63.4 45.6 9.1 9.1	15.0 6.9 4.1 4.1	23.3 20.4 1.4 1.6	29.8 26.7 1.4 1.6	53.7 49.6 2.0 2.0	13.9 8.3 1.2 1.4	6.7 3.4 1.6 1.6	63.2 50.2 6.3 6.3	25.9 20.5 2.8	33.6 27.1 3.2 3.2	
SERVICES D'HEBERGEMENT ET DE RESTAURATION												
660.0		8.7 8.7	5.7 5.7	3.2	2.8	3.8	1.6	1.2	6.3	5.9	8.5 8.5	
REPARATIONS DE VEHICULES ET MOTEURS AUTOMOB., MOTOCYCLES, CYCLES												
671.0		4.9		7.9	6.9	9.1	2.6 2.6	0.8	4.7 4.7	0.8	5.7 5.7	
REPARATIONS N.D.A.												
677.0		2.4 2.4		4.3	3.6 3.6	4.7	1.4	0.4	2.2	0.4	2.8 2.8	
TRANSPORTS PAR CHEMINS DE FER												
710.0	0.2 0.2	120.3 120.3	11.7	3.2 3.2	4.9	9.9	6.5 6.5	9.3	34.4 34.4	11.1	11.1	

PRIX DEPART-USINE / DEPART-DOUANE

Millions d'Unités de Compta.

	311	312	320	330	340	350	361	362	363	364	370
	FONDERIE	OUV.MET.	MACHINES	CALC.ELE	MAT.ELEC	VEH.AUTD	CON.S.NAV	MAT.FERR	MOTD.CYC	CONS.AER	INST.PRE
ARTICLES EN PAPIER ET EN CARTON											
472.0	1.6 1.6	6.3 6.3	8.9 8.9	2.2 2.2	23.9 23.9	11.7 11.7		0.4 0.4	0.6 0.6		2.2 2.2
PRODUITS DE L'IMPRIMERIE, DE LA PRESSE ET DE L'EDITION											
473.0	3.0 3.0	8.1 8.1	13.2 13.2	3.2 3.2	18.6 14.6	12.8 10.9	3.4 0.4	1.0 1.0	0.6 0.6	2.6 2.6	1.6 1.2
					2.6 1.4	1.4 0.4					0.4 0.4
PRODUITS EN CAOUTCHOUC											
481.0	3.6 3.6	17.4 17.0	66.4 61.4	4.3 4.3	35.2 32.6	166.7 163.7	4.5 4.1	4.1 4.1	9.1 9.1	26.3 26.3	2.6 2.6
		0.2 0.2	2.6 2.4		1.2 1.4	1.0 2.0	0.2 0.2				
PRODUITS EN MATIERES PLASTIQUES											
483.0	1.2 1.2	12.6 8.7	36.7 35.6	9.1 9.1	121.7 112.6	39.9 36.5	3.8 3.8	2.0 2.0	2.0 2.0	14.2 14.2	8.5 8.5
		0.2 0.6	1.0		6.1	2.8					
PRODUITS DES INDUSTRIES DIVERSES											
490.0	1.0 1.0	2.6 2.6	9.9 2.0	1.2 1.2	9.3 6.9	4.5 4.5		0.8 0.8	0.2 0.2		1.0 0.6
			2.6		2.4						0.4
ARTICLES DE BIJOUTERIE											
490.1	0.2 0.2	0.6 0.6	4.3 0.2	0.6 0.6	4.1 1.6			0.2 0.2			0.4 0.4
			2.4 1.6		2.4						
INSTRUMENTS DE MUSIQUE											
490.2		0.2 0.2	1.4 1.4	0.2 0.2				0.2 0.2			
JEUX, JOUETS, ARTICLES DE SPORT											
490.3	0.4 0.4	0.8 0.8	1.6 1.6		1.4 1.4	2.3 2.0		0.2 0.2			0.2 0.2
ACCESSOIRES DE L'AMEUBLEMENT, PRODUITS DIVERS											
490.4	0.4 0.4	1.0 1.0	2.6 0.2	0.4 0.4	3.8 3.8	2.4 2.4		0.2 0.2	0.2 0.2		0.4 0.4
ACCESSOIRES DE L'HABILLEMENT											
490.5											
CONSTRUCTION, INSTALLATION ET AMENAGEMENT D'IMMEUBLES											
501.0	21.3 21.3	51.4 51.4	85.3 85.3	8.7 8.7	75.6 75.6	37.1 37.1	7.7 7.7	6.7 6.7	2.0 2.0	2.8 2.8	7.1 7.1
OUVRAGES DE GENIE CIVIL											
502.0	1.4 1.4	3.4 3.4	5.7 5.7	0.6 0.6	4.9 4.9	2.4 2.4	3.4 3.4	0.4 0.4	0.2 0.2	0.2 0.2	0.4 0.4
RECUPERATION ET REEMPLOI											
620.0	23.9 22.5 1.4	3.2 1.8 1.4	13.4 12.2 1.2		0.4 0.4	3.4 3.4		1.2 1.2	0.2 0.2		
SERVICES DU COMMERCE											
640.0	24.7 21.7 1.4 1.6	99.9 88.9 5.5	126.2 99.7 13.4	12.6 9.5 1.6	94.0 78.6 7.7	32.8 17.3 7.9	1.4 3.8 0.6	6.1 9.1 1.0	1.4 1.0 0.4	3.6 1.6 1.0	14.2 11.4 1.6
SERVICES D'HEBERGEMENT ET DE RESTAURATION											
660.0	7.1 7.1	16.8 16.8	21.3 21.3	1.4 1.4	17.6 17.6	8.7 8.7	0.6 3.6	1.8 1.8	0.4 0.4	1.8 1.8	1.2 1.2
REPARATIONS DE VEHICULES ET MOTEURS AUTOMOB., MOTOCYCLES, CYCLES											
671.0	3.4 3.4	13.6 13.6	16.4 16.4	2.8 2.8	16.8 16.8	7.5 7.5	1.4 1.4	1.2 1.2	0.4 0.4	2.8 2.8	1.6 1.6
REPARATIONS N.D.A.											
672.0	1.8 1.8	6.9 6.9	8.9 8.9	1.4 1.4	9.3 9.3	3.8 3.8	0.6 0.6	0.6 0.6	0.2 0.2	1.4 1.4	0.8 0.8
TRANSPORTS PAR CHEMINS DE FER											
710.0	7.1 7.1	18.0 18.0	35.2 35.2	0.6 0.6	19.0 19.0	23.1 23.1	2.6 2.6	2.8 2.8	1.2 1.2	5.3 5.3	1.2 1.2

Millions d'Unités de Compte.

PRIX DEPART-USINE / DEPART-DOUANE

	411 COR.GRAS	412 VIANDES	413 LAIT,DER	414 CONSERVE	416 PR.CERE.	420 SUCRE	421 CHOCOLAT	422 AL.ANIM.	423 ALIM-DIV	424 BOISSONS	429 TABAC	431 FIB.FILS
ARTICLES EN PAPIER ET EN CARTON												
472.0	7.1 0.2		12.8 12.4 0.2 0.2	7.1	31.2 30.8 0.2 0.2	9.9	9.1 5.2	6.5 6.5	1.6	31.0 29.8 0.8 0.4	4.1	12.6 12.2 0.2 0.2
PRODUITS DE L'IMPRIMERIE, DE LA PRESSE ET DE L'EDITION												
474.0	1.8	0.6 0.6	7.7	1.2	6.1		1.2		1.2	14.6	2.0	1.8
PRODUITS EN CAOUTCHOUC												
481.0	0.6 0.6	1.6	1.0		0.6 0.6	0.4 0.4			0.6	3.8 2.8 0.4 0.6	0.2	2.0
PRODUITS EN MATIERES PLASTIQUES												
483.0	3.6	0.4	2.6		0.8	1.0		1.2	3.0	1.8	0.2	
PRODUITS DES INDUSTRIES DIVERSES												
490.0										1.6 0.6 1.0		1.0
ARTICLES DE BIJOUTERIE												
490.1												
INSTRUMENTS DE MUSIQUE												
490.2												
JEUX, JOUETS, ARTICLES DE SPORT												
490.3												0.4 0.4
ACCESSOIRES DE L'AMEUBLEMENT, PRODUITS DIVERS												
490.4										1.6 0.6 1.0		0.6 0.6
ACCESSOIRES DE L'HABILLEMENT												
490.5												
CONSTRUCTION, INSTALLATION ET AMENAGEMENT D'IMMEUBLES												
501.0	3.8 3.8	5.3 5.3	3.6 3.6		7.9 7.9	6.3 6.3	2.2	2.8	4.7	12.0	0.6	12.2 12.2
OUVRAGES DE GENIE CIVIL												
502.0	0.4 0.4	0.4	0.2 0.2		0.6 0.6	0.4 0.4		0.2	0.4	0.8 0.8		0.8 0.8
RECUPERATION ET REEMPLOI												
620.0												54.7 50.8 3.0 0.8
SERVICES DU COMMERCE												
640.0	2.4 2.4	217.5 201.3 8.1	8.9 6.7 1.0 1.2	41.7 39.1 1.8	89.9 83.9 3.0	4.7	2.3 1.4	1.0	18.6 17.2 1.4	34.0 28.4 2.8		49.4 39.2 4.1 4.9
SERVICES D'HEBERGEMENT ET DE RESTAURATION												
660.0	2.2	2.8 2.8	3.5 3.5		6.7 6.7	2.4 2.4	1.0	1.2	2.6 2.6	10.7 10.7	0.2	4.3 4.3
REPARATIONS DE VEHICULES ET MOTEURS AUTOMOB., MOTOCYCLES, CYCLES												
671.0		1.6	8.9	1.4	6.3	1.8	1.2	0.8	1.4	7.1		4.1
REPARATIONS N.D.A.												
672.0		0.8 0.8	4.9		3.4	0.8	0.6	0.4	1.4	3.8		2.2
TRANSPORTS PAR CHEMINS DE FER												
710.0	2.2 2.2	7.7	2.8 2.8		7.3	2.7	1.2	4.7	2.4	17.2	1.8	4.1

Millions d'Unités de Compte.

	432	436	441	442	451	453	461	467	471	472	473	481
	TISS.TEX	BONNETER	CUIR	ART.CUIR	CHAUSSU.	ART.HAB.	BOIS JUV	NEUB.LIT	PATE PAP	ART.PAP.	IMPRIME.	PR.CAOUT
ARTICLES EN PAPIER ET EN CARTON												
472.0	19.2 18.8 0.2	5.7 5.7		2.0 2.0	18.3 17.6 0.2	14.2 14.2	3.2 3.2	9.1 9.1		0.2 0.2	113.6 83.0 19.9 11.9	0.2 0.2
PRODUITS DE L'IMPRIMERIE, DE LA PRESSE ET DE L'EDITION												
473.0	7.5 7.5	2.4 2.4	1.0 1.0	0.2 0.2	0.6 0.4 0.2	2.8 2.8	1.0 1.0	0.4 0.4	2.4 2.4	7.3 7.3	311.7 311.7	4.3 4.3
PRODUITS EN CAOUTCHOUC												
481.0	37.5 37.0 1.4 1.0	2.2 2.2 0.2		5.9 5.9	29.4 28.2 0.4	1.4 0.4 0.2	2.0 2.0	1.0 0.6 0.4	0.6 0.6	2.6 2.6	5.1 5.1	38.3 35.1 1.4 0.8
PRODUITS EN MATIERES PLASTIQUES												
483.0				4.7 4.3 0.2	12.4 7.1 4.3 1.0	9.9 9.9		27.5 26.1 0.6			4.7 4.7	
PRODUITS DES INDUSTRIES DIVERSES												
490.0	2.8 2.8	0.4 0.4		0.4 0.4	0.4 0.4	2.0 0.2 1.8		1.2 1.0 0.2	1.6 1.6	6.1 6.1	0.2 0.2	
ARTICLES DE BIJOUTERIE												
490.1												
INSTRUMENTS DE MUSIQUE												
490.2									0.2 0.2	1.0 1.0		
JEUX, JOUETS, ARTICLES DE SPORT												
490.3	1.2 1.2			0.2 0.2	0.2 0.2	0.2 0.2		0.6 0.6	0.2 0.2	0.6 0.6		
ACCESSOIRES DE L'AMEUBLEMENT, PRODUITS DIVERS												
490.4	1.6 1.6			0.2 0.2	0.2 0.2	0.2 0.2		0.6 0.4 0.2	1.2 1.2	4.3 4.3	0.2 0.2	
ACCESSOIRES DE L'HABILLEMENT												
490.5		0.6 0.4 0.2				1.6 1.6						
CONSTRUCTION, INSTALLATION ET AMENAGEMENT D'IMMEUBLES												
501.0	13.8 13.8	9.7 9.7	1.2 1.2	1.6 1.6	4.3 4.3	8.7 8.7	17.0 17.0	15.6 15.6	3.6 3.6	13.8 13.8	17.0 17.0	18.3 18.3
OUVRAGES DE GENIE CIVIL												
502.0	1.0 1.0	0.6 0.6		0.2 0.2	0.2 0.2	0.6 0.6	1.2 1.2	1.0 1.0	0.2 0.2	1.0 1.0	1.0 1.0	0.6 0.6
RECUPERATION ET REEMPLOI												
620.0									16.2 12.6 0.2			
SERVICES DU COMMERCE												
640.0	21.5 12.2 4.7	4.5 2.8 1.6	13.8 10.9 1.4	13.4 11.3 1.0	28.0 24.1 2.0	101.7 91.6 5.1	70.3 63.4 3.4	26.7 22.3 2.2	9.7 4.9 1.4	13.2 11.0 1.0	44.9 41.1 1.8	18.2 14.8 1.8
SERVICES D'HEBERGEMENT ET DE RESTAURATION												
660.0	7.3 7.3	4.9 4.9	1.2 1.2	1.0 1.0	2.4 2.4	6.1 6.1	4.9 4.9	4.1 4.1	1.8 1.8	6.3 6.3	13.6 13.6	4.3 4.3
REPARATIONS DE VEHICULES ET MOTEURS AUTOMOB., MOTOCYCLES, CYCLES												
671.0	4.3 4.3	4.9 4.5		1.0 1.0	3.0 3.0	4.7 4.7	6.7 6.7	4.9 4.9	1.0 1.0	4.1 4.1	8.9 8.9	2.0 2.0
REPARATIONS N.D.A.												
672.0	2.2 2.2	2.2 2.2		0.6 0.6	1.4 1.4	2.2 2.2	4.3 4.3	2.4 2.4	0.6 0.6	2.0 2.0	4.7 4.7	1.0 1.0
TRANSPORTS PAR CHEMINS DE FER												
710.0	2.8 2.8	0.8 0.8	1.4 1.4	0.4 0.4	1.2 1.2	3.0 3.0	4.3 4.3	1.4 1.4	10.3 10.3	20.3 20.3	6.3 6.3	1.2 1.2

Millions d'Unités de Compte.

PRIX DEPART-USINE / DEPART-DOUANE

	483	490	501	502	620	640	660	671	672
	PR. PLAST	IND. DIV.	BATIMENT	GEN. CIV.	REC. REEM	COMMERCE	HO. RE. CA	REP. AUTO	REP. NDA
ARTICLES EN PAPIER ET EN CARTON									
472.0	17.0 17.0	21.9 20.9 0.6 0.4	27.3 27.3 0.1	12.4 12.4		138.1 120.7 17.2 4.3	3.6	1.2	4.1
PRODUITS DE L'IMPRIMERIE, DE LA PRESSE ET DE L'EDITION									
474.0	7.3 7.3	5.3 5.3	14.6 14.6	6.5 6.5		155.8 155.8	7.7 7.5 0.2	0.4	0.8 0.8
PRODUITS EN CAOUTCHOUC									
481.0	21.7 21.7	7.9 0.4 7.1	20.3 18.2 1.0	9.1 8.7 0.2 0.2		40.9 40.1 0.4 0.4	2.6	5.1	4.7 4.7
PRODUITS EN MATIERES PLASTIQUES									
483.0		135.5 122.3 7.3 5.9	102.9 102.9	46.2 46.0 0.2		102.9 102.9		4.1	5.3 5.3
PRODUITS DES INDUSTRIES DIVERSES									
490.0		12.8 2.2 6.1				10.3 8.9 1.4	5.9 4.9 0.2		0.4 0.4
ARTICLES DE BIJOUTERIE									
490.1									
INSTRUMENTS DE MUSIQUE									
490.2		0.8 0.8				2.8 2.8			
JEUX, JOUETS, ARTICLES DE SPORT									
490.3						3.2 1.4	4.1 4.1		
ACCESSOIRES DE L'AMEUBLEMENT, PRODUITS DIVERS									
490.4		0.2 2.2 6.1				4.3 4.3	0.8 0.6 0.2		
ACCESSOIRES DE L'HABILLEMENT									
490.5		2.8 2.8					0.2 0.2		0.4 0.4
CONSTRUCTION, INSTALLATION ET AMENAGEMENT D'IMMEUBLES									
501.0	14.2 14.2	5.9 5.9				118.5 118.5	35.0 35.0	5.5 5.5	5.1 5.1
OUVRAGES DE GENIE CIVIL									
502.0	1.0 1.0	0.4 0.4				7.3 7.3	0.6	0.2	0.4 0.4
RECUPERATION ET REEMPLOI									
620.0		0.2 0.2				0.2 0.2	0.4 0.4		
SERVICES DU COMMERCE									
640.0	31.0 28.0 1.2 1.6	21.5 17.2 2.0 2.0	652.4 652.4	229.7 229.7		603.6 418.9 90.3 94.4	383.4 383.4	177.6	63.2 63.2
SERVICES D'HEBERGEMENT ET DE RESTAURATION									
660.0	12.7 12.7	3.8 3.8	25.5 25.5	11.5 11.5		178.0 178.0	2.7 2.7	4.5 4.5	4.1 4.1
REPARATIONS DE VEHICULES ET MOTEURS AUTOMOB., MOTOCYCLES, CYCLES									
671.0	2.8 2.8	1.8 1.8	52.5 52.5	23.5 23.5	3.2 3.2	53.9 53.9	3.8 3.8		1.0 1.0
REPARATIONS N.D.A.									
672.0	1.6 1.6	1.2 1.2	27.7 27.7	12.4 12.4		24.7 24.7	3.0 3.0		0.6 0.6
TRANSPORTS PAR CHEMINS DE FER									
710.0	1.2 1.2	2.4 2.4	70.1 70.1	17.4 17.4		572.4 572.4	9.1 9.1	3.2 3.2	2.6 2.6

Millions d'Unités de Compte.

	710 TRA.FERR	720 A.TRA. TE	730 TRA.FLUV	740 TRA.MART	750 TRA.AERI	760 AUX-ENTR	790 COMMJNIC		810A INST.CRE	810B SER.BANC	820 ASSURANC	840 LOC.MOB.
ARTICLES EN PAPIER ET EN CARTON												
472.0	2.4 2.4	3.6 3.6	0.2 0.2	3.2 3.2	2.2 2.2	6.1 6.1	5.7 5.7		6.3 6.3		3.4 3.4	3.4 3.4
PRODUITS DE L'IMPRIMERIE, DE LA PRESSE ET DE L'EDITION												
473.0	4.1 4.1	3.6 3.6	0.2 0.2	1.6 1.6	4.1 4.1	3.8 3.8	9.3 9.3		53.5 53.5		23.5 23.5	1.2 1.2
PRODUITS EN CAOUTCHOUC												
481.0	2.0 0.8 1.2	37.1 19.4 7.3 10.3	0.6 0.6	1.0 1.0	0.8 0.6 0.2	4.7 4.7	1.2 1.2					7.3 7.3
PRODUITS EN MATIERES PLASTIQUES												
483.0												
PRODUITS DES INDUSTRIES DIVERSES												
490.0	0.6 0.4 0.2	1.8 1.4 0.4				0.6 0.6	2.4 2.4					1.0 1.0
ARTICLES DE BIJOUTERIE												
490.1												
INSTRUMENTS DE MUSIQUE												
490.2	0.4 0.4	0.6 0.6					1.4 1.4					
JEUX, JOUETS, ARTICLES DE SPORT												
490.3												0.8 0.8
ACCESSOIRES DE L'AMEUBLEMENT, PRODUITS DIVERS												
490.4	0.2 0.2	1.2 0.8 0.4				0.6 0.6	1.0 1.0					0.2 0.2
ACCESSOIRES DE L'HABILLEMENT												
490.5												
CONSTRUCTION, INSTALLATION ET AMENAGEMENT D'IMMEUBLES												
501.0	23.5 23.5	84.1 84.1	3.2 3.2	4.1 4.1		13.6 13.6	17.2 17.2		17.6 17.6		4.9 4.9	11.7 11.7
OUVRAGES DE GENIE CIVIL												
502.0	364.6 364.6	0.8 0.8		0.2 0.2		0.4 0.4	1.2 1.2					
RECUPERATION ET REEMPLOI												
620.0												
SERVICES DU COMMERCE												
640.0	20.5 20.5	233.3 233.3	5.5 5.5	14.2 14.2	2.0 2.0	23.1 23.1	7.7 7.7		7.1 7.1		2.6 2.6	31.0 31.0
SERVICES D'HEBERGEMENT ET DE RESTAURATION												
660.0	4.3 4.3	13.0 13.0	0.4 0.4	0.2 0.2	0.6 0.6	4.3 4.3	1.6 1.6					4.9 4.9
REPARATIONS DE VEHICULES ET MOTEURS AUTOMOB., MOTOCYCLES, CYCLES												
671.0	1.0 1.0	70.5 70.5	1.2 1.2	2.8 2.8	0.8 0.8	4.3 4.3	2.2 2.2		6.3 6.3		0.2 0.2	12.4 12.4
REPARATIONS N.D.A.												
677.0	6.1 6.1	32.2 32.2	2.0 2.0	1.0 1.0	0.8 0.8	2.2 2.2	1.2 1.2					4.5 4.5
TRANSPORTS PAR CHEMINS DE FER												
710.0	98.4 60.8 37.7	1.0 1.0		0.2 0.2	0.2 0.2	2.8 2.8	19.8 19.8		15.8 15.8		6.1 6.1	2.2 2.2

Millions d'Unités de Compte.

PRIX DEPART-USINE / DEPART-DOUANE

	850 LOC. IMMO	930A* ENS. ADM	930C ENS. MAR.	940A* RECHER.	950A* SAN. ADM	950C SAN. MAR.	960A PUB. NDA	960B PRIV. NDA	960C MAR. NDA	9900 SER. DOM.	9999 TOTAL
ARTICLES EN PAPIER ET EN CARTON											
472.0	1.4 0.2	8.2 0.2	0.2 0.2	2.0 2.0	1.0 1.0	12.8 12.8	28.0 23.5 4.5		58.3 55.3 3.0		985.4 918.4 67.0 23.9
PRODUITS DE L'IMPRIMERIE, DE LA PRESSE ET DE L'ÉDITION											
473.0	0.8 1.6 0.8	22.7 1.6 0.8	0.9 0.6	6.1 6.1	2.6 2.6	9.5 9.5	103.3 86.7 12.6 4.1	12.8 12.8	609.3 606.4 0.8 2.0		1597.7 1566.7 21.7 10.9
PRODUITS EN CAOUTCHOUC											
481.0	1.0 1.0	0.8 0.8	0.2 0.2			9.7 9.7	11.7 9.9 0.8 1.0		11.1 11.1		751.3 695.2 30.0 26.1
PRODUITS EN MATIÈRES PLASTIQUES											
489.0							4.3 4.1 0.2				848.9 811.4 27.9 13.6
PRODUITS DES INDUSTRIES DIVERSES											
490.0	2.6 2.6	17.4 11.7 0.6	0.6 0.6	2.2 2.2	1.2 1.2	0.2 0.2	67.7 56.7 1.8 9.1	1.6 1.6	19.6 18.8 2.8 3.6		728.7 184.1 10.9 33.6
ARTICLES DE BIJOUTERIE											
490.1											12.8 3.8 2.4 6.5
INSTRUMENTS DE MUSIQUE											
490.2		0.6 0.6		0.2 0.2			3.0 3.0		5.5 2.4 3.0		19.0 13.6 2.4 3.0
JEUX, JOUETS, ARTICLES DE SPORT											
490.3	2.6 2.6	1.4 1.4	0.4 0.4	0.2 0.2	0.2 0.2		7.9 7.7 0.2	0.2 0.2	9.9 9.3 0.2 0.2		51.2 49.2 0.2 1.8
ACCESSOIRES DE L'AMEUBLEMENT, PRODUITS DIVERS											
490.4		18.2 9.2 0.6	0.2 0.2	1.8 1.8	1.0 1.0	0.2 0.2	56.3 48.6 1.8 8.9	1.4 1.4	3.8 3.2 0.2 0.4		137.7 111.4 5.9 20.5
ACCESSOIRES DE L'HABILLEMENT											
490.5							0.4 0.4		0.4 0.4		7.9 6.1 1.8
CONSTRUCTION, INSTALLATION ET AMÉNAGEMENT D'IMMEUBLES											
501.0	4.3 4.3	81.8 81.8	4.3 4.3	8.5 8.5	16.4 16.4	55.9 55.9	184.1 164.1 3.7 16.0	9.3 9.3	47.4 47.4		1614.7 1593.7 5.7 16.0
OUVRAGES DE GENIE CIVIL											
502.0	0.2 0.2	12.2 12.2		2.8 2.8	0.4 0.4	2.6 2.6	441.2 431.0 2.6 7.5		1.8 1.8		1004.0 993.9 2.6 7.5
RECUPERATION ET REEMPLOI											
620.0	0.2 0.2						-18.2 -18.2		0.8 0.8		340.3 317.8 13.4 9.1
SERVICES DU COMMERCE											
640.0	9.7 9.7	9.7 9.7	1.4 1.4	0.4 0.4	2.4 2.4	118.5 118.5	91.1 91.1	0.4 0.4	119.9 119.9		4836.5 4360.5 229.9 246.1
SERVICES D'HEBERGEMENT ET DE RESTAURATION											
660.0		10.1 10.1	0.4 0.4	0.2 0.2	1.6 1.6	29.6 29.6	63.4 58.2 9.7	13.6 13.6	63.4 63.4		708.5 695.4 9.7
REPARATIONS DE VEHICULES ET MOTEURS AUTOMOB., MOTOCYCLES, CYCLES											
671.0	0.8 0.8	1.8 1.8	8.1 8.1		0.6 0.6	19.4 19.4	10.7 9.5 0.4 0.8		26.7 26.7		742.2 744.0 0.4 0.8
REPARATIONS N.D.A.											
672.0	1.2 1.2		0.2 0.2			19.1 19.1			19.8 19.8		381.4 381.4
TRANSPORTS PAR CHEMINS DE FER											
710.0	3.6 3.6	3.0 3.0	0.6 0.6	0.4 0.4	1.2 1.2	2.8 2.8	45.6 42.8 0.8 2.2	4.5 4.5	23.1 23.1		1470.4 1378.9 61.6 39.9

Millions d'Unités de Compte.

PRIX DEPART-USINE / DEPART-DOUANE

	010 AGRICULT	030 PECHE	110 COMB.SOL	120 COKE	130 PET.BRUT	140 PR.PETR.	161 ELECTR.	162 GAZ DIST	169 EAU	211 MIN.FER
AUTRES TRANSPORTS TERRESTRES										
720.0	17.4 17.4		2.4 2.4	0.4 0.4		17.0 17.0	2.4 2.4	0.2 0.2		0.8 0.8
TRANSPORTS DE PERSONNES PAR SERVICES REGULIERS										
720.1										
TRANSPORTS TERRESTRES N.D.A.										
720.2	17.4 17.4		2.4 2.4	0.4 0.4		17.0 17.0	2.4 2.4	0.2 0.2		0.8 0.8
TRANSPORTS PAR NAVIGATION INTERIEURE										
730.0	0.4 0.4		0.2 0.2	0.2 0.2			3.0 3.0			
TRANSPORTS MARITIMES ET PAR CABOTAGE										
740.0										
TRANSPORTS AERIENS										
750.0	2.0 1.4 0.2 0.4		1.0 0.8 0.2			2.6 1.4 0.2 1.0	2.0 1.2 0.2 0.6	0.2 0.2	0.2 0.2	0.2 0.2
SERVICES ANNEXES ET AUXILIAIRES DES TRANSPORTS ET ENTREPOTS										
760.0	25.3 25.3	0.2 0.2	3.4 3.4	1.0 1.0		0.6 0.6	3.7 3.7	0.4 0.4		1.4 1.4
COMMUNICATIONS										
790.0	5.5 5.5	0.8 0.8	1.6 1.6	0.4 0.4		7.1 7.1	10.1 10.1	1.0 1.0		
SERVICES DES INSTITUTIONS DE CREDIT										
810.0	0.4 0.4		0.2 0.2			3.6 3.6	0.6 0.6			
SERVICES D'ASSURANCE										
820.0	55.5 55.5	0.2 0.2	0.2 0.2		0.2 0.2	12.2 12.2	0.6 0.6	0.6 0.6	1.4 1.4	
LOCATION DE BIENS MOBILIERS										
840.0	4.5 4.5		0.4 0.4			2.6 2.6	1.6 1.6			0.8 0.8
LOCATION IMMOBILIERE										
850.0	4.9 4.9	3.0 3.0	0.8 0.8			13.8 13.8	9.3 9.3			
SERVICES D'ENSEIGNEMENT DES ADM.PUBLIQUES ET PRIVEES										
930.A*										
SERVICES D'ENSEIGNEMENT MARCHANDS										
930.C										
SERVICES DE RECHERCHE SCIENTIFIQUE										
940.A*										
SERVICES DE SANTE DES ADM.PUBLIQUES ET PRIVEES										
950.A*										
SERVICES DE SANTE MARCHANDS										
950.C	87.5 87.5									
SERVICES D'ADMINISTRATION GENERALE DES ADMINISTR. PUBLIQUES										
960.A										
SERVICES N.D.A. DES ADMINISTRATIONS PRIVEES										
960.B										

PRIX DEPART-USINE / DEPART-DOUANE

Millions d'Unités de Compte.

	212 MIN.N.FE	222 * SIDERUR.	224 MET.N.FE	230 MIN.N.ME	241 BRIQ.CER	242 CIMENT	247 VERRE	252 PETROCHI	253 CHIM.BAS	254 MAT.SYNT	257 P.CH.MEN	
AUTRES TRANSPORTS TERRESTRES		40.5	21.5	2.4	4.1	8.9	3.0	2.0	13.8	4.9	7.9	
720.0		40.5	21.5	2.4	4.1	8.9	3.0	2.0	13.8	4.9	7.9	
TRANSPORTS DE PERSONNES PAR SERVICES REGULIERS												
720.1												
TRANSPORTS TERRESTRES N.D.A.		40.5	21.5	2.4	4.1	8.9	3.0	2.0	13.8	4.9	7.9	
720.2		40.5	21.5	2.4	4.1	8.9	3.0	2.0	13.8	4.9	7.9	
TRANSPORTS PAR NAVIGATION INTERIEURE		8.5	0.4	0.2	0.8	1.8	3.2	0.8	3.0	0.8	0.4	
730.0		8.5	0.4	0.2	0.8	1.8	3.2	0.8	3.0	0.8	0.4	
TRANSPORTS MARITIMES ET PAR CABOTAGE												
740.0												
TRANSPORTS AERIENS		1.8	0.2	0.2	0.2	0.2	3.2	0.8	4.3	1.0	3.2	
750.0		1.8	0.2	0.2	0.2	0.2	3.2	0.8	4.3	1.0	3.2	
SERVICES ANNEXES ET AUXILIAIRES DES TRANSPORTS ET ENTREPOTS		39.9	15.0	3.4	2.6	5.3	3.6	4.1	15.8	6.7	10.9	
760.0		39.9	15.0	3.4	2.6	5.3	3.6	4.1	15.8	6.7	10.9	
COMMUNICATIONS		16.4	4.3	0.6	0.6	0.6	3.2	2.8	13.0	3.2	8.7	
790.0		16.4	4.3	0.6	0.6	0.6	3.2	2.8	13.0	3.2	8.7	
SERVICES DES INSTITUTIONS DE CREDIT		1.0	0.2			0.2		0.2	0.8	0.2	0.8	
810.0		1.0	0.2			0.2		0.2	0.8	0.2	0.8	
SERVICES D'ASSURANCE		8.7	3.6	0.6	2.8	2.4	0.8	1.0	8.1	2.6	5.3	
820.0		8.7	3.6	0.6	2.8	2.4	0.8	1.0	8.1	2.6	5.3	
LOCATION DE BIENS MOBILIERS		14.0	2.0	2.2	1.8	2.4	1.2	1.8	9.3	2.0	3.0	
840.0		14.0	2.0	2.2	1.8	2.4	1.2	1.8	9.3	2.0	3.0	
LOCATION IMMOBILIERE		10.3	6.9	4.1	3.4	4.5	2.0	1.4	7.3	7.1	9.7	
850.0		10.3	6.9	4.1	3.4	4.5	2.0	1.4	7.3	7.1	9.7	
SERVICES D'ENSEIGNEMENT DES ADM.PUBLIQUES ET PRIVEES												
930.A*												
SERVICES D'ENSEIGNEMENT MARCHANDS												
930.C												
SERVICES DE RECHERCHE SCIENTIFIQUE												
940.A*												
SERVICES DE SANTE DES ADM.PUBLIQUES ET PRIVEES												
950.A*												
SERVICES DE SANTE MARCHANDS												
950.C												
SERVICES D'ADMINISTRATION GENERALE DES ADMINISTR. PUBLIQUES												
960.A												
SERVICES N.D.A. DES ADMINISTRATIONS PRIVEES												
960.B												

Millions d'Unités de Compte.

PRIX DEPART-USINE / DEPART-DOUANE

	311 FONDERIE	312 OUV.MET.	320 MACHINES	330 CALC.ELE	340 MAT.ELEC	350 VEH.AUTO	361 CDNS.NAV	362 MAT.FERR	363 MOTJ.CYC	364 CONS.AER	370 INST.PRE	
AUTRES TRANSPORTS TERRESTRES												
720.0	7.5 7.5	16.2 16.2	29.2 29.2	1.6 1.6	21.3 21.3	12.2 12.2	1.4 1.4	2.2 2.2	0.6 0.6	3.0 3.0	1.4 1.4	
TRANSPORTS DE PERSONNES PAR SERVICES REGULIERS												
720.1												
TRANSPORTS TERRESTRES		N.D.A.										
720.2	7.5 7.5	16.2 16.2	29.2 29.2	1.6 1.6	21.3 21.3	12.2 12.2	1.4 1.4	2.2 2.2	0.6 0.6	3.0 3.0	1.4 1.4	
TRANSPORT PAR NAVIGATION INTERIEURE												
730.0	0.2 0.2	0.4 0.4				0.4 0.4						
TRANSPORTS MARITIMES ET PAR CABOTAGE												
740.0												
TRANSPORTS AERIENS												
750.0	0.2 0.2	3.0 2.0 0.8	5.3 3.2 1.6		10.3 6.5 3.2	2.6 1.6 0.8	0.6 0.2 0.2	0.4 0.2 0.2	0.2 0.2	2.6 1.6 0.8	0.6 0.4 0.2	
SERVICES ANNEXES ET AUXILIAIRES DES TRANSPORTS ET ENTREPOTS												
760.0	5.1 5.1	14.8 14.8	33.2 33.2	3.0 3.0	16.4 16.4	18.6 18.6	1.4 1.4	2.4 2.4	1.0 1.0	6.9 6.9	1.8 1.8	
COMMUNICATIONS												
790.0	7.7 7.7	19.2 19.2	23.1 23.1	2.8 2.8	15.8 15.8	12.0 12.0	3.2 3.2	1.6 1.6	0.6 0.6	0.8 0.8	1.2 1.2	
SERVICES DES INSTITUTIONS DE CREDIT												
810.0	0.4 0.4	1.6 1.6	2.0 2.0	0.2 0.2	1.6 1.6	1.0 1.0		0.2 0.2				
SERVICES D'ASSURANCE												
820.0	1.2 1.2	10.7 10.7	11.7 11.7	0.8 0.8	9.9 9.9	6.9 6.9	1.6 1.6	1.0 1.0		1.6 1.6	1.0 1.0	
LOCATION DE BIENS MOBILIERS												
840.0	5.7 5.7	24.3 24.3	14.8 14.8	1.6 1.6	23.3 23.3	4.5 4.5	3.4 3.4	1.0 1.0	0.2 0.2	0.4 0.4	1.8 1.8	
LOCATION IMMOBILIERE												
850.0	8.3 8.3	20.3 20.3	25.5 25.5	1.6 1.6	20.5 20.5	10.3 10.3	0.8 0.8	2.0 2.0	0.6 0.6	2.0 2.0	1.4 1.4	
SERVICES D'ENSEIGNEMENT DES ADM.PUBLIQUES ET PRIVEES												
930.A*												
SERVICES D'ENSEIGNEMENT MARCHANDS												
930.C												
SERVICES DE RECHERCHE SCIENTIFIQUE												
940.A*												
SERVICES DE SANTE DES ADM.PUBLIQUES ET PRIVEES												
950.A*												
SERVICES DE SANTE MARCHANDS												
950.C												
SERVICES D'ADMINISTRATION GENERALE DES ADMINISTR. PUBLIQUES												
960.A												
SERVICES N.D.A. DES ADMINISTRATIONS PRIVEES												
960.B												

Millions d'Unités de Compte.

PRIX DEPART-USINE / DEPART-DOUANE

	411 COR.GRAS	412 VIANDES	413 LAIT,DER	414 CONSERVE	416 PR.CERE.	420 SUCRE	421 CHOCOLAT	422 AL.ANIM.	423 ALIM-DIV	424 BOISSONS	429 TABAC	431 FIB.FILS
AUTRES TRANSPORTS TERRESTRES												
720.0	2.2	3.2	7.3		6.5	1.6	1.2	8.7	2.6	18.2	0.2	3.4
TRANSPORTS DE PERSONNES PAR SERVICES REGULIERS												
720.1												
TRANSPORTS TERRESTRES N.D.A.												
720.2	2.2	3.2	7.3		6.5	1.6	1.2	8.7	2.6	18.2	0.2	3.4
TRANSPORT PAR NAVIGATION INTERIEURE												
730.0					2.4	0.2						
TRANSPORTS MARITIMES ET PAR CABOTAGE												
740.0												
TRANSPORTS AERIENS												
750.0		1.2			0.6					0.2	0.6	1.2
		0.8			0.4					0.4	0.2	0.4
		0.4			0.2							
SERVICES ANNEXES ET AUXILIAIRES DES TRANSPORTS ET ENTREPOTS												
760.0	3.6	4.1	2.6		2.7	3.4	2.2	2.8	4.7	18.1	0.2	18.7
COMMUNICATIONS												
790.0	1.0	5.7	5.5		7.7	0.6	3.4	1.0	1.2	13.2	0.8	5.1
SERVICES DES INSTITUTIONS DE CREDIT												
810.0		0.4	0.4		0.4					1.0		8.2
SERVICES D'ASSURANCE												
820.0	1.4	7.1	6.9	1.6	7.5	2.2	0.8	1.6	2.2	5.1		4.9
LOCATION DE BIENS MOBILIERS												
840.0	2.2	1.8	12.0		6.1	0.8	3.8	1.0	8.3	21.3	0.4	1.0
LOCATION IMMOBILIERE												
850.0	2.2	3.0	6.5		7.9	2.8	1.4	1.2	3.0	12.6	0.2	2.3
SERVICES D'ENSEIGNEMENT DES ADM.PUBLIQUES ET PRIVEES												
930.A*												
SERVICES D'ENSEIGNEMENT MARCHANDS												
930.C												
SERVICES DE RECHERCHE SCIENTIFIQUE												
940.A*												
SERVICES DE SANTE DES ADM.PUBLIQUES ET PRIVEES												
950.A*												
SERVICES DE SANTE MARCHANDS												
950.C												
SERVICES D'ADMINISTRATION GENERALE DES ADMINISTR. PUBLIQUES												
960.A												
SERVICES N.D.A. DES ADMINISTRATIONS PRIVEES												
960.B												

Millions d'Unités de Compte.

PRIX DEPART-USINE / DEPART-DOUANE

	432 TISS.TEX	436 BONNETER	441 CUIR	442 ART.CUIR	451 CHAUSSU.	453 ART.HAB.	461 BOIS JJV	467 MEUB.LIT	471 PATE PAP	472 ART.PAP.	473 IMPRIME.	481 PR.CAOUT
AUTRES TRANSPORTS TERRESTRES												
720.0	3.6	1.6	2.0	0.8	2.2	4.7	4.9	11.3	3.3	3.3	3.3	0.8
TRANSPORT DE PERSONNES PAR SERVICES REGULIERS												
720.1												
TRANSPORTS TERRESTRES N.D.A.												
720.2	3.6	1.6	2.0	0.8	2.2	4.7	4.9	11.3	3.3	3.3	3.3	0.8
TRANSPORTS PAR NAVIGATION INTERIEURE												
730.0									0.4	0.8		
TRANSPORTS MARITIMES ET PAR CABOTAGE												
740.0												
TRANSPORTS AERIENS												
750.0	1.2				0.2	1.8	0.2	0.2	0.4	1.0	2.2	
	0.8					0.2			0.2	0.2	1.0	
	0.4											
SERVICES ANNEXES ET AUXILIAIRES DES TRANSPORTS ET ENTREPOTS												
760.0	9.1	2.6	2.1	0.8	1.8	3.0	4.7	3.3	3.2	0.1	4.7	4.7
COMMUNICATIONS												
790.0	6.1	2.4	0.4	1.0	2.8	3.8	3.3	9.7	0.8	2.0	38.1	4.9
SERVICES DES INSTITUTIONS DE CREDIT												
810.0	0.4	0.2			0.2	0.2	0.2	0.6		0.4	2.6	0.4
SERVICES D'ASSURANCE												
820.0	6.1	2.2	1.4	1.2	2.2	6.1	9.1	7.3	2.0	3.3	7.9	3.0
LOCATION DE BIENS MOBILIERS												
840.0	9.1	2.2	1.6	0.4	1.3	10.3	3.8	1.0	0.4	1.6	23.7	0.2
LOCATION IMMOBILIERE												
850.0	8.7	6.1	1.4	1.0	3.0	7.1	3.3	4.9	2.0	7.7	16.8	3.1
SERVICES D'ENSEIGNEMENT DES ADM.PUBLIQUES ET PRIVEES												
930.A*												
SERVICES D'ENSEIGNEMENT MARCHANDS												
930.C												
SERVICES DE RECHERCHE SCIENTIFIQUE												
940.A*												
SERVICES DE SANTE DES ADM.PUBLIQUES ET PRIVEES												
950.A*												
SERVICES DE SANTE MARCHANDS												
950.C												
SERVICES D'ADMINISTRATION GENERALE DES ADMINISTR. PUBLIQUES												
960.A												
SERVICES N.D.A. DES ADMINISTRATIONS PRIVEES												
960.B												

Millions d'Unités de Compte.

PRIX DEPART-USINE / DEPART-DOUANE

	483 PR. PLAST	490 IND. DIV.	501 BATIMENT	502 GEN. CIV.	620 REC. REEM	640 COMMERCE	660 MO. RE. CA	671 REP. AUTO	672 REP. NDA
AUTRES TRANSPORTS TERRESTRES									
720.0	1:6 1:6	2:2 2:2	149:9 149:9	67:2 67:2		597:1 597:1	6:5 6:5	2:8 2:8	2:8 2:8
TRANSPORTS DE PERSONNES PAR SERVICES REGULIERS									
720.1							1:6		
TRANSPORTS TERRESTRES N.D.A.									
720.2	1:6 1:6	2:2 2:2	149:9 149:9	67:2 67:2		597:1 597:1	4:9 4:9	2:8 2:8	2:6 2:6
TRANSPORTS PAR NAVIGATION INTERIEURE									
730.0			6:7 6:7	3:0 3:0		71:9 71:9			
TRANSPORTS MARITIMES ET PAR CABOTAGE									
740.0						17:6 17:6			
TRANSPORTS AERIENS									
750.0		1:0 0:8 0:2	8:1 3:3 2:2	3:6 2:4 1:0		14:2 9:3 1:0 3:8	2:0 2:0		0:4 0:2 0:2
SERVICES ANNEXES ET AUXILIAIRES DES TRANSPORTS ET ENTREPOTS									
760.0	3:0 3:0	4:9 4:9	37:3 37:3	16:8 16:8		229:5 32:8 28:4 168:3	2:6 2:6	2:0 2:0	1:6 1:6
COMMUNICATIONS									
790.0	4:3 4:3	3:2 3:2	34:0 34:0	15:4 15:4		223:0 223:0	2:1 2:1	3:2 3:2	3:0 3:0
SERVICES DES INSTITUTIONS DE CREDIT									
810.0	0:4 0:4	0:4 0:4	4:3 4:3	1:8 1:8		15:8 15:8	1:4 1:4	0:4 0:4	0:2 0:2
SERVICES D'ASSURANCE									
820.0	3:2 3:2	2:0 2:0	41:5 41:5	14:2 14:2	3:4 3:4	167:7 167:7	15:6 15:6	9:3 9:3	2:6 2:6
LOCATION DE BIENS MOBILIERS									
840.0	0:4 0:4	1:2 1:2		14:2 14:2		129:0 129:0	4:7 4:7	0:2 0:2	2:2 2:2
LOCATION IMMOBILIERE									
850.0	14:8 14:8	4:9 4:9	30:4 30:4	13:8 13:8		213:7 213:7	7:1 7:1	5:3 5:3	4:7 4:7
SERVICES D'ENSEIGNEMENT DES ADM. PUBLIQUES ET PRIVEES									
930.A*									
SERVICES D'ENSEIGNEMENT MARCHANDS									
930.C									
SERVICES DE RECHERCHE SCIENTIFIQUE									
940.A*									
SERVICES DE SANTE DES ADM. PUBLIQUES ET PRIVEES									
950.A*									
SERVICES DE SANTE MARCHANDS									
950.C			1:2 1:2	0:6 0:6					
SERVICES D'ADMINISTRATION GENERALE DES ADMINISTR. PUBLIQUES									
960.A									
SERVICES N.D.A. DES ADMINISTRATIONS PRIVEES									
960.B									

Millions d'Unités de Compte.

	710 TPA.FERR	720 A.TRA.TE	730 TRA.FLUV	740 TRA.MART	750 TRA.AERI	760 AUX.ENTR	790 COMMUNIC		810A INST.CRE	810B SER.BANC	820 ASSURANC	.840 LOC.MOB.
AUTRES TRANSPORTS TERRESTRES		40.5		0.2	1.6	1.0	3.2		11.5		2.4	0.6
720.0		25.1 15.4		0.2	1.6	1.0	3.2		11.5		2.4	0.6
TRANSPORTS DE PERSONNES PAR SERVICES REGULIERS									3.0		0.4	
720.1									3.0		0.4	
TRANSPORTS TERRESTRES N.D.A.		40.5		0.2	1.6	1.0	3.2		8.5		2.0	0.6
720.2		25.1 15.4		0.2	1.6	1.0	3.2		8.5		2.0	0.6
TRANSPORTS PAR NAVIGATION INTERIEURE			13.4									
730.0			13.4									
TRANSPORTS MARITIMES ET PAR CABOTAGE				77.0		0.2						
740.0				13.4 63.6		0.2						
TRANSPORTS AERIENS	1.0 0.8 0.2	2.4 1.2 0.6			1.0 0.2 0.8	2.2 0.2 0.6	5.7 3.4 1.8		8.3 5.3 2.4		1.6 0.4	1.6
750.0												
SERVICES ANNEXES ET AUXILIAIRES DES TRANSPORTS ET ENTREPOIS	3.0	5.1	0.2	43.3 4.9 19.7 27.7	26.3 8.1 5.7 14.6	0.8 0.8	2.0 2.0					1.4
760.0												
COMMUNICATIONS	4.1	12.4	0.6	2.2	2.6	4.5	1.4		50.4		19.6	14.0
790.0									50.4		19.6	14.0
SERVICES DES INSTITUTIONS DE CREDIT	0.4	0.6		0.2		0.4			5.5	1985.4	2.0	0.8
810.0									5.5	1985.4	2.0	0.8
SERVICES D'ASSURANCE		16.2	1.4	6.5	2.0	5.1			1.0		20.3 4.1 16.2	1.8
820.0									1.0			1.8
LOCATION DE BIENS MOBILIERS	97.0	43.3	0.6			2.2	1.0		20.3		10.1	2.8
840.0									20.3		10.1	2.8
LOCATION IMMOBILIERE	4.3	12.4	0.6	1.0		5.1	1.8		0.2			9.7
850.0									0.2			9.7
SERVICES D'ENSEIGNEMENT DES ADM.PUBLIQUES ET PRIVEES												
930.A*												
SERVICES D'ENSEIGNEMENT MARCHANDS												
930.C												
SERVICES DE RECHERCHE SCIENTIFIQUE												
940.A*												
SERVICES DE SANTE DES ADM.PUBLIQUES ET PRIVEES												
950.A*												
SERVICES DE SANTE MARCHANDS												
950.C												
SERVICES D'ADMINISTRATION GENERALE DES ADMINISTR. PUBLIQUES												
960.A												
SERVICES N.D.A. DES ADMINISTRATIONS PRIVEES												
960.B												

Millions d'Unités de Compte.

PRIX DEPART-USINE / DEPART-DOUANE

	850 LOC. IMMO	930A* ENS. ADM	930C ENS. MAR.	940A* RECHER.	950A* SAN. ADM	950C SAN. MAR.	960A PUB. NDA	960B PRIV. NDA	960C MAR. NDA	990D SER. DOM.	9999 TOTAL
AUTRES TRANSPORTS TERRESTRES											
720.0		2.8 2.8	0.2 0.2	0.4 0.4	1.0 1.0	2.4 2.4	35.4 34.0 0.4 1.0	4.1 4.1	10.7 10.7		1306.4 1264.3 25.5 16.6
TRANSPORTS DE PERSONNES PAR SERVICES REGULIERS											
720.1		1.4		0.2 0.2	0.6 0.6		20.1 19.6 0.4	2.0 2.0	0.4 0.4		22.8 29.4 0.4
TRANSPORTS TERRESTRES N.D.A.											
720.2		1.4	0.2 0.2	0.2 0.2	0.4 0.4	2.4 2.4	15.4 14.4 0.4 0.6	2.0 2.0	10.3 10.3		1276.7 1235.1 25.5 16.6
TRANSPORTS PAR NAVIGATION INTERIEURE											
730.0											120.7 107.4 13.4
TRANSPORTS MARITIMES ET PAR CABOTAGE											
740.0		3.0		0.2 0.2			26.1 10.6 12.8	0.8 0.8	0.4 0.4		122.4 122.4 16.0 16.4
TRANSPORTS AERIENS											
750.0	1.2 1.2	2.2 2.2	0.2 0.2	0.2 0.2		4.8 4.8	22.7 15.6 2.6 8.1	0.4 0.4	14.4 9.9 1.0 3.8		159.2 105.4 9.3 43.3
SERVICES ANNEXES ET AUXILIAIRES DES TRANSPORTS ET ENTREPOTS											
760.0	2.0 2.0	1.6 1.6	0.2 0.2			1.0 1.0	39.1 38.3 0.7 0.4	0.6 0.6	6.9 6.9		782.2 525.3 42.0 211.1
COMMUNICATIONS											
790.0	13.4 13.4	7.7 7.7	2.6 2.6	1.4 1.4	0.8 0.8	16.8 16.8	199.9 189.8 7.3	1.6 1.6	122.9 122.9		1067.6 1036.1 3.5 2.8
SERVICES DES INSTITUTIONS DE CREDIT											
810.0	1.2 1.2	0.6 0.6	0.2 0.2	0.2 0.2		1.0 1.0	22.9 22.9	0.2 0.2	7.9 7.9		2074.3 2074.3
SERVICES D'ASSURANCE											
820.0	46.8 46.8	4.1 4.1	1.8 1.8		0.6 0.6	11.3 11.3	23.7 23.7	3.6 3.6	34.0 34.0		688.0 682.8 4.2 16.2
LOCATION DE BIENS MOBILIERS											
840.0	3.2 3.2	0.4 0.4	0.6 0.6			3.8 3.8	31.0 31.0		14.6 14.6		621.4 621.4
LOCATION IMMOBILIERE											
850.0		6.5 6.5	0.2 0.2	0.2 0.2	1.0 1.0	35.0 35.0	42.5 40.5 0.6 1.4	12.2 12.2	75.6 75.6		800.1 798.0 0.6 1.4
SERVICES D'ENSEIGNEMENT DES ADM. PUBLIQUES ET PRIVEES											
930.A*											
SERVICES D'ENSEIGNEMENT MARCHANDS											
930.C											
SERVICES DE RECHERCHE SCIENTIFIQUE											
940.A*											
SERVICES DE SANTE DES ADM. PUBLIQUES ET PRIVEES											
950.A*											
SERVICES DE SANTE MARCHANDS											
950.C		1.0 1.0			0.2 0.2		21.2 21.3 0.2				112.0 111.8 0.2
SERVICES D'ADMINISTRATION GENERALE DES ADMINSTR. PUBLIQUES											
960.A											
SERVICES N.D.A. DES ADMINISTRATIONS PRIVEES											
960.B											

Millions d'Unités de Compte.

	010 AGRICULT	030 PECHE	110 COMB.SOL	120 COKE	130 PET.BRUT	140 PR.PETR.	161 ELECTR.	162 GAZ DIST	163 EAU	211 MIN.FER
SERVICES MARCHANDS M.D.A.										
960.C	T N P 242.9 241.8 0.8 0.2	9.5	20.7 20.5 0.2	3.6	3.3	54.5 54.1 0.2	17.2	3.2	3.8	4.5
SERVICES DOMESTIQUES										
990.D	T N P									
TOTAL	T N P 3739.9 3523.6 117.7 98.6	119.9 116.7 1.6 1.6	329.1 290.7 18.8 19.6	341.1 261.1 49.0 31.0	28.0 28.5	1576.4 461.6 8.3 1108.5	690.7 631.6 12.0 47.2	302.0 276.8 23.1 2.0	54.7 54.5 0.2	77.2 76.6 0.4 0.2

Millions d'Unités de Compte.

PRIX DEPART-USINE / DEPART-DOUANE

	212 MIN.N.FE	222 * SIDERUR.	224 MET.N.FE	230 MIN.N.ME	241 BRIQ.CER	242 CIMENT	247 VERRE	252 PETROCHI	253 CHIM.BAS	254 MAT.SYNT	257 P.C.A.MEN	
SERVICES MARCHANDS N.D.A.												
960.C	0.8	48.4	43.1	26.9	15.4	20.5	10.5	7.5	76.0	33.0	121.1	
	0.8	48.2	42.9	26.7	15.4	20.3	10.5	7.5	75.6	32.8	120.7	
		0.2	0.2	0.2		0.2			0.2	0.2	0.2	
SERVICES DOMESTIQUES												
990.D												
TOTAL												
999.9	17.8	2244.9	1019.0	217.7	278.1	425.5	157.8	196.5	1392.3	510.2	1241.4	
	14.2	1816.1	557.2	214.1	248.9	422.3	139.2	172.0	1045.3	408.1	953.6	
	3.4	299.3	129.2	1.6	15.4	6.1	7.1	11.7	167.9	42.9	107.6	
	1.2	138.3	331.6	2.0	15.8	7.1	11.1	12.8	181.1	59.1	180.3	

Millions d'Unités de Compte.

	311	312	320	330	340	350	361	362	363	364	370		
	FONDERIE	OUV.MET.	MACHINES	CALC.ELE	MAT.ELEC	VEH.AUTO	CONS.NAV	MAT.FERR	INST.CYC	CONS.AER	INST.PRE		
SERVICES MARCHANDS N.D.A.													
960.C	T N C P	40.9 127.0 40.7	305.9 304.4 0.4	22.7 22.5 0.2	189.0 188.2 0.4	108.8 108.4 0.2	5.5 5.5	19.4 19.2 0.2	5.7 5.7	26.3 26.1 0.2	13.8 13.8		
SERVICES DOMESTIQUES													
990.D	T N C P												
TOTAL	T N C P	562.5 542.0 13.4 7.1	2041.1 1724.3 189.6 127.2	3748.4 3377.3 220.4 150.7	214.5 182.3 6.9 25.3	2595.7 2293.6 135.3 170.7	2883.9 2277.1 136.9 69.9	136.9 103.1 29.1 6.7	257.8 241.2 11.4 5.3	145.8 141.0 4.8	494.6 469.7 11.1 13.8	237.0 200.9 16.6 21.5	

Millions d'Unités de Compte.

	411 COR.GRAS	412 VIANDES	413 LAIT,DER	414 CONSERVE	416 PR.CERE.	420 SUCRE	421 CHOCOLAT	422 AL.ANIM.	423 ALIM.DIV	424 BOISSONS	429 TABAC	431 FIB.FILS
SERVICES MARCHANDS N.D.A.												
960.C	14.0	23.7	24.5	0.8	17.4	14.2	7.7	4.1	12.2	64.6	0.6	22.3
	14.0	23.5	24.3	0.8	17.4	14.2	7.7	4.1	12.2	64.4	0.6	22.1
		0.2	0.2							0.2		0.2
SERVICES DOMESTIQUES												
990.D												
TOTAL												
999.9	340.5	3504.5	2095.4	295.1	1702.8	478.6	166.7	731.0	381.8	657.5	103.5	1379.4
	172.4	3422.3	2086.7	244.3	1615.1	403.3	119.1	625.9	176.7	597.7	102.6	809.4
	16.6	43.8	4.9	16.2	37.9	3.3	7.3	12.8	2.8	22.1	0.4	79.8
	211.3	37.9	3.8	34.0	132.9	72.3	38.1	92.4	199.3	37.7	0.2	490.2

Millions d'Unités de Compte.

	432 TISS.TEX	436 BONNETER	441 CUIR	442 ART.CUIR	451 CHAUSSU.	453 ART.HAB.	461 BOIS JUV	467 MEUB.LIT	471 PATE PAP	472 ART.PAP.	473 IMPRIME.	481 PR.CAOUT
SERVICES MARCHANDS N.D.A.												
960.C	42.8 45.6 0.2	33.2 33.0 0.2	28.8 28.6 0.2	5.5 5.5	14.8 14.8	18.4 18.2 0.2	22.5 22.3 0.2	28.6 28.4 0.2	23.3 23.1 0.2	52.1 51.9 0.2	106.3 105.9 0.4	23.5 23.3 0.2
SERVICES DOMESTIQUES												
990.D												
TOTAL												
999.9	1374.9 1301.4 24.3 49.2	494.8 478.8 7.9 8.1	354.7 259.5 21.1 74.1	165.1 189.0 2.0 4.1	353.9 331.6 12.8 9.5	1127.6 986.4 82.4 58.7	863.5 754.9 6.1 102.5	559.6 507.8 13.4 38.5	587.0 437.9 9.7 139.4	795.0 717.0 18.2 59.8	1159.8 1093.2 28.6 36.1	503.5 458.5 28.8 119.3

Millions d'Unités de Compte.

	483 PR. PLAST	490 IND. DIV.	501 BATIMENT	502 GEN. CIV.	620 REC. REEM	640 COMMERCE	660 HJ. RE. CA	671 REP. AUTO	672 REP. NDA
SERVICES MARCHANDS N.D.A.									
960.C	80.0	46.4	662.7	297.1		311.7	14.0	50.0	33.0
	79.6	46.2	659.9	295.9		310.5	14.0	49.8	32.8
	0.2		1.8	0.8		0.8			
	0.2	0.2	1.0	0.4		0.4		0.2	0.2
SERVICES DOMESTIQUES									
990.D									
TOTAL									
999.9	549.3	459.2	6072.0	2147.6	1.4	4541.6	288.1	1151.7	510.4
	449.3	377.2	5952.7	2045.1		4070.2	2450.4	1020.6	498.2
	65.8	38.3	288.0	88.7		147.6	69.1	60.2	4.3
	34.0	43.5	199.3	33.8		323.9	298.6	70.9	9.9

Millions d'Unités de Compte.

		710	720	730	740	750	760	790		810A	810B	820	840
		TRA.FERR	A.TRA.TE	TRA.FLUV	TRA.MARI	TRA.AERI	AUX.ENTR	COMMJNTC		INST.CRE	SER.BANC	ASSURANC	LOC.MOB.
SERVICES MARCHANDS N.D.A.													
960.C	T	5.7	4.7	0.2	17.6	10.9	93.6	4.3		38.9		376.7	8.7
	N	5.7	4.7	0.2	17.6	10.9	93.2	4.3		38.7		375.1	8.7
	C						0.2			0.2		1.2	
	P						0.2					0.4	
SERVICES DOMESTIQUES													
990.D	T												
	N												
	C												
	P												
TOTAL													
999.9	T	798.9	775.4	38.5	326.7	153.3	220.8	126.8		269.2	1985.4	481.5	161.4
	N	688.7	693.1	25.1	186.5	32.2	219.6	125.3		262.6	1982.4	476.2	161.4
	C	66.6	38.7	13.4	47.7	24.3	0.4	2.0		0.6		5.3	
	P	42.7	43.5		97.4	36.9	0.8	4.5		2.6		17.0	

Millions d'Unités de Compte.

	850 LOC-IMMO	930A* ENS-ADM	930C ENS-MAR.	940A* RECHER.	950A* SAN-ADM	950C SAY-MAR.	960A PUB-NDA	960B PRIV-NDA	960C MAR-NDA	990D SER-DOM.	9999 TOTAL
SERVICES MARCHANDS N.D.A.											
960.C	276.3 274.3 0.8 0.4	11.1	3.4	0.4	1.6	32.2 30.8 0.2	226.7 209.4 4.9 12.4	19.4 19.4	140.8 133.5 1.2 6.1		5008.0 4963.1 13.6 29.4
SERVICES DOMESTIQUES											
990.D											
TOTAL	390.9 389.7 0.8 0.4	314.8 308.3 3.0	33.8 33.8	61.0 61.0	48.2 48.2	936.8 924.0 0.4 12.4	3380.1 3259.0 88.8 234.6	101.9 101.9	1615.9 1563.6 18.8 33.6		7873.4 6865.8 332.1 6438.3

FRANCE

Tableau des emplois finals et du total des emplois

PRIX DÉPART-USINE / DÉPART-DOUANE

Année 1965

Millions d'unités de compte

F R A N K R E I C H

Tabelle der letzten Verwendung und der Verwendung insgesamt

AB-WERK/AB-ZOLL-PREISE

Jahr 1965

Millionen Rechnungseinheiten

Millions d'Unités de Compte.

	TOTAL	Y 01	Y 02	Y 09	Y 19	Y 29	Y 39	Y 41	Y 42	Y 49	Y 89	E 99
		CONS.MEN	CONS.COL	TOT.CONS	F.B.C.F.	VAR.STOC	TR.EXP.	EXP.CEE	EXP.P.T.	TOT.EXP.	EMP.FIN.	TOT.EMP.
PRODUITS DE L'AGRICULTURE, CHASSE, SYLVICULTURE												
010.0	9112.3	3109.8	3109.8	3109.8		79.3		456.3	488.8	945.1	4133.8	12466.4
	7653.8	2704.8	2704.8	2704.8		86.3		454.1	487.3	941.1	3735.6	11586.3
	136.9	73.5	73.5	73.5							75.8	218.4
	1321.6	331.6	331.6	331.6		-7.3		2.2	1.2	3.4	327.7	1649.6
PRODUITS ANIMAUX DE L'AGRICULTURE												
010.1	3429.8	1005.5	1005.5	1005.5		17.2		57.1	65.4	122.5	1145.2	6575.0
	5146.2	1002.8	1002.8	1002.8				57.1	65.4	122.5	1142.6	6288.8
	47.8	2.6	2.6	2.6							2.6	50.4
	235.8											235.8
PRODUITS VEGETAUX DE L'AGRICULTURE												
010.2	2064.0	1343.2	1343.2	1343.2		28.9		330.8	363.4	694.1	2096.6	4160.6
	1706.5	1059.5	1059.5	1059.5		28.9		330.8	363.4	694.1	1812.6	3519.1
	87.7	2.6	2.6	2.6							67.7	149.7
	275.5	216.3	216.3	216.3							216.3	491.8
VIN												
010.3	277.3	646.7	646.7	646.7		3.8		39.1	48.2	87.3	737.9	1015.2
	150.2	606.0	606.0	606.0		3.8		39.1	48.2	87.3	697.2	847.7
	0.4	2.6	2.6	2.6							2.6	3.0
	126.4	38.1	38.1	38.1							38.1	164.3
PRODUITS AGRICOLES EXCLUSIVEMENT IMPORTES												
010.4	537.7	77.8	77.8	77.8		-7.3		2.0	1.2	3.2	73.7	660.9
	1.8	0.6	0.6	0.6				2.0	1.2	3.2	0.6	1.8
	5.9	0.6	0.6	0.6							0.6	0.5
	579.5	77.2	77.2	77.2		-7.3		2.0	1.2	3.2	73.1	652.6
PRODUITS DE LA SYLVICULTURE												
010.5	754.3	36.3	36.3	36.3		6.3		27.3	10.5	37.9	80.4	834.7
	648.8	36.3	36.3	36.3		6.3		27.1	10.5	37.7	80.2	729.0
	0.8										0.2	0.8
	104.7							0.2		0.2	0.2	104.9
PRODUITS DE LA PECHE ET DE LA PISCICULTURE												
030.0	68.9	233.7	233.7	233.7		0.2		7.7	18.6	26.3	260.3	322.1
	57.7	166.5	166.5	166.5		0.2		7.3	18.6	25.9	192.6	250.4
	6.1	28.8	28.8	28.8				0.4		0.4	25.2	35.2
HOUILLE, LIGNITE, LEURS AGGLOMERES ET BRIQUETTES												
110.0	874.4	337.0	337.0	337.0		17.2		13.8	3.6	17.4	371.7	1246.1
	715.2	222.4	222.4	222.4				13.8	3.6	17.4	257.0	972.2
	92.6	74.3	74.3	74.3							74.3	169.9
	66.6	40.3	40.3	40.3							40.3	106.9
HOUILLE ET LIGNITE												
110.1	823.8	724.6	724.6	724.6		18.6		13.2	3.4	16.6	259.9	1083.6
	667.4	124.8	124.8	124.8		18.6		13.2	3.4	16.6	160.0	827.4
	89.2	50.4	50.4	50.4							60.4	130.2
	66.4	39.3	39.3	39.3							39.3	105.3
AGGLOMERES DE HOUILLE ET DERIVES DU LIGNITE												
110.2	50.6	112.4	112.4	112.4		-1.4		0.6	0.2	0.8	111.8	162.4
	29.2	14.0	14.0	14.0				0.6	0.2	0.8	97.0	144.8
	2.8	14.0	14.0	14.0							14.0	14.0
	0.2	0.8	0.8	0.8							0.8	1.0
PRODUITS DE LA COKEFACTION DE LA HOUILLE												
120.0	429.2	18.0	18.0	18.0		1.8		1.6	3.2	4.9	24.7	453.9
	321.6	16.6	16.6	16.6		-2.2		1.6	3.2	4.9	19.2	340.9
	103.5	1.4	1.4	1.4		4.1					5.3	109.0
	4.1											4.1
PETROLE BRUT ET GAZ NATUREL												
130.0	1173.2					5.7		5.3	17.4	22.7	28.4	1201.5
	75.1					5.7		5.3	17.4	22.7	28.4	103.5
	1098.0											1098.0
PRODUITS PETROLIERS RAFFINES												
140.0	1287.8	452.3	452.3	452.3		48.6		152.9	194.4	347.4	848.3	2136.1
	1097.8	452.3	452.3	452.3		48.6		152.9	194.4	347.4	848.3	1946.0
	138.3											138.3
ENERGIE ELECTRIQUE												
161.0	152.7	542.6	542.6	542.6				2.6	14.6	17.2	559.8	2152.5
	1566.7	542.6	542.6	542.6				2.6	14.6	17.2	559.8	2124.6
	5.3											5.3
	20.7											20.7
GAZ DISTRIBUES												
162.0	484.7	295.3	295.3	295.3		2.6					298.0	782.7
	475.2	295.3	295.3	295.3		2.6					298.0	773.1
	8.3											8.3
	1.2											1.2
VAPEUR, AIR COMPRIME, EAU PUBLIQUE												
163.0	25.4	209.6	209.6	209.6					0.6	0.6	210.2	365.6
	154.7	209.6	209.6	209.6					0.6	0.6	210.2	365.0
	0.2											0.2
	0.4											0.4
MINERAIS DE FER												
211.0	190.8					1.8		71.7	0.8	72.5	74.3	265.1
	141.4					1.8		71.7	0.8	72.5	74.3	215.7
	2.8											2.8
	46.6											46.6
MINERAIS METALLIQUES NON FERREUX												
212.0	173.4					-1.2		2.2	2.4	4.7	3.4	176.8
	27.3							2.2	2.4	4.7	3.4	30.8
	146.1											146.0
PRODUITS DE LA SIDERURGIE (CECA ET NON CECA)												
222.0*	3091.3	21.7	21.7	21.7		38.7		352.7	530.3	923.0	983.4	4074.7
	2429.8	21.7	21.7	21.7		38.7		352.7	530.3	923.0	983.4	3405.3
	569.8											569.8
	96.6											96.6

PRIX DEPART-USINE / DEPART-DOUANE

Millions d'Unités de Compte.

	TOTAL	Y 01 CONS.MEN	Y 02 CONS.COL	Y 09 TOT.CONS	Y 19 F.B.C.F.	Y 29 VAR.STOC	Y 39 TR.EXP.	Y 41 EXP.CEE	Y 42 EXP.P.T.	Y 49 TOT.EXP.	Y 89 EMP.FIN.	E 99 TOT.EMP.
PRODUITS DE LA SIDERURGIE CECA						17.2		353.9	394.4	748.2	765.4	3052.0
222.1*	1788.6 1784.5 501.3 60.8					17.2		353.9	394.4	748.2	765.4	2489.9 501.3 60.8
PRODUITS DU LAMINAGE A FROID, PIECES FORGEES, DIVERS NON CECA								15.4	19.2	34.6	34.6	298.6
222.4	263.9 232.7 17.6 13.6							15.4	19.2	34.6	34.6	267.4 17.6 13.6
FILS TREFILES ET ETIRES (NON CECA)				21.7		9.9		5.1	25.9	31.0	62.6	261.5
222.5	198.9 170.3 22.2 4.7	21.7		21.7		9.9		5.1	25.9	31.0	62.6	232.9 23.9 4.7
TUBES (NON CECA)						11.5		18.4	90.7	109.2	120.7	462.6
222.6	341.9 294.3 26.9 17.6					11.5		18.4	90.7	109.2	120.7	492.6 26.9 17.6
METEAUX ET PRODUITS METALLIQUES NON FERREUX						25.9		202.3	134.7	337.0	363.0	2287.2
224.0	1924.2 1355.9 212.5 355.9					25.9		202.3	134.7	337.0	363.0	1718.8 212.5 355.9
MINERAUX AUTRES QUE MINERAIS ET COMBUSTIBLES				30.8		21.1		42.5	37.3	79.8	131.7	1022.1
230.0	890.4 743.8 80.2 66.4	30.8		30.8		21.1		42.5	37.3	79.8	131.7	875.4 80.2 66.4
PRODUITS DES CARRIERES ET DU DRAGAGE, OUVR. EN PIERRE ET ARDOISE				30.8		18.0		26.7	8.1	34.8	83.7	775.8
230.1	692.1 643.8 34.2 24.1	30.8		30.8		18.0		26.7	8.1	34.8	83.7	742.2 34.2 24.1
ENGRAIS MINERAUX BRUTS ET AUTRES MINERAUX NON METALLIQUES						3.0		15.8	29.2	45.0	48.0	246.3
230.2	110.0 46.0 42.3					3.0		15.8	29.2	45.0	48.0	158.0 46.0 42.3
TUILES, BRIQUES, CERAMIQUES ET AUTR. PROD. A BASE MINER. NON METALL.						10.7		19.2	35.0	54.3	146.6	691.1
241.0	544.5 470.3 46.0 28.2	81.6 63.2 8.9 9.5		81.6 63.2 8.9 9.5		10.7		19.2	35.0	54.3	128.2 8.9 9.5	598.5 54.9 37.7
CIMENT, CHAUX, PLATRE, OUVRAGES POUR LE BATIMENT EN CES MATIERES						24.7		18.8	14.2	33.0	27.7	989.8
242.0	931.7 918.7 14.6 1.4					24.7		18.8	14.2	33.0	27.7	993.8 14.6 1.4
VERRE ET PRODUITS EN VERRE		60.2		60.2		14.8		44.4	72.7	117.1	192.0	566.5
247.0	374.5 341.5 20.5 12.6	60.2 41.1 18.0 1.0		60.2 41.1 18.0 1.0		14.8		44.4	72.7	117.1	175.0 18.0 1.0	514.5 38.5 13.6
PRODUITS DE LA PETROCHIMIE ET DE LA CARBOCHIMIE						13.0		49.6	133.9	183.5	196.5	622.6
252.0	426.2 161.2 119.3 145.6					13.0		49.6	133.9	183.5	196.5	357.7 119.3 145.6
AUTRES PROD. CHIM. DE BASE ET PROD. CHIM. DESTINES A L'INDUSTR.						212.1		155.0	284.6	439.5	988.2	3188.1
253.0	2199.9 1727.8 472.0 218.1	68.9 68.9 68.9		68.9 68.9 68.9	267.8 267.8	212.1		155.0	284.6	439.5	988.2	2716.0 472.0 218.1
AUTRES PRODUITS CHIMIQUES DE BASE				5.9	263.9	169.3		47.8	88.3	136.1	575.2	1295.7
253.1	720.5 587.4 49.4 83.7	5.9 5.9		5.9	263.9 263.9	169.3 169.3		47.8	88.3	136.1	575.2	1162.6 49.4 83.7
ENGRAIS CHIMIQUES						11.7		7.9	35.9	43.8	55.5	447.8
253.2	392.3 342.9 44.8 4.7					11.7		7.9	35.9	43.8	55.5	398.4 44.8 4.7
PRODUITS CHIMIQUES DESTINES PRINCIPALEMENT A L'INDUSTRIE				63.0		31.0		99.2	160.4	259.7	357.5	1444.6
253.3	1087.1 797.4 159.8 129.8	63.0 63.0		63.0 63.0	3.8 3.8	31.0		99.2	160.4	259.7	357.5	1159.8 159.8 129.8
MATIERES SYNTHETIQUES ET ARTIFICIELLES						-1.0		88.7	147.3	236.0	235.0	1298.8
254.0	103.3 704.9 184.5 174.4					-1.0		88.7	147.3	236.0	235.0	939.8 184.5 174.4
CAOUTCHOUC						-2.6		19.2	19.6	38.9	36.3	224.2
254.1	188.0 61.6 20.3 106.1					-2.6		19.2	19.6	38.9	36.3	97.8 20.3 106.1
MATIERES SYNTH. ET ARTIF. AUTRES QUE LE CAOUTCHOUC SYNTHETIQUE						1.6		69.5	127.6	197.1	198.7	1074.5
254.2	875.8 643.3 164.3 68.3					1.6		69.5	127.6	197.1	198.7	842.9 164.3 68.3
PROD. CHIM. DESTINES PRINCIPALEMENT AUX MENAGES ET ADMINISTRAT.						36.1		54.3	182.1	236.4	1758.1	2168.3
257.0	410.2 366.0 21.5 22.7	1473.3 1429.6 32.4 11.3		1473.3 1429.6 32.4 11.3	12.4 12.4	36.1		54.3	182.1	236.4	1714.4 32.4 11.3	2080.4 53.9 34.0

PRIX DEPART-USINE / DEPART-DOUANE

Millions d'Unités de Compte.

	TOTAL	Y 01	Y 02	Y 09	Y 19	Y 29	Y 39	Y 41	Y 42	Y 49	Y 89	E 99
		CONS.MEN	CONS.CDL	TOT.CONS	F.B.C.F.	VAR.STOC	TR.EXP.	EXP.CEE	EXP.P.T.	TOT.EXP.	EMP.FIN.	TOT.EMP.
PRODUITS ET ARTICLES DE LA FONDERIE												
311.0	T 769.3 N 713.4 C 41.2 P 14.6	T 146.6 N 125.6 C 0.2 P 20.9	T 146.6 N 125.6 C 0.2 P 20.9	T 146.6 N 125.6 C 0.2 P 20.9	T 165.7 N 165.7 C 0.0 P 0.0	T 22.1 N 22.1 C 0.0 P 0.0		T 20.5 N 20.5 C 0.0 P 0.0	T 61.6 N 61.6 C 0.0 P 0.0	T 82.0 N 82.0 C 0.0 P 0.0	T 416.4 N 395.4 C 0.2 P 20.9	T 1185.9 N 1108.8 C 41.7 P 35.4
AUTRES OUVRAGES EN METAUX (SAUF MACHINES ET MATERIEL DE TRANSP)												
312.0	T 3121.9 N 2960.1 C 87.8 P 79.0	T 197.7 N 141.8 C 4.8 P 10.3	T 197.7 N 141.8 C 4.8 P 10.3	T 197.7 N 141.8 C 4.8 P 10.3	T 197.7 N 141.8 C 4.8 P 10.3	T 58.1 N 58.1 C 0.0 P 0.0		T 60.2 N 60.2 C 0.0 P 0.0	T 188.6 N 188.6 C 0.0 P 0.0	T 248.7 N 248.7 C 0.0 P 0.0	T 1127.2 N 1039.7 C 4.2 P 14.6	T 4249.1 N 4000.0 C 125.6 P 93.6
ELEMENTS DE CONSTRUCTION METALLIQUE, CHAUDIERES, RESERVOIRS												
312.1	T 71.1 N 74.4 C 16.4 P 11.3				T 293.7 N 275.9 C 17.8 P 0.2			T 10.3 N 10.3 C 0.0 P 0.0	T 73.9 N 73.9 C 0.0 P 0.0	T 84.3 N 84.3 C 0.0 P 0.0	T 378.0 N 360.1 C 17.6 P 0.2	T 1149.1 N 1103.3 C 34.0 P 11.5
MEUBLES EN METAUX												
312.2	T 27.7 N 23.9 C 1.0 P 2.8	T 21.7 N 17.8 C 3.4 P 0.4		T 21.7 N 17.8 C 3.4 P 0.4	T 166.9 N 162.2 C 4.1 P 0.6				T 6.9 N 6.9 C 0.0 P 0.0	T 6.9 N 6.9 C 0.0 P 0.0	T 195.5 N 187.0 C 7.3 P 1.0	T 223.2 N 210.9 C 8.3 P 3.8
AUTRES ARTICLES EN METAUX												
312.3	T 2323.0 N 2192.8 C 65.2 P 64.8	T 176.0 N 123.8 C 42.8 P 9.9		T 176.0 N 123.8 C 42.8 P 9.9	T 162.0 N 153.3 C 3.3 P 3.4	T 58.1 N 58.1 C 0.0 P 0.0		T 49.8 N 49.8 C 0.0 P 0.0	T 107.8 N 107.8 C 0.0 P 0.0	T 157.6 N 157.6 C 0.0 P 0.0	T 553.8 N 492.8 C 43.2 P 13.4	T 2876.8 N 2685.6 C 113.0 P 78.2
MACHINES AGRICOLES ET INDUSTRIELLES												
320.0	T 2475.8 N 2211.9 C 48.9 P 121.1	T 94.0 N 88.8 C 15.8 P 9.5		T 94.0 N 88.8 C 15.8 P 9.5	T 4719.8 N 3717.9 C 853.9 P 418.1	T 159.6 N 159.6 C 0.0 P 0.0		T 289.2 N 289.2 C 0.0 P 0.0	T 608.1 N 608.1 C 0.0 P 0.0	T 897.3 N 897.3 C 0.0 P 0.0	T 5870.7 N 4853.4 C 492.8 P 579.7	T 8346.5 N 7074.5 C 1273.3 P 548.7
MACHINES AGRICOLES ET TRACTEURS (SAUF POUR SEMI-REMORQUES)												
320.1	T 48.9 N 39.5 C 3.4 P 5.9				T 293.4 N 531.1 C 160.6 P 41.7			T 50.0 N 50.0 C 0.0 P 0.0	T 34.6 N 34.6 C 0.0 P 0.0	T 84.7 N 84.7 C 0.0 P 0.0	T 818.1 N 615.8 C 160.8 P 41.7	T 866.9 N 655.2 C 164.1 P 47.6
MACHINES A USAGE INDUSTRIEL												
320.2	T 2290.0 N 2048.6 C 139.8 P 101.7	T 46.2 N 28.2 C 9.9 P 8.1		T 46.2 N 28.2 C 9.9 P 8.1	T 3986.4 N 3206.8 C 493.3 P 376.3	T 146.0 N 146.0 C 0.0 P 0.0		T 223.0 N 223.0 C 0.0 P 0.0	T 500.1 N 500.1 C 0.0 P 0.0	T 723.1 N 723.1 C 0.0 P 0.0	T 4901.7 N 4104.1 C 413.2 P 384.4	T 7191.7 N 6152.7 C 553.0 P 486.1
ARMES ET MUNITIONS												
320.3	T 136.9 N 122.5 C 0.4 P 13.6	T 47.8 N 40.8 C 5.9 P 1.4		T 47.8 N 40.8 C 5.9 P 1.4		T 13.6 N 13.6 C 0.0 P 0.0		T 16.2 N 16.2 C 0.0 P 0.0	T 73.3 N 73.3 C 0.0 P 0.0	T 89.5 N 89.5 C 0.0 P 0.0	T 150.9 N 143.9 C 3.9 P 1.4	T 287.8 N 266.8 C 15.9 P 15.0
CALCULATEURS ELECTRONIQUES ET MACHINES DE BUREAU												
330.0	T 24.7 N 0.4 C 0.4 P 1.4				T 372.1 N 160.6 C 53.7 P 157.8			T 85.1 N 85.1 C 0.0 P 0.0	T 65.6 N 65.6 C 0.0 P 0.0	T 150.7 N 150.7 C 0.0 P 0.0	T 522.8 N 311.3 C 33.7 P 157.8	T 548.7 N 335.4 C 54.1 P 159.2
MATERIEL ET FOURNITURES ELECTRIQUES												
340.0	T 2332.2 N 2093.6 C 114.0 P 124.6	T 916.1 N 816.7 C 97.6 P 1.8		T 916.1 N 816.7 C 97.6 P 1.8	T 1138.7 N 957.3 C 67.9 P 113.6	T 139.8 N 139.8 C 0.0 P 0.0		T 175.4 N 175.4 C 0.0 P 0.0	T 385.0 N 385.0 C 0.0 P 0.0	T 560.5 N 560.5 C 0.0 P 0.0	T 2755.1 N 2474.1 C 165.2 P 115.5	T 5087.2 N 4567.7 C 279.5 P 240.0
MATERIEL ELECTR. D'EQUIPEMENT ET APPAREILS ELECTR. INDUSTRIELS												
340.1	T 1990.3 N 1860.0 C 56.2 P 74.1	T 71.1 N 65.4 C 3.8 P 1.8		T 71.1 N 65.4 C 3.8 P 1.8	T 1077.4 N 919.2 C 103.1 P 103.1	T 131.5 N 131.5 C 0.0 P 0.0		T 137.5 N 137.5 C 0.0 P 0.0	T 293.1 N 293.1 C 0.0 P 0.0	T 430.6 N 430.6 C 0.0 P 0.0	T 1710.5 N 1546.9 C 132.2 P 104.9	T 3701.9 N 3406.7 C 132.2 P 161.4
APPAREILS ET FOURNITURES ELECTRIQUES MENAGERS												
340.2	T 341.5 N 240.1 C 40.1 P 68.1	T 845.0 N 751.3 C 93.8 P 0.0		T 845.0 N 751.3 C 93.8 P 0.0	T 61.4 N 12.8 C 12.8 P 10.5	T 8.3 N 8.3 C 0.0 P 0.0		T 37.9 N 37.9 C 0.0 P 0.0	T 92.0 N 92.0 C 0.0 P 0.0	T 129.8 N 129.8 C 0.0 P 0.0	T 1044.4 N 927.2 C 106.5 P 10.5	T 1386.3 N 1161.0 C 146.6 P 78.6
VEHICULES ET MOTEURS AUTOMOBILES												
350.0	T 1392.1 N 1215.1 C 86.1 P 91.1	T 1291.1 N 1101.5 C 144.8 P 30.8		T 1277.1 N 1101.5 C 144.8 P 30.8	T 990.3 N 830.0 C 122.3 P 37.9	T 15.0 N 15.0 C 0.0 P 0.0		T 336.6 N 336.6 C 0.0 P 0.0	T 432.6 N 432.6 C 0.0 P 0.0	T 769.3 N 769.3 C 0.0 P 0.0	T 3051.6 N 2715.8 C 267.2 P 68.7	T 4443.9 N 3930.9 C 353.2 P 159.8
VEHICULES ET MOTEURS AUTOMOBILES A USAGE GENERAL												
350.1	T 1359.1 N 1181.9 C 86.1 P 91.1	T 1252.0 N 1076.4 C 144.8 P 30.8		T 1252.0 N 1076.4 C 144.8 P 30.8	T 894.5 N 746.4 C 106.1 P 31.4	T 15.0 N 15.0 C 0.0 P 0.0		T 317.0 N 317.0 C 0.0 P 0.0	T 430.4 N 430.4 C 0.0 P 0.0	T 747.4 N 747.4 C 0.0 P 0.0	T 2898.9 N 2585.1 C 231.5 P 62.2	T 4258.0 N 3767.0 C 337.1 P 153.3
VEHICULES A USAGE SPECIAL, TRACTEURS POUR SEMI-REMORQUES												
350.2	T 33.2 N 33.2 C 0.0 P 0.0	T 25.1 N 25.1 C 0.0 P 0.0		T 25.1 N 25.1 C 0.0 P 0.0	T 135.7 N 83.7 C 15.9 P 6.5			T 19.6 N 19.6 C 0.0 P 0.0	T 2.2 N 2.2 C 0.0 P 0.0	T 21.9 N 21.9 C 0.0 P 0.0	T 152.7 N 130.6 C 15.6 P 6.3	T 185.9 N 153.8 C 15.9 P 6.5
CONSTRUCTION NAVALE												
361.0	T 56.5 N 56.1 C 0.4 P 0.0				T 149.9 N 113.2 C 23.9 P 12.8	T -26.3 N -26.3 C 0.0 P 0.0		T 10.5 N 10.5 C 0.0 P 0.0	T 98.4 N 98.4 C 0.0 P 0.0	T 109.0 N 109.0 C 0.0 P 0.0	T 232.5 N 195.9 C 23.9 P 12.8	T 289.0 N 252.0 C 23.9 P 13.2
MATERIEL FERROVIAIRE ROULANT												
362.0	T 48.6 N 44.2 C 2.8 P 1.0				T 285.8 N 283.2 C 2.4 P 0.0	T 17.6 N 17.6 C 0.0 P 0.0		T 8.9 N 8.9 C 0.0 P 0.0	T 30.2 N 30.2 C 0.0 P 0.0	T 39.1 N 39.1 C 0.0 P 0.0	T 342.5 N 339.9 C 2.4 P 0.0	T 391.1 N 384.0 C 2.0 P 2.0
MOTOCYCLES, CYCLES												
363.0	T 93.2 N 90.7 C 1.2 P 1.3	T 103.7 N 98.6 C 5.1 P 0.0		T 103.7 N 98.6 C 5.1 P 0.0	T 6.3 N 6.3 C 0.0 P 0.0			T 7.5 N 7.5 C 0.0 P 0.0	T 28.4 N 28.4 C 0.0 P 0.0	T 35.9 N 35.9 C 0.0 P 0.0	T 145.8 N 140.8 C 5.1 P 0.0	T 239.0 N 231.9 C 6.3 P 1.2
CONSTRUCTION AERONAUTIQUE												
364.0	T 71.5 N 61.3 C 20.7 P 85.9				T 31.6 N 8.3 C 23.3 P 0.0	T 24.9 N 24.9 C 0.0 P 0.0		T 67.4 N 67.4 C 0.0 P 0.0	T 257.0 N 257.0 C 0.0 P 0.0	T 324.5 N 324.5 C 0.0 P 0.0	T 381.0 N 349.4 C 8.3 P 23.3	T 1102.9 N 964.7 C 29.0 P 109.2
INSTRUMENTS DE PRECISION												
370.0	T 246.7 N 154.7 C 26.1 P 65.8	T 200.3 N 148.9 C 25.9 P 25.9		T 200.3 N 148.9 C 25.9 P 25.9	T 360.5 N 220.2 C 92.0 P 87.9	T 50.4 N 50.4 C 0.0 P 0.0		T 44.8 N 44.8 C 0.0 P 0.0	T 105.1 N 105.1 C 0.0 P 0.0	T 149.9 N 149.9 C 0.0 P 0.0	T 761.2 N 569.4 C 78.0 P 113.8	T 1007.9 N 724.1 C 104.4 P 179.1

PRIX DEPART-USINE / DEPART-DOUANE

Millions d'Unités de Compte.

	TOTAL	Y 01	Y 02	Y 09	Y 19	Y 29	Y 39	Y 41	Y 42	Y 49	Y 89	E 99
		CONS.MEN	CONS.COL	TOT.CONS	F.B.C.F.	VAR.STOC	TR.EXP.	EXP.CEE	EXP.P.T.	TOT.EXP.	EMP.FIN.	TOT.EMP.
INSTRUMENTS DE MESURE												
370.1	T	222.8	106.1	106.1	308.9	50.4		34.6	71.5	106.1	571.6	797.4
	N	140.8	89.7	89.7	204.0	50.4		34.6	71.5	106.1	450.3	591.0
	P	29.9	8.1	8.1	99.9						49.3	67.2
	P	61.8	8.1	8.1	99.9						77.4	139.2
MATRIEL D'OPTIQUE ET DE PHOTOGRAPHIE												
370.2	T	17.0	94.2	94.2	51.7			10.1	33.6	43.8	189.6	210.4
	N	12.8	59.2	59.2	16.2						119.1	132.8
	P	4.1	17.8	17.8	18.6						36.5	40.5
CORPS GRAS D'ORIGINE ANIMALE OU VEGETALE												
411.0	T	357.3	295.5	295.5		-2.6		15.6	19.2	34.8	327.7	685.0
	N	147.5	294.5	294.5		-2.6		15.4	19.2	34.6	326.5	474.0
	P	19.8	0.8	0.8				0.2		0.2	0.8	17.6
	P	193.0	0.2	0.2							0.4	193.4
VIANDES, PREPARATIONS DE VIANDES, PRODUITS LIES												
412.0	T	840.2	3333.8	3333.8		23.3		63.0	45.6	108.6	3465.6	4305.8
	N	737.7	3179.6	3179.6		22.3		63.0	45.6	108.6	3260.4	3998.8
	P	102.5	154.2	154.2		1.0					105.2	117.0
	P	84.3	102.7	102.7		0.8					103.5	187.8
VIANDES, PREPARATIONS ET CONSERVES DE VIANDES												
412.1	T	676.1	3333.8	3333.8		23.3		63.0	24.1	87.1	3446.2	4121.3
	N	656.1	3179.6	3179.6		22.3		63.0	24.1	87.1	3233.6	3886.3
	P	20.0	154.2	154.2		1.0					112.6	125.0
	P	10.9	102.7	102.7		0.8					101.7	119.5
	P	16.0	102.7	102.7		0.8					109.5	126.6
PEAUX, GRAISSES, DECHETS D'ABATTOIRS												
412.2	T	163.1							21.5	21.5	21.5	184.5
	N	87.7							21.5	21.5	21.5	109.2
	P	75.4										75.3
	P	68.3										68.3
LAIT, PRODUITS LAITIERS												
413.0	T	402.3	2021.2	2021.2		5.3		85.3	99.7	184.9	2211.4	2613.7
	N	367.0	1992.1	1992.1		0.6		85.3	99.7	184.9	2177.6	2544.6
	P	35.3	29.1	29.1		4.7					33.8	39.1
	P	12.2	12.0	12.0		2.2					14.0	31.0
LAIT												
413.1	T	160.2	556.6	556.6		14.0		26.1	49.0	75.1	649.7	805.9
	N	160.2	555.6	555.6				26.1	49.0	75.1	644.1	801.1
	P		3.2	3.2							3.2	3.2
PRODUITS LAITIERS												
413.2	T	242.0	1464.6	1464.6		-8.7		59.1	50.6	109.8	1565.7	1807.8
	N	206.8	1440.1	1440.1		-13.4		59.1	50.6	109.8	1536.5	1743.3
	P	35.2	24.5	24.5		4.7					29.2	34.5
	P	16.2	9.3	9.3		2.2					11.5	27.7
CONSERVES DE FRUITS, DE LEGUMES ET DE POISSONS												
414.0	T	117.9	434.7	434.7		10.5		19.8	34.2	54.1	499.3	617.2
	N	66.6	342.3	342.3				19.8	34.2	54.1	406.9	473.6
	P	51.3	92.4	92.4							92.4	143.6
	P	14.7	83.7	83.7							83.7	124.4
PRODUITS A BASE DE CEREALES ET PRODUITS AMYLACES												
416.0	T	881.3	2009.7	2009.7		-1.4		15.4	58.9	74.3	2082.6	2963.9
	N	864.6	1989.0	1989.0		-1.4		15.4	58.9	74.3	2066.9	2931.6
	P	16.7	20.7	20.7							15.7	32.3
	P	12.6	7.9	7.9							7.9	26.5
CEREALES TRAITEES, FARINES ET PRODUITS AMYLACES												
416.1	T	160.0	35.2	35.2		0.8		6.1	44.6	50.6	86.7	846.7
	N	145.4	28.8	28.8		0.8		6.1	44.6	50.6	80.2	825.6
	P	14.6	6.4	6.4							6.5	21.1
	P	11.7	4.1	4.1							4.1	15.8
PAIN ET PATES ALIMENTAIRES												
416.2	T	121.3	1974.5	1974.5		-2.2		9.3	14.4	23.7	1995.9	2117.3
	N	115.3	1959.3	1959.3				9.3	14.4	23.7	1980.7	2096.0
	P	6.0	15.2	15.2							15.2	21.3
	P	0.8	3.8	3.8							3.8	4.7
SUCRE												
420.0	T	409.7	206.0	206.0		15.6		49.4	127.4	176.8	399.4	807.2
	N	391.0	206.0	206.0				49.4	127.4	176.8	396.8	721.8
	P	18.7	0.0	0.0							2.6	85.4
	P	77.0	1.2	1.2				0.2		0.2	1.4	78.4
CACAO, CHOCOLAT ET PRODUITS DE LA CONFISERIE												
421.0	T	63.4	377.8	377.8		7.7		8.7	22.1	30.8	416.2	479.6
	N	28.1	317.8	317.8		6.9		8.7	22.1	30.8	398.6	424.7
	P	35.3	60.0	60.0		0.8					17.6	54.9
	P	32.0	4.7	4.7							5.5	37.5
PRDDUITS POUR L'ALIMENTATION DES ANIMAUX												
422.0	T	794.8				3.8		25.1	9.3	34.4	38.3	833.1
	N	769.9						25.1	9.3	34.4	38.3	808.2
	P	24.9										24.9
	P	19.4										19.4
PRODUITS DIVERS POUR L'ALIMENTATION HUMAINE												
423.0	T	66.4	447.2	447.2		17.4		5.3	7.7	13.0	477.6	544.0
	N	59.9	436.2	436.2				5.3	7.7	12.6	466.4	522.8
	P	6.5	11.0	11.0							11.2	21.2
	P	9.1	7.1	7.1				0.4		0.4	7.5	16.6
BOISSONS												
424.0	T	825.4	786.3	786.3		14.6		50.2	145.0	195.3	996.1	1821.5
	N	801.9	750.2	750.2				50.2	145.0	195.3	960.1	1762.0
	P	23.5	36.1	36.1							36.0	59.5
	P	16.0	30.8	30.8							30.8	46.8
BOISSONS ALCOOLIQUES												
424.1	T	784.1	630.7	630.7		68.5		47.8	137.1	184.9	884.1	1668.2
	N	761.0	595.7	595.7				47.8	137.1	184.9	849.1	1610.1
	P	23.1	35.0	35.0							35.0	58.1
	P	15.8	30.6	30.6							30.6	46.4
BOISSONS NON ALCOOLIQUES												
424.2	T	41.3	155.6	155.6		-53.9		2.4	7.9	10.3	112.0	153.3
	N	40.9	154.5	154.5				2.4	7.9	10.3	111.0	151.0
	P	0.4	1.1	1.1							1.0	2.3
	P	0.2	0.2	0.2							0.2	0.4

Millions d'Unités de Compte.

PRIX DEPART-USINE / DEPART-DOUANE

	TOTAL	Y 01	Y 02	Y 09	Y 19	Y 29	Y 39	Y 41	Y 42	Y 49	Y 89	E 99
		CONS.MEN	CONS.COL	TOT.CONS	F.B.C.F.	VAR.STOC	TR.EXP.	EXP.CEE	EXP.P.T.	TOT.EXP.	ENP.FIN.	TOT.EMP.
TABACS FABRIQUES												
429.0	T	954.2		954.2		5.7			7.3	7.3	967.2	967.2
	N	926.5		926.5							939.4	939.4
	P	27.7		27.7							27.8	27.8
		25.5		25.5							25.5	25.5
FIBRES TEXTILES ET FILS												
431.0	T	1825.4	99.0	99.0		-43.5		217.5	110.8	328.3	383.8	2209.2
	N	1733.0	97.0	97.0		-43.3		208.4	110.8	319.2	372.9	2105.9
	P	92.4	2.0	2.0		-0.2		8.6		8.9	10.9	103.3
		63.0									10.7	74.3
FIBRES TEXTILES TRAITÉES												
431.1	T	414.6				-24.1		100.9	21.3	122.1	97.8	512.5
	N	395.3						91.8	21.3	113.0	88.9	448.2
	P	19.3				-0.2		8.9		8.9	8.9	64.3
		44.6									8.7	53.5
FILS TEXTILES												
431.2	T	1410.8	99.0	99.0		-19.2		116.7	89.5	206.2	286.0	1696.8
	N	1373.9	97.0	97.0							286.0	1657.7
	P	36.9	2.0	2.0								39.1
		18.0									2.0	18.0
		19.0										21.1
TOISSUS, TAPIS ET AUTRES ARTICLES TEXTILES												
432.0	T	1423.1		600.6		-10.9		182.3	251.2	433.5	1023.1	2446.2
	N	1279.3		507.8		-10.9		182.3	251.2	433.5	910.3	2209.6
	P	143.8		92.8							112.8	236.6
		60.6		45.8							45.8	106.3
TOISSUS												
432.1	T	1094.8	415.8	415.8		-37.1		107.6	186.8	294.3	653.0	1747.8
	N	995.5	348.2	348.2							585.4	1580.9
	P	99.3	67.6	67.6							67.6	166.9
		44.6	30.9	30.9							30.9	82.4
TAPIS ET AUTRES ARTICLES TEXTILES												
432.2	T	328.3		184.7		46.2		74.7	64.4	139.2	370.1	698.4
	N	287.8		159.7							317.9	628.7
	P	40.5		25.0							52.2	169.7
		15.8		8.1							8.1	23.9
ETOFFES ET ARTICLES DE BONNETERIE												
436.0	T	80.0		738.3		-16.8		57.7	63.0	120.7	842.2	934.8
	N	71.1		673.3							777.3	857.2
	P	8.9		65.0							64.9	77.6
		1.4		10.1							10.1	11.5
CUIRS ET PEAUX												
441.0	T	483.3				9.1		71.1	52.3	123.4	132.5	615.8
	N	399.8									93.3	532.3
	P	83.5									39.2	83.5
		21.9									21.9	61.6
		61.6									61.6	61.6
ARTICLES EN CUIR AUTRES QUE CHAUSSURES												
442.0	T	55.1		203.0		4.1		8.5	23.9	30.4	237.4	297.5
	N	54.2		192.6							228.9	281.3
	P	0.9		10.4							8.5	16.2
		0.2		3.8							3.8	4.1
CHAUSSURES												
451.0	T	10.1	567.5	567.5		-1.2		29.0	48.0	77.0	643.3	653.4
	N	2.4	536.6	536.6				29.0	48.0	77.0	612.3	619.4
	P	0.6	20.3	20.3							20.3	22.7
		0.6	10.7	10.7							10.7	11.3
ARTICLES D'HABILLEMENT ET ARTICLES EN FOURRURE												
453.0	T	112.0		1840.4		-28.2		44.8	82.0	126.8	1939.0	2051.0
	N	110.2		1780.2							1878.9	1989.0
	P	1.8		60.2							60.1	62.0
		0.4		42.8							42.8	42.5
		1.4		18.0							18.0	19.4
BOIS SCIÉS, DEMI-PRODUITS ET OUVRAGES SIMPLES EN BOIS												
461.0	T	1541.2			38.5	45.6		48.6	48.6	97.2	181.3	1722.3
	N	1383.2			0.2						156.3	1564.3
	P	158.0									25.0	258.0
		130.2									130.2	130.2
BOIS SCIÉS ET DEMI-PRODUITS EN BOIS												
461.1	T	1159.0			38.7			40.5	39.3	79.8	118.5	1277.5
	N	1018.4						40.5	39.3	79.8	118.5	1136.6
	P	140.6										140.9
		125.2										125.2
OUVRAGES SIMPLES EN BOIS												
461.2	T	382.2			38.5	6.9		8.1	9.3	17.4	62.8	445.0
	N	364.8			0.2						62.6	427.4
	P	17.4									0.2	17.6
		5.1									5.1	5.1
MEUBLES, LITERIE												
467.0	T	84.9	849.3	849.3	77.0	11.5		3.6	17.0	20.7	958.5	1043.3
	N	82.6	775.6	775.6							884.7	967.4
	P	2.3	73.7	73.7							73.8	75.9
		1.8	17.4	17.4							17.4	18.2
MEUBLES EN TOUTES MATIÈRES AUTRES QUE LE METAL												
467.1	T	65.2	725.1	725.1	62.8	8.1		2.6	13.4	16.0	916.0	877.2
	N	63.4	653.0	653.0							839.9	803.7
	P	1.8	72.1	72.1							76.1	73.5
		1.6	16.8	16.8							16.8	18.4
LITERIE												
467.2	T	19.6	124.2	124.2	14.2	3.4		1.0	3.6	4.7	146.4	166.1
	N	19.4	122.8	122.8							144.8	164.3
	P	0.2	1.0	1.0							0.6	0.6
			0.6	0.6								0.8
PÂTES À PAPIER, PAPIER, CARTON												
471.0	T	1327.3				13.8		32.4	35.2	67.7	81.4	1408.9
	N	1077.6									81.4	1159.0
	P	249.7										249.9
		219.8										219.8
PÂTES À PAPIER												
471.1	T	355.3				4.1		9.7	6.5	16.2	20.3	375.5
	N	220.9									20.3	240.5
	P	134.4										135.0
		130.0										130.0
PAPIER, CARTON												
471.2	T	972.2				9.7		22.7	28.8	51.4	61.2	1033.4
	N	851.0									61.2	918.2
	P	121.2										115.2
		89.7										89.7

PRIX DEPART-USINE / DEPART-DOUANE

Millions d'Unités de Compte.

	TOTAL	Y 01	Y 02	Y 09	Y 19	Y 29	Y 39	Y 41	Y 42	Y 49	Y 89	E 99
		CONS.MEN	CONS.COL	TOT.CONS	F.B.C.F.	VAR.STOC	TR.EXP.	EXP.CEE	EX.P.T.	TOT.EXP.	EMP.FIN.	TOT.EMP.
ARTICLES EN PAPIER ET EN CARTON												
472.0	985.4	74.1		74.1		17.8		24.1	42.1	66.2	158.2	1143.6
	918.4	62.8		62.8		17.8		24.1	42.1	66.2	146.8	1065.2
	43.1	6.5		6.5							8.5	49.6
	23.9	4.9		4.9							4.9	28.8
PRODUITS DE L'IMPRIMERIE, DE LA PRESSE ET DE L'EDITION												
473.0	1597.7	716.0		716.0		19.0		30.6	79.2	109.8	845.4	2443.2
	1565.1	643.1		643.1		19.0		30.6	79.2	109.8	771.9	2337.0
	21.6	72.9		72.9							73.5	95.0
	10.9	15.2		15.2							15.2	26.1
PRODUITS EN CAOUTCHOUC												
481.0	751.3	82.0		82.0		1.0		51.4	105.9	157.4	240.4	991.7
	695.2	72.1		72.1		1.0		51.4	105.9	157.4	230.5	923.7
	30.6	7.9		7.9							9.9	38.9
	26.1	4.1		4.1							4.1	30.2
PRODUITS EN MATIERES PLASTIQUES												
483.0	848.9	56.1		56.1		20.3		16.0	24.9	40.9	117.3	966.2
	811.4	49.4		49.4		20.3		16.0	24.9	40.9	110.6	922.0
	23.9	5.3		5.3							5.5	29.4
	13.6	1.2		1.2							1.2	14.8
PRODUITS DES INDUSTRIES DIVERSES												
490.0	228.7	573.8		573.8		48.8		49.2	137.1	186.3	809.0	1037.7
	184.1	429.2		429.2		48.8		48.8	137.1	185.9	664.0	848.1
	10.9	38.8		38.8				0.2		0.2	38.3	69.3
	33.6	86.3		86.3				0.2		0.2	86.3	120.3
ARTICLES DE BIJOUTERIE												
490.1	12.8	139.6		139.6		20.1		7.5	26.3	33.8	193.4	206.2
	3.8	94.8		94.8		20.1		7.1	26.3	33.4	148.3	152.1
	2.8	16.6		16.6				0.2		0.2	18.8	20.3
	6.2	28.2		28.2				0.2		0.2	28.4	33.6
INSTRUMENTS DE MUSIQUE												
490.2	1.8	1.8		1.8		5.9		6.3		6.3	14.0	33.0
	1.8	1.8		1.8		5.9		6.3		6.3	12.2	28.7
	2.4										1.8	4.3
	3.0											3.0
JEUX, JOUETS, ARTICLES DE SPORT												
490.3	31.2	286.2		286.2		16.4		13.0	21.1	34.0	336.6	387.9
	49.2	239.2		239.2		16.4		13.0	21.1	34.0	289.6	338.9
	0.2	23.9		23.9							23.1	23.3
	1.8	23.9		23.9							23.9	23.9
ACCESSOIRES DE L'AMEUBLEMENT, PRODUITS DIVERS												
490.4	137.7	108.0		108.0		6.5		22.5	79.0	101.5	215.9	353.7
	111.4	67.2		67.2		6.5		22.5	79.0	101.5	175.2	286.6
	99.3	10.6		10.6							10.9	18.8
	20.5	29.8		29.8							29.8	50.2
ACCESSOIRES DE L'HABILLEMENT												
490.5	7.9	38.3		38.3					10.7	10.7	49.0	56.9
	6.1	28.0		28.0					10.7	10.7	42.7	48.8
	1.8	4.7		4.7							5.7	5.7
		4.7		4.7							4.7	6.5
CONSTRUCTION, INSTALLATION ET AMENAGEMENT D'IMMEUBLES												
501.0	1614.7	769.7		769.7	10408.8	305.9		0.4	19.2	19.6	11504.0	13118.8
	1593.1	769.7		769.7	10408.8	305.9		0.4	19.2	19.6	11504.0	13097.1
	16.0											16.0
DUVRAGES DE GENIE CIVIL												
502.0	1004.0				3517.9	20.3		0.2	7.3	7.5	3345.6	4549.7
	993.9				3517.9	20.3		0.2	7.3	7.5	3345.6	4539.6
	2.6										2.6	2.6
	7.5										7.5	7.5
RECUPERATION ET REEMPLOI												
620.0	340.3	5.1		5.1	-4.3	0.4		69.7	1.8	71.5	72.7	413.0
	317.8	3.6		3.6	-4.3	0.4		69.7	1.8	71.5	71.3	389.1
	13.7	0.5		0.5							0.3	13.9
	9.1	1.5		1.5							1.5	10.9
SERVICES DU COMMERCE												
640.0	4836.2	13114.9		13114.9	590.4			237.2	380.4	617.6	14322.9	19159.4
	4300.5	13114.9		13114.9	590.4			237.2	380.4	617.6	14322.9	18683.4
	229.9											229.9
	246.1											246.1
SERVICES D'HEBERGEMENT ET DE RESTAURATION												
660.0	708.2	4700.6		4700.6				0.4	9.7	10.1	4710.7	5419.2
	695.4	4700.6		4700.6				0.4	9.7	10.1	4710.7	5406.1
	3.4										3.4	3.4
	9.7										9.7	9.7
REPARATIONS DE VEHICULES ET MOTEURS AUTOMOB., MOTOCYCLES, CYCLES												
671.0	745.2	1144.6		1144.6	131.9						1296.5	2041.7
	744.0	1144.6		1144.6	131.9						1296.5	2040.5
	0.8										0.8	0.8
REPARATIONS N.D.A.												
672.0	381.4	729.0		729.0							729.0	1110.4
	381.4	729.0		729.0							729.0	1110.4
TRANSPORTS PAR CHEMINS DE FER												
710.0	1430.4	314.6		314.6				112.8	87.1	199.9	514.5	1944.9
	1328.9	314.6		314.6				112.8	87.1	199.9	514.5	1843.4
	61.5											61.5
	39.9											39.9

Millions d'Unités de Compte.

PRIX DEPART-USINE / DEPART-DOUANE

	TOTAL	Y 01 CONS.MEN	Y 02 CONS.COL	Y 09 TOT.CONS	Y 19 F.B.C.F.	Y 29 VAR.STOC	Y 39 TR.EXP.	Y 41 EXP.CEE	Y 42 EXP.P.T.	Y 49 TOT.EXP.	Y 89 EMP.FIN.	E 99 TOT.EMP.
AUTRES TRANSPORTS TERRESTRES												
720.0	1306.4 1269.2 37.2 16.4	648.2 648.2		648.2 648.2				35.9 35.9	27.7 27.7	63.6 63.6	711.8 711.8	2018.2 1976.3 41.9 16.4
TRANSPORTS DE PERSONNES PAR SERVICES REGULIERS												
720.1	29.8 29.4 0.4	447.2 447.2		447.2 447.2					0.2 0.2	0.2 0.2	447.4 447.4	477.2 476.8 0.4
TRANSPORTS TERRESTRES N.D.A.												
720.2	1274.7 1235.1 39.6 16.0	200.9 200.9		200.9 200.9				35.9 35.9	27.5 27.5	63.4 63.4	264.3 264.3	1541.8 1499.8 42.0 16.0
TRANSPORTS PAR NAVIGATION INTERIEURE												
730.0	120.7 107.4 13.4							2.0 2.0		2.0 2.0	2.0 2.0	122.7 109.4 13.4
TRANSPORTS MARITIMES ET PAR CABOTAGE												
740.0	125.4 35.0 9.6 16.4	5.7 2.6 0.9 2.4		5.7 2.6 0.9 2.4				87.5 87.5	529.9 529.9	617.4 617.4	623.0 620.0 3.0 2.4	748.4 653.0 95.4 18.8
TRANSPORTS AERIENS												
750.0	192.2 108.3 9.3 43.5	62.6 24.3 6.9 31.4		62.6 24.3 6.9 31.4				37.7 37.7	228.3 228.3	265.9 265.9	328.5 328.5	487.7 396.7 91.0 74.9
SERVICES ANNEXES ET AUXILIAIRES DES TRANSPORTS ET ENTREPOTS												
760.0	782.4 526.2 45.0 211.1	22.7 22.7		22.7 22.7				32.8 32.8	198.7 198.7	231.5 231.5	254.2 254.2	1036.4 780.4 256.0 45.0 211.1
COMMUNICATIONS												
790.0	1067.6 1056.1 3.9 8.9	276.7 276.1 0.6		276.7 276.1 0.6				5.1 5.1	23.7 23.7	28.8 28.8	305.4 304.8 0.6	1373.1 1360.9 12.2 9.1
SERVICES DES INSTITUTIONS DE CREDIT												
810.0	2074.3 2074.3	19.4 19.4		19.4 19.4							19.4 19.4	2093.8 2093.8
SERVICES D'ASSURANCE												
820.0	686.0 665.8 4.1 16.7	658.1 658.1		658.1 658.1				0.6 0.6	1.8 1.8	2.4 2.4	660.5 660.5	1346.6 1326.3 20.3 4.1 16.2
LOCATION DE BIENS MOBILIERS												
840.0	621.4 621.4	163.1 163.1		163.1 163.1							163.1 163.1	784.5 784.5
LOCATION IMMOBILIERE												
850.0	800.1 798.0 0.6 1.4	3949.7 3949.7		3949.7 3949.7							3949.7 3949.7	4749.8 4747.8 2.0 1.4
SERVICES D'ENSEIGNEMENT DES ADM. PUBLIQUES ET PRIVEES												
930.A*	103.5 103.5	3059.9 3059.9		3163.4 3163.4							3163.4 3163.4	3163.4 3163.4
SERVICES D'ENSEIGNEMENT MARCHANDS												
930.C	182.7 182.7			182.7 182.7							182.7 182.7	182.7 182.7
SERVICES DE RECHERCHE SCIENTIFIQUE												
940.A*		170.3 170.3		170.3 170.3							170.3 170.3	170.3 170.3
SERVICES DE SANTE DES ADM. PUBLIQUES ET PRIVEES												
950.A*	13.0 13.0	220.2 220.2		233.1 233.1							233.1 233.1	233.1 233.1
SERVICES DE SANTE MARCHANDS												
950.C	117.0 111.8 0.2	3221.6 3221.6		3221.6 3221.6							3221.6 3221.6	3333.6 3333.6 0.2
SERVICES D'ADMINISTRATION GENERALE DES ADMINSTR. PUBLIQUES												
960.A	0.8 0.8	8870.5 8870.5		8871.3 8871.3							8871.3 8871.3	8871.3 8871.3
SERVICES N.D.A. DES ADMINISTRATIONS PRIVEES												
960.B	31.2 31.2	164.1 164.1		195.3 195.3							195.3 195.3	195.3 195.3

Millions d'Unités de Compte.

PRIX DEPART-USINE / DEPART-DOUANE

	TOTAL	Y 01 CONS.MEN	Y 02 CONS.COL	Y 09 TOT.CON	Y 19 F.B.C.F	Y 29 VAR.STOC	Y 39 TR.EXP.	Y 41 EXP.CEE	Y 42 EXP.P.T.	Y 49 TOT.EXP.	Y 89 EMP.FIN.	E 99 TOT.EMP.
SERVICES MARCHANDS N.D.A.												
960.C	5008.0	1871.0		1871.0	98.0			15.2	40.5	55.7	2024.7	7032.7
	4963.1	1871.0		1871.0	98.0			15.2	40.5	55.7	2024.7	6987.8
	15.6											15.6
	29.4											29.4
SERVICES DOMESTIQUES												
990.D		611.3		611.3							611.3	611.3
TOTAL												
999.9	78733.4	59757.1	12485.0	72242.1	24001.8	1529.7		4728.1	7831.2	12559.3	110332.8	189066.2
	68965.8	57587.6	12485.0	70072.6	22224.0	1526.6		4715.2	7850.0	12545.1	106368.3	175334.2
	3329.1	1116.1		1116.1	921.8	6.7		0.4		0.4	2044.9	5374.1
	6438.5	1053.5		1053.5	856.0	-3.6		12.6	1.2	13.8	1919.6	8358.0

FRANCE

Tableau des emplois finals

PRIX D'ACQUISITION

Année 1965

Millions d'unités de compte

FRANKREICH

Tabelle der letzten Verwendung

ANSCHAFFUNGSPREISE

Jahr 1965

Millionen Rechnungseinheiten

Millions d'Unités de Compte.

	Y 01 CONS.MEN	Y 02 CONS.COL	Y 09 TGT.CONC	Y 19 F.B.C.F.	Y 29 VAR.STOC	Y 39 TR.EXP.	Y 41 EXP.CEE	Y 42 EXP.P.T.	Y 49 TOT.EXP.	Y 89 EMP.FIN.		
PRODUITS DE L'AGRICULTURE, CHASSE, SYLVICULTURE												
010.0	5524.3		5524.3		79.3		466.7	459.6	926.3	6529.6		
PRODUITS ANIMAUX DE L'AGRICULTURE												
010.1	1280.1		1280.1		17.2		61.4	70.5	131.9	1429.2		
PRODUITS VEGETAUX DE L'AGRICULTURE												
010.2	2467.3		2467.3		58.9		321.2	310.7	632.0	3158.2		
VIN												
010.3	1570.0		1570.0		3.8		53.7	66.2	119.9	1693.7		
PRODUITS AGRICOLES EXCLUSIVEMENT IMPORTES												
010.4	134.5		134.5		-7.3		2.0	1.2	3.2	130.4		
PRODUITS DE LA SYLVICULTURE												
010.5	72.5		72.5		6.3		28.4	10.9	39.3	118.1		
PRODUITS DE LA PECHE ET DE LA PISCICULTURE												
030.0	502.9		502.9		0.2		8.5	21.3	29.8	532.9		
HOUILLE, LIGNITE, LEURS AGGLOMERES ET BRIQUETTES												
110.0	590.2		590.2		17.2		13.8	3.6	17.4	624.9		
HOUILLE ET LIGNITE												
110.1	392.5		392.5		18.6		13.2	3.4	16.6	427.8		
AGGLOMERES DE HOUILLE ET DERIVES DU LIGNITE												
110.2	197.7		197.7		-1.4		3.6	0.2	0.8	197.1		
PRODUITS DE LA COKEFACTION DE LA HOUILLE												
120.0	30.0		30.0		1.8		1.6	3.2	4.9	76.7		
PETROLE BRUT ET GAZ NATUREL												
130.0					5.7		5.3	17.4	22.7	28.4		
PRODUITS PETROLIERS RAFFINES												
140.0	1576.6		1576.6		48.6		152.9	194.4	347.4	1972.6		
ENERGIE ELECTRIQUE												
161.0	542.6		542.6				2.6	14.6	17.2	559.8		
GAZ DISTRIBUES												
162.0	295.3		295.3		2.6					298.0		
VAPEUR, AIR COMPRIME, EAU PUBLIQUE												
163.0	209.6		209.6					0.6	0.6	210.2		
MINERAIS DE FER												
211.0					1.8		71.7	0.8	72.5	74.3		
MINERAIS METALLIQUES NON FERREUX												
212.0					-1.2		2.2	2.4	4.7	3.4		
PRODUITS DE LA SIDERURGIE (CECA ET NON CECA)												
222.0*	35.0		35.0		38.7		393.4	532.9	926.3	1000.0		

Millions d'Unités de Compte.

PRIX D'ACQUISITION

	Y 01 CONS.MEN	Y 02 CONS.COL	Y 09 TOT.CON	Y 19 F.B.C.F.	Y 29 VAR.STOC	Y 39 TR.EXP.	Y 41 EXP.CEE.	Y 42 EXP.P.T.	Y 49 TJT.EXP.	Y 89 EMP.FIN.		
PRODUITS DE LA SIDERURGIE CECA					17.2		353.9	394.4	748.2	765.4		
227.1*												
PRODUITS DU LAMINAGE A FROID,PIECES FORGEES,DIVERS NON CECA							15.4	19.2	34.6	34.6		
227.4												
FILS TREFILES ET ETIRES (NON CECA)		35.0	35.0		9.9		5.3	27.1	32.4	77.4		
222.5												
TUBES (NON CECA)					11.5		18.8	92.2	111.0	122.5		
222.6												
METAUX ET PRODUITS METALLIQUES NON FERREUX					25.9		202.3	134.7	337.0	363.0		
224.0												
MINERAUX AUTRES QUE MINERAIS ET COMBUSTIBLES		50.2	50.2		21.1		42.5	37.3	79.8	151.1		
230.0												
PRODUITS DES CARRIERES ET DU DRAGAGE,OUVR. EN PIERRE ET ARDOISE		50.2	50.2		18.0		76.7	8.1	34.8	103.1		
230.1												
ENGRAIS MINERAUX BRUTS ET AUTRES MINERAUX NON METALLIQUES					3.0		15.8	29.2	45.0	48.0		
230.2												
TUILES,BRIQUES,CERAMIQUES ET AUTR.PROD.A BASE MINER.NON METALL.		132.3	132.3		10.7		19.7	35.0	54.3	197.3		
241.0												
CIMENT,CHAUX,PLATRE,OUVRAGES POUR LE BATIMENT EN CES MATIERES					24.7		18.8	14.2	33.0	57.7		
242.0												
VERRE ET PRODUITS EN VERRE		106.5	106.5		14.8		44.4	72.7	117.1	238.4		
247.0												
PRODUITS DE LA PETROCHIMIE ET DE LA CARBOCHIMIE					13.0		43.6	133.9	183.5	196.5		
252.0												
AUTRES PROD. CHIM. DE BASE ET PROD. CHIM. DESTINES A L'INDUSTR.		90.7	90.7	268.0	712.1		155.0	284.6	439.5	1010.3		
253.0												
AUTRES PRODUITS CHIMIQUES DE BASE		7.1	7.1	263.9	169.3		47.8	88.3	136.1	576.5		
253.1												
ENGRAIS CHIMIQUES					11.7		7.9	35.9	43.8	55.5		
253.2												
PRODUITS CHIMIQUES DESTINES PRINCIPALEMENT A L'INDUSTRIE		83.7	83.7	4.1	31.0		99.2	160.4	259.7	378.4		
253.3												
MATIERES SYNTHETIQUES ET ARTIFICIELLES					-1.0		88.7	147.3	236.0	235.0		
254.0												
CAOUTCHOUC					-2.6		19.2	19.6	38.9	36.3		
254.1												
MATIERES SYNTH. ET ARTIF. AUTRES QUE LE CAOUTCHOUC SYNTHETIQUE					1.6		69.5	127.6	197.1	198.7		
254.2												
PROD. CHIM. DESTINES PRINCIPALEMENT AUX MENAGES ET ADMINISTRAT.		2432.2	2432.2	18.0	36.1		54.3	182.1	236.4	2722.7		
257.0												

Millions d'Unités de Compte.

PRIX D'ACQUISITION

	Y 01 CONS.MEN	Y 02 CONS.COL	Y 09 TOT.CONC	Y 19 F.B.C.F.	Y 29 VAR.STOC	Y 39 TR.EXP.	Y 41 EXP.CEE	Y 42 EXP.P.T.	Y 49 TOT.EXP.	Y 89 EMP.FIN.		
PRODUITS ET ARTICLES DE LA Fonderie	240.4		240.4	181.7	22.1		23.5	61.6	82.0	526.2		
311.0												
AUTRES OUVRAGES EN METAUX (SAUF MACHINES ET MATERIEL DE TRANSP)	359.9		359.9	649.8	58.1		63.2	188.6	248.7	1316.6		
312.0												
ELEMENTS DE CONSTRUCTION METALLIQUE, CHAUDIERES, RESERVOIRS				293.7			13.3	73.9	84.3	378.0		
312.1												
MEUBLES EN METAUX	31.8		31.8	186.8				6.9	6.9	225.4		
312.2												
AUTRES ARTICLES EN METAUX	328.1		328.1	169.3	58.1		49.8	107.8	157.6	713.2		
312.3												
MACHINES AGRICOLES ET INDUSTRIELLES	141.8		141.8	4936.5	159.6		289.2	608.1	897.3	6135.2		
320.0												
MACHINES AGRICOLES ET TRACTEURS (SAUF POUR SEMI-REMORQUES)				873.6			53.0	34.6	84.7	958.3		
320.1												
MACHINES A USAGE INDUSTRIEL	74.9		74.9	4063.0	146.0		229.0	500.1	723.1	5007.0		
320.2												
ARMES ET MUNITIONS	66.8		66.8		13.6		16.2	73.3	89.5	169.9		
320.3												
CALCULATEURS ELECTRONIQUES ET MACHINES DE BUREAU				412.0			85.1	65.6	150.7	562.7		
330.0												
MATERIEL ET FOURNITURES ELECTRIQUES	1501.5		1501.5	1160.4	139.8		175.4	385.0	560.5	3362.1		
340.0												
MATERIEL ELECTR. D'EQUIPEMENT ET APPAREILS ELECTR. INDUSTRIELS	131.0		131.0	1085.5	131.5		137.5	293.1	430.6	1778.6		
340.1												
APPAREILS ET FOURNITURES ELECTRIQUES MENAGERS	1370.5		1370.5	74.9	8.3		37.9	92.0	129.8	1583.5		
340.2												
VEHICULES ET MOTEURS AUTOMOBILES	1448.8		1448.8	1132.9	15.0		336.6	432.6	769.3	3366.0		
350.0												
VEHICULES ET MOTEURS AUTOMOBILES A USAGE GENERAL	1418.3		1418.3	1010.1	15.0		317.0	430.4	747.4	3190.8		
350.1												
VEHICULES A USAGE SPECIAL, TRACTEURS POUR SEMI-REMORQUES	30.6		30.6	122.7			19.6	2.2	21.9	175.2		
350.2												
CONSTRUCTION NAVALE				149.9	-25.3		10.5	98.4	109.0	232.5		
361.0												
MATERIEL FERROVIAIRE ROULANT				285.8	17.6		8.9	30.2	39.1	342.5		
362.0												
MOTOCYCLES, CYCLES	127.5		127.5	6.3			7.5	28.4	35.9	164.7		
363.0												
CONSTRUCTION AERONAUTIQUE				31.6	24.9		67.4	257.0	324.5	381.0		
364.0												
INSTRUMENTS DE PRECISION	385.5		385.5	469.5	53.4		44.8	105.1	149.9	1055.3		
370.0												

Millions d'Unités de Compte.

	Y 01 CONS.MEN	Y 02 CONS.CDL	Y 09 TOT.CONS	Y 19 F.B.C.F.	Y 29 VAR.STOC	Y 39 TR.EXP.	Y 41 EXP.CEE	Y 42 EXP.P.T.	Y 49 TOT.EXP.	Y 89 EMP.FIN.		
INSTRUMENTS DE MESURE 370.1	188.6		188.6	372.9	50.4		34.6	71.5	106.1	718.0		
MATERIEL D'OPTIQUE ET DE PHOTOGRAPHIE 370.7	196.9		196.9	96.6			13.1	33.6	43.8	337.2		
CORPS GRAS D'ORIGINE ANIMALE OU VEGETALE 411.0	334.2		334.2		-2.6		15.6	19.2	34.8	366.4		
VIANDES, PREPARATIONS DE VIANDES, PRODUITS LIES 412.0	4530.4		4530.4		23.3		63.0	45.6	108.6	4662.3		
VIANDES, PREPARATIONS ET CONSERVES DE VIANDES 412.1	4530.4		4530.4		23.3		63.0	24.1	87.1	4640.8		
PEAUX, GRAISSES, DECHETS D'ABATTOIRS 412.2								21.5	21.5	21.5		
LAIT, PRODUITS LAITIERS 413.0	2534.3		2534.3		5.3		85.3	98.4	183.7	2723.3		
LAIT 413.1	708.1		708.1		14.0		26.1	49.0	75.1	797.2		
PRODUITS LAITIERS 413.2	1826.2		1826.2		-8.7		59.1	49.4	108.6	1926.0		
CONSERVES DE FRUITS, DE LEGUMES ET DE POISSONS 414.0	579.3		579.3		10.5		21.9	35.0	56.9	646.7		
PRODUITS A BASE DE CEREALES ET PRODUITS AMYLACES 416.0	2184.3		2184.3		-1.4		15.4	58.9	74.3	2257.2		
CEREALES TRAITEES, FARINES ET PRODUITS AMYLACES 416.1	36.5		36.5		0.8		6.1	44.6	50.6	108.0		
PAIN ET PATES ALIMENTAIRES 416.2	2127.8		2127.8		-2.2		9.3	14.4	23.7	2149.3		
SUCRE 420.0	223.2		223.2		15.6		49.4	74.9	124.4	363.2		
CACAO, CHOCOLAT ET PRODUITS DE LA CONFISERIE 421.0	535.1		535.1		7.7		8.7	22.1	30.8	573.6		
PRODUITS POUR L'ALIMENTATION DES ANIMAUX 422.0					3.8		25.1	9.3	34.4	38.3		
PRODUITS DIVERS POUR L'ALIMENTATION HUMAINE 423.0	540.8		540.8		17.4		5.3	7.7	13.0	571.2		
BOISSONS 424.0	1022.3		1022.3		14.6		50.2	145.0	195.3	1232.1		
BOISSONS ALCOOLIQUES 424.1	823.4		823.4		68.5		47.8	137.1	184.9	1076.8		
BOISSONS NON ALCOOLIQUES 424.2	198.9		198.9		-53.9		2.4	7.9	10.3	155.4		

Millions d'Unités de Compte.

	Y 01 CONS.MEN	Y 02 CONS.COL	Y 09 TOT.CONC	Y 19 F.B.C.F.	Y 29 VAR.STOC	Y 39 TR.EXP.	Y 41 EXP.CEE	Y 42 EXP.P.T.	Y 49 TOT.EXP.	Y 69 EMP.FIN.		
TABACS FABRIQUES 429.0	1023.9		1023.9		5.7			7.3	7.3	1036.9		
FIBRES TEXTILES ET FILS 431.0	157.8		157.8		-43.5		223.6	113.6	337.2	451.5		
FIBRES TEXTILES TRAITEES 431.1					-24.3		105.3	22.3	127.6	103.3		
FILS TEXTILES 431.2	157.8		157.8		-19.2		118.3	91.4	209.6	348.2		
TISSUS, TAPIS ET AUTRES ARTICLES TEXTILES 432.0	957.7		957.7		-10.9		185.9	257.0	443.0	1389.7		
TISSUS 432.1	655.9		655.9		-57.1		110.6	192.0	302.6	901.3		
TAPIS ET AUTRES ARTICLES TEXTILES 432.2	301.8		301.8		46.2		75.3	65.0	140.4	488.3		
ETOFFES ET ARTICLES DE BONNETERIE 436.0	1090.1		1090.1		-16.8		57.7	63.0	120.7	1194.0		
CUIRS ET PEAUX 441.0					9.1		72.9	53.9	126.8	135.9		
ARTICLES EN CUIR AUTRES QUE CHAUSSURES 442.0	363.6		363.6		4.1		6.5	23.9	30.4	398.0		
CHAUSSURES 451.0	913.3		913.3		-1.2		29.0	48.0	77.0	989.1		
ARTICLES D'HABILLEMENT ET ARTICLES EN FOURRURE 453.0	3325.9		3325.9		-28.2		44.8	82.0	126.8	3424.5		
BOIS SCIES, DEMI-PRODUITS ET OUVRAGES SIMPLES EN BOIS 461.0				38.5	45.6		49.4	49.2	98.6	182.7		
BOIS SCIES ET DEMI-PRODUITS EN BOIS 461.1					38.7		41.3	39.9	81.2	119.9		
OUVRAGES SIMPLES EN BOIS 461.2				38.5	6.9		8.1	9.3	17.4	62.8		
MEUBLES, LITERIE 467.0	1237.2		1237.2	88.5	11.5		3.6	17.0	20.7	1357.9		
MEUBLES EN TOUTES MATIERES AUTRES QUE LE METAL 467.1	1058.7		1058.7	74.3	8.1		2.6	13.4	16.0	1157.2		
LITERIE 467.2	178.4		178.4	14.2	3.4		1.0	3.6	4.7	200.7		
PATES A PAPIER, PAPIER, CARTON 471.0					13.8		32.4	35.2	67.7	81.4		
PATES A PAPIER 471.1					4.1		9.7	6.5	16.2	20.3		
PAPIER, CARTON 471.2					9.7		22.7	28.8	51.4	61.2		

Millions d'Unités de Compte.

PRIX D'ACQUISITION

	Y 01 CONS.MEN	Y 02 CONS.COL	Y 09 TOT.CONS	Y 19 F.B.C.F.	Y 29 VAR.STOC	Y 39 TR.EXP.	Y 41 EXP.CEE	Y 42 EXP.P.T.	Y 49 TOT.EXP.	Y 89 EMP.FIN.		
ARTICLES EN PAPIER ET EN CARTON			116.1		17.8		24.1	42.1	66.2	200.1		
472.0	116.1											
PRODUITS DE L'IMPRIMERIE, DE LA PRESSE ET DE L'EDITION			1086.9		19.0		33.6	79.2	109.8	1215.7		
473.0	1086.9											
PRODUITS EN CAOUTCHOUC			109.4		1.0		51.4	105.9	157.4	267.8		
481.0	109.4											
PRODUITS EN MATIERES PLASTIQUES			89.5		20.3		16.0	24.9	40.9	150.7		
483.0	89.5											
PRODUITS DES INDUSTRIES DIVERSES			954.0		48.8		49.2	137.1	186.3	1189.7		
490.0	954.0											
ARTICLES DE BIJOUTERIE			254.4		20.1		7.5	26.3	33.8	308.3		
490.1	254.4											
INSTRUMENTS DE MUSIQUE			7.1		5.9		6.3		6.3	19.2		
490.2	7.1											
JEUX, JOUETS, ARTICLES DE SPORT			451.7		16.4		13.0	21.1	34.0	502.1		
490.3	451.7											
ACCESSOIRES DE L'AMEUBLEMENT, PRODUITS DIVERS			175.8		6.5		22.5	79.0	101.5	283.8		
490.4	175.8											
ACCESSOIRES DE L'HABILLEMENT			65.0					10.7	10.7	75.8		
490.5	65.0											
CONSTRUCTION, INSTALLATION ET AMENAGEMENT D'INMEUBLES			769.7	10408.8	305.9		3.4	19.2	19.6	11504.0		
501.0	769.7											
OUVRAGES DE GENIE CIVIL				3517.9	20.3		0.2	7.3	7.5	3545.6		
502.0												
RECUPERATION ET REEMPLOI			5.1	-4.3	0.4		69.7	1.8	71.5	72.7		
620.0	5.1											
SERVICES DU COMMERCE			24.1				211.1	446.2	657.3	681.4		
640.0	24.1											
SERVICES D'HEBERGEMENT ET DE RESTAURATION			4700.6				3.4	9.7	10.1	4710.7		
660.0	4700.6											
REPARATIONS DE VEHICULES ET MOTEURS AUTOMOB., MOTOCYCLES, CYCLES			1144.6	151.9						1296.5		
671.0	1144.6											
REPARATIONS N.D.A.			729.0							729.0		
672.0	729.0											
TRANSPORTS PAR CHEMINS DE FER			314.6				112.8	87.1	199.9	514.5		
710.0	314.6											

Millions d'Unités de Compte.

	Y 01 CONS.MEN	Y 02 CONS.COL	Y 09 TOT.CON	Y 19 F.B.C.F.	Y 29 VAR.STOC	Y 39 TR.EXP.	Y 41 EXP.CEE	Y 42 EXP.P.T.	Y 49 TOT.EXP.	Y 89 EMP.FIN.		
AUTRES TRANSPORTS TERRESTRES 720.0	648.2		648.2				35.9	27.7	63.6	711.8		
TRANSPORTS DE PERSONNES PAR SERVICES REGULIERS 720.1	447.2		447.2					0.2	0.2	447.4		
TRANSPORTS TERRESTRES N.D.A. 720.2	200.9		200.9				35.9	27.5	63.4	264.3		
TRANSPORTS PAR NAVIGATION INTERIEURE 730.0							2.0		2.0	2.0		
TRANSPORTS MARITIMES ET PAR CABOTAGE 740.0	5.7		5.7				87.5	529.9	617.4	623.0		
TRANSPORTS AERIENS 750.0	62.6		62.6				37.7	228.3	265.9	328.5		
SERVICES ANNEXES ET AUXILIAIRES DES TRANSPORTS ET ENTREPOTS 760.0	27.7		27.7				32.8	198.7	231.5	254.2		
COMMUNICATIONS 790.0	276.7		276.7				5.1	23.7	28.8	305.4		
SERVICES DES INSTITUTIONS DE CREDIT 810.0	19.4		19.4							19.4		
SERVICES D'ASSURANCE 820.0	658.1		658.1				0.6	1.8	2.4	660.5		
LOCATION DE BIENS MOBILIERS 840.0	163.1		163.1							163.1		
LOCATION IMMOBILIERE 850.0	3949.7		3949.7							3949.7		
SERVICES D'ENSEIGNEMENT DES ADM.PUBLIQUES ET PRIVEES 930.A+	103.5	3059.9	3163.4							3163.4		
SERVICES D'ENSEIGNEMENT MARCHANDS 930.C	182.7		182.7							182.7		
SERVICES DE RECHERCHE SCIENTIFIQUE 940.A+		170.3	170.3							170.3		
SERVICES DE SANTE DES ADM.PUBLIQUES ET PRIVEES 950.A+	13.0	220.2	233.1							233.1		
SERVICES DE SANTE MARCHANDS 950.C	3221.6		3221.6							3221.6		
SERVICES D'ADMINISTRATION GENERALE DES ADMINSTR. PUBLIQUES 960.A	0.8	8870.5	8871.3							8871.3		
SERVICES N.D.A. DES ADMINISTRATIONS PRIVEES 960.B	31.2	164.1	195.3							195.3		

Millions d'Unités de Compte.

	Y 01 CONS.MEN	Y 02 CONS.CDL	Y 09 TOT.CONS	Y 19 F.B.C.F.	Y 29 VAR.STOC	Y 39 TR.EXP.	Y 41 EXP.CEE	Y 42 EXP.P.T.	Y 49 TOT.EXP.	Y 89 EMP.FIN.		
SERVICES MARCHANDS N.D.A. 960.C	1871.0		1871.0	98.0			15.2	40.5	55.7	2024.7		
SERVICES DOMESTIQUES 990.D	611.3		611.3							611.3		
TOTAL 999.9	59757.1	12485.0	72242.1	24001.8	1529.7		4728.1	7831.2	12559.3	110332.8		

FRANCE

Tableau des entrées primaires, des ressources et du total des ressources

PRIX DÉPART-USINE / DÉPART-DOUANE

Année 1965

Millions d'unités de compte

FRANKREICH

Tabelle der Primärinputs, des Aufkommens und des Aufkommens insgesamt

AB-WERK/AB-ZOLL-PREISE

Jahr 1965

Millionen Rechnungseinheiten



PRIX DEPART-USINE / DEPART-DOUANE

Millions d'Unités de Compte.

	010 AGRICULT	030 PECHE	110 COMB.SOL	120 COKE	130 PET.BRUT	140 PR.PETR.	161 ELECTR.	162 GAZ DIST	163 EAU	211 MIN.FER
TOTAL	3739.9	119.9	329.1	341.1	28.0	1576.4	690.7	302.0	54.7	77.2
SALAIRES ET TRAITEMENTS BRUTS										
S 01	767.5	48.6	430.4	18.8	21.3	139.4	266.8	67.7	38.5	60.2
COTISATIONS SOCIALES A CHARGE DES EMPLOYEURS										
S 02	718.8	13.6	165.5	6.5	9.1	32.2	123.2	30.4	9.7	18.2
EXCEDENT NET D'EXPLOITATION										
S 03	5650.5	30.6	-59.1	25.5	83.2	51.4	303.8	12.8	46.4	11.3
VALEUR AJOUTEE NETTE AUX COUTS DES FACTEURS										
V 07	6636.8	92.8	536.8	50.8	113.6	223.0	693.7	110.8	94.6	89.7
CONSUMMATION DE CAPITAL FIXE										
S 08	792.4	21.5	177.8	23.3	51.2	57.3	602.6	72.9	29.0	30.2
VALEUR AJOUTEE BRUTE AUX COUTS DES FACTEURS										
V 09	7429.1	114.2	714.6	74.1	164.9	280.3	1296.3	183.7	123.6	119.9
IMPOTS LIES A LA PRODUCTION										
F 11	232.7	17.2	62.4	12.4	11.3	96.6	155.2	23.9	18.4	18.8
SUBVENTIONS D'EXPLOITATION										
F 12	-65.6	-1.0	-131.3	-5.1	-0.8	-13.0	-31.6			-2.0
IMPOTS LIES A LA PRODUCTION NETS DES SUBVENTIONS										
F 17	167.1	16.2	-68.9	7.3	10.5	83.7	123.6	23.9	18.4	16.8
VALEUR AJOUTEE NETTE AUX PRIX DU MARCHÉ										
V 18	6803.9	109.0	467.9	58.1	124.2	306.7	817.3	134.7	113.0	106.5
VALEUR AJOUTEE BRUTE AUX PRIX DU MARCHÉ										
V 19	7596.2	130.4	645.7	81.4	175.4	364.0	1419.9	207.6	142.0	136.7
VALEUR DE LA PRODUCTION EFFECTIVE AUX PRIX DEPART-USINE										
P 29	11336.1	250.4	974.9	422.5	203.4	1940.4	2110.6	509.6	196.7	213.9
TRANSFERTS DE PRODUITS FATAIS ORDINAIRES										
T 31			-2.8	-81.6	-99.9	5.7	-7.3	260.7	7.3	1.8
TRANSFERTS DE PRODUITS VOISINS										
T 32										
TRANSFERTS DE VENTES RESIDUELLES										
T 33	50.2		0.2				23.3	2.8	161.0	
TOTAL DES TRANSFERTS										
T 39	50.2		-2.6	-81.6	-99.9	5.7	16.0	263.5	168.3	1.8
VALEUR DE LA PRODUCTION DISTRIBUEE AUX PRIX DEPART-USINE										
M 49	11386.9	250.4	972.2	340.9	103.5	1946.1	2126.6	773.1	365.0	215.7
IMPORTATIONS CAF DE PRODUITS DE LA CEE										
M 51	193.4	39.1	160.8	104.9		50.8	5.3	8.3	0.2	2.6
IMPORTATIONS CAF DE PRODUITS DES PAYS TIERS										
M 52	1502.1	30.6	102.1	3.2	1096.0	136.7	20.7	1.2	0.4	42.1
TOTAL DES IMPORTATIONS CAF										
M 59	1695.5	69.7	262.9	108.2	1096.0	187.6	25.9	9.5	0.6	44.8
IMPOTS LIES A L'IMPORTATION DE LA CEE DE PRODUITS SIMILAIRES										
F 61	17.0	4.5	6.1	4.1		0.6				0.2
IMPOTS LIES A L'IMPORT. DES PAYS TIERS DE PRODUITS SIMILAIRES										
F 62	147.5	4.7	4.9	0.8	2.0	1.8				4.5
IMPOTS LIES A L'IMPORTATION DE PRODUITS SIMILAIRES										
F 69	164.5	9.1	10.9	4.9	2.0	2.4				4.7
IMPORTATIONS DEPART-DOUANE DE PRODUITS DE LA CEE										
M 71	210.4	43.5	166.9	109.0		51.4	5.3	8.3	0.2	2.8
IMPORTATIONS DEPART-DOUANE DE PRODUITS DES PAYS TIERS										
M 72	1649.6	35.2	106.9	4.1	1098.0	138.5	20.7	1.2	0.4	46.6
TOTAL DES IMPORTATIONS DEPART DOUANE										
M 79	1860.0	78.8	273.8	113.0	1098.0	193.0	25.9	9.5	0.6	49.4
TOTAL DES RESSOURCES AUX PRIX DEPART-USINE/DOUANE										
R 98	13246.4	329.1	1246.1	453.9	1201.5	2136.1	2152.5	782.7	365.6	265.1

PRIX DEPART-USINE / DEPART-DOUANE

Millions d'Unités de Compte.

	212 MIN.N.FE	222 * SIDERUR.	224 MET.N.FE	230 MIN.N.ME	241 BRIQ.CER	242 CIMENT	247 VERRE	252 PETROCHI	253 CHIM.BAS	254 MAT.SYNT	257 P.CH.MEN	
TOTAL	17.8	2244.9	1018.0	217.7	278.1	435.5	157.8	196.5	1392.3	510.2	1241.4	
SALAIRES ET TRAITEMENTS BRUTS												
S 01	4.9	578.9	187.6	225.8	116.5	184.7	154.5	74.1	506.0	145.8	357.9	
COTISATIONS SOCIALES A CHARGE DES EMPLOYEURS												
S 02	1.6	193.0	57.3	68.5	34.2	55.3	46.2	22.5	154.7	41.3	104.1	
EXCEDENT NET D'EXPLOITATION												
S 03	1.6	63.4	133.9	157.0	55.5	117.3	33.4	37.9	152.9	88.7	78.2	
VALEUR AJOUTEE NETTE AUX COUITS DES FACTEURS												
V 07	8.1	835.3	378.8	451.3	206.2	357.3	234.1	134.5	813.6	275.9	540.2	
CONSOMMATION DE CAPITAL FIXE												
S 08	2.4	212.3	165.1	89.9	51.0	70.3	59.5	31.8	337.4	85.3	90.3	
VALEUR AJOUTEE BRUTE AUX COUITS DES FACTEURS												
V 09	10.5	1047.6	543.8	541.2	257.2	427.6	293.7	166.3	1151.1	361.1	630.5	
IMPOTS LIES A LA PRODUCTION												
F 11	2.4	247.1	157.4	108.4	63.2	110.4	63.0	23.5	163.3	68.5	203.4	
SUBVENTIONS D'EXPLOITATION												
F 12		-7.7	-0.4						-51.2			
IMPOTS LIES A LA PRODUCTION NETS DES SUBVENTIONS												
F 17	2.4	239.4	157.0	108.4	63.2	110.4	63.0	23.5	112.0	68.5	203.4	
VALEUR AJOUTEE NETTE AUX PRIX DU MARCHÉ												
V 18	10.5	1074.7	535.7	559.6	269.4	467.7	297.1	158.0	925.7	344.3	743.6	
VALEUR AJOUTEE BRUTE AUX PRIX DU MARCHÉ												
V 19	13.0	1287.0	700.8	649.6	320.4	538.0	356.7	189.8	1263.1	429.6	833.9	
VALEUR DE LA PRODUCTION EFFECTIVE AUX PRIX DEPART-USINE												
P 29	30.8	3531.9	1718.8	867.3	598.5	973.5	514.5	386.3	2655.4	939.8	2075.3	
TRANSFERTS DE PRODUITS FATALS ORDINAIRES												
T 31		-123.6		7.7				-28.6	60.6			
TRANSFERTS DE PRODUITS VOISINS												
T 32											5.1	
TRANSFERTS DE VENTES RESIDUELLES												
T 33				0.4								
TOTAL DES TRANSFERTS												
T 39		-123.6		8.1				-28.6	60.6		5.1	
VALEUR DE LA PRODUCTION DISTRIBUEE AUX PRIX DEPART-USINE												
W 49	30.8	3408.3	1718.8	875.4	598.5	973.5	514.5	357.7	2716.0	939.8	2080.4	
IMPORTATIONS CAF DE PRODUITS DE LA CEE												
M 51	2.2	465.7	193.0	68.5	44.6	12.0	29.8	96.2	205.8	142.6	42.7	
IMPORTATIONS CAF DE PRODUITS DES PAYS TIERS												
M 52	113.8	61.4	315.2	53.9	28.2	0.8	9.1	110.6	161.2	130.4	24.7	
TOTAL DES IMPORTATIONS CAF												
M 59	116.1	527.0	508.2	122.3	72.7	12.8	38.9	206.8	367.0	273.0	67.4	
IMPOTS LIES A L'IMPORTATION DE LA CEE DE PRODUITS SIMILAIRES												
F 61		104.1	19.4	11.7	10.3	2.6	8.7	23.1	48.2	41.9	11.1	
IMPOTS LIES A L'IMPORT. DES PAYS TIERS DE PRODUITS SIMILAIRES												
F 62	30.0	35.2	40.7	12.6	9.5	0.6	4.5	35.0	56.9	44.0	9.3	
IMPOTS LIES A L'IMPORTATION DE PRODUITS SIMILAIRES												
F 69	30.0	139.4	60.2	24.3	19.8	3.2	13.2	58.1	105.1	85.9	20.5	
IMPORTATIONS DEPART-DOUANE DE PRODUITS DE LA CEE												
M 71	2.2	569.8	212.5	80.2	54.9	14.6	38.5	119.3	254.0	184.5	53.9	
IMPORTATIONS DEPART-DOUANE DE PRODUITS DES PAYS TIERS												
M 72	143.8	96.6	355.9	66.4	37.7	1.4	13.6	145.6	218.1	174.4	34.0	
TOTAL DES IMPORTATIONS DEPART DOUANE												
M 79	146.0	666.4	568.4	146.6	92.6	16.0	52.1	264.9	472.1	358.9	87.9	
TOTAL DES RESSOURCES AUX PRIX DEPART-USINE/DOUANE												
R 98	176.8	4074.7	2287.2	1022.1	691.1	989.5	566.5	622.6	3188.1	1298.8	2168.3	

PRIX DEPART-USINE / DEPART-DOUANE

Millions d'Unités de Compte.

	311 FONDERIE	312 OUV.MET.	320 MACHINES	330 CALC.ELE	340 MAT.ELEC	350 VEH.AUTO	361 CONS.NAV	362 MAT.FERR	363 MOTO.CYC	364 CONS.AER	370 INST.PRE	
TOTAL	562.5	2041.1	3748.4	214.5	2595.7	2483.9	136.9	257.8	145.8	494.6	237.0	
SALAIRES ET TRAITEMENTS BRUTS												
S 01	252.8	889.0	1563.3	57.3	953.8	720.9	101.3	58.7	42.5	238.2	218.1	
COTISATIONS SOCIALES A CHARGE DES EMPLOYEURS												
S 02	76.7	249.7	461.6	17.2	262.5	219.0	32.4	16.8	13.0	70.3	64.0	
EXCEDENT NET D'EXPLOITATION												
S 03	40.3	254.8	450.5	15.2	164.9	83.9	15.4	15.6	5.3	42.3	72.3	
VALEUR AJOUTEE NETTE AUX COUTS DES FACTEURS												
V 07	369.2	1393.5	2475.4	89.7	1381.2	1023.7	149.1	91.1	60.8	350.8	354.5	
CONSUMATION DE CAPITAL FIXE												
S 08	45.4	159.2	267.0	9.3	168.1	141.2	12.6	10.1	8.3	50.8	55.9	
VALEUR AJOUTEE BRUTE AUX COUTS DES FACTEURS												
V 09	414.6	1552.7	2742.3	99.0	1549.3	1164.9	161.6	101.3	69.1	401.7	410.4	
IMPOTS LIES A LA PRODUCTION												
F 11	132.3	407.1	585.6	21.9	427.2	283.6	16.6	25.1	16.6	80.4	77.2	
SUBVENTIONS D'EXPLOITATION												
F 12	-0.6	-1.6	-1.8		-4.5	-1.4	-63.2	-0.2		-12.0	-0.4	
IMPOTS LIES A LA PRODUCTION NETS DES SUBVENTIONS												
F 17	171.7	405.5	583.7	21.9	422.7	282.2	-46.6	24.9	16.6	68.5	76.8	
VALEUR AJOUTEE NETTE AUX PRIX DU MARCHÉ												
V 18	500.9	1799.0	3059.1	111.6	1833.9	1305.8	102.5	116.1	77.4	419.3	431.2	
VALEUR AJOUTEE BRUTE AUX PRIX DU MARCHÉ												
V 19	546.3	1958.3	3326.1	120.9	1972.0	1447.0	115.0	126.2	85.7	470.1	487.1	
VALEUR DE LA PRODUCTION EFFECTIVE AUX PRIX DEPART-USINE												
P 29	1108.8	3999.3	7074.5	335.4	4567.7	3930.9	252.0	384.0	231.5	964.7	724.1	
TRANSFERTS DE PRODUITS FATAIS ORDINAIRES												
T 31												
TRANSFERTS DE PRODUITS VOISINS												
T 32												
TRANSFERTS DE VENTES RESIDUELLES												
T 33		0.6										
TOTAL DES TRANSFERTS												
T 39		0.6										
VALEUR DE LA PRODUCTION DISTRIBUEE AUX PRIX DEPART-USINE												
M 49	1108.8	4000.0	7074.5	335.4	4567.7	3930.9	252.0	384.0	231.5	964.7	724.1	
IMPORTATIONS CAF DE PRODUITS DE LA CEE												
M 51	31.6	121.1	567.7	41.5	216.5	270.2	23.9	4.1	5.7	27.1	81.0	
IMPORTATIONS CAF DE PRODUITS DES PAYS TIERS												
M 52	24.5	65.6	395.8	115.3	169.9	106.1	13.2	1.4	0.8	98.6	132.3	
TOTAL DES IMPORTATIONS CAF												
M 59	56.1	186.8	963.5	156.8	386.5	376.3	37.1	5.5	6.5	125.8	213.3	
IMPOTS LIES A L'IMPORTATION DE LA CEE DE PRODUITS SIMILAIRES												
F 61	10.1	34.4	155.6	12.6	63.0	83.0		1.0	0.6	1.8	23.1	
IMPOTS LIES A L'IMPORT. DES PAYS TIERS DE PRODUITS SIMILAIRES												
F 62	10.9	28.0	152.9	44.0	70.1	53.7		0.6	0.4	10.5	47.4	
IMPOTS LIES A L'IMPORTATION DE PRODUITS SIMILAIRES												
F 69	21.1	62.4	308.5	56.5	133.1	136.7		1.6	1.0	12.4	70.5	
IMPORTATIONS DEPART-DOUANE DE PRODUITS DE LA CEE												
M 71	41.7	155.6	723.3	54.1	279.5	353.2	23.9	5.1	6.3	29.0	104.1	
IMPORTATIONS DEPART-DOUANE DE PRODUITS DES PAYS TIERS												
M 72	35.4	93.6	548.7	159.7	240.0	159.8	13.2	2.0	1.2	109.2	179.7	
TOTAL DES IMPORTATIONS DEPART DOUANE												
M 79	77.2	249.1	1272.0	213.3	519.5	513.1	37.1	7.1	7.5	138.1	283.8	
TOTAL DES RESSOURCES AUX PRIX DEPART-USINE/DOUANE												
R 98	1185.9	4249.1	8346.5	548.7	5087.2	4443.9	289.0	391.1	239.0	1102.9	1007.9	

PRIX DEPART-USINE / DEPART-DOUANE

Millions d'Unités de Compte.

	411 COR.GRAS	412 VIANDES	413 LAIT,DER	414 CONSERVE	416 PR.CERE.	420 SUCRE	421 CHOCOLAT	422 AL.ANIM.	423 ALIM.DIV	424 BOISSONS	429 TABAC	431 FIB.FILS
TOTAL	940.5	3504.5	2095.4	295.1	1702.8	478.6	164.7	731.0	381.8	657.5	103.5	1379.4
SALAIRES ET TRAITEMENTS BRUTS												
S 01	48.2	113.4	212.7	55.5	295.3	69.5	84.3	35.6	46.0	131.3	47.2	331.2
COTISATIONS SOCIALES A CHARGE DES EMPLOYEURS												
S 02	13.8	28.4	54.3	15.6	83.0	21.3	23.5	11.1	13.0	34.8	18.4	99.7
EXCEDENT NET D'EXPLOITATION												
S 03	27.5	35.7	148.7	48.2	596.9	46.6	85.3	18.6	29.2	339.9	16.6	33.8
VALEUR AJOUTEE NETTE AUX COÛTS DES FACTEURS												
V 07	89.5	177.0	415.6	119.3	975.3	137.3	193.0	65.4	88.1	506.0	82.2	464.6
CONSUMMATION DE CAPITAL FIXE												
S 08	12.6	43.1	70.7	15.6	105.3	37.9	22.5	8.7	12.4	95.6	11.1	67.4
VALEUR AJOUTEE BRUTE AUX COÛTS DES FACTEURS												
V 09	102.1	220.2	486.3	134.9	1080.6	175.2	215.5	74.1	100.5	601.6	93.4	527.0
IMPOTS LIES A LA PRODUCTION												
F 11	31.6	342.5	72.9	45.2	168.7	74.3	44.6	4.1	41.9	508.6	742.5	200.5
SUBVENTIONS D'EXPLOITATION												
F 12	-0.7	-69.7	-110.2	-1.6	-30.6	-0.4		-1.0	-1.6	-5.7		-1.0
IMPOTS LIES A LA PRODUCTION NETS DES SUBVENTIONS												
F 17	31.4	272.8	-37.3	43.5	138.1	73.9	44.6	3.0	40.3	502.9	742.5	199.5
VALEUR AJOUTEE NETTE AUX PRIX DU MARCHÉ												
V 18	120.9	449.9	378.4	162.9	1113.4	211.3	237.6	68.5	128.4	1008.9	824.8	664.2
VALEUR AJOUTEE BRUTE AUX PRIX DU MARCHÉ												
V 19	133.5	493.0	449.1	178.4	1218.7	249.1	260.1	77.2	140.8	1104.5	835.9	726.5
VALEUR DE LA PRODUCTION EFFECTIVE AUX PRIX DEPART-USINE												
P 29	474.0	3997.5	2544.4	473.6	2921.6	727.8	424.7	808.2	522.6	1762.0	939.4	2105.9
TRANSFERTS DE PRODUITS FATAIS ORDINAIRES												
T 31												
TRANSFERTS DE PRODUITS VOISINS												
T 32												
TRANSFERTS DE VENTES RESIDUELLES												
T 33		0.8	0.2									
TOTAL DES TRANSFERTS		0.8	0.2									
T 39		0.8	0.2									
VALEUR DE LA PRODUCTION DISTRIBUEE AUX PRIX DEPART-USINE												
M 49	474.0	3998.3	2544.6	473.6	2921.6	727.8	424.7	808.2	522.6	1762.0	939.4	2105.9
IMPORTATIONS CAF DE PRODUITS DE LA CEE												
M 51	17.0	108.8	34.0	16.8	17.8	1.0	14.8	5.5	4.1	9.1	1.4	24.1
IMPORTATIONS CAF DE PRODUITS DES PAYS TIERS												
M 52	183.5	172.4	26.7	106.1	15.6	74.3	31.0	18.8	13.0	30.6	14.4	63.6
TOTAL DES IMPORTATIONS CAF												
M 59	200.5	281.1	60.8	122.9	33.4	75.3	45.8	24.3	17.0	39.7	15.8	87.7
IMPOTS LIES A L'IMPORTATION DE LA CEE DE PRODUITS SIMILAIRES												
F 61	0.6	10.9	4.1	2.4	4.1		2.6		0.8	3.6	0.8	4.9
IMPOTS LIES A L'IMPORT. DES PAYS TIERS DE PRODUITS SIMILAIRES												
F 62	9.9	15.4	4.3	18.2	4.9	4.1	6.5	0.6	3.6	16.2	11.1	10.7
IMPOTS LIES A L'IMPORTATION DE PRODUITS SIMILAIRES												
F 69	10.5	26.3	8.3	20.7	8.9	4.1	9.1	0.6	4.3	19.8	12.0	15.6
IMPORTATIONS DEPART-DOUANE DE PRODUITS DE LA CEE												
M 71	17.6	119.7	38.1	19.7	21.9	1.0	17.4	5.5	4.9	12.8	2.2	29.0
IMPORTATIONS DEPART-DOUANE DE PRODUITS DES PAYS TIERS												
M 72	193.4	187.8	31.0	124.4	20.5	78.4	37.5	19.4	16.6	46.8	25.5	74.3
TOTAL DES IMPORTATIONS DEPART DOUANE												
M 79	211.1	307.5	69.1	143.6	42.3	79.4	54.9	24.9	21.5	59.5	27.7	103.3
TOTAL DES RESSOURCES AUX PRIX DEPART-USINE/DOUANE												
R 98	685.0	4305.8	2613.7	617.2	2963.9	807.2	479.6	833.1	544.0	1821.5	967.7	2209.2

PRIX DEPART-USINE / DEPART-DOUANE

Millions d'Unités de Compte.

	432 TISS.TEX	436 BONNETER	441 CUIR	442 ART.CUIR	451 CHAUSSU.	453 ART.HAB.	461 BOIS JJV	467 MEUB.LIT	471 PATE PAP	472 ART.PAP.	473 IMPRIME.	481 PR.CAOUT
TOTAL	1374.9	494.8	354.7	165.1	353.9	1127.6	863.5	559.6	587.0	795.0	1159.8	503.5
SALAIPES ET TRAITEMENTS BRUTS												
S 01	347.4	178.4	48.8	56.7	111.4	355.7	227.5	179.3	208.2	108.4	585.6	234.4
COTISATIONS SOCIALES A CHARGE DES EMPLOYEURS												
S 02	100.5	51.0	14.4	16.8	33.0	99.5	67.4	53.3	60.8	31.6	154.1	70.1
EXCEDENT NET D'EXPLOITATION												
S 03	154.5	6.1	50.0	10.7	9.1	199.9	157.0	22.3	94.0	51.9	222.8	40.3
VALEUR AJOUTEE NETTE AUX COUTS DES FACTEURS												
V 07	602.4	235.6	113.2	84.3	153.5	655.0	451.9	254.8	363.0	191.8	962.5	344.7
CONSOMMATION DE CAPITAL FIXE												
S 08	93.0	36.1	11.5	6.3	9.3	26.9	37.7	22.1	60.0	28.8	68.7	63.4
VALEUR AJOUTEE BRUTE AUX COUTS DES FACTEURS												
V 09	695.4	271.6	124.8	90.5	162.9	682.0	489.6	276.9	422.9	220.6	1031.2	408.1
IMPOTS LIES A LA PRODUCTION												
F 11	140.0	90.7	53.7	25.5	48.0	178.2	207.8	114.2	154.1	49.2	145.8	87.5
SUBVENTIONS D'EXPLOITATION												
F 12	-0.6		-0.8						-5.1		-11.3	
IMPOTS LIES A LA PRODUCTION NETS DES SUBVENTIONS												
F 17	139.4	90.7	52.9	25.5	48.0	178.2	207.8	114.2	149.1	49.2	134.5	87.5
VALEUR AJOUTEE NETTE AUX PRIX DU MARCHE												
V 18	741.7	326.3	166.1	109.8	201.5	833.3	659.7	369.0	512.0	241.0	1097.0	432.2
VALEUR AJOUTEE BRUTE AUX PRIX DU MARCHE												
V 19	834.7	362.4	177.6	116.1	210.9	860.2	697.4	391.1	572.0	269.8	1165.7	495.6
VALEUR DE LA PRODUCTION EFFECTIVE AUX PRIX DEPART-USINE												
P 29	2209.6	857.2	532.3	281.1	564.7	1987.8	1560.9	950.8	1159.0	1064.8	2325.5	999.2
TRANSFERTS DE PRODUITS FATAUX ORDINAIRES												
T 31												
TRANSFERTS DE PRODUITS VOISINS												
T 32					53.9			14.6				-73.5
TRANSFERTS DE VENTES RESIDUELLES												
T 33					0.8	1.2	3.4	2.0		0.4	11.5	
TOTAL DES TRANSFERTS												
T 39					54.7	1.2	3.4	16.6		0.4	11.5	-73.5
VALEUR DE LA PRODUCTION DISTRIBUEE AUX PRIX DEPART-USINE												
W 49	2209.6	857.2	532.3	281.1	619.4	1989.0	1564.3	967.4	1159.0	1065.2	2337.0	925.7
IMPORTATIONS CAF DE PRODUITS DE LA CEE												
M 51	99.7	47.6	19.2	5.5	16.6	30.6	23.5	42.1	24.3	19.5	73.1	28.6
IMPORTATIONS CAF DE PRODUITS DES PAYS TIERS												
M 52	74.3	8.3	52.7	2.8	8.3	15.2	111.4	14.8	183.1	20.9	22.5	22.3
TOTAL DES IMPORTATIONS CAF												
M 59	174.0	55.9	71.9	8.3	24.9	45.8	134.9	56.9	207.4	60.4	95.6	50.8
IMPOTS LIES A L'IMPORTATION DE LA CEE DE PRODUITS SIMILAIRES												
F 61	30.6	18.4	2.6	1.8	6.1	12.0	4.5	14.6	5.9	10.1	6.9	7.3
IMPOTS LIES A L'IMPORT. DES PAYS TIERS DE PRODUITS SIMILAIRES												
F 62	32.0	3.2	8.9	1.2	3.0	4.3	18.8	4.5	36.7	7.9	3.6	7.9
IMPOTS LIES A L'IMPORTATION DE PRODUITS SIMILAIRES												
F 69	62.6	21.7	11.5	3.0	9.1	16.2	23.3	19.0	42.5	18.0	10.5	15.2
IMPORTATIONS DEPART-DOUANE DE PRODUITS DE LA CEE												
M 71	130.2	66.0	21.9	7.3	22.7	42.5	28.0	56.7	30.2	49.6	80.0	35.9
IMPORTATIONS DEPART-DOUANE DE PRODUITS DES PAYS TIERS												
M 72	106.3	11.5	61.6	4.1	11.3	19.4	130.2	19.2	219.8	28.8	26.1	30.2
TOTAL DES IMPORTATIONS DEPART DOUANE												
M 79	236.6	77.6	83.5	11.3	34.0	62.0	158.2	76.0	249.9	78.4	106.1	66.0
TOTAL DES RESSOURCES AUX PRIX DEPART-USINE/DOUANE												
R 98	2446.2	934.8	615.8	292.5	653.4	2051.0	1722.5	1043.3	1408.9	1143.6	2443.2	991.7

PRIX DEPART-USINE / DEPART-DOUANE

Millions d'Unités de Compte.

	483 PR.PLAST	490 IND.DIV.	501 BATIMENT	502 GEN.CIV.	620 REC.REEM	640 COMMERCE	660 HO.RE.CA	671 REP.AUTJ	677 REP.NDA
TOTAL									
SALAIRES ET TRAITEMENTS BRUTS	549.3	459.2		6072.0	2147.6				
S 01	153.1	168.9		2883.5	937.4				
COTISATIONS SOCIALES A CHARGE DES EMPLOYEURS									
S 02	40.7	47.0		992.3	323.3				
EXCEDENT NET D'EXPLOITATION									
S 03	61.6	45.2		2153.5	457.8				
VALEUR AJOUTEE NETTE AUX COUTS DES FACTEURS									
V 07	255.4	261.1		6029.3	1718.4				
CONSUMMATION DE CAPITAL FIXE									
S 08	23.3	22.7		384.0	190.6				
VALEUR AJOUTEE BRUTE AUX COUTS DES FACTEURS									
V 09	278.7	283.8		6413.3	1909.0				
IMPOTS LIES A LA PRODUCTION									
F 11	94.0	101.3		612.5	489.8				
SUBVENTIONS D'EXPLOITATION									
F 12				-4.7	-6.9				
IMPOTS LIES A LA PRODUCTION NETS DES SUBVENTIONS									
F 17	94.0	101.3		607.9	482.9				
VALEUR AJOUTEE NETTE AUX PRIX DU MARCHÉ									
V 18	349.4	362.4		6637.2	2201.3				
VALEUR AJOUTEE BRUTE AUX PRIX DU MARCHÉ									
V 19	372.7	385.0		7021.2	2391.9				
VALEUR DE LA PRODUCTION EFFECTIVE AUX PRIX DEPART-USINE									
P 29	922.0	844.2		13093.2	4539.6				
TRANSFERTS DE PRODUITS FATAIS ORDINAIRES									
T 31									
TRANSFERTS DE PRODUITS VOISINS									
T 32									
TRANSFERTS DE VENTES RESIDUELLES									
T 33		3.8		3.8			23.3		
TOTAL DES TRANSFERTS									
T 39		3.8		3.8			23.3		
VALEUR DE LA PRODUCTION DISTRIBUEE AUX PRIX DEPART-USINE									
W 49	922.0	848.1		13097.1	4539.6				
IMPORTATIONS CAF DE PRODUITS DE LA CEE									
M 51	21.9	54.1		5.7	2.6				
IMPORTATIONS CAF DE PRODUITS DES PAYS TIERS									
M 52	9.5	92.6		16.0	7.5				
TOTAL DES IMPORTATIONS CAF									
M 59	31.4	146.6		21.7	10.1				
IMPOTS LIES A L'IMPORTATION DE LA CEE DE PRODUITS SIMILAIRES									
F 61	7.5	15.2							
IMPOTS LIES A L'IMPORT. DES PAYS TIERS DE PRODUITS SIMILAIRES									
F 62	5.3	27.7							
IMPOTS LIES A L'IMPORTATION DE PRODUITS SIMILAIRES									
F 69	12.8	42.9							
IMPORTATIONS DEPART-DOUANE DE PRODUITS DE LA CEE									
M 71	29.4	69.3		5.7	2.6				
IMPORTATIONS DEPART-DOUANE DE PRODUITS DES PAYS TIERS									
M 72	14.8	120.3		16.0	7.5				
TOTAL DES IMPORTATIONS DEPART DOUANE									
M 79	44.2	189.6		21.7	10.1				
TOTAL DES RESSOURCES AUX PRIX DEPART-USINE/DOUANE									
R 98	966.2	1037.7		13118.8	4549.7				

PRIX DEPART-USINE / DEPART-DOUANE

Millions d'Unités de Compte.

	710 TRA.FERR	720 A.TRA.TE	730 TRA.FLUV	740 TRA.MARI	750 TRA.AERI	760 AUX.ENTR	790 COMMUNIC		810A INST.CRE	810B SER.BANC	820 ASSURANC	840 LOC.MOB.
TOTAL	798.0	775.4	38.5	326.7	153.3	220.8	126.8		269.2	1985.4	481.5	161.4
SALAIRES ET TRAITEMENTS BRUTS												
S 01	684.6	388.7	19.2	154.1	127.6	273.6	737.5		690.7		335.4	172.0
COTISATIONS SOCIALES A CHARGE DES EMPLOYEURS												
S 02	444.2	141.2	6.5	41.1	31.4	81.4	196.5		253.6		70.7	65.8
EXCEDENT NET D'EXPLOITATION												
S 03	-13.8	447.6	22.9	58.5	18.6	36.1	76.6		634.6	-1985.4	71.7	247.9
VALEUR AJOUTEE NETTE AUX COUTS DES FACTEURS												
V 07	1115.0	977.5	48.6	253.8	177.6	391.1	1010.5		1578.9	-1985.4	477.8	485.7
CONSOHMATION DE CAPITAL FIXE												
S 08	392.5	222.2	19.2	88.9	57.5	108.4	195.7		39.3		28.4	78.6
VALEUR AJOUTEE BRUTE AUX COUTS DES FACTEURS												
V 09	1507.6	1199.7	67.9	342.7	235.2	499.5	1206.2		1618.2	-1985.4	506.2	564.3
IMPOTS LIES A LA PRODUCTION												
F 11	114.4	138.9	3.0	14.0	12.2	59.1	33.4		206.4		338.7	47.0
SUBVENTIONS D'EXPLOITATION												
F 12	-576.7	-137.7		-30.4	-4.1	-4.7	-5.5					
IMPOTS LIES A LA PRODUCTION NETS DES SUBVENTIONS												
F 17	-462.2	1.2	3.0	-16.4	8.1	54.5	28.0		206.4		338.7	47.0
VALEUR AJOUTEE NETTE AUX PRIX DU MARCHÉ												
V 18	652.8	978.7	51.7	237.4	185.7	445.6	1038.5		1785.3	-1985.4	816.5	532.7
VALEUR AJOUTEE BRUTE AUX PRIX DU MARCHÉ												
V 19	1045.4	1700.9	70.9	326.3	243.3	554.0	1234.1		1824.6	-1985.4	844.8	611.3
VALEUR DE LA PRODUCTION EFFECTIVE AUX PRIX DEPART-USINE												
P 29	1843.4	1976.3	109.4	653.0	396.6	774.8	1360.9		2093.8		1326.3	772.7
TRANSFERTS DE PRODUITS FATALS ORDINAIRES												
T 31												
TRANSFERTS DE PRODUITS VOISINS												
T 32												
TRANSFERTS DE VENTES RESIDUELLES												
T 33						5.7						11.7
TOTAL DES TRANSFERTS												
T 39						5.7						11.7
VALEUR DE LA PRODUCTION DISTRIBUEE AUX PRIX DEPART-USINE												
M 49	1843.4	1976.3	109.4	653.0	396.6	780.4	1360.9		2093.8		1326.3	784.5
IMPORTATIONS CAF DE PRODUITS DE LA CEE												
M 51	61.6	25.5	13.4	16.6	16.2	45.0	3.0				4.1	
IMPORTATIONS CAF DE PRODUITS DES PAYS TIERS												
M 52	39.9	16.4		78.8	74.9	211.1	9.1				16.2	
TOTAL DES IMPORTATIONS CAF												
M 59	101.5	41.9	13.4	95.4	91.1	256.0	12.2				20.3	
IMPOTS LIES A L'IMPORTATION DE LA CEE DE PRODUITS SIMILAIRES												
F 61												
IMPOTS LIES A L'IMPORT. DES PAYS TIERS DE PRODUITS SIMILAIRES												
F 62												
IMPOTS LIES A L'IMPORTATION DE PRODUITS SIMILAIRES												
F 69												
IMPORTATIONS DEPART-DOUANE DE PRODUITS DE LA CEE												
M 71	61.6	25.5	13.4	16.6	16.2	45.0	3.0				4.1	
IMPORTATIONS DEPART-DOUANE DE PRODUITS DES PAYS TIERS												
M 72	39.9	16.4		78.8	74.9	211.1	9.1				16.2	
TOTAL DES IMPORTATIONS DEPART DOUANE												
M 79	101.5	41.9	13.4	95.4	91.1	256.0	12.2				20.3	
TOTAL DES RESSOURCES AUX PRIX DEPART-USINE/DOUANE												
R 98	1944.9	2018.2	122.7	748.4	487.7	1036.4	1373.1		2093.8		1346.6	784.5

PRIX DEPART-USINE / DEPART-DOUANE

Millions d'Unités de Compte.

	850 LOC.IMMO	930A* ENS.ADM	930C ENS.MAR.	940A* RECHER.	950A* SAN.ADM	950C SAN.MAR.	960A PUB.NDA	960B PRIV.NDA	960C MAR.NDA	990D SER.DDM.	9999 TOTAL
TOTAL	390.9	314.8	33.8	61.0	48.2	936.8	3580.1	101.9	1615.9		78733.4
SALAIRES ET TRAITEMENTS BRUTS											
S 01	176.6	2146.2	91.6	84.3	137.7	734.2	3837.1	88.9	1585.4	537.6	35485.5
COTISATIONS SOCIALES A CHARGE DES EMPLOYEURS											
S 02	43.1	597.5	21.3	28.8	43.3	236.4	1551.9	5.5	342.9	73.7	10953.7
EXCEDENT NET D'EXPLOITATION											
S 03	1692.3		44.4			1235.4			2562.5		26635.3
VALEUR AJOUTEE NETTE AUX COUTS DES FACTEURS											
V 07	1912.1	2743.7	157.2	113.0	181.1	2206.0	5389.0	94.4	4490.7	611.3	73074.6
CONSUMMATION DE CAPITAL FIXE											
S 08	1934.4	30.7	5.7	2.8	2.2	161.8	120.5	1.0	315.8		10434.6
VALEUR AJOUTEE BRUTE AUX COUTS DES FACTEURS											
V 09	3846.4	2782.4	162.9	115.9	183.3	2367.8	5509.6	95.4	4806.5	611.3	83509.1
IMPOTS LIES A LA PRODUCTION											
F 11	448.2	91.8	6.9	3.8	7.1	76.4	189.4	2.0	592.5		14968.9
SUBVENTIONS D'EXPLOITATION											
F 12	-47.8		-20.9			-47.6			-62.8		-1877.2
IMPOTS LIES A LA PRODUCTION NETS DES SUBVENTIONS											
F 17	400.4	91.8	-14.0	3.8	7.1	28.8	189.4	2.0	529.7		13091.6
VALEUR AJOUTEE NETTE AUX PRIX DU MARCHE											
V 18	2312.5	2835.5	143.2	116.9	188.2	2234.7	5578.4	96.4	5020.4	611.3	86166.2
VALEUR AJOUTEE BRUTE AUX PRIX DU MARCHE											
V 19	4246.9	2874.2	148.9	119.7	190.4	2396.6	5698.9	97.4	5336.2	611.3	96600.8
VALEUR DE LA PRODUCTION EFFECTIVE AUX PRIX DEPART-USINE											
P 29	4637.8	3188.9	182.7	180.7	238.6	3333.4	9279.0	199.3	6952.1	611.3	175334.2
TRANSFERTS DE PRODUITS FATALS ORDINAIRES											
T 31											
TRANSFERTS DE PRODUITS VOISINS											
T 32											
TRANSFERTS DE VENTES RESIDUELLES											
T 33	110.0	-25.5		-10.3	-5.5		-407.7	-4.1	35.6		
TOTAL DES TRANSFERTS											
T 39	110.0	-25.5		-10.3	-5.5		-407.7	-4.1	35.6		
VALEUR DE LA PRODUCTION DISTRIBUEE AUX PRIX DEPART-USINE											
M 49	4747.8	3163.4	182.7	170.3	233.1	3333.4	8871.3	195.3	6987.8	611.3	175334.2
IMPORTATIONS CAF DE PRODUITS DE LA CEE											
M 51	0.6								15.2		4496.0
IMPORTATIONS CAF DE PRODUITS DES PAYS TIERS											
M 52	1.4					0.2			28.8		7223.7
TOTAL DES IMPORTATIONS CAF											
M 59	2.0					0.2			44.0		11719.7
IMPOTS LIES A L'IMPORTATION DE LA CEE DE PRODUITS SIMILAIRES											
F 61									0.4		878.1
IMPOTS LIES A L'IMPORT. DES PAYS TIERS DE PRODUITS SIMILAIRES											
F 62									0.6		1134.3
IMPOTS LIES A L'IMPORTATION DE PRODUITS SIMILAIRES											
F 69									1.0		2012.3
IMPORTATIONS DEPART-DOUANE DE PRODUITS DE LA CEE											
M 71	0.6								15.6		5374.1
IMPORTATIONS DEPART-DOUANE DE PRODUITS DES PAYS TIERS											
M 72	1.4					0.2			29.4		8358.0
TOTAL DES IMPORTATIONS DEPART DOUANE											
M 79	2.0					0.2			45.0		13732.1
TOTAL DES RESSOURCES AUX PRIX DEPART-USINE/DOUANE											
R 98	4749.8	3163.4	182.7	170.3	233.1	3333.6	8871.3	195.3	7032.7	611.3	189066.2

FRANCE

**Coefficients verticaux des entrées intermédiaires et des entrées primaires
par rapport à la valeur de la production effective**

PRIX DÉPART-USINE / DÉPART-DOUANE

$$A_{22} = \frac{6}{B} x_{ij} / {}^6 p_j \text{ et } A_{60} = \frac{6}{\pi_{ij}} / {}^6 p_j \text{ en } \%$$

Année 1965

FRANKREICH

**Vertikale Koeffizienten der Vorleistungen
und der Primärintputs bezogen auf den Wert der tatsächlichen Produktion**

AB-WERK/AB-ZOLL-PREISE

$$A_{22} = \frac{6}{B} x_{ij} / {}^6 p_j \text{ und } A_{60} = \frac{6}{\pi_{ij}} / {}^6 p_j \text{ in } \%$$

Jahr 1965

PRIX DEPART-USINE / DEPART-DOUANE

$$A_{22} = \frac{6}{8} \times \frac{p_j}{6} \text{ et } A_{60} = \frac{6}{6} \frac{\pi_{ij}}{6} p_j \text{ en } \%$$

	010	030	110	120	130	140	161	162	163	211	212	222	224	230	241	242	247	252	
	AGRICULT		COKE		PR. PETR.		GAZ DIST			MIN. N. FE		MET. N. FE		BRIQ. CER		VERRE			
	PECHE		COMB. SOL		PET. BRUT		ELECTR.		EAU	MIN. FER	SIDERUR.	MIN. N. ME	CIMENT		PETROCHI				
PRODUITS DE L'AGRICULTURE, CHASSE, SYLVICULTURE																			
010.0	55	28	10	9						8				1	1	1	2	7	
PRODUITS ANIMAUX DE L'AGRICULTURE																			
010.1	2	1																	
PRODUITS VEGETAUX DE L'AGRICULTURE																			
010.2	2	2																	5
VIN																			
010.3																			
PRODUITS AGRICOLES EXCLUSIVEMENT IMPORTES																			
010.4																			
PRODUITS DE LA SYLVICULTURE																			
010.5	2	2	10	9						8				1	1	1	2	2	
PRODUITS DE LA PECHE ET DE LA PISCICULTURE																			
030.0																			1
HOUILLE, LIGNITE, LEURS AGGLOMERES ET BRIQUETTES																			
110.0	6		118	686	2		86			2	13	6	4	10	22	32	2	4	
			93	497			79								1	30		1	
			12	116			3												
HOUILLE ET LIGNITE																			
110.1	6		112	686	2		86			2	13	6	4	9	22	32	2	4	
			87	497			79								1	30		1	
			13	116			3												
AGGLOMERES DE HOUILLE ET DERIVES DU LIGNITE																			
110.2			6	6											1	1			
PRODUITS DE LA COKEFACTION DE LA HOUILLE																			
120.0				38					1	1	7	90	4	1	3	3		6	
				38							7	63	3		2	3		6	
PETROLE BRUT ET GAZ NATUREL																			
130.0							587												
							25												
PRODUITS PETROLIERS RAFFINES																			
140.0	8	62	3			1	32	104	27	1		7	11	24	29	24	45	30	
							10	74											
								29											
ENERGIE ELECTRIQUE																			
161.0	6	6	47	7		8	47	10	63	38	46	31	27	13	23	30	19	39	
			47	7		8	37	10	63	38	46	31	27	13	23	30	19	39	
							8												
GAZ DISTRIBUES																			
162.0				13			13	372				20	1	4	6	9	13	21	
				13			13	355				20							
								12											
VAPEUR, AIR COMPRIME, EAU PUBLIQUE																			
163.0	3	2	1									1							9
MINERAIS DE FER																			
211.0												54							
												40							
												13							
MINERAIS METALLIQUES NON FERREUX																			
212.0												7	59	2	3	2			1
												7	57						
PRODUITS DE LA SIDERURGIE (CECA ET NON CECA)																			
222.0*	7		14		30	8	4			18		120							5
												69							
												45							
												6							

PRIX DEPART-USINE / DEPART-DOUANE

$$A_{22} = \frac{6}{B} x_{ij} / {}^6 p_j \text{ et } A_{60} = \frac{6}{\pi_{ij}} / {}^6 p_j \text{ en } \%$$

	010	030	110	120	130	140	161	162	163	211	212	222	224	230	241	242	247	252
	AGRICULT		COKE		PR.PETR.		GAZ DIST			MIN.N.FE		MET.N.FE		BRIQ.CER		VERRE		
	PECHE		COMB.SOL		PET.BRUT		ELECTR.		EAU	MIN.FER	SIDERUR.	MIN.N.FE	CIMENT		PETROCHI			
PRODUITS DE LA SIDERURGIE CECA																		
222.1*			11				3			5		120						
												69						
												45						
												6						
PRODUITS DU LAMINAGE A FROID, PIECES FORGEES, DIVERS NON CECA																		
222.4		2				8	2			4								2
FILS TREFILES ET ETIRES (NON CECA)																		
222.5		4				2	1			1								1
		3																
TUBES (NON CECA)																		
222.6		2		2	20	2	3			9								3
		2																
METAUX ET PRODUITS METALLIQUES NON FERREUX																		
224.0							1			158	36	368		3				5
										158	31	170		1				2
											4	68		2				1
												131						1
MINERAUX AUTRES QUE MINERAIS ET COMBUSTIBLES																		
230.0		5						1			14	1		2	40	61		7
		3									14				3	87		6
		9													20	4		1
		1													17			
PRODUITS DES CARRIERES ET DU DRAGAGE, OUVR. EN PIERRE ET ARDOISE																		
230.1		1									14			1	30	47		
															12	47		
ENGRAIS MINERAUX BRUTS ET AUTRES MINERAUX NON METALLIQUES																		
230.2		4										1	1	1	10	14		7
		3													3	10		6
		9													3	4		1
		1																
TUILES, BRIQUES, CERAMIQUES ET AUTR. PROD. A BASE MINER. NON METALL.																		
241.0											10	5			8	6		2
											3	2						1
												1						
CIMENT, CHAUX, PLATRE, OUVRAGES POUR LE BATIMENT EN CES MATIERES																		
242.0														1	14	19		
VERRE ET PRODUITS EN VERRE																		
247.0		1													27		2	1
PRODUITS DE LA PETROCHIMIE ET DE LA CARBOCHIMIE																		
252.0		1									112		2					2
AUTRES PROD. CHIM. DE BASE ET PROD. CHIM. DESTINES A L'INDUSTR.																		
253.0		45									45	59	5	3	4	7	9	65
		38									59	5	3	4	7	9	9	39
		6																17
		1																17
AUTRES PRODUITS CHIMIQUES DE BASE																		
253.1		4									20	33	4	3	1	1	1	61
																		38
																		5
																		17
ENGRAIS CHIMIQUES																		
253.2		3																
		30																
		4																
PRODUITS CHIMIQUES DESTINES PRINCIPALEMENT A L'INDUSTRIE																		
253.3		6									25	26	1		3	6	9	4
		4																
		2																
MATIERES SYNTHETIQUES ET ARTIFICIELLES																		
254.0		3									20				1			
CAOUTCHOUC																		
254.1																		
MATIERES SYNTH. ET ARTIF. AUTRES QUE LE CAOUTCHOUC SYNTHETIQUE																		
254.2		3									20				1			
PROD. CHIM. DESTINES PRINCIPALEMENT AUX MENAGES ET ADMINISTRAT.																		
257.0		1													2	2	2	1

PRIX DEPART-USINE / DEPART-DOUANE

$$A_{22} = \frac{6}{8} x_{ij} / 6 p_j \text{ et } A_{60} = \frac{6}{6} \pi_{ij} / 6 p_j \text{ en } \%$$

	010	030	110	120	130	140	161	162	163	211	212	222	224	230	241	242	247	252
	AGRICULT		COKE		PR. PETR.		GAZ DIST			MIN.N.FE		MET.N.FE		BRIQ.CER		VERRE		
	PECHE		COMB.SOL		PET.BRUT		ELECTR.		EAU		MIN.FER		SIDERUR.		CIMENT		PETROCHI	
PRODUITS ET ARTICLES DE LA FONDERIE																		
311.0	1	1	1	1	3	7	1	1		10		1		2	3	2		1
AUTRES OUVRAGES EN METAUX (SAUF MACHINES ET MATERIEL DE TRANSP)																		
312.0	9	9	6	1	38	20	2	2		101	7	5	1	19	24	20		4
ELEMENTS DE CONSTRUCTION METALLIQUE, CHAUDIERES, RESERVOIRS																		
312.1	6	6	2	1	15	14	2	2		5	7	2	1	2	2	2		3
MEUBLES EN METAUX																		
312.2																		
AUTRES ARTICLES EN METAUX																		
312.3	3	3	5		38	6	1			97		3		18	23	18		1
MACHINES AGRICOLES ET INDUSTRIELLES																		
320.0	6	6	10	11	30	29	12	17		27	46	27	7	18	17	14		10
MACHINES AGRICOLES ET TRACTEURS (SAUF POUR SEMI-REMORQUES)																		
320.1																		
MACHINES A USAGE INDUSTRIEL																		
320.2	6	6	10	11	30	29	12	17		27	46	27	7	18	17	14		10
ARMES ET MUNITIONS																		
320.3																		
CALCULATEURS ELECTRONIQUES ET MACHINES DE BUREAU																		
330.0																		
MATERIEL ET FOURNITURES ELECTRIQUES																		
340.0	2	2	4	7	5	16	13			16	13	8	17	4	6	4		2
MATERIEL ELECTR. D'EQUIPEMENT ET APPAREILS ELECTR. INDUSTRIELS																		
340.1	2	2	4	7	5	16	13			16	13	8	17	4	6	4		2
APPAREILS ET FOURNITURES ELECTRIQUES MENAGERS																		
340.2																		
VEHICULES ET MOTEURS AUTOMOBILES																		
350.0																		
VEHICULES ET MOTEURS AUTOMOBILES A USAGE GENERAL																		
350.1																		
VEHICULES A USAGE SPECIAL, TRACTEURS POUR SEMI-REMORQUES																		
350.2																		
CONSTRUCTION NAVALE																		
361.0	66	66																
MATERIEL FERROVIAIRE ROULANT																		
362.0			3							12	12							
MOTOCYCLES, CYCLES																		
363.0																		
CONSTRUCTION AERONAUTIQUE																		
364.0																		
INSTRUMENTS DE PRECISION																		
370.0						1				1								1

PRIX DEPART-USINE / DEPART-DOUANE

$$A_{22} = \frac{6}{8} x_{ij} / 6 p_j \text{ et } A_{60} = \frac{6}{8} \pi_{ij} / 6 p_j \text{ en } \%$$

	010	030	110	120	130	140	161	162	163	211	212	222	224	230	241	242	247	252	
	AGRICULT		COKE			PR. PETR.	GAZ DIST			MIN. N. FE	MET. N. FE	BRIQ. CER	VERRE						
	PECHE		COMB. SOL	PET. BRUT		ELECTR.	EAU			MIN. FER	SIDERUR.	MIN. N. ME	CIMENT	PETROCHI					
INSTRUMENTS DE MESURE																			
370.1						1				1									1
MATERIEL D'OPTIQUE ET DE PHOTOGRAPHIE						1													
370.2																			
CORPS GRAS D'ORIGINE ANIMALE OU VEGETALE																			
411.0																			14
VIANDES, PREPARATIONS DE VIANDES, PRODUITS LIES																			
412.0																			1
VIANDES, PREPARATIONS ET CONSERVES DE VIANDES																			
412.1																			
PEAUX, GRAISSES, DECHETS D'ABATTOIRS																			
412.2																			1
LAIT, PRODUITS LAITIERS																			
413.0																			
LAIT																			
413.1																			
PRODUITS LAITIERS																			
413.2																			
CONSERVES DE FRUITS, DE LEGUMES ET DE POISSONS																			
414.0																			
PRODUITS A BASE DE CEREALES ET PRODUITS AMYLACES																			
416.0																			
CEREALES TRAITEES, FARINES ET PRODUITS AMYLACES																			
416.1																			
PAIN ET PATES ALIMENTAIRES																			
416.2																			
SUCRE																			
420.0																			
CACAO, CHOCOLAT ET PRODUITS DE LA CONFISERIE																			
421.0																			
PRODUITS POUR L'ALIMENTATION DES ANIMAUX																			
422.0																			9
PRODUITS DIVERS POUR L'ALIMENTATION HUMAINE																			
423.0																			
BOISSONS																			
424.0																			
BOISSONS ALCOOLIQUES																			
424.1																			
BOISSONS NON ALCOOLIQUES																			
424.2																			

PRIX DEPART-USINE / DEPART-DOUANE

$$A_{22} = \frac{6}{B} \times \frac{p_j}{6} \text{ et } A_{60} = \frac{6}{\pi_{ij}} \frac{p_j}{6} \text{ en } \%$$

	010	030	110	120	130	140	161	162	163	211	212	222	224	230	241	242	247	252		
	AGRICULT		COKE		PR.PETR.		GAZ DIST			MIN.V.FE		MET.N.FE		BRIQ.CER		VERRE				
	PECHE		COMB.SOL		PET.BRUT		ELECTR.		EAU		MIN.FER		SIDERUR.		MIN.N.ME		CIMENT		PETROCHI	
TABACS FABRIQUES																				
429.0																				
FIBRES TEXTILES ET FILS																				
431.0	4	4																		
FIBRES TEXTILES TRAITÉES																				
431.1																				
FILS TEXTILES																				
431.2	4	4																		
TISSUS, TAPIS ET AUTRES ARTICLES TEXTILES																				
432.0		1								7					2					8
TISSUS										1										
432.1		1								6					1					7
TAPIS ET AUTRES ARTICLES TEXTILES																				
432.2										1										2
ETOFFES ET ARTICLES DE BONNETERIE										1										
436.0																				
CUIRS ET PEaux																				
441.0																				
ARTICLES EN CUIR AUTRES QUE CHAUSSURES																				
442.0		2																		
CHAUSSURES																				
451.0																				
ARTICLES D'HABILLEMENT ET ARTICLES EN FOURRURE																				
453.0										1					1					1
BOIS SCIÉS, DEMI-PRODUITS ET OUVRAGES SIMPLES EN BOIS																				
461.0											1				1	2	2	8		1
BOIS SCIÉS ET DEMI-PRODUITS EN BOIS																				
461.1											1						1			1
OUVRAGES SIMPLES EN BOIS																				
461.2															1	2	1	8		
MEUBLES, LITERIE																				
467.0																				
MEUBLES EN TOUTES MATIÈRES AUTRES QUE LE METAL																				
467.1																				
LITERIE																				
467.2																				
PATES A PAPIER, PAPIER, CARTON																				
471.0																				12
PATES A PAPIER																				
471.1																				
PAPIER, CARTON																				
471.2		1																		12

PRIX DEPART-USINE / DEPART-DOUANE

$$A_{22} = \frac{6}{B} x_{ij} / {}^6 p_j \text{ et } A_{60} = \frac{6}{\pi_{ij}} / {}^6 p_j \text{ en } \%$$

	010	030	110	120	130	140	161	162	163	211	212	222 + 224	230	241	242	247	252	
	AGRICULT		COKE		PR. PETR.	GAZ DIST				MIN. N. FE	NET. N. FE		BRIQ. CER	VERRE				
	PECHE		COMB. SOL		PET. BRUT	ELECTR.	EAU			MIN. FER	SIDERUR.		MIN. N. ME	CIMENT			PETROCHI	
ARTICLES EN PAPIER ET EN CARTON																		
472.0		2		1		1	4						4	28	42	12	5	
PRODUITS DE L'IMPRIMERIE, DE LA PRESSE ET DE L'EDITION																		
473.0			3		3	4	1	1	1			3	3	1	1	1	6	5
PRODUITS EN CAOUTCHOUC																		
481.0		1	9			1						1	13	13	10		3	
PRODUITS EN MATIERES PLASTIQUES																		
483.0		1	33											20	20		6	
PRODUITS DES INDUSTRIES DIVERSES																		
490.0		1	1			2	2					1	1	1	1		2	
ARTICLES DE BIJOUTERIE																		
490.1																		
INSTRUMENTS DE MUSIQUE																		
490.2																		
JEUX, JOUETS, ARTICLES DE SPORT																		
490.3						1	2					1						1
ACCESSOIRES DE L'AMEUBLEMENT, PRODUITS DIVERS																		
490.4		1	1			1							1	1	1		1	
ACCESSOIRES DE L'HABILLEMENT																		
490.5																		
CONSTRUCTION, INSTALLATION ET AMENAGEMENT D'IMMEUBLES																		
501.0		12	9	9	1	19	18	24		20	26	7	3	22	25	22	12	14
OUVRAGES DE GENIE CIVIL																		
502.0		1	1	11	1	13	28	24	26	1			2	2	1	1	1	
RECUPERATION ET REEMPLOI																		
620.0												68						
SERVICES DU COMMERCE																		
640.0		26	42	8	7	2	7	6	14	9	33	18	9	27	50	55	21	17
SERVICES D'HEBERGEMENT ET DE RESTAURATION																		
660.0		23	36				6	4				13	4	4	5	4	3	3
REPARATIONS DE VEHICULES ET MOTEURS AUTOMOB., MOTOCYCLES, CYCLES																		
671.0		19	17			18	4	1	8			1	9	12	9	9	9	2
REPARATIONS N.D.A.																		
672.0		10	9			10	2	4	14			1	5	6	5	3	1	
TRANSPORTS PAR CHEMINS DE FER																		
710.0		1	9	10	2	1	17	2	1	15	7	34	7	4	8	10	13	24

PRIX DEPART-USINE / DEPART-DOUANE

$$A_{22} = \frac{6}{8} x_{ij} / \frac{6}{6} p_j \text{ et } A_{60} = \frac{6}{6} \pi_{ij} / \frac{6}{6} p_j \text{ en } \%$$

	010	030	110	120	130	140	161	162	163	211	212	222	224	230	241	242	247	252
	AGRICULT		COKE		PR.PETR.	GAZ DIST				MIN.N.FE		NET.N.FE		BRIQ.CER	VERRE			
	PECHE		COMB.SOL		PET.BRUT	ELECTR.		EAU		MIN.FER		STDERUR.		MIN.N.ME	CIMENT			PETROCHI
AUTRES TRANSPORTS TERRESTRES																		
720.0		2		2	1		9	1		4		11	12	3	7	9	6	5
TRANSPORTS DE PERSONNES PAR SERVICES REGULIERS																		
720.1																		
TRANSPORTS TERRESTRES N.D.A.																		
720.2		2		2	1		9	1		4		11	12	3	7	9	6	5
TRANSPORTS PAR NAVIGATION INTERIEURE																		
730.0								1				2			1	2		2
TRANSPORTS MARITIMES ET PAR CABOTAGE																		
740.0																		
TRANSPORTS AERIENS																		
750.0				1			1	1		1		1						2
SERVICES ANNEKES ET AUXILIAIRES DES TRANSPORTS ET ENTREPOIS				4														
760.0		2		4	2			3	1	7	7	11	9	4	4	3	7	10
COMMUNICATIONS																		
790.0		3		2	1		4	5	2			5	2	1	1	1		7
SERVICES DES INSTITUTIONS DE CREDIT																		
810.0																		1
SERVICES D'ASSURANCE																		
820.0		2		1			1	6	1	7		2	2	1	5	2	2	3
LOCATION DE BIENS MOBILIERS																		
840.0							1	1		4		4	1	3	3	2	2	5
LOCATION IMMOBILIERE																		
850.0		12		1			7	4				3	4	5	6	5	4	4
SERVICES D'ENSEIGNEMENT DES ADM.PUBLIQUES ET PRIVEES																		
930.A*																		
SERVICES D'ENSEIGNEMENT MARCHANDS																		
930.C																		
SERVICES DE RECHERCHE SCIENTIFIQUE																		
940.A*																		
SERVICES DE SANTE DES ADM.PUBLIQUES ET PRIVEES																		
950.A*																		
SERVICES DE SANTE MARCHANDS																		
950.C		8																
SERVICES D'ADMINISTRATION GENERALE DES ADMINISTR. PUBLIQUES																		
960.A																		
SERVICES N.D.A. DES ADMINISTRATIONS PRIVEES																		
960.B																		

PRIX DEPART-USINE / DEPART-DOUANE

$A_{22} = \frac{6}{B} \times_{ij} / 6 p_j$ et $A_{60} = \frac{6}{\pi_{ij}} / 6 p_j$ en %

	010	030		110	120	130	140	161	162	163		211	212	222	224	230	241	242	247	252	
	AGRICULT			COKE		PR.PETR.		GAZ DIST				MIN.V.FE		NET.V.FE		BRIQ.CER		VERRE			
	PECHE			COMB.SOL	PET.BRUT	ELECTR.	EAU					MIN.FER	SIDERUR.	MIN.N.ME		CIMENT		PETROCHI			
SERVICES MARCHANDS N.D.A.																					
960.C	21	38		21	9	26	28	8	6	20		21	26	14	25	31	26	21	20	19	
SERVICES DOMESTIQUES																					
990.D																					
TOTAL																					
999.9	330	479		338	807	137	812	327	593	278		361	579	636	592	251	465	447	307	509	
	311	466		298	616	137	238	299	543	277		358	461	514	324	247	416	434	270	445	
	10	6		20	116	4	570	22	45	1		2	39	39	193	2	25	9	22	35	

PRIX DEPART-USINE / DEPART-DOUANE

$$A_{22} = \frac{6}{8} x_{ij} / \frac{6}{6} p_j \text{ et } A_{60} = \frac{6}{6} \pi_{ij} / \frac{6}{6} p_j \text{ en } \%$$

	010	030	110	120	130	140	161	162	163	211	212	222	224	230	241	242	247	252	
	AGRICULT		COKE		PR.PETR.		GAZ DIST			MIN.N.FE		MET.N.FE		BITZ.CER		VERRE			
	PECHE		COMB.SDL		PET.BRUT		ELECTR.		EAU	MIN.FER		SIDERUR.		MIN.N.ME		CIMENT		PETROCHI	
SALAIRES ET TRAITEMENTS BRUTS																			
S 01	68	194	442	45	105	72	126	133	196	281	158	164	109	260	195	190	300	192	
CONTRIBUTIONS SOCIALES A CHARGE DES EMPLOYEURS																			
S 02	19	54	170	15	45	17	58	60	49	85	53	55	33	79	57	57	90	58	
EXCEDENT NET D'EXPLOITATION																			
S 03	498	122	-61	60	409	27	144	25	236	53	53	18	78	181	93	120	65	98	
VALEUR AJOUTEE NETTE AUX COÛTS DES FACTEURS																			
V 07	585	371	551	120	559	115	329	217	481	420	263	237	220	520	345	367	455	348	
CONSOMMATION DE CAPITAL FIXE																			
S 08	70	86	182	55	252	30	286	143	147	141	79	60	96	104	85	72	116	82	
VALEUR AJOUTEE BRUTE AUX COÛTS DES FACTEURS																			
V 09	655	456	733	175	811	144	614	360	628	561	342	297	316	624	430	439	571	431	
IMPOTS LIES A LA PRODUCTION																			
F 11	21	69	64	29	56	50	74	47	94	88	79	70	92	125	106	113	122	61	
SUBVENTIONS D'EXPLOITATION																			
F 12	-6	-4	-135	-12	-4	-7	-15			-9		-2							
IMPOTS LIES A LA PRODUCTION NETS DES SUBVENTIONS																			
F 17	15	65	-71	17	52	43	59	47	94	79	79	68	91	125	106	113	122	61	
VALEUR AJOUTEE NETTE AUX PRIX DU MARCHÉ																			
V 18	600	435	480	138	611	158	387	264	575	498	342	304	312	645	450	480	578	409	
VALEUR AJOUTEE BRUTE AUX PRIX DU MARCHÉ																			
V 19	670	521	662	193	863	188	673	407	722	639	421	364	408	749	535	553	693	491	
VALEUR DE LA PRODUCTION EFFECTIVE AUX PRIX DEPART-USINE																			
P 29	1000	1000	1000	1000	1000	1000	1000	1000	1000	1000	1000	1000	1000	1000	1000	1000	1000	1000	
TRANSFERTS DE PRODUITS FATAUX ORDINAIRES																			
T 31			-3	-193	-491	3	-3	512	37	9		-35		9				-74	
TRANSFERTS DE PRODUITS VOISINS																			
T 32																			
TRANSFERTS DE VENTES RESIDUELLES																			
T 33	4						11	6	819										
TOTAL DES TRANSFERTS																			
T 39	4		-3	-193	-491	3	8	517	856	9		-35		9				-74	
VALEUR DE LA PRODUCTION DISTRIBUEE AUX PRIX DEPART-USINE																			
W 49	1004	1000	997	807	509	1003	1008	1517	1856	1009	1000	965	1000	1009	1000	1000	1000	926	

PRIX DEPART-USINE / DEPART-DOUANE

$$A_{22} = \sum_{ij} x_{ij} / \sum p_j \text{ et } A_{60} = \sum \pi_{ij} / \sum p_j \text{ en } \%$$

	253	254	257	311	312	320	330	340	350	361	362	363	364	370	411	412	413	414
	CHIM.BAS	P.CH.MEN	FONDERIE	MACHINES	MAT.ELEC	CONS.NAV	MOTO.CYC	INST.PRE	COR.SRAS	LAIT,DER								
	MAT.SYNT	QUV.MET.	CALC.ELE	VEH.AUTO	MAT.FERR	CONS.AER	VIANDES	CONSERVE										
PRODUITS DE L'AGRICULTURE, CHASSE, SYLVICULTURE																		
010.0	14	3	22							3					418	762	749	290
	1	3	16							3					4	746	749	234
	2		6												21	97		13
															393			43
PRODUITS ANIMAUX DE L'AGRICULTURE																		
010.1																762	749	
																746	749	
																97		
PRODUITS VEGETAUX DE L'AGRICULTURE																		
010.2	14	2	17												76			289
	1	2	15												18			233
			1												58			43
VIN																		
010.3	1																	
PRODUITS AGRICOLES EXCLUSIVEMENT IMPORTES																		
010.4			5												343			
															4			
															335			
PRODUITS DE LA SYLVICULTURE																		
010.5	1									3								
PRODUITS DE LA PECHE ET DE LA PISCICULTURE																		
030.0																		39
																		59
HOUILLE, LIGNITE, LEURS AGGLOMERES ET BRIQUETTES																		
110.0	1	7	1				1			1		1			2	1	1	1
															1			
HOUILLE ET LIGNITE																		
110.1	7	1		1	1		1			1		1			2	1	1	1
AGGLOMERES DE HOUILLE ET DERIVES DU LIGNITE																		
110.2																		
PRODUITS DE LA COKEFACTION DE LA HOUILLE																		
120.0	13	3				1	1			1		5			1			
	10											4						
	1											1						
PETROLE BRUT ET GAZ NATUREL																		
130.0	13																	
	10																	
	3																	
PRODUITS PETROLIERS RAFFINES																		
140.0	18	20	4	14	6	6	12	3	3	2	8	3	9	3	4	1	3	1
	3						2								4			
ENERGIE ELECTRIQUE																		
161.0	40	35	8	16	13	5	2	6	6	19	4	6	8	3	12	2	6	1
	40	35	8	16	13	5	2	6	6	19	4	6	8	3	12	2	6	1
GAZ DISTRIBUES																		
162.0	23	8	1	2	1		1	1	1		1	1			2			
	23	8	1	2	1		1	1	1		1	1			2			
VAPEUR, AIR COMPRIME, EAU PUBLIQUE																		
163.0	4	4	1			3					1				3			
	4	4	1			3					1				3			
MINERAIS DE FER																		
211.0																		
MINERAIS METALLIQUES NON FERREUX																		
212.0	13		1	2														
	9																	
PRODUITS DE LA SIDERURGIE (CECA ET NON CECA)																		
222.0*	10	2	3	152	140	85	14	23	79	113	111	70	18	18				
	10	2	3	141	132	67	14	20	66	64	97	59	18	18				
				7	8	16		2	11	44	13	10	1	1				
				3	32	3			1	5	1	1						

PRIX DEPART-USINE / DEPART-DOUANE

 $A_{22} = \frac{6}{B} \times \frac{p_j}{ij}$ et $A_{60} = \frac{6}{\pi_{ij}} \times \frac{p_j}{ij}$ en %

	253	254	257	311	312	320	330	340	350	361	362	363	364	370	411	412	413	414	
	CHIM.BAS	P.CH.MEN	FONDERIE	MACHINES	MAT.ELEC	CON.S.NAV	MOTO.CYC	INST.PAE	CONR.GRAS	LAIT,DER									
	MAT.SYNT	OUV.MET.	CALC.ELE	VEH.AUTO	MAT.FERR	CONS.AER													
PRODUITS DE LA SIDERURGIE CECA																			
222.1*	6			138 128 7	102 98 29 5	64 48 14 2	4 4	19 17 2	55 44 10 1	103 62 39 2	82 70 13	49 38 10 1	2 1	16 13 1					
PRODUITS DU LAMINAGE A FROID, PIECES FORGEES, DIVERS NON CECA																			
222.4	1	1	1	6 6	14 11 1	10 9 1	4 4	2 1	10 9	10 2 3 3	15 14 1	9 9	3 3	1 1					
FILS TREFILES ET ETIRES (NON CECA)																			
222.5				1	2	2	1		1		4	1	1						
TUBES (NON CECA)																			
222.6	3	1	2	6 6	18 12 2	9 8	3 3	2 2	12 12		9	11	10	2					
METAUX ET PRODUITS METALLIQUES NON FERREUX																			
224.0	16 4 6	1	1	8	66 52 9	18 13 2	11 11	67 58 4	14 13 1	10 10	23 23	13 13	43 22 1	29 29					
MINERAUX AUTRES QUE MINERAIS ET COMBUSTIBLES																			
230.0	30 10 17 3	1	2	2		1		1			2								
PRODUITS DES CARRIERES ET DU DRAGAGE, OUVR. EN PIERRE ET ARDOISE																			
230.1	1			1															
ENGRAIS MINERAUX BRUTS ET AUTRES MINERAUX NON METALLIQUES																			
230.2	29 17 3	1	1			1		1			2								
TUILES, BRIQUES, CERAMIQUES ET AUTR. PROD. A BASE MINER. NON METALL.																			
241.0	2			2				6 6						4 4					
CIMENT, CHAUX, PLATRE, OUVRAGES POUR LE BATIMENT EN CES MATIERES																			
242.0	2																		
VERRE ET PRODUITS EN VERRE																			
247.0	1			10		1	2	18 18	7	10 10	2	2	1	6 6	2		2	19 19	
PRODUITS DE LA PETROCHIMIE ET DE LA CARBOCHIMIE																			
252.0	32	22	25	40				11 11											
AUTRES PROD. CHIM. DE BASE ET PROD. CHIM. DESTINES A L'INDUSTR.																			
253.0	14 46 10 18	17 14 14	13 12 15	14	14	9 7 8 6	2	11 8 2	12 9 3	16 16	8 8	10 10	5 5	3 3	19 19				
AUTRES PRODUITS CHIMIQUES DE BASE																			
253.1	73 46 10 17	11 108 2	34 27 9		3	2	1	2	2	3	2	2	1	1	7 7				
ENGRAIS CHIMIQUES																			
253.2																			
PRODUITS CHIMIQUES DESTINES PRINCIPALEMENT A L'INDUSTRIE																			
253.3	2	60 38	10 65 24 10	9	7	5	2	9 9	12 9 3	13 13	7 7	10 10	4 4	3 3	12 12				
MATIERES SYNTHETIQUES ET ARTIFICIELLES																			
254.0	5 3	6 4 1	11 8		1	1		16 16	2 1	2 2		2	3 3	2					
CAOUTCHOUC																			
254.1								2						1					
MATIERES SYNTH. ET ARTIF. AUTRES QUE LE CAOUTCHOUC SYNTHETIQUE																			
254.2	4 3	6 4 1	10					15 15	2 1	2 2		2	2	2	2				
PROD. CHIM. DESTINES PRINCIPALEMENT AUX MENAGES ET ADMINISTRAT.																			
257.0	3 2 1	5 4	4 1	4 4	5 1	2 2	4 4	3 3	5 5	4 4	3 3	4 4	2 2	1 1	2				

PRIX DEPART-USINE / DEPART-DOUANE

$$A_{22} = \frac{6}{B} x_{ij} / \frac{6}{P_j} \text{ et } A_{60} = \frac{6}{\pi_{ij}} / \frac{6}{P_j} \text{ en } \%$$

	253	254	257	311	312	320	330	340	350	361	362	363	364	370	411	412	413	414	
	CHIM.BAS	P.CH.MEN	FONDERIE	MACHINES	MAT.ELEC	CONS.NAV	MOTO.CYC	INST.PRE	CONR.SRAS	LAIT,DER									
	MAT.SYNT	DUV.MET.	CALC.ELE	VEH.AUTO	MAT.FERR	CONS.AER													
PRODUITS ET ARTICLES DE LA FONDERIE																			
311.0	3	3	7	12	23	31	16	13	26	23	11	28	15						
AUTRES OUVRAGES EN METAUX (SAUF MACHINES ET MATERIEL DE TRANSP)																			
312.0	21	27	34	61	87	69	50	94	103	113	87	101	26		4	2	5	62	57
ELEMENTS DE CONSTRUCTION METALLIQUE, CHAUDIERES, RESERVOIRS																			
312.1	10	2	5	5	11	5	3	3	7	14	3	8	2		1	1	3		
MEUBLES EN METAUX																			
312.2				1				1			1	3							
AUTRES ARTICLES EN METAUX																			
312.3	10	9	29	55	76	64	47	91	96	99	84	90	23		2	1	1	62	57
MACHINES AGRICOLES ET INDUSTRIELLES																			
320.0	17	11	4	41	51	112	32	26	42	47	146	38	73	19	3		2	1	62
MACHINES AGRICOLES ET TRACTEURS (SAUF POUR SEMI-REMORQUES)																			
320.1																			
MACHINES A USAGE INDUSTRIEL																			
320.2	17	11	4	41	50	111	37	26	42	47	146	38	73	17	3		2	1	62
ARMES ET MUNITIONS																			
320.3							15							2					
CALCULATEURS ELECTRONIQUES ET MACHINES DE BUREAU																			
330.0																			
MATERIEL ET FOURNITURES ELECTRIQUES																			
340.0	6	4	10	12	31	121	122	20	35	40	24	84	95		1				
MATERIEL ELECTR. D'EQUIPEMENT ET APPAREILS ELECTR. INDUSTRIELS																			
340.1	6	4	10	11	21	109	84	20	31	37	24	69	34		1				
APPAREILS ET FOURNITURES ELECTRIQUES MENAGERS																			
340.2				1	3	12	39		4	2		19	61						
VEHICULES ET MOTEURS AUTOMOBILES																			
350.0	1	1	1	4				162		5									
VEHICULES ET MOTEURS AUTOMOBILES A USAGE GENERAL																			
350.1	1	1	1	4				160		5									
VEHICULES A USAGE SPECIAL, TRACTEURS POUR SEMI-REMORQUES																			
350.2								2											
CONSTRUCTION NAVALE																			
361.0																			
MATERIEL FERROVIAIRE ROULANT																			
362.0											1								
MOTOCYCLES, CYCLES																			
363.0												210							
CONSTRUCTION AERONAUTIQUE																			
364.0																			
INSTRUMENTS DE PRECISION																			
370.0	1		2	2	4	15	16	4	2	6	4	23	4						

PRIX DEPART-USINE / DEPART-DOUANE

$A_{22} = \frac{6}{B} \times_{ij} / \frac{6}{P_j}$ et $A_{60} = \frac{6}{\pi_{ij}} / \frac{6}{P_j}$ en %

	253	254	257	311	312	320	330	340	350	361	362	363	364	370	411	412	413	414
	CHIM.BAS	P.CH.MEN	FONDERIE	MACHINES	MAT.ELEC	CON.S.NAV	MOTO.CYC	IVST.PRE	COR.GRAS	LAIT.DER								
	MAT.SYNT	OUV.MET.	CALC.ELE	VEH.AUTO	MAT.FERR	CONS.AER												
INSTRUMENTS DE MESURE				1	2	3	15	15	3	2	3	3	21	4				
370.1				1	2	3	15	15	3	2	3	3	21	4				
MATERIEL D'OPTIQUE ET DE PHOTOGRAPHIE																		
370.2																		
CORPS GRAS D'ORIGINE ANIMALE OU VEGETALE															65	2		9
411.0															65	2		9
VIANDES, PREPARATIONS DE VIANDES, PRODUITS LIES															21	23		
412.0															21	23		
VIANDES, PREPARATIONS ET CONSERVES DE VIANDES															21	21		
412.1															21	21		
PEAUX, GRAISSES, DECHETS D'ABATTOIRS																2		
412.2																2		
LAIT, PRODUITS LAITIERS			1															
413.0			1															
LAIT																		
413.1																		
PRODUITS LAITIERS			1															
413.2			1															
CONSERVES DE FRUITS, DE LEGUMES ET DE POISSONS																		31
414.0																		31
PRODUITS A BASE DE CEREALES ET PRODUITS AMYLACES															6	2		
416.0															6	2		
CEREALES TRAITÉES, FARINES ET PRODUITS AMYLACES															6			
416.1															6			
PAIN ET PATES ALIMENTAIRES																2		
416.2																2		
SUCRE			4															3
420.0			4															3
CACAO, CHOCOLAT ET PRODUITS DE LA CONFISERIE																		
421.0																		
PRODUITS POUR L'ALIMENTATION DES ANIMAUX			4															
422.0			4															
PRODUITS DIVERS POUR L'ALIMENTATION HUMAINE			2															
423.0			2															
BOISSONS																		
424.0																		
BOISSONS ALCOOLIQUES																		
424.1																		
BOISSONS NON ALCOOLIQUES																		
424.2																		

PRIX DÉPART-USINE / DÉPART-DOUANE

$$A_{22} = \frac{6}{B} \times_{ij} / \frac{6}{p_j} \text{ et } A_{60} = \frac{6}{\pi_{ij}} / \frac{6}{p_j} \text{ en } \%$$

	253	254	257	311	312	320	330	340	350	361	362	363	364	370	411	412	413	414
	CHIM.BAS	P.CH.MEN	FONDERIE	MACHINES	MAT.ELEC	CONS.NAV	MOTO.CYC	INST.PRE	COR.GRAS	LAIT,DER								
	MAT.SYNT		OUV.MET.	CALC.ELE	VEH.AUTO	MAT.FERR	CONS.AER								VIANDES	CONSERVE		
TABACS FABRIQUES																		
429.0																		
FIBRES TEXTILES ET FILS																		
431.0																		
FIBRES TEXTILES TRAITÉES																		
431.1																		
FILS TEXTILES																		
431.2																		
TISSUS, TAPIS ET AUTRES ARTICLES TEXTILES																		
432.0																		
TISSUS																		
432.1																		
TAPIS ET AUTRES ARTICLES TEXTILES																		
432.2																		
ETOFFES ET ARTICLES DE BONNETERIE																		
436.0																		
CUIRS ET PEaux																		
441.0																		
ARTICLES EN CUIR AUTRES QUE CHAUSSURES																		
442.0																		
CHAUSSURES																		
451.0																		
ARTICLES D'HABILLEMENT ET ARTICLES EN FOURRURE																		
453.0																		
BOIS SCIÉS, DEMI-PRODUITS ET OUVRAGES SIMPLES EN BOIS																		
461.0																		
BOIS SCIÉS ET DEMI-PRODUITS EN BOIS																		
461.1																		
OUVRAGES SIMPLES EN BOIS																		
461.2																		
MEUBLES, LITERIE																		
467.0																		
MEUBLES EN TOUTES MATIÈRES AUTRES QUE LE MÉTAL																		
467.1																		
LITERIE																		
467.2																		
PATES À PAPIER, PAPIER, CARTON																		
471.0																		
PATES À PAPIER																		
471.1																		
PAPIER, CARTON																		
471.2																		

PRIX DEPART-USINE / DEPART-DOUANE

$$A_{22} = \frac{6}{8} \times_{ij} / \frac{6}{6} p_j \text{ et } A_{60} = \frac{6}{6} \pi_{ij} / \frac{6}{6} p_j \text{ en } \%$$

		253	254	257	311	312	320	330	340	350	361	362	363	364	370	411	412	413	414	
		CHIN-BAS	P.CH.MEN	FONDERIE	MACHINES	MAT.ELEC	CON.S.NAV	MOTO.CYC	INST.PRE	COR.GRAS	LAIT,DER									
		MAT.SYNT	OUV.MET.	CALC.ELE	VEH.AUT0	MAT.FERR	CONS.AER													
ARTICLES EN PAPIER ET EN CARTON																				
472.0		16	7	41	1	2	1	7	5	3		1	3		3	15		5	15	
		1	1	1																
PRODUITS DE L'IMPRIMERIE, DE LA PRESSE ET DE L'EDITION																				
473.0		2	2	14	3	2	2	10	4	3	2	3	3	3	2	4		3	3	
		1	1	1																
PRODUITS EN CAOUTCHOUC																				
481.0		2	1	5	3	4	9	13	8	42	10	11	39	27	4	1				
		1	1	1						1	1	1	1	1						
PRODUITS EN MATIERES PLASTIQUES																				
483.0		2	4	2	1	2	5	27	27	10	3	5	9	15	12	8		1		
		1	1	1						1	1	1	1	1	1					
PRODUITS DES INDUSTRIES DIVERSES																				
490.0		2	1	4	1	1	1	4	2	1		2	1		1					
		1	1	1																
ARTICLES DE BIJOUTERIE																				
490.1		1					1	2	1			1			1					
		1																		
INSTRUMENTS DE MUSIQUE																				
490.2								1				1								
JEUX, JOUETS, ARTICLES DE SPORT																				
490.3										1		1								
ACCESSOIRES DE L'AMEUBLEMENT, PRODUITS DIVERS																				
490.4			3					1	1	1		1	1		1					
ACCESSOIRES DE L'HABILLEMENT																				
490.5				1																
CONSTRUCTION, INSTALLATION ET AMENAGEMENT D'IMMEUBLES																				
501.0		13	8	8	19	13	12	26	17	9	31	17	9	3	10	8		1	1	
		1	1	1	1	1	1	1	1	1	1	1	1	1	1	1		1	1	
OUVRAGES DE GENIE CIVIL																				
502.0		1	1		1	1	1	2	1	1	2	1	1	1	1	1				
RECUPERATION ET REEMPLOI																				
620.0					22	1	2			1		3	1							
					20															
SERVICES DU COMMERCE																				
640.0		24	28	16	22	25	18	37	21	8	6	16	6	4	20	5	54	4	88	
		19	22	13	20	22	14	28	17	4	3	13	4	2	15	5	50	3	80	
		3	3	3	1	1	2	3	2	2	2	3	2	1	2	2	2	4	4	
SERVICES D'HEBERGEMENT ET DE RESTAURATION																				
660.0			6	4	6	4	3	4	4	2	2	3	2	2	2	5	1	2		
			6	4	6	4	3	4	4	2	2	3	2	2	2	5	1	2		
REPARATIONS DE VEHICULES ET MOTEURS AUTOMOB., MOTOCYCLES, CYCLES																				
671.0					3	3	2	8	4	2	6	3	2	3	2			4	3	
					3	3	2	8	4	2	6	3	2	3	2			4	3	
REPARATIONS N.D.A.																				
672.0		1	1		2	2	1	4	2	1	2	2	1	1	1			2		
		1	1		2	2	1	4	2	1	2	2	1	1	1			2		
TRANSPORTS PAR CHEMINS DE FER																				
710.0		13	13		6	5	5	2	4	6	10	7	5	5	2	5	2	1		
		13	13		6	5	5	2	4	6	10	7	5	5	2	5	2	1		

PRIX DEPART-USINE / DEPART-DOUANE

$$A_{22} = \frac{6}{8} x_{ij} / p_j \text{ et } A_{60} = \frac{6}{8} \pi_{ij} / p_j \text{ en } \%$$

	253	254	257	311	312	320	330	340	350	361	362	363	364	370	411	412	413	414	
	CHIM.BAS	P.CH.MEM		FONDERIE	MACHINES		MAT.ELEC		CONS.NAV		MOTO.CYC		INST.PRE		COR.GRAS		LAIT,DER		
	MAT.SYNT			OUV.MET.	CALC.ELE		VEH.AUTO		MAT.FERR		CONS.AER				VIANDES		CONSERVE		
AUTRES TRANSPORTS TERRESTRES																			
720.0	5	5	4	7	4	4	5	5	3	6	6	3	3	2	5	1	3		
TRANSPORTS DE PERSONNES PAR SERVICES REGULIERS																			
720.1																			
TRANSPORTS TERRESTRES N.D.A.																			
720.2	5	5	4	7	4	4	5	5	3	6	6	3	3	2	5	1	3		
TRANSPORTS PAR NAVIGATION INTERIEURE																			
730.0	1	1																	
TRANSPORTS MARITIMES ET PAR CABOTAGE																			
740.0																			
TRANSPORTS AERIENS																			
750.0	1	1	2		1	1	2	1	2	1	1	1	2	1					
SERVICES ANNEXES ET AUXILIAIRES DES TRANSPORTS ET ENTREPOTS																			
760.0	6	7	5	5	4	5	9	4	5	6	6	4	7	5	8	1	1		
COMMUNICATIONS																			
790.0	5	3	4	7	5	3	8	3	3	1	4	3	1	2	2	1	2		
SERVICES DES INSTITUTIONS DE CREDIT																			
810.0							1				1								
SERVICES D'ASSURANCE																			
820.0	3	3	3	1	3	2	2	2	2	6	3		2		3	2	3		3
LOCATION DE BIENS MOBILIERS																			
840.0	4	2	1	5	6	2	5	5	1	2	3	1		5	5		5		
LOCATION IMMOBILIERE																			
850.0	3	8	5	7	5	4	5	4	3	3	5	3	2	2	5	1	5		
SERVICES D'ENSEIGNEMENT DES ADM.PUBLIQUES ET PRIVEES																			
930.A*																			
SERVICES D'ENSEIGNEMENT MARCHANDS																			
930.C																			
SERVICES DE RECHERCHE SCIENTIFIQUE																			
940.A*																			
SERVICES DE SANTE DES ADM.PUBLIQUES ET PRIVEES																			
950.A*																			
SERVICES DE SANTE MARCHANDS																			
950.C																			
SERVICES D'ADMINISTRATION GENERALE DES ADMINISTR. PUBLIQUES																			
960.A																			
SERVICES N.D.A. DES ADMINISTRATIONS PRIVEES																			
960.B																			

PRIX DEPART-USINE / DEPART-DOUANE

$A_{22} = \frac{6}{8} x_{ij} / p_j$ et $A_{60} = \frac{6}{8} \pi_{ij} / p_j$ en %

		253	254	257	311	312	320	330	340	350	361	362	363	364	370	411	412	413	414	
		CHIM.BAS	P.CH.MEN	FONDERIE	MACHINES	MAT.ELEC	CONS.NAV	MOTO.CYC	INST.PRE	COR.GRAS	LAIT,DER									
		MAT.SYNT	OUV.MET.	CALC.ELE	VEH.AUTO	MAT.FERR	CONS.AER	VIANDES		CONSERVE										
SERVICES	MARCHANDIS																			
960.C	N.D.A.	29	33	38	37	32	43	68	41	28	22	51	24	27	19		29	6	10	2
	T	29	33	38	37	32	43	68	41	28	22	51	24	27	19		29	6	10	2
	N	29	33	38	37	32	43	68	41	28	22	51	24	27	19		29	6	10	2
	C	29	33	38	37	32	43	68	41	28	22	51	24	27	19		29	6	10	2
SERVICES DOMESTIQUES																				
990.D																				
TOTAL																				
999.9																				
	T	524	543	598	507	510	530	639	568	622	543	671	630	513	327		718	877	824	623
	N	393	434	459	489	431	477	543	501	579	421	628	609	487	277		237	856	820	517
	C	63	46	80	12	78	53	96	67	43	20	43	13	12	50		44	11	2	94
	P	88	63	87	6	32	21	75	39	18	27	14	8	12	30		446	19	2	72

PRIX DEPART-USINE / DEPART-DOUANE

$$A_{22} = \frac{6}{B} \times_{ij} / \frac{6}{P_j} \text{ et } A_{60} = \frac{6}{\pi_{ij}} / \frac{6}{P_j} \text{ en } \%$$

	253	254	257	311	312	320	330	340	350	361	362	363	364	370	411	412	413	414
	CHIN.BAS	P.CH.MEN		FONDERIE	MACHINES	MAT.ELEC	CONS.NAV	MOTO.CYC	INST.PRE	COR.GRAS	LAIT,ŒR							
	MAT.SYNT			OUV.MET.			CALC.ELE	VEH.AUTO	MAT.FERR	CONS.AER				VIANDES				CONSERVE
SALAIRES ET TRAITEMENTS BRUTS																		
S 01	191	155	172	228	222	221	171	209	183	402	153	184	247	301	102	28	84	117
COTISATIONS SOCIALES A CHARGE DES EMPLOYEURS																		
S 02	58	44	50	69	62	65	51	57	56	129	44	56	73	88	29	7	21	33
EXCEDENT NET D'EXPLOITATION																		
S 03	58	94	38	36	64	64	45	36	21	61	41	23	44	100	58	9	58	102
VALEUR AJOUTEE NETTE AUX COUTS DES FACTEURS																		
V 07	306	294	260	333	348	350	268	302	260	592	237	262	364	490	189	44	163	252
CONSOMMATION DE CAPITAL FIXE																		
S 08	127	91	44	41	40	38	28	37	36	50	26	36	53	77	26	11	28	33
VALEUR AJOUTEE BRUTE AUX COUTS DES FACTEURS																		
V 09	433	384	304	374	388	388	295	339	296	641	264	298	416	567	215	55	191	285
IMPOTS LIES A LA PRODUCTION																		
F 11	61	73	98	119	102	83	65	94	72	66	65	72	83	107	67	86	29	95
SUBVENTIONS D'EXPLOITATION																		
F 12	-19			-1						-251	-1	-12	-1			-17	-43	-3
IMPOTS LIES A LA PRODUCTION NETS DES SUBVENTIONS																		
F 17	42	73	98	119	101	83	65	93	72	-185	65	72	71	106	66	68	-15	92
VALEUR AJOUTEE NETTE AUX PRIX DU MARCHÉ																		
V 18	349	366	358	452	450	432	333	395	332	407	302	334	435	596	255	113	149	344
VALEUR AJOUTEE BRUTE AUX PRIX DU MARCHÉ																		
V 19	476	457	402	493	490	470	361	432	368	457	329	370	487	673	282	123	176	377
VALEUR DE LA PRODUCTION EFFECTIVE AUX PRIX DEPART-USINE																		
P 29	1000	1000	1000	1000	1000	1000	1000	1000	1000	1000	1000	1000	1000	1000	1000	1000	1000	1000
TRANSFERTS DE PRODUITS FATAIS ORDINAIRES																		
T 31	23																	
TRANSFERTS DE PRODUITS VOISINS																		
T 32			2															
TRANSFERTS DE VENTES RESIDUELLES																		
T 33																		
TOTAL DES TRANSFERTS																		
T 39	23		2															
VALEUR DE LA PRODUCTION DISTRIBUEE AUX PRIX DEPART-USINE																		
W 49	1023	1000	1002	1000	1000	1000	1000	1000	1000	1000	1000	1000	1000	1000	1000	1000	1000	1000

PRIX DEPART-USINE / DEPART-DOUANE

$$A_{22} = \frac{6}{8} x_{ij} / p_j \text{ et } A_{60} = \frac{6}{8} \pi_{ij} / p_j \text{ en } \%$$

	416	420	421	422	423	424	429	431	432	436	441	442	451	453	461	467	471	472	473	481
	PR.CERE.	CHOCOLAT	ALIM.DIV	TABAC	TISS.TEX	CUIR	CHAUSSU.	BOIS OUV	PATE PAP	IMPRIME.										
	SUCRE	AL.ANIM.	BOISSONS	FIB.FILS	BONNETER	ART.CUIR	ART.HAB.	MEUB.LIT	ART.PAP.	PR.CAOUT										
PRODUITS DE L'AGRICULTURE, CHASSE, SYLVICULTURE																				
010.0	219 171 10 37	222 252 4 12	23 4 7 12	362 437 30 7 15	82 60 7 15	92 92	205 29 3 178	9		16 14					215 160	14 8	61 43			1
PRODUITS ANIMAUX DE L'AGRICULTURE																				
010.1	10 19 1 1	1 1	1 1	45 45			113 16 1 95			10 10					54	5 5	18			1
PRODUITS VEGETAUX DE L'AGRICULTURE																				
010.2	208 162 9 36	252 252	22 3 7 12	362 362	4 3	23 3 7 13	92 92	9 9								5 3 1	6 6			
VIN																				
010.3					2 2	59 56 3														
PRODUITS AGRICOLES EXCLUSIVEMENT IMPORTES																				
010.4	1 1			376 373			84 82	9 9		2 2						4 4	1 1			1 1
PRODUITS DE LA SYLVICULTURE																				
010.5										5 5					215 160		54 37			
PRODUITS DE LA PECHE ET DE LA PISCICULTURE																				
030.0																				
HOUILLE, LIGNITE, LEURS AGGLOMERES ET BRIQUETTES																				
110.0	1 1 1 1	1 1 1 1	1 1 1 1	1 1 1 1	1 1 1 1	1 1 1 1	1 1 1 1	1 1 1 1	1 1 1 1	1 1 1 1	1 1 1 1	1 1 1 1	1 1 1 1	1 1 1 1	1 1 1 1	1 1 1 1	1 1 1 1	1 1 1 1	1 1 1 1	1 1 1 1
HOUILLE ET LIGNITE																				
110.1	1 1 1 1	1 1 1 1	1 1 1 1	1 1 1 1	1 1 1 1	1 1 1 1	1 1 1 1	1 1 1 1	1 1 1 1	1 1 1 1	1 1 1 1	1 1 1 1	1 1 1 1	1 1 1 1	1 1 1 1	1 1 1 1	1 1 1 1	1 1 1 1	1 1 1 1	1 1 1 1
AGGLOMERES DE HOUILLE ET DERIVES DU LIGNITE																				
110.2																				
PRODUITS DE LA COKEFACTION DE LA HOUILLE																				
120.0																				
PETROLE BRUT ET GAZ NATUREL																				
130.0																				
PRODUITS PETROLIERS RAFFINES																				
140.0	6 6 5	6 6 5	3 3		3 3		1 1	3 3		3 3	1 1	2 2	1 1	2 2	3 3	2 2	11 11	11 11	4 4	14 14
ENERGIE ELECTRIQUE																				
161.0	10 10	24 24	4 4	3 3	18 18	11 11	1 1	9 9	12 12	2 2	2 2	4 4	2 2	2 2	9 9	12 12	29 29	21 21	2 2	13 13
GAZ DISTRIBUES																				
162.0		1 1	1 1	1 1		1 1											1 1	2 2	1 1	
VAPEUR, AIR COMPRIME, EAU PUBLIQUE																				
163.0		1 1		2 2	2 2	1 1		1 1	2 2											
MINERAIS DE FER																				
211.0																				
MINERAIS METALLIQUES NON FERREUX																				
212.0																				
PRODUITS DE LA SIDERURGIE (CECA ET NON CECA)																				
222.0*												2 2	2 2			9 9				4 4

PRIX DEPART-USINE / DEPART-DOUANE

$A_{22} = \frac{6}{B} x_{ij} / \frac{6}{P_j}$ et $A_{60} = \frac{6}{\pi_{ij}} / \frac{6}{P_j}$ en %

	416	420	421	422	423	424	429	431	432	436	441	442	451	453	461	467	471	472	473	481
	PR.CERE.	CHOCOLAT	ALIM.DIV	TABAC	TISS.TEX	CUIR	CHAUSSU.	BOIS JUV	PATE PAP	IMPRIME.										
	SUCRE	AL.ANIM.	BOISSONS	FIB.FILS	BONNETER	ART.CUIR	ART.HAB.	NEUB.LIT	ART.PAP.	PR.CAOUT										
PRODUITS DE LA SIDERURGIE CECA																				
222.1*																				
PRODUITS DU LAMINAGE A FROID,PIECES FORGEES,DIERS NON CECA																				
222.4																				
FILS TREFILES ET ETIRES (NON CECA)																				
222.5																				
TUBES (NON CECA)																				
222.6																				
METAUX ET PRODUITS METALLIQUES NON FERREUX																				
224.0																				
MINERAUX AUTRES QUE MINERAIS ET COMBUSTIBLES																				
230.0																				
PRODUITS DES CARRIERES ET DU DRAGAGE,OUVR. EN PIERRE ET ARDOISE																				
230.1																				
ENGRAIS MINERAUX BRUTS ET AUTRES MINERAUX NON METALLIQUES																				
230.2																				
TUILES,BRIQUES,CERAMIQUES ET AUTR.PROD.A BASE MINER.NON METALL.																				
241.0																				
CIMENT,CHAUX,PLATRE,OUVRAGES POUR LE BATIMENT EN CES MATIERES																				
242.0																				
VERRE ET PRODUITS EN VERRE																				
247.0																				
PRODUITS DE LA PETROCHIMIE ET DE LA CARBOCHIMIE																				
252.0																				
AUTRES PROD. CHIM. DE BASE ET PROD. CHIM. DESTINES A L'INDUSTR.																				
253.0																				
AUTRES PRODUITS CHIMIQUES DE BASE																				
253.1																				
ENGRAIS CHIMIQUES																				
253.2																				
PRODUITS CHIMIQUES DESTINES PRINCIPALEMENT A L'INDUSTRIE																				
253.3																				
MATIERES SYNTHETIQUES ET ARTIFICIELLES																				
254.0																				
CAOUTCHOUC																				
254.1																				
MATIERES SYNTH. ET ARTIF. AUTRES QUE LE CAOUTCHOUC SYNTHETIQUE																				
254.2																				
PROD. CHIM. DESTINES PRINCIPALEMENT AUX MENAGES ET ADMINISTRAT.																				
257.0																				

PRIX DEPART-USINE / DEPART-DOUANE

$A_{22} = \frac{6}{B} x_{ij} / \frac{6}{P_j}$ et $A_{60} = \frac{6}{\pi_{ij}} / \frac{6}{P_j}$ en %

	416	420	421	422	423	424	429	431	432	436	441	442	451	453	461	467	471	472	473	481
	PR.CERE.	CHOCOLAT	ALIM-DIV	TABAC	TISS.TEX	CJIR	CHAUSSU.	BZIS DUV	PATE PAP	IMPRIME.										
	SUCRE	AL.ANIM.	BOISSONS	FIB.FILS	BONNETER	ART.CUIR	ART.HAB.	NEUB.LIT	ART.PAP.	PR.CADUT										
PRODUITS ET ARTICLES DE LA FONDERIE																				
311.0				10	10	1														
AUTRES OUVRAGES EN METAUX (SAUF MACHINES ET MATERIEL DE TRANSP)																				
312.0				4	4	1														
ELEMENTS DE CONSTRUCTION METALLIQUE, CHAUDIERES, RESERVOIRS																				
312.1				2	2	2														
NEUBLES EN METAUX																				
312.2																				
AUTRES ARTICLES EN METAUX																				
312.3				13	13	7														
MACHINES AGRICOLES ET INDUSTRIELLES																				
320.0				4	4	2														
MACHINES AGRICOLES ET TRACTEURS (SAUF POUR SEMI-REMORQUES)																				
320.1																				
MACHINES A USAGE INDUSTRIEL																				
320.2				2	2	2														
ARMES ET MUNITIONS																				
320.3																				
CALCULATEURS ELECTRONIQUES ET MACHINES DE BUREAU																				
330.0																				
MATERIEL ET FOURNITURES ELECTRIQUES																				
340.0																				
MATERIEL ELECTR. D'EQUIPEMENT ET APPAREILS ELECTR. INDUSTRIELS																				
340.1																				
APPAREILS ET FOURNITURES ELECTRIQUES MENAGERS																				
340.2																				
VEHICULES ET MOTEURS AUTOMOBILES																				
350.0																				
VEHICULES ET MOTEURS AUTOMOBILES A USAGE GENERAL																				
350.1																				
VEHICULES A USAGE SPECIAL, TRACTEURS POUR SEMI-REMORQUES																				
350.2																				
CONSTRUCTION NAVALE																				
361.0																				
MATERIEL FERROVIAIRE ROULANT																				
362.0																				
MOTOCYCLES, CYCLES																				
363.0																				
CONSTRUCTION AERONAUTIQUE																				
364.0																				
INSTRUMENTS DE PRECISION																				
370.0																				

PRIX DEPART-USINE / DEPART-DOUANE

$$A_{22} = \frac{6}{8} \times_{ij} / {}^6 p_i \text{ et } A_{60} = \frac{6}{\pi_{ij}} / {}^6 p_i \text{ en } \%$$

	416	420	421	422	423	424	429	431	432	436	441	442	451	453	461	467	471	472	473	481	
	PR.CERE.	CHOCOLAT	ALIM-DIV	TABAC	TISS.TEX	CJIR	CHAUSSU.	B3IS OUV	PATE PAP	INPRIME.											
	SUCRE	AL.ANIM.	BOISSONS	FIB.FILS	BONNETER	ART.CUIR	ART.HAB.	MEUB.LIT	ART.PAP.	PR.CAOUT											
INSTRUMENTS DE MESURE																					
370.1	T N C P																				
MATERIEL D'OPTIQUE ET DE PHOTOGRAPHIE																					
370.2	T N C P																				
CORPS GRAS D'ORIGINE ANIMALE OU VEGETALE																					
411.0	T N C P		66 21	170 54	1			7 4	2											11	
VIANDES, PREPARATIONS DE VIANDES, PRODUITS LIES																					
412.0	T N C P	2	46	101				27 24			164 123 34										
VIANDES, PREPARATIONS ET CONSERVES DE VIANDES																					
412.1	T N C P	2																			
PEAUX, GRAISSES, DECHETS D'ABATTOIRS																					
412.2	T N C P							27 24			164 123 34										
LAIT, PRODUITS LAITIERS																					
413.0	T N C P	12	8	136																	
LAIT																					
413.1	T N C P	3	8	136																	
PRODUITS LAITIERS																					
413.2	T N C P	9																			
CONSERVES DE FRUITS, DE LEGUMES ET DE POISSONS																					
414.0	T N C P	3																			
PRODUITS A BASE DE CEREALES ET PRODUITS AMYLACES																					
416.0	T N C P	211 209	1	116 109	4	2														1	
CEREALES TRAITEES, FARINES ET PRODUITS AMYLACES																					
416.1	T N C P	211 209	1	116 109	4	2														1	
PAIN ET PATES ALIMENTAIRES																					
416.2	T N C P	1																			
SUCRE																					
420.0	T N C P	16 98	259 161	117 117	45 14	13	11													1	
CACAO, CHOCOLAT ET PRODUITS DE LA CONFISERIE																					
421.0	T N C P	4	36	10 27																	
PRODUITS POUR L'ALIMENTATION DES ANIMAUX																					
422.0	T N C P			17	17	10															
PRODUITS DIVERS POUR L'ALIMENTATION HUMAINE																					
423.0	T N C P			2	7	5															
BOISSONS																					
424.0	T N C P	4	2	4	6	23															
BOISSONS ALCOOLIQUES																					
424.1	T N C P	4	2	4	6	23															
BOISSONS NON ALCOOLIQUES																					
424.2	T N C P																				

PRIX DEPART-USINE / DEPART-DOUANE

$A_{22} = \frac{6}{8} \times \pi_{ij} / \pi_j$ et $A_{60} = \frac{6}{8} \times \pi_{ij} / \pi_j$ en %

	416	420	421	422	423	424	429	431	432	436	441	442	451	453	461	467	471	472	473	481	
	PR.CERE.	CHOCOLAT	ALIM.DIV	TABAC	TISS.TEX	CUIR	CHAUSSU.	BOIS JUV	PATE PAP	IMPRIME.											
	SUCRE	AL.ANIM.	BOISSONS	FIB.FILS	BONNETER	ART.CUIR	ART.HAB.	NEUB.LIT	ART.PAP.	PR.CAOUT											
TABACS FABRIQUES																					
429.0																					
FIBRES TEXTILES ET FILS																					
431.0								203 176 22	408 397 11	360 356 4	26 26	12 12	15 15	23 22		17 17				9	
FIBRES TEXTILES TRAITEES																					
431.1								171 143 28	360 356 4	26 26			3 3		16 16					3	
FILS TEXTILES																					
431.2								32 31 1	403 391 12	360 356 4		12 12	15 15	20 20		1 1				5	
TISSUS, TAPIS ET AUTRES ARTICLES TEXTILES																					
432.0		1 1	2 1	1 1	1 1	2 2		21 18 3				45 39 6	62 48 14	370 323 47		35 33 2	5 5	18 18	2 2	24 24	
TISSUS																					
432.1		1 1	1 1	1 1	1 1	2 2		17 14 3				37 37	51 40 11	308 270 38		29 28	4 4	15 15	2 2	19 19	
TAPIS ET AUTRES ARTICLES TEXTILES																					
432.2								4 3				9 2 6	11 8 3	63 53 10		6 4 2	1 1	3 3		4 4	
ETOFFES ET ARTICLES DE BONNETERIE																					
436.0														32 26 6							
CUIRS ET PEAUX																					
441.0										309 177 132 100		347 347	277 277	23 17 6							
ARTICLES EN CUIR AUTRES QUE CHAUSSURES																					
442.0																				9 9	
CHAUSSURES																					
451.0												8 8	10 5 4 1								
ARTICLES D'HABILLEMENT ET ARTICLES EN FOURRURE																					
453.0																	1 1				
BOIS SCIES, DEMI-PRODUITS ET OUVRAGES SIMPLES EN BOIS																					
461.0				1 1		5 5		1 1				2 2	3 2 1		206 196 10		239 206 4 29				
BOIS SCIES ET DEMI-PRODUITS EN BOIS																					
461.1												1 1	1 1		206 196 10		239 206 4 29				
OUVRAGES SIMPLES EN BOIS																					
461.2				1 1		5 5		1 1				1 1	1 1								
MEUBLES, LITERIE																					
467.0																					
MEUBLES EN TOUTES MATIERES AUTRES QUE LE METAL																					
467.1																					
LITERIE																					
467.2																					
PATES A PAPIER, PAPIER, CARTON																					
471.0		2 2	2 2		1 1	6 6	3 3	1 1	1 1					1 1			281 178 4 99	478 408 16 55	130 118 3 9		
PATES A PAPIER																					
471.1																	281 178 4 99				
PAPIER, CARTON																					
471.2		2 2	2 2		1 1	6 6	3 3	1 1	1 1					1 1				478 408 16 55	130 118 3 9		

PRIX DEPART-USINE / DEPART-DOUANE

$A_{22} = \frac{6}{8} \times \frac{p_{ij}}{6} p_j$ et $A_{60} = \frac{6}{\pi_{ij}} \frac{p_j}{6}$ en %

	416	420	421	422	423	424	429	431	432	436	441	442	451	453	461	467	471	472	473	481	
	PR.CERE.	CHOCOLAT	AL.ANIM.	ALIN.DIV	BOISSONS	TABAC	TISS.TEX	BONNETER	CUIR	CHAUSSU.	BOIS OUV	PATE PAP	IMPRIME.	PR.CAOUT							
	SUCRE	EN PAPIER ET EN CARTON	EN MATIERES PLASTIQUES	DES INDUSTRIES DIVERSES	DE BIJOUTERIE	DE MUSIQUE	DE SPORT	DE L'AMEUBLEMENT, PRODUITS DIVERS	DE L'HABILLEMENT	CONSTRUCTION, INSTALLATION ET AMENAGEMENT D'IMMEUBLES	OUVRAGES DE GENIE CIVIL	RECUPERATION ET REEMPLOI	SERVICES DU COMMERCE	SERVICES D'HEBERGEMENT ET DE RESTAURATION	REPARATIONS DE VEHICULES ET MOTEURS AUTOMOB., MOTOCYCLES, CYCLES	REPARATIONS N.O.A.	TRANSPORTS PAR CHEMINS DE FER				
ARTICLES EN PAPIER ET EN CARTON		472.0																			
PRODUITS DE L'IMPRIMERIE, DE LA PRESSE ET DE L'EDITION		473.0																			
PRODUITS EN CAOUTCHOUC		481.0																			
PRODUITS EN MATIERES PLASTIQUES		483.0																			
PRODUITS DES INDUSTRIES DIVERSES		490.0																			
ARTICLES DE BIJOUTERIE		490.1																			
INSTRUMENTS DE MUSIQUE		490.2																			
JEUX, JOUETS, ARTICLES DE SPORT		490.3																			
ACCESSOIRES DE L'AMEUBLEMENT, PRODUITS DIVERS		490.4																			
ACCESSOIRES DE L'HABILLEMENT		490.5																			
CONSTRUCTION, INSTALLATION ET AMENAGEMENT D'IMMEUBLES		501.0																			
OUVRAGES DE GENIE CIVIL		502.0																			
RECUPERATION ET REEMPLOI		620.0																			
SERVICES DU COMMERCE		640.0																			
SERVICES D'HEBERGEMENT ET DE RESTAURATION		660.0																			
REPARATIONS DE VEHICULES ET MOTEURS AUTOMOB., MOTOCYCLES, CYCLES		671.0																			
REPARATIONS N.O.A.		672.0																			
TRANSPORTS PAR CHEMINS DE FER		710.0																			

PRIX DEPART-USINE / DEPART-DOUANE

$A_{22} = \frac{6}{8} x_{ij} / 6 p_j$ et $A_{60} = \frac{6}{8} \pi_{ij} / 6 p_j$ en %

	416	420	421	422	423	424	429	431	432	436	441	442	451	453	461	467	471	472	473	481
	PR.CERE.	CHOCOLAT	ALIM.DIV	TABAC				TISS.TEX	CJER		CHAUSSU.	BOIS OUV	PATE PAP	IMPRIME.						
	SUCRE	AL.ANIM.	BOISSONS	FIB.FILS	BONNETER	ART.CUIR	ART.HAB.	NEUB.LIT	ART.PAP.	PR.CAOUT										
AUTRES TRANSPORTS TERRESTRES																				
720.0	2	2	3	11	5	10		2	2	2	4	3	4	2	3	12	5	9	4	1
TRANSPORTS DE PERSONNES PAR SERVICES REGULIERS																				
720.1																				
TRANSPORTS TERRESTRES N.D.A.																				
720.2	2	2	3	11	5	10		2	2	2	4	3	4	2	3	12	5	9	4	1
TRANSPORTS PAR NAVIGATION INTERIEURE																				
730.0																				
TRANSPORTS MARITIMES ET PAR CABOTAGE																				
740.0																				
TRANSPORTS AERIENS																				
750.0																				
SERVICES ANNEXES ET AUXILIAIRES DES TRANSPORTS ET ENTREPOIS																				
760.0	2	3	5	4	9	6		5	4	3	8	3	3	2	3	6	3	6	2	5
COMMUNICATIONS																				
790.0	3	1	1	1	2	7		2	3	3	1	4	5	2	3	10	1	2	16	5
SERVICES DES INSTITUTIONS DE CREDIT																				
810.0																				
SERVICES D'ASSURANCE																				
820.0	3	3	2	2	4	3		2	3	3	3	4	4	3	6	8	2	5	3	3
LOCATION DE BIENS MOBILIERS																				
840.0	2	1	2	1	16	12		4	3	3	1	2	3	1	1			2	11	1
LOCATION IMMOBILIERE																				
850.0	4	3	2	6	7	7		3	4	7	3	4	3	4	4	3	2	7	7	5
SERVICES D'ENSEIGNEMENT DES ADM.PUBLIQUES ET PRIVEES																				
930.A*																				
SERVICES D'ENSEIGNEMENT MARCHANDS																				
930.C																				
SERVICES DE RECHERCHE SCIENTIFIQUE																				
940.A*																				
SERVICES DE SANTE DES ADM.PUBLIQUES ET PRIVEES																				
950.A*																				
SERVICES DE SANTE MARCHANDS																				
950.C																				
SERVICES D'ADMINISTRATION GENERALE DES ADMINISTR. PUBLIQUES																				
960.A																				
SERVICES N.D.A. DES ADMINISTRATIONS PRIVEES																				
960.B																				

PRIX DEPART-USINE / DEPART-DOUANE

$A_{22} = \frac{6}{8} x_{ij} / \frac{6}{6} p_j$ et $A_{60} = \frac{6}{6} \pi_{ij} / \frac{6}{6} p_j$ en %

	416	420	421	422	423	424	429	431	432	436	441	442	451	453	461	467	471	472	473	481
	PR.CERE.	CHOCOLAT	ALIM.DIV	TABAC	TISS.TEX	CUIR	CHAUSSU.	BOIS OUV	PATE PAP	IMPRIME.										
	SUCRE	AL.ANIM.	BOISSONS	FIB.FILS	BONNETER	ART.CUIR	ART.HAB.	MEUB.LIT	ART.PAP.	PR.CAOUT										
SERVICES MARCHANDS N.O.A.																				
960.C	6	19	18	5	23	37	1	10	21	39	54	19	26	9	14	30	20	49	46	25
	6	19	18	5	23	37	1	10	21	39	54	19	26	9	14	30	20	49	46	25
SERVICES DOMESTIQUES																				
990.D																				
TOTAL																				
999.9	583	658	388	905	731	373	110	655	622	577	666	587	627	567	553	589	506	747	499	504
	524	554	280	774	344	339	110	384	589	559	487	566	587	496	484	534	378	673	471	356
	13	99	108	16	382	34		38	11	9	40	7	23	41	4	14	8	17	12	29
	45	99	90	114	382	21		233	22	9	139	14	17	30	66	40	120	36	16	119

PRIX DEPART-USINE / DEPART-DOUANE

$$A_{22} = \frac{6}{8} x_{ij} / 6 p_j \text{ et } A_{60} = \frac{6}{8} \pi_{ij} / 6 p_j \text{ en } \%$$

	416	420	421	422	423	424	429	431	432	436	441	442	451	453	461	467	471	472	473	481	
	PR.CERE.	CHOCOLAT	ALIM.DIV	TABAC	TISS.TEX	CJIR	CHAUSSJ.	BJIS JUV	PATE PAP	IMPRIME.											
	SUCRE	AL.ANIM.	BOISSONS	FIB.FILS	BONNETER	ART.CUIR	ART.HAB.	MEUB.LIT	ART.PAP.	PR.CAOUT											
SALAIRE ET TRAITEMENTS BRUTS																					
S 01	101	95	198	44	88	74	50	157	157	208	92	202	197	179	146	189	180	102	252	235	
COTISATIONS SOCIALES A CHARGE DES EMPLOYEURS																					
S 02	28	29	55	14	25	20	20	47	45	60	27	60	58	50	43	56	52	30	66	70	
EXCEDENT NET D'EXPLOITATION																					
S 03	204	64	201	23	56	193	18	16	70	7	94	38	16	101	101	23	81	49	96	40	
VALEUR AJOUTEE NETTE AUX COUTS DES FACTEURS																					
V 07	334	189	454	81	169	287	88	221	273	275	213	300	272	330	290	268	313	180	414	345	
CONSOMMATION DE CAPITAL FIXE																					
S 08	36	52	53	11	24	54	12	30	42	42	22	22	16	14	24	23	52	27	30	63	
VALEUR AJOUTEE BRUTE AUX COUTS DES FACTEURS																					
V 09	370	241	507	92	192	341	99	250	315	317	234	322	288	343	314	291	365	207	443	408	
IMPOTS LIES A LA PRODUCTION																					
F 11	58	102	105	5	80	289	790	95	63	106	101	91	85	90	133	120	133	46	63	88	
SUBVENTIONS D'EXPLOITATION																					
F 12	-10	-1		-1	-3	-3					-2						-4		-5		
IMPOTS LIES A LA PRODUCTION NETS DES SUBVENTIONS																					
F 17	47	102	105	4	77	285	790	95	63	106	99	91	85	90	133	120	129	46	58	88	
VALEUR AJOUTEE NETTE AUX PRIX DU MARCHÉ																					
V 18	381	290	559	85	246	573	878	315	336	381	312	390	357	419	423	388	442	226	472	433	
VALEUR AJOUTEE BRUTE AUX PRIX DU MARCHÉ																					
V 19	417	342	612	95	269	627	890	345	378	423	334	413	373	433	447	411	494	253	501	496	
VALEUR DE LA PRODUCTION EFFECTIVE AUX PRIX DEPART-USINE																					
P 29	1000	1000	1000	1000	1000	1000	1000	1000	1000	1000	1000	1000	1000	1000	1000	1000	1000	1000	1000	1000	1000
TRANSFERTS DE PRODUITS FATAUX ORDINAIRES																					
T 31																					
TRANSFERTS DE PRODUITS VOISINS																					
T 32													95			15					-74
TRANSFERTS DE VENTES RESIDUELLES																					
T 33													1	1	2	2				5	
TOTAL DES TRANSFERTS																					
T 39													97	1	2	17				5	-74
VALEUR DE LA PRODUCTION DISTRIBUEE AUX PRIX DEPART-USINE																					
W 49	1000	1000	1000	1000	1000	1000	1000	1000	1000	1000	1000	1000	1097	1001	1002	1017	1000	1000	1005	926	

PRIX DEPART-USINE / DEPART-DOUANE

$$A_{22} = \frac{6}{B} x_{ij} / {}^6 p_j \text{ et } A_{60} = \frac{6}{\pi_{ij}} / {}^6 p_j \text{ en } \%$$

	483	490	501	502	620	640	660	671	672	710	720	730	740	750	760	790
	PR. PLAST		GEN. CIV.		REC. REEM	HO. RE. CA	REP. NDA			TRA. FERR	TRA. FLUV	TRA. AERI	COMMUNIC			
	IND. DIV.	BATIMENT			COMMERCE	REP. AUTO				A. TRA. TE	TRA. MARI	AUX. ENTR				
PRODUITS DE L'AGRICULTURE, CHASSE, SYLVICULTURE																
010.0																
PRODUITS ANIMAUX DE L'AGRICULTURE																
010.1																
PRODUITS VEGETAUX DE L'AGRICULTURE																
010.2																
VIN																
010.3																
PRODUITS AGRICOLES EXCLUSIVEMENT IMPORTES																
010.4																
PRODUITS DE LA SYLVICULTURE																
010.5																
PRODUITS DE LA PECHE ET DE LA PISCICULTURE																
030.0																
HOUILLE, LIGNITE, LEURS AGGLOMERES ET BRIQUETTES																
110.0																
HOUILLE ET LIGNITE																
110.1																
AGGLOMERES DE HOUILLE ET DERIVES DU LIGNITE																
110.2																
PRODUITS DE LA COKEFACTION DE LA HOUILLE																
120.0																
PETROLE BRUT ET GAZ NATUREL																
130.0																
PRODUITS PETROLIERS RAFFINES																
140.0																
ENERGIE ELECTRIQUE																
161.0																
GAZ DISTRIBUES																
162.0																
VAPEUR, AIR COMPRI ME, EAU PUBLIQUE																
163.0																
MINERAIS DE FER																
211.0																
MINERAIS METALLIQUES NON FERREUX																
212.0																
PRODUITS DE LA SIDERURGIE (CECA ET NON CECA)																
222.0*																

PRIX DEPART-USINE / DEPART-DOUANE

$$A_{22} = \frac{6}{8} x_{ij} / 6 p_j \text{ et } A_{60} = \frac{6}{8} \pi_{ij} / 6 p_j \text{ en } \%$$

	483		490		501		502		620		640		660		671		672		710		720		730		740		750		760		790	
	PR.PLAST		IND.DIV.		BATIMENT		GEN.CIV.		REC.REEM		HO.RE.CA		REP.NDA		TRA.FERR		TRA.FLUV		TRA.AERI		COMMUNIC		A.TRA.TE		TRA.MARI		AUX.ENTR					
PRODUITS DE LA SIDERURGIE CECA							22	28							3	3																
222.14							19	23																								
PRODUITS DU LAMINAGE A FROID, PIECES FORGEES, DIVERS NON CECA															1	1																
222.4																																
FILS TREFILES ET ETIRES (NON CECA)																																
222.5																																
TUBES (NON CECA)																																
222.6																																
METALLURGIQUES NON FERREUX																																
224.0																																
MINERAUX AUTRES QUE MINERAIS ET COMBUSTIBLES																																
230.0																																
PRODUITS DES CARRIERES ET DU DRAGAGE, OUVR. EN PIERRE ET ARDOISE																																
230.1																																
ENGRAIS MINERAUX BRUTS ET AUTRES MINERAUX NON METALLIQUES																																
230.2																																
TUILES, BRIQUES, CERAMIQUES ET AUTR. PROD. A BASE MINER. NON METALL.																																
241.0																																
CIMENT, CHAUX, PLATRE, OUVRAGES POUR LE BATIMENT EN CES MATIERES																																
242.0																																
VERRE ET PRODUITS EN VERRE																																
247.0																																
PRODUITS DE LA PETROCHIMIE ET DE LA CARBOCHIMIE																																
252.0																																
AUTRES PROD. CHIM. DE BASE ET PROD. CHIM. DESTINES A L'INDUSTRIE																																
253.0																																
AUTRES PRODUITS CHIMIQUES DE BASE																																
253.1																																
ENGRAIS CHIMIQUES																																
253.2																																
PRODUITS CHIMIQUES DESTINES PRINCIPALEMENT A L'INDUSTRIE																																
253.3																																
MATIERES SYNTHETIQUES ET ARTIFICIELLES																																
254.0																																
CAOUTCHOUC																																
254.1																																
MATIERES SYNTH. ET ARTIF. AUTRES QUE LE CAOUTCHOUC SYNTHETIQUE																																
254.2																																
PROD. CHIM. DESTINES PRINCIPALEMENT AUX MENAGES ET ADMINISTRAT.																																
257.0																																

PRIX DEPART-USINE / DEPART-DOUANE

$A_{22} = \frac{6}{8} \times \pi_{ij} / \frac{6}{6} p_j$ et $A_{60} = \frac{6}{6} \pi_{ij} / \frac{6}{6} p_j$ en %

	483	490	501	502	620	640	660	671	672	710	720	730	740	750	760	790
	PR-PLAST		GEN-CIV.		REC.REEM	HO.RE.CA	REP.NDA			TRA-FERR	TRA-FLUV	TRA.AERI	COMMUNIC			
	IND-DIV.	BATIMENT	COMMERCE		REP.AUTO		A-TRA-TE	TRA-MARI	AUX-ENTR							
PRODUITS ET ARTICLES DE LA FONDERIE																
311.0				17				8	9							
AUTRES OUVRAGES EN METAUX (SAUF MACHINES ET MATERIEL DE TRANSP)																
312.0				32				21	24							
ELEMENTS DE CONSTRUCTION METALLIQUE, CHAUDIERES, RESERVOIRS																
312.1				13				3	3							
MEUBLES EN METAUX																
312.2																
AUTRES ARTICLES EN METAUX																
312.3				19				18	21							
MACHINES AGRICOLES ET INDUSTRIELLES																
320.0				11				26	68							
MACHINES AGRICOLES ET TRACTEURS (SAUF POUR SEMI-REMORQUES)																
320.1								41	34							
MACHINES A USAGE INDUSTRIEL																
320.2				11				26	27							
ARMES ET MUNITIONS																
320.3																
CALCULATEURS ELECTRONIQUES ET MACHINES DE BUREAU																
330.0																
MATERIEL ET FOURNITURES ELECTRIQUES																
340.0				14				45	38							
MATERIEL ELECTR. D'EQUIPEMENT ET APPAREILS ELECTR. INDUSTRIELS																
340.1				24				35	36							
APPAREILS ET FOURNITURES ELECTRIQUES MENAGERS																
340.2				2				10	2							
VEHICULES ET MOTEURS AUTOMOBILES																
350.0								266	214							
VEHICULES ET MOTEURS AUTOMOBILES A USAGE GENERAL																
350.1								266	214							
VEHICULES A USAGE SPECIAL, TRACTEURS POUR SEMI-REMORQUES																
350.2																
CONSTRUCTION NAVALE																
361.0																
MATERIEL FERROVIAIRE ROULANT																
362.0																
MOTOCYCLES, CYCLES																
363.0								19	18							
CONSTRUCTION AERONAUTIQUE																
364.0																
INSTRUMENTS DE PRECISION																
370.0				1												

PRIX DEPART-USINE / DEPART-DOUANE

$$A_{22} = \frac{6}{B} \times \frac{p_{ij}}{p_j} \text{ et } A_{60} = \frac{6}{\pi_{ij}} \frac{p_{ij}}{p_j} \text{ en } \%$$

	483	490	501	502	620	640	660	671	672	710	720	730	740	750	760	790
	PR.PLAST		GEN.CIV.		REC.REEM	HO.RE.CA	REP.NDA		TRA.FERR	TRA.FLUV	TRA.AERI	COMMUNIC				
	IND.DIV.		BATIMENT		COMMERCE		REP.AUTO		A.TRA.TE		TRA.MARI		AUX.ENTR			
INSTRUMENTS DE MESURE									3							
370.1			1	1					2		1					
MATERIEL D'OPTIQUE ET DE PHOTOGRAPHIE																
370.2																
CORPS GRAS D'ORIGINE ANIMALE OU VEGETALE																
411.0									5							
VIANDES, PREPARATIONS DE VIANDES, PRODUITS LIES																
412.0									84						7	
VIANDES, PREPARATIONS ET CONSERVES DE VIANDES																
412.1									83						7	
PEAUX, GRASSES, DECHETS D'ABATTOIRS																
412.2									1							
LAIT, PRODUITS LAITIERS																
413.0									25						4	
LAIT																
413.1									6							
PRODUITS LAITIERS																
413.2									19						3	
CONSERVES DE FRUITS, DE LEGUMES ET DE POISSONS																
414.0									7							
PRODUITS A BASE DE CEREALES ET PRODUITS AMYLACES																
416.0									22				1		1	
CEREALES TRAITEES, FARINES ET PRODUITS AMYLACES																
416.1									6							
PAIN ET PATES ALIMENTAIRES																
416.2									16				1		1	
SUCRE																
420.0									2							
CACAO, CHOCOLAT ET PRODUITS DE LA CONFISERIE																
421.0									4							
PRODUITS POUR L'ALIMENTATION DES ANIMAUX																
422.0									4							
PRODUITS DIVERS POUR L'ALIMENTATION HUMAINE																
423.0									7							
BOISSONS																
424.0									139						8	
BOISSONS ALCOOLIQUES									136						8	
424.1									133						8	
BOISSONS NON ALCOOLIQUES									3						8	
424.2									6							

PRIX DEPART-USINE / DEPART-DOUANE

$$A_{22} = \frac{6}{8} \times x_{ij} / \frac{6}{6} p_j \text{ et } A_{60} = \frac{6}{6} \pi_{ij} / \frac{6}{6} p_j \text{ en } \%$$

	483	490	501	502	620	640	660	671	672	710	720	730	740	750	760	790
	PR. PLAST		GEN. CIV.		REC. REEM	HO. RE. CA		REP. NDA		TRA. FERR	TRA. FLUV	TRA. AERI	COMMUNIC			
	IND. DIV.		BATIMENT		COMMERCE		REP. AUTO		A. TRA. TE		TRA. MARI	AUX. ENTR				
TABACS FABRIQUES																
429.0																
FIBRES TEXTILES ET FILS									9		1		2		3	
431.0																
FIBRES TEXTILES TRAITEES									1							
431.1																
FILS TEXTILES									8				2		3	
431.2																
TISSUS, TAPIS ET AUTRES ARTICLES TEXTILES									99		2					
432.0																
TISSUS									85		1					
432.1																
TAPIS ET AUTRES ARTICLES TEXTILES									14							
432.2																
ETOFFES ET ARTICLES DE BONNETERIE									13							
436.0																
CUIRS ET PEAUX									15							
441.0																
ARTICLES EN CUIR AUTRES QUE CHAUSSURES																
442.0																
CHAUSSURES																
451.0																
ARTICLES D'HABILLEMENT ET ARTICLES EN FOURRURE									8		2		2			
459.0																
BOIS SCIES, DEMI-PRODUITS ET OUVRAGES SIMPLES EN BOIS									4				2			
461.0																
BOIS SCIES ET DEMI-PRODUITS EN BOIS									1				2			
461.1																
OUVRAGES SIMPLES EN BOIS									3							
461.2																
MEUBLES, LITERIE									5							
467.0																
MEUBLES EN TOUTES MATIERES AUTRES QUE LE METAL									4							
467.1																
LITERIE									1							
467.2																
PATES A PAPIER, PAPIER, CARTON									2				2		2	
471.0																
PATES A PAPIER									1							
471.1																
PAPIER, CARTON									2				2		2	
471.2																

PRIX DEPART-USINE / DEPART-DOUANE

$A_{22} = \frac{6}{B} \times_{ij} / \frac{6}{P_j}$ et $A_{60} = \frac{6}{\pi_{ij}} / \frac{6}{P_j}$ en %

	483	490	501	502	620	640	660	671	672	710	720	730	740	750	760	790
	PR.PLAST		GEN.CIV.		REC.REEM	HO.RE.CA	REP.NDA			TRA.FERR	TRA.FLUV	TRA.AERI	COMMUNIC			
	IND.DIV.	BATIMENT			COMMERCE	REP.AUTO				A.TRA.TE	TRA.MARI	AUX.ENTR				
ARTICLES EN PAPIER ET EN CARTON																
472.0	18	26	2	3		7	1	1	4	1	2	2	5	6	8	4
	18	25				6										
PRODUITS DE L'IMPRIMERIE, DE LA PRESSE ET DE L'EDITION																
473.0	8	6	1	1		8	1	1	1	2	2	2	2	10	5	7
	8	6				8										
PRODUITS EN CAOUTCHOUC																
481.0	24	9	2	2		2	2	4	4	1	10	6	2	2	6	1
	24	8								1	9			1		
PRODUITS EN MATIERES PLASTIQUES																
483.0			8	10		6	2	5								
			8	10		6	2	5								
PRODUITS DES INDUSTRIES DIVERSES																
490.0						1	1				1					2
ARTICLES DE BIJOUTERIE																
490.1																
INSTRUMENTS DE MUSIQUE																
490.2		1														1
JEUX, JOUETS, ARTICLES DE SPORT																
490.3							1									
ACCESSOIRES DE L'AMEUBLEMENT, PRODUITS DIVERS																
490.4		10									1				1	1
		7														
ACCESSOIRES DE L'HABILLEMENT																
490.5		3														
		3														
CONSTRUCTION, INSTALLATION ET AMENAGEMENT D'IMMEUBLES																
501.0		13				6	7	3	5	13	43	30	6		18	13
		13				6	7	3	5	13	43	30	6		18	13
OUVRAGES DE GENIE CIVIL																
502.0		1								198	198				1	1
		1								198	198				1	1
RECUPERATION ET REEMPLOI																
620.0																
SERVICES DU COMMERCE																
640.0	34	25	50	51		32	71	87	57	11	118	50	22	5	30	6
	30	20	50	51		30	71	87	57	11	118	50	22	5	30	6
SERVICES D'HEBERGEMENT ET DE RESTAURATION																
660.0	13	5	2	3		10	1	2	4	2	7	4		2	5	1
	13	5	2	3		10	1	2	4	2	7	4		2	5	1
REPARATIONS DE VEHICULES ET MOTEURS AUTOMOB., MOTOCYCLES, CYCLES																
671.0		2		3		1	1		1	1	36	11	4	2	5	2
		2		3		1	1		1	1	36	11	4	2	5	2
REPARATIONS N.D.A.																
672.0	2	1	2	3		1	1	1	1	3	16	19	2	2	3	1
	2	1	2	3		1	1	1	1	3	16	19	2	2	3	1
TRANSPORTS PAR CHEMINS DE FER																
710.0				4		31	2	2	2	53	1			1	4	15
				4		31	2	2	2	53	1			1	4	15

PRIX DEPART-USINE / DEPART-DOUANE

$$A_{22} = \frac{6}{8} x_{ij} / p_j \text{ et } A_{60} = \frac{6}{8} \pi_{ij} / p_j \text{ en } \%$$

	483	490	501	502	620	640	660	671	672	710	720	730	740	750	760	790
	PR. PLAST		GEN. CIV.		REC. REEM	HO. RE. CA	REP. NDA			TRA. FERR	TRA. FLUV	TRA. AERI	COMMUNIC			
	IND. DIV.	BATIMENT	COMMERCE	REP. AUTO	A. TRA. TE	TRA. MARI	AUX. ENTR									
DUTRES TRANSPORTS TERRESTRES																
720.0	2	3	11	15		32	1	1	2		20			4	1	2
	2	3	11	15		32	1	1	2		13			4	1	2
TRANSPORTS DE PERSONNES PAR SERVICES REGULIERS																
720.1																
TRANSPORTS TERRESTRES N.D.A.																
720.2	2	3	11	15		32	1	1	2		20			4	1	2
	2	3	11	15		32	1	1	2		13			4	1	2
TRANSPORTS PAR NAVIGATION INTERIEURE																
730.0			1	1		4						122				
			1	1		4						122				
TRANSPORTS MARITIMES ET PAR CABOTAGE																
740.0						1							118			
						1							20			
													97			
TRANSPORTS AERIENS																
750.0	1		1	1		1				1	1			3	3	4
	1		1	1		1				1	1			3	3	4
SERVICES ANNEXES ET AUXILIAIRES DES TRANSPORTS ET ENTREPTS																
760.0	3	6	3	4		12		1	1	2	3	2	66	66	1	1
	3	6	3	4		12		1	1	2	3	2	16	16	1	1
													42	42		
COMMUNICATIONS																
790.0	3	4	3	3		12	4	2	3	2	6	6	3	7	6	1
	3	4	3	3		12	4	2	3	2	6	6	3	7	6	1
																1
SERVICES DES INSTITUTIONS DE CREDIT																
810.0																
SERVICES D'ASSURANCE																
820.0	4	2	3	3		1	9	3	5	2	8	13	10	5	7	
	4	2	3	3		1	9	3	5	2	8	13	10	5	7	
LOCATION DE BIENS MOBILIERS																
840.0		1		3		7		1		2	3	2	6		3	1
		1		3		7		1		2	3	2	6		3	1
										3	2	2	6		3	1
LOCATION IMMOBILIERE																
850.0	16	6	2	3		11		3	4	2	6	6	2		7	1
	16	6	2	3		11		3	4	2	6	6	2		7	1
SERVICES D'ENSEIGNEMENT DES ADM. PUBLIQUES ET PRIVEES																
930.A*																
SERVICES D'ENSEIGNEMENT MARCHANDS																
930.C																
SERVICES DE RECHERCHE SCIENTIFIQUE																
940.A*																
SERVICES DE SANTE DES ADM. PUBLIQUES ET PRIVEES																
950.A*																
SERVICES DE SANTE MARCHANDS																
950.C																
SERVICES D'ADMINISTRATION GENERALE DES ADMINISTR. PUBLIQUES																
960.A																
SERVICES N.D.A. DES ADMINISTRATIONS PRIVEES																
960.B																

PRIX DEPART-USINE / DEPART-DOUANE

$$A_{22} = \frac{6}{8} x_{ij} / \frac{6}{6} p_j \text{ et } A_{60} = \frac{6}{6} \pi_{ij} / \frac{6}{6} p_j \text{ en } \%$$

		483	490	501	502	620	640	660	671	672	710	720	730	740	750	760	790
PR. PLAST		IND. DIV.		GEN. CIV.		REC. REEM	MO. RE. CA	REP. NDA	TRA. FERR		TRA. FLUV		TRA. AERI		COMMUNIC		
		IND. DIV.		BATIMENT		COMMERCE		REP. AUTO			A. TRA. TE		TRA. MARI		AUX. ENTR		
SERVICES	MARCHANDS N.D.A.			51	65		17	3	25	30				27	28	121	3
960.C	T N C P	86	55	50	65		17	3	24	30				27	28	120	3
SERVICES DOMESTIQUES																	
990.D	T N C P																
TOTAL																	
999.9	T N C P	596 487 71	544 447 97	464 427 37	473 451 22	4	243 218 25	524 500 24	564 500 64	460 447 13	433 374 59	392 351 41	352 230 122	500 286 65 149	387 237 61 93	283 283 1	93 88 5

PRIX DEPART-USINE / DEPART-DOUANE

$$A_{22} = \frac{6}{8} x_{ij} / \frac{6}{6} p_j \text{ et } A_{60} = \frac{6}{6} \pi_{ij} / \frac{6}{6} p_j \text{ en } \%$$

	483	490	501	502	620	640	660	671	672	710	720	730	740	750	760	790	
	PR. PLAST		GEN. CIV.		REC. REEM	HD. RE. CA	REP. NDA			TRA. FERR	TRA. FLUV	TRA. AERI	COMMUNIC				
	IND. DIV.		BATIMENT		COMMERCE		REP. AUTO			A. TRA. TÈ		TRA. MARI	AUX. ENTR				
SALAIRES ET TRAITEMENTS BRUTS																	
S 01	166	200	220	206	105	193	141	96	118	371	197	176	236	322	353	542	
COTISATIONS SOCIALES A CHARGE DES EMPLOYEURS																	
S 02	44	56	76	71	32	52	29	21	30	241	71	59	63	79	105	144	
EXCEDENT NET D'EXPLOITATION																	
S 03	67	54	164	101	790	305	227	240	333	-7	227	209	90	47	47	56	
VALEUR AJOUTEE NETTE AUX COUTS DES FACTEURS																	
V 07	277	309	460	379	927	550	398	357	480	605	495	444	389	448	505	743	
CONSOMMATION DE CAPITAL FIXE																	
S 08	25	27	29	42	53	42	32	30	10	213	112	176	136	145	140	144	
VALEUR AJOUTEE BRUTE AUX COUTS DES FACTEURS																	
V 09	302	336	490	421	980	592	430	386	490	818	607	620	525	593	645	886	
IMPOTS LIES A LA PRODUCTION																	
F 11	102	120	47	108	17	176	61	50	50	62	70	28	21	31	76	25	
SUBVENTIONS D'EXPLOITATION																	
F 12				-2		-11	-15			-313	-70		-47	-10	-6	-4	
IMPOTS LIES A LA PRODUCTION NETS DES SUBVENTIONS																	
F 17	102	120	46	106	17	165	46	49	50	-251	1	28	-25	20	70	21	
VALEUR AJOUTEE NETTE AUX PRIX DU MARCHÉ																	
V 18	379	429	507	485	943	715	444	406	530	354	495	472	364	468	575	763	
VALEUR AJOUTEE BRUTE AUX PRIX DU MARCHÉ																	
V 19	404	456	536	527	996	757	476	436	540	567	608	648	500	613	715	907	
VALEUR DE LA PRODUCTION EFFECTIVE AUX PRIX DEPART-USINE																	
P 29	1000	1000	1000	1000	1000	1000	1000	1000	1000	1000	1000	1000	1000	1000	1000	1000	
TRANSFERTS DE PRODUITS FATALS ORDINAIRES																	
T 31																	
TRANSFERTS DE PRODUITS VOISINS																	
T 32																	
TRANSFERTS DE VENTES RESIDUELLES																	
T 33		5						4								7	
TOTAL DES TRANSFERTS																	
T 39		5						4								7	
VALEUR DE LA PRODUCTION DISTRIBUEE AUX PRIX DEPART-USINE																	
M 49	1000	1005	1000	1000	1000	1000	1004	1000	1000	1000	1000	1000	1000	1000	1007	1000	

PRIX DEPART-USINE / DEPART-DOUANE

$$A_{22} = \frac{6}{B} x_{ij} / \frac{6}{P_j} \text{ et } A_{60} = \frac{6}{\pi_{ij}} / \frac{6}{P_j} \text{ en } \%$$

	810A	810B	820	840	850	930A	930C	940A	950A	950C	960A	960B	960C	990D	9999				
	INST.CRE	ASSURANC	LOC.IMMO			ENS.ADM	RECHER.		SAN.MAR.		PRIV.NDA	SER.DDM.							
	SER.BANC	LOC.MOB.				ENS.MAR.	SAN.ADM	PUB.NDA	MAR.NDA	TOTAL									
PRODUITS DE L'AGRICULTURE, CHASSE, SYLVICULTURE																			
010.0						1	8		24	1	12								52
PRODUITS ANIMAUX DE L'AGRICULTURE																			
010.1							1		3		2								31
PRODUITS VEGETAUX DE L'AGRICULTURE																			
010.2						1	7		19		10								12
VIN																			
010.3									1										2
PRODUITS AGRICOLES EXCLUSIVEMENT IMPORTES																			
010.4																			3
PRODUITS DE LA SYLVICULTURE																			
010.5																			4
PRODUITS DE LA PECHE ET DE LA PISCICULTURE																			
030.0										2									4
HOUILLE, LIGNITE, LEURS AGGLOMERES ET BRIQUETTES																			
110.0						2	4	2	5		2	2	1						5
HOUILLE ET LIGNITE																			
110.1						1	2	1	3		1	1							3
AGGLOMERES DE HOUILLE ET DERIVES DU LIGNITE																			
110.2						1	2	1	3		1	1							3
PRODUITS DE LA COKEFACTION DE LA HOUILLE																			
120.0							1	1	2		1								2
PETROLE BRUT ET GAZ NATUREL																			
130.0																			7
PRODUITS PETROLIERS RAFFINES																			
140.0				14	1	1	2	4	9	6	6	5	2						7
ENERGIE ELECTRIQUE																			
161.0			2	11	2	5	9	18	20	7	10	6	6						9
GAZ DISTRIBUES																			
162.0				1	1	1	4	7	3	2	1	1	1						3
VAPEUR, AIR COMPRIME, EAU PUBLIQUE																			
163.0				1		1	1	2	3	3	2		1						1
MINERAIS DE FER																			
211.0																			1
MINERAIS METALLIQUES NON FERREUX																			
212.0																			1
PRODUITS DE LA SIDERURGIE (CECA ET NON CECA)																			
222.0*						1	2	2			2								10

PRIX DEPART-USINE / DEPART-DOUANE

$A_{22} = \frac{6}{B} \times \frac{ij}{p_j}$ et $A_{60} = \frac{6}{\pi_{ij}} \times \frac{ij}{p_j}$ en %

	810A	810B	820	840	850	930A	930C	940A	950A	950C	960A	960B	960C	990D	9999				
	INST.CRE	ASSURANC	LOC.IMMO			ENS.ADM	RECHER.		SAN.MAR.		PRIV.NDA		SER.DJM.						
	SER.BANC	LOC.MOB.				ENS.MAR.	SAN.ADM		PUB.NDA		MAR.NDA		TOTAL						
PRODUITS DE LA SIDERURGIE CECA							2												
222.1*							2												
PRODUITS DU LAMINAGE A FROID, PIECES FORGEES, DIVERS NON CECA																			
222.4																			
FILS TREFILES ET ETIRES (NON CECA)									1		1								
222.5									1		1								
TUBES (NON CECA)									1		1								
222.6									1		1								
METAUX ET PRODUITS METALLIQUES NON FERREUX																			
224.0																			
MINERAUX AUTRES QUE MINERAIS ET COMBUSTIBLES																			
230.0																			
PRODUITS DES CARRIERES ET DU DRAGAGE, OUVR. EN PIERRE ET ARDOISE																			
230.1																			
ENGRAIS MINERAUX BRUTS ET AUTRES MINERAUX NON METALLIQUES																			
230.2																			
TUILES, BRIQUES, CERAMIQUES ET AUTR. PROD. A BASE MINER. NON METALL.																			
241.0																			
CIMENT, CHAUX, PLATRE, OUVRAGES POUR LE BATIMENT EN CES MATIERES																			
242.0																			
VERRE ET PRODUITS EN VERRE										1									
247.0										1									
PRODUITS DE LA PETROCHIMIE ET DE LA CARBOCHIMIE									1		1								
252.0									1		1								
AUTRES PROD. CHIM. DE BASE ET PROD. CHIM. DESTINES A L'INDUSTR.			1	2			3	1	2	6	2	2	1						
253.0			1	2			3	1	2	6	2	2	1						
AUTRES PRODUITS CHIMIQUES DE BASE										1									
253.1										1									
ENGRAIS CHIMIQUES																			
253.2																			
PRODUITS CHIMIQUES DESTINES PRINCIPALEMENT A L'INDUSTRIE			1	2			3	1	2	5	2	2	1						
253.3			1	2			3	1	2	5	2	2	1						
MATIERES SYNTHETIQUES ET ARTIFICIELLES											1								
254.0											1								
CAOUTCHOUC																			
254.1																			
MATIERES SYNTH. ET ARTIF. AUTRES QUE LE CAOUTCHOUC SYNTHETIQUE											1								
254.2											1								
PROD. CHIM. DESTINES PRINCIPALEMENT AUX MENAGES ET ADMINISTRAT.				2			1	1	2	36	2	2							
257.0				2			1	1	2	36	2	2							

PRIX DEPART-USINE / DEPART-DOUANE

$$A_{22} = \frac{6}{8} \times \frac{p_j}{ij} \text{ et } A_{60} = \frac{6}{\pi} \frac{p_j}{ij} \text{ en } \%$$

	810A	810B	820	840	850	930A	930C	940A	950A	950C	960A	960B	960C	990D	9999				
	INST.CRE	ASSURANC	LOC.IMMO			ENS.ADM	RECHER.	SAN.MAR.	SAN.ADM	PUB.NDA	PRIV.NDA	SER.DON.							
	SER.BANC	LOC.MOB.				ENS.MAR.					MAR.NDA				TOTAL				
PRODUITS ET ARTICLES DE LA FONDERIE																			
311.0									3		2								4
AUTRES OUVRAGES EN METAUX (SAUF MACHINES ET MATERIEL DE TRANSP)																			
312.0				1		1	1	4	1	2	5	13	1						18
ELEMENTS DE CONSTRUCTION METALLIQUE, CHAUDIERES, RESERVOIRS																			
312.1																			4
MEUBLES EN METAUX																			
312.2								1			1	3							
AUTRES ARTICLES EN METAUX																			
312.3				1		1	1	3	1	2	3	10							13
MACHINES AGRICOLES ET INDUSTRIELLES																			
320.0				1		1	2	1	3	3	21		1						14
MACHINES AGRICOLES ET TRACTEURS (SAUF POUR SEMI-REMORQUES)																			
320.1																			
MACHINES A USAGE INDUSTRIEL																			
320.2				1		1	2	1	3	3	7		1						12
ARMES ET MUNITIONS																			
320.3											14								1
CALCULATEURS ELECTRONIQUES ET MACHINES DE BUREAU																			
330.0						2		10	1		1								
MATERIEL ET FOURNITURES ELECTRIQUES																			
340.0				2		5	2	49	4	5	41		2						12
MATERIEL ELECTR. D'EQUIPEMENT ET APPAREILS ELECTR. INDUSTRIELS																			
340.1				2		5	2	49	4	5	40		1						11
APPAREILS ET FOURNITURES ELECTRIQUES MENAGERS																			
340.2											1								2
VEHICULES ET MOTEURS AUTOMOBILES																			
350.0				9		2		1	1		12	1							8
VEHICULES ET MOTEURS AUTOMOBILES A USAGE GENERAL																			
350.1				9		1		1	1		10	1							8
VEHICULES A USAGE SPECIAL, TRACTEURS POUR SEMI-REMORQUES																			
350.2											2								1
CONSTRUCTION NAVALE																			
361.0																			
MATERIEL FERROVIAIRE ROULANT																			
362.0				4															
MOTOCYCLES, CYCLES																			
363.0											1								1
CONSTRUCTION AERONAUTIQUE																			
364.0											76								4
INSTRUMENTS DE PRECISION																			
370.0						5	1	37	3	1	4								1

PRIX DEPART-USINE / DEPART-DOUANE

$$A_{22} = \frac{6}{8} x_{ij} / \frac{6}{6} p_j \text{ et } A_{60} = \frac{6}{6} \pi_{ij} / \frac{6}{6} p_j \text{ en } \%$$

	810A	810B	820	840	850	930A*	930C	940A*	950A*	950C	960A	960B	960C	990D	9999				
	INST.CRE	ASSURANC	LOC.INHO			ENS.ADM	RECHER.	SAN.MAR.	PRIV.NDA	SER.OOH.									
	SER.BANC	LOC.MOB.				ENS.MAR.	SAN.ADM	PUB.NDA	MAR.NDA	TOTAL									
INSTRUMENTS DE MESURE																			
370.1						5	1	31	3	1	3								1
MATERIEL D'OPTIQUE ET DE PHOTOGRAPHIE																			
370.2						1		6			1								
CORPS GRAS D'ORIGINE ANIMALE OU VEGETALE																			
411.0									1			5							2
VIANDES, PREPARATIONS DE VIANDES, PRODUITS LIES																			
412.0								3	28	2	11								4
VIANDES, PREPARATIONS ET CONSERVES DE VIANDES																			
412.1								3	27	2	11								4
PEAUX, GRAISSES, DECHETS D'ABATTOIRS																			
412.2									1										1
LAIT, PRODUITS LAITIERS																			
413.0									6		2								2
LAIT																			
413.1									1										1
PRODUITS LAITIERS																			
413.2									5		2								1
CONSERVES DE FRUITS, DE LEGUMES ET DE POISSONS																			
414.0									5										1
PRODUITS A BASE DE CEREALES ET PRODUITS AMYLACES																			
416.0									6		1	3							5
CEREALES TRAITEES, FARINES ET PRODUITS AMYLACES																			
416.1									1										4
PAIN ET PATES ALIMENTAIRES																			
416.2									5		1	3							1
SUCRE																			
420.0									1										2
CACAO, CHOCOLAT ET PRODUITS DE LA CONFISERIE																			
421.0																			
PRODUITS POUR L'ALIMENTATION DES ANIMAUX																			
422.0																			5
PRODUITS DIVERS POUR L'ALIMENTATION HUMAINE																			
423.0									1										
BOISSONS																			
424.0									5										5
BOISSONS ALCOOLIQUES																			
424.1									1										4
BOISSONS NON ALCOOLIQUES																			
424.2									2										

PRIX DEPART-USINE / DEPART-DOUANE

$$A_{22} = \frac{6}{B} x_{ij} / p_j \text{ et } A_{60} = \frac{6}{\pi_{ij}} / p_j \text{ en } \%$$

	810A	810B	820	840	850	930A	930C	940A	950A	950C	960A	960B	960C	990D	9999					
	INST.CRE	ASSURANC	LOC.IMMO			ENS.ADM	RECHER.	SAN.MAR.			PRIV.NDA	SER.DOM.								
	SER.BANC		LOC.MOB.			ENS.MAR.	SAN.ADM				PUB.NDA	MAR.VDA			TOTAL					
FABRCS FABRIQUES																				
429.0																				
FIBRES TEXTILES ET FILS																				
431.0																				18
FIBRES TEXTILES TRAITÉES																				
431.1																				2
FILS TEXTILES																				
431.2																				8
TISSUS, TAPIS ET AUTRES ARTICLES TEXTILES																				
432.0							1	2		4		3								9
TISSUS																				
432.1												1								6
TAPIS ET AUTRES ARTICLES TEXTILES																				
432.2							1	2		4		4								2
ETOFFES ET ARTICLES DE BONNETERIE																				
436.0											1									1
CUIRS ET PEaux																				
441.0																				2
ARTICLES EN CUIR AUTRES QUE CHAUSSURES																				
442.0																				
CHAUSSURE																				
451.0																				
ARTICLES D'HABILLEMENT ET ARTICLES EN FOURRURE																				
453.0						1	1	1		8		4								1
BOIS SCIÉS, DEMI-PRODUITS ET OUVRAGES SIMPLES EN BOIS																				
461.0						1	1	7			1									2
BOIS SCIÉS ET DEMI-PRODUITS EN BOIS																				
461.1						1		6			1									7
OUVRAGES SIMPLES EN BOIS																				
461.2							1	1												2
MEUBLES, LITERIE																				
467.0						7	4	33	4		2	13								
MEUBLES EN TOUTES MATIÈRES AUTRES QUE LE METAL																				
467.1						6	3	27	3		2	10								
LITERIE																				
467.2						2	1	8	1			3								
PATES A PAPIER, PAPIER, CARTON																				
471.0						1		3	1		1		1							6
PATES A PAPIER																				
471.1																				2
PAPIER, CARTON																				
471.2						1		3	1		1		1							6
																				1

PRIX DEPART-USINE / DEPART-DOUANE

$$A_{22} = \frac{6}{8} x_{ij} / {}^6 p_j \text{ et } A_{60} = \frac{6}{8} \pi_{ij} / {}^6 p_j \text{ en } \%$$

	810A	810B	820	840	850	930A	930C	940A	950A	950C	960A	960B	960C	990D	9999				
	INST.CRE	ASSURANC	LOC.IMMO			ENS.ADM	RECHER.	SAY.MAR.	PRIV.NDA	SER.DOM.									
	SER.BANC	LOC.MOB.				ENS.MAR.	SAN.ADM	PUB.NDA	MAR.YDA	TOTAL									
ARTICLES EN PAPIER ET EN CARTON																			
472.0	3	3	4			3	1	11	4	4	3		8						6
PRODUITS DE L'IMPRIMERIE, DE LA PRESSE ET DE L'EDITION																			
473.0	26	18	2			7	3	34	11	3	19	64	88						9
PRODUITS EN CAOUTCHOUC																			
481.0			9				1			3	1		2						4
PRODUITS EN MATIERES PLASTIQUES																			
483.0																			5
PRODUITS DES INDUSTRIES DIVERSES																			
490.0			1	1		4	3	12	5		7	8	3						1
ARTICLES DE BIJOUTERIE																			
490.1																			
INSTRUMENTS DE MUSIQUE																			
490.2								1						1					
JEUX, JOUETS, ARTICLES DE SPORT																			
490.3			1	1			2	1	1		1	1	1						
ACCESSOIRES DE L'AMEUBLEMENT, PRODUITS DIVERS																			
490.4						3	1	10	4		6	7	1						1
ACCESSOIRES DE L'HABILLEMENT																			
490.5																			
CONSTRUCTION, INSTALLATION ET AMENAGEMENT D'IMMEUBLES																			
501.0	8	4	13	1		19	24	47	69	17	20	47	7						9
OUVRAGES DE GENIE CIVIL																			
502.0						4		16	2	1	48								6
RECUPERATION ET REEMPLOI																			
620.0											-2								2
SERVICES DU COMMERCE																			
640.0	3	2	40	2		3	8	2	10	36	10	2	17						38
SERVICES D'HEBERGEMENT ET DE RESTAURATION																			
660.0			6			3	2	1	7	9	7	68	9						4
REPARATIONS DE VEHICULES ET MOTEURS AUTOMOB., MOTOCYCLES, CYCLES																			
671.0	3		16			1	44		3	6	1		4						4
REPARATIONS N.D.A.																			
672.0			6				1			3			3						2
TRANSPORT PAR CHEMINS DE FER																			
710.0	8	5	3	1		1	3	2	5	1	5	22	3						8

PRIX DEPART-USINE / DEPART-DOUANE

$$A_{22} = \frac{6}{B} \times \frac{ij}{6} p_j \text{ et } A_{60} = \frac{6}{\pi} \frac{ij}{6} p_j \text{ en } \%$$

	810A	810B	820	840	850	930A*	930C	940A*	950A*	950C	960A	960B	960C	990D	9999				
	INST.CRE	ASSURANC	LOC.IMMO	ENS.ADM	RECHER.	SAN.MAR.	PRIV.NDA	SER.DDM.											
	SER.BANC	LOC.MOB.		ENS.MAR.	SAN.ADM	PUB.NDA	MAR.NDA	TOTAL											
AUTRES TRANSPORTS TERRESTRES																			
720.0	6	2	1		1	1	2	4	1	4	20	2							7
TRANSPORTS DE PERSONNES PAR SERVICES REGULIERS																			
720.1	1						1	3		2	10								
TRANSPORTS TERRESTRES N.D.A.																			
720.2	4	2	1		1	1	2	1	2	10	1								7
TRANSPORTS PAR NAVIGATION INTERIEURE																			
730.0																			1
TRANSPORTS MARITIMES ET PAR CABOTAGE																			
740.0					1		1			3	4								1
TRANSPORTS AERIENS																			
750.0	4	1	2		1	1	1		1	2	2	2	2						1
SERVICES ANNEXES ET AUXILIAIRES DES TRANSPORTS ET ENTREPOTS																			
760.0			2		1	1				4	3	1							4
COMMUNICATIONS																			
790.0	24	15	18	3	2	14	8	3	5	22	8	18							6
										1									
SERVICES DES INSTITUTIONS DE CREDIT																			
810.0	3	2	1			1				2	1	1							12
SERVICES D'ASSURANCE																			
820.0		15	2	10	1	10		3	3	3	18	5							4
LOCATION DE BIENS MOBILIERS																			
840.0	10	8	4	1		3			1	3		2							4
LOCATION IMMOBILIERE																			
850.0			13		2	1	1	4	11	4	61	11							5
SERVICES D'ENSEIGNEMENT DES ADM.PUBLIQUES ET PRIVEES																			
930.A*																			
SERVICES D'ENSEIGNEMENT MARCHANDS																			
930.C																			
SERVICES DE RECHERCHE SCIENTIFIQUE																			
940.A*																			
SERVICES DE SANTE DES ADM.PUBLIQUES ET PRIVEES																			
950.A*																			
SERVICES DE SANTE MARCHANDS																			
950.C								1		2									1
SERVICES D'ADMINISTRATION GENERALE DES ADMINISTR. PUBLIQUES																			
960.A																			
SERVICES N.D.A. DES ADMINISTRATIONS PRIVEES																			
960.B																			

PRIX DEPART-USINE / DEPART-DOUANE

$A_{22} = \frac{6}{8} x_{ij} / \frac{6}{6} p_j$ et $A_{60} = \frac{6}{6} \pi_{ij} / \frac{6}{6} p_j$ en %

	810A	810B	820	840	850	930A	930C	940A	950A	950C	960A	960B	960C	9900	9999				
	INST.CRE	ASSURANC	LOC.IMMO	ENS.ADM	RECHER.	SAN.MAR.	PRIV.NDA	SER.OOH.											
	SER.BANC	LOC.MOB.		ENS.MAR.	SAN.ADM	PUB.NDA	MAR.NDA	TOTAL											
SERVICES MARCHANDS N.O.A.																			
960.C	19 18		28 283 1	11	60 59	3	19	2	7	9	23 23 1	98	20 19 1						29 28
SERVICES DOMESTIQUES																			
990.D																			
TOTAL																			
999.9	129 127 1		363 346 4 13	209 209	84 84	99 97 1	185 185	337 337	202 202	281 277 4	386 351 9 25	511	232 225 3						449 393 19 37
FIN IOLIT																			

PRIX DEPART-USINE / DEPART-DOUANE

$$A_{22} = \frac{6}{8} x_{ij} / p_j \text{ et } A_{60} = \frac{6}{\pi_{jj}} / p_j \text{ en } \%$$

	810A	810B	820	840	850	930A*	930C	940A*	950A*	950C	960A	960B	960C	9900	9999				
	INST.CRE	ASSURANC	LOC.IMMO	LDI	LDI	ENS.ADM	RECHER.	SAN.MAR.	SAN.MAR.	SAN.MAR.	PRIV.NDA	SER.DDM.	SER.DDM.						
	SER.BANC		LOC.MOB.			ENS.MAR.	SAN.ADM	PUB.NDA	MAR.VDA				TOTAL						
SALAIRES ET TRAITEMENTS BRUTS																			
S 01	330		253	223	38	673	501	466	577	220	414	446	228	879	202				
COTISATIONS SOCIALES A CHARGE DES EMPLOYEURS																			
S 02	121		53	85	9	187	116	159	182	71	167	27	49	121	62				
EXCEDENT NET D'EXPLOITATION																			
S 03	303		54	321	365		243			371			369		152				
VALEUR AJOUTEE NETTE AUX COUTS DES FACTEURS																			
V 07	754		360	629	412	860	860	626	759	662	581	474	646	1000	417				
CONSUMMATION DE CAPITAL FIXE																			
S 08	19		21	102	417	12	31	16	9	49	13	5	45		60				
VALEUR AJOUTEE BRUTE AUX COUTS DES FACTEURS																			
V 09	773		382	730	829	873	891	641	768	710	594	479	691	1000	476				
IMPOTS LIES A LA PRODUCTION																			
F 11	99		255	61	97	29	38	21	30	23	20	10	85		85				
SUBVENTIONS D'EXPLOITATION																			
F 12					-10		-114			-14			-9		-11				
IMPOTS LIES A LA PRODUCTION NETS DES SUBVENTIONS																			
F 17	99		255	61	86	29	-76	21	30	9	20	10	76		75				
VALEUR AJOUTEE NETTE AUX PRIX DU MARCHÉ																			
V 18	853		616	689	499	889	784	647	789	670	601	484	722	1000	491				
VALEUR AJOUTEE BRUTE AUX PRIX DU MARCHÉ																			
V 19	871		637	791	916	901	815	663	798	719	614	489	768	1000	551				
VALEUR DE LA PRODUCTION EFFECTIVE AUX PRIX DEPART-USINE																			
P 29	1000		1000	1000	1000	1000	1000	1000	1000	1000	1000	1000	1000	1000	1000				
TRANSFERTS DE PRODUITS FATAIS ORDINAIRES																			
T 31																			
TRANSFERTS DE PRODUITS VOISINS																			
T 32																			
TRANSFERTS DE VENTES RESIDUELLES																			
T 33				15	24	-8	-57	-23		-44	-20	5							
TOTAL DES TRANSFERTS																			
T 39				15	24	-8	-57	-23		-44	-20	5							
VALEUR DE LA PRODUCTION DISTRIBUEE AUX PRIX DEPART-USINE																			
M 49	1000		1000	1015	1024	992	1000	943	977	1000	956	980	1005	1000	1000				

FRANCE

Coefficients verticaux des emplois finals par rapport au total

PRIX DÉPART-USINE / DÉPART-DOUANE

$$A_{35} = \frac{6}{B} \omega_{jk} / \frac{6}{t} \omega_k \text{ en } \%$$

Année 1965

FRANKREICH

Vertikale Koeffizienten der letzten Verwendung bezogen auf deren Totalwert

AB-WERK/AB-ZOLL-PREISE

$$A_{35} = \frac{6}{B} \omega_{jk} / \frac{6}{t} \omega_k \text{ in } \%$$

Jahr 1965

PRIX DEPART-USINE / DEPART-DOUANE

$$A_{35} = \frac{6}{B} \omega_{ik} / \frac{6}{t} \omega_k \text{ en } \%$$

		Y 01	Y 02	Y 09	Y 19	Y 29	Y 39	Y 41	Y 42	Y 49	Y 89	E 99
		CONS.MEN	TOT.CONS	VAR.STOC	EXP.CEE	TOT.EXP.	TOT.EXP.	TOT.EXP.	TOT.EXP.	TOT.EXP.	TOT.EMP.	TOT.EMP.
		CONS.COL	F.B.C.F.	TR.EXP.	EXP.P.T.	EMP.FIN.						
PRODUITS DE L'AGRICULTURE, CHASSE, SYLVICULTURE												
010.0		52	43	52	97	62	75	37	70			
	USINE	45	37	56	96	62	75	34	60			
	DOUANE	1	1	-5				3	9			
PRODUITS ANIMAUX DE L'AGRICULTURE												
010.1		17	14	11	12	8	10	10	35			
	USINE	17	14	11	12	8	10	10	35			
	DOUANE								1			
PRODUITS VEGETAUX DE L'AGRICULTURE												
010.2		22	19	39	70	46	55	19	22			
	USINE	18	15	39	70	46	55	16	19			
	DOUANE	4	3					2	3			
VIN												
010.3		11	9	3	8	6	7	7	5			
	USINE	10	8	3	8	6	7	6	4			
	DOUANE	1	1					1	1			
PRODUITS AGRICOLES EXCLUSIVEMENT IMPORTES												
010.4		1	1	-5					1			
	USINE	1	1	-5					1			
	DOUANE								3			
PRODUITS DE LA SYLVICULTURE												
010.5		1	1	4	6	1	3	1	4			
	USINE	1	1	4	6	1	3	1	4			
	DOUANE								1			
PRODUITS DE LA PECHE ET DE LA PISCICULTURE												
030.0		4	3	2	2	2	2	2	2			
	USINE	3	2	2	2	2	2	2	2			
	DOUANE	1	1									
HOUILLE, LIGNITE, LEURS AGGLOMERES ET BRIQUETTES												
110.0		6	5	11	3		1	3	7			
	USINE	4	3	11	3		1	2	5			
	DOUANE	2	2					1	2			
HOUILLE ET LIGNITE												
110.1		2	2	12	3		1	2	6			
	USINE	2	2	12	3		1	2	4			
	DOUANE								1			
AGGLOMERES DE HOUILLE ET DERIVES DU LIGNITE												
110.2		2	2	-1					1			
	USINE	2	2	-1					1			
	DOUANE											
PRODUITS DE LA COKEFACTION DE LA HOUILLE												
120.0												2
	USINE											2
	DOUANE											1
PETROLE BRUT ET GAZ NATUREL												
130.0				4	1	2	2		6			
	USINE			4	1	2	2		6			
	DOUANE											
PRODUITS PETROLIERS RAFFINES												
140.0		8	6	32	32	25	28	8	11			
	USINE	8	6	32	32	25	28	8	10			
	DOUANE								1			
ENERGIE ELECTRIQUE												
161.0		9	8		1	2	1	5	11			
	USINE	9	8		1	2	1	5	11			
	DOUANE											
GAZ DISTRIBUES												
162.0		3	4	2				3	4			
	USINE	3	4	2				3	4			
	DOUANE											
VAPEUR, AIR COMPRIME, EAU PUBLIQUE												
163.0		4	3					2	2			
	USINE	4	3					2	2			
	DOUANE											
MINERAIS DE FER												
211.0				1	15		6	1	1			
	USINE			1	15		6	1	1			
	DOUANE											
MINERAIS METALLIQUES NON FERREUX												
212.0				-1								1
	USINE			-1								1
	DOUANE											
PRODUITS DE LA SIDERURGIE (CECA ET NON CECA)												
222.0*				25	83	68	73	9	22			
	USINE			25	83	68	73	9	18			
	DOUANE								3			

$$A_{35} = \frac{6}{B} \omega_{ik} / \frac{6}{C} \omega_k \text{ en } \%$$

	Y 01	Y 02	Y 09	Y 19	Y 29	Y 39	Y 41	Y 42	Y 49	Y 89	E 99
	CONS.MEN	TOT.CONS	VAR.STOC	EXP.CEE	TOT.EXP.	TOT.EXP.	EXP.P.T.	EMP.FIN.			
	CONS.COL	F.B.C.F.	TR.EXP.	EXP.P.T.	EMP.FIN.						
PRODUITS DE LA SIDERURGIE CECA											
222.1*				11		75	50	60	7	16	13
PRODUITS DU LAMINAGE A FROID, PIECES FORGEES, DIVERS NON CECA											
222.4						3	2	3		2	1
FILS TRESSÉS ET ETIRES (NON CECA)											
222.5				6		1	3	2	1	1	1
TUBES (NON CECA)											
222.6				8		4	12	9	1	2	2
METAUX ET PRODUITS METALLIQUES NON FERREUX											
224.0				17		43	17	27	3	12	9
MINERAUX AUTRES QUE MINERAIS ET COMBUSTIBLES											
230.0				14		9	5	6	1	5	5
PRODUITS DES CARRIERES ET DU DRAGAGE, OUV. EN PIERRE ET ARDOISE											
230.1				12		6	1	3	1	4	4
ENGRAIS MINERAUX BRUTS ET AUTRES MINERAUX NON METALLIQUES											
230.2				2		3	4	4		1	1
TUILES, BRIQUES, CERAMIQUES ET AUTR. PROD. A BASE MINER. NON METALL.											
241.0				7		4	4	4	1	4	3
CIMENT, CHAUX, PLATRE, OUVRAGES POUR LE BATIMENT EN CES MATIERES											
242.0				16		4	2	3	1	5	5
VERRE ET PRODUITS EN VERRE											
247.0				10		9	9	9	2	3	3
PRODUITS DE LA PETROCHIMIE ET DE LA CARBOCHIMIE											
252.0				8		10	17	15	2	3	2
AUTRES PROD. CHIM. DE BASE ET PROD. CHIM. DESTINES A L'INDUSTRIE											
253.0				11		33	36	35	9	17	14
AUTRES PRODUITS CHIMIQUES DE BASE											
253.1				11		10	11	11	5	7	6
ENGRAIS CHIMIQUES											
253.2				8		2	5	3	1	2	2
PRODUITS CHIMIQUES DESTINES PRINCIPALEMENT A L'INDUSTRIE											
253.3				20		21	20	21	3	8	6
MATIERES SYNTHETIQUES ET ARTIFICIELLES											
254.0				-1		19	19	19	2	7	5
CADUTCHOUX											
254.1				-2		4	3	3		1	1
MATIERES SYNTH. ET ARTIF. AUTRES QUE LE CADUTCHOUX SYNTHETIQUE											
254.2				1		15	16	16	2	6	4
PROD. CHIM. DESTINES PRINCIPALEMENT AUX MENAGES ET ADMINISTRAT.											
257.0				24		11	23	19	16	11	11

A 35 = $\frac{6}{8} \omega_{ik} / \frac{6}{t} \omega_k$ en %

	Y 01	Y 02	Y 09	Y 19	Y 29	Y 39	Y 41	Y 42	Y 49	Y 89	E 99
	CONS.MEN	TOT.CONS		VAR.STOC	EXP.CEE	TOT.EXP.	TOT.EXP.	TOT.EXP.	TOT.EXP.	TOT.EMP.	
	CONS.COL	F.B.C.F.	TR.EXP.	EXP.P.T.	EMP.FIN.						
PRODUITS ET ARTICLES DE LA FONDERIE											
311.0	2	2		14	14		4	8	7	4	6
AUTRES OUVRAGES EN METAUX (SAUF MACHINES ET MATERIEL DE TRANSP)											
312.0	2	2		29	38		13	24	20	10	22
ELEMENTS DE CONSTRUCTION METALLIQUE, CHAUDIERES, RESERVOIRS											
312.1	2	2		12	11		2	9	7	3	6
MEUBLES EN METAUX											
312.2				7				1	1	2	1
AUTRES ARTICLES EN METAUX											
312.3	2	2		7	38		11	14	13	5	15
MACHINES AGRICOLES ET INDUSTRIELLES											
320.0	1	1		104	104		61	78	71	53	44
MACHINES AGRICOLES ET TRACTEURS (SAUF POUR SEMI-REMORQUES)											
320.1	1	1		22	22		11	4	7	7	5
MACHINES A USAGE INDUSTRIEL											
320.2	1	1		166	95		47	64	58	44	38
ARMES ET MUNITIONS											
320.3	1	1		9			3	9	7	1	2
CALCULATEURS ELECTRONIQUES ET MACHINES DE BUREAU											
330.0				16			18	8	12	5	3
MATERIEL ET FOURNITURES ELECTRIQUES											
340.0	15	14		47	91		37	49	45	25	27
MATERIEL ELECTR. D'EQUIPEMENT ET APPAREILS ELECTR. INDUSTRIELS											
340.1	1	1		45	86		29	37	34	16	20
APPAREILS ET FOURNITURES ELECTRIQUES MENAGERS											
340.2	13	12		2	3		8	12	10	9	7
VEHICULES ET MOTEURS AUTOMOBILES											
350.0	21	18		41	10		71	55	61	28	24
VEHICULES ET MOTEURS AUTOMOBILES A USAGE GENERAL											
350.1	18	15		37	10		67	55	60	26	23
VEHICULES A USAGE SPECIAL, TRACTEURS POUR SEMI-REMORQUES											
350.2				4			2		2	1	1
CONSTRUCTION NAVALE											
361.0				6	-17		2	13	9	2	2
MATERIEL FERROVIAIRE ROULANT											
362.0				12	12		2	4	3	3	2
MOTOCYCLES, CYCLES											
363.0	2	2		1			2	4	3	1	1
CONSTRUCTION AERONAUTIQUE											
364.0				1	16		14	33	26	3	6
INSTRUMENTS DE PRECISION											
370.0	3	2		15	33		9	13	12	7	5

PRIX DEPART-USINE / DEPART-DOUANE

$$A_{35} = \frac{6}{8} \omega_{ik} / \frac{6}{t} \omega_k \text{ en } \%$$

	Y 01	Y 02	Y 09	Y 19	Y 29	Y 39	Y 41	Y 42	Y 49	Y 89	E 99
	CONS.MEN		TOT.CONS	VAR.STOC	EXP.CEE	TOT.EXP.	TOT.EMP.				
	CONS.COL	F.B.C.F.	TR.EXP.	EXP.P.T.	EMP.FIN.						
INSTRUMENTS DE MESURE											
370.1	1	13	33		7	9	8	5	4	4	
	1	13	33		7	9	8	5	4	4	
								1		1	
MATERIEL D'OPTIQUE ET DE PHOTOGRAPHIE											
370.2						2	4	3	2	1	
						2	4	3	2	1	
CORPS GRAS D'ORIGINE ANIMALE OU VEGETALE											
411.0		4	-2		3	2	3	3	3	4	
		4	-2		3	2	3	3	3	4	
										1	
VIANDES, PREPARATIONS DE VIANDES, PRODUITS LIES											
412.0		44	13		13	6	9	31	23	23	
		44	13		13	6	9	31	23	23	
								1		1	
VIANDES, PREPARATIONS ET CONSERVES DE VIANDES											
412.1		46	13		13	3	7	31	22	22	
		46	13		13	3	7	31	22	22	
								1		1	
PEAUX, GRAISSES, DECHETS D'ABATTOIRS											
412.2						3	2	1	1	1	
						3	2	1	1	1	
LAIT, PRODUITS LAITIERS											
413.0		28	3		18	13	15	20	13	13	
		28	3		18	13	15	20	13	13	
LAIT											
413.1		8	9		6	6	6	6	4	4	
		8	9		6	6	6	6	4	4	
PRODUITS LAITIERS											
413.2		20	-6		13	6	9	14	10	9	
		20	-6		13	6	9	14	10	9	
CONSERVES DE FRUITS, DE LEGUMES ET DE POISSONS											
414.0		6	7		4	4	4	5	3	3	
		6	7		4	4	4	5	3	3	
								1		1	
PRODUITS A BASE DE CEREALES ET PRODUITS AMYLACES											
416.0		33	28	-1	3	8	6	19	16	15	
		33	28	-1	3	8	6	19	16	15	
CEREALES TRAITEES, FARINES ET PRODUITS AMYLACES											
416.1		1	1		1	6	4	1	4	4	
		1	1		1	6	4	1	4	4	
PAIN ET PATES ALIMENTAIRES											
416.2		33	27	-1	2	2	2	18	11	11	
		33	27	-1	2	2	2	18	11	11	
SUCRE											
420.0		3	10		10	16	14	4	4	4	
		3	10		10	16	14	4	4	4	
CACAO, CHOCOLAT ET PRODUITS DE LA CONFISERIE											
421.0		6	5		2	3	2	4	3	2	
		6	5		2	3	2	4	3	2	
PRODUITS POUR L'ALIMENTATION DES ANIMAUX											
422.0			3		5	1	3		4	4	
			3		5	1	3		4	4	
PRODUITS DIVERS POUR L'ALIMENTATION HUMAINE											
423.0		7	6	1	1	1	1	4	3	3	
		7	6	1	1	1	1	4	3	3	
BOISSONS											
424.0		13	10	10	11	19	16	9	10	9	
		13	10	10	11	19	16	9	10	9	
BOISSONS ALCOOLIQUES											
424.1		11	9	45	10	18	15	8	9	9	
		11	9	45	10	18	15	8	9	9	
BOISSONS NON ALCOOLIQUES											
424.2		3	2	-35	1	1	1	1	1	1	
		3	2	-35	1	1	1	1	1	1	

PRIX DEPART-USINE / DEPART-DOUANE

$$A_{35} = \frac{6}{8} \omega_{ik} / \frac{6}{t} \omega_k \text{ en } \%$$

	Y 01	Y 02	Y 09	Y 19	Y 29	Y 39	Y 41	Y 42	Y 49	Y 89	E 99
	CONS.MEN	TOT.CONS	VAR.STOC	EXP.CEE	TOT.EXP.	TOT.EMP.					
	CONS.COL	F.B.C.F.	TR.EXP.	EXP.P.T.	EMP.FIN.						
TABACS FABRIQUES											
429.0	16	13	4								
FIBRES TEXTILES ET FILS											
431.0	2	1	-28		46	14	26	3	12		
	2	1	-28		44	14	25	3	11		
FIBRES TEXTILES TRAITEES											
431.1			-16		21	3	10	1	3		
			-16		19	3	9	1	2		
FILS TEXTILES											
431.2	2	1	-13		25	11	16	3	9		
	2	1	-13		23	11	16	3	9		
TISSUS, TAPIS ET AUTRES ARTICLES TEXTILES											
432.0	10	8	-7		39	32	35	9	13		
	10	8	-7		39	32	35	9	13		
TISSUS											
432.1	7	6	-37		23	24	23	6	9		
	7	6	-37		23	24	23	6	9		
TAPIS ET AUTRES ARTICLES TEXTILES											
432.2	3	2	30		16	8	11	3	4		
	3	2	30		16	8	11	3	4		
ETOFFES ET ARTICLES DE BONNETERIE											
436.0	11	10	-11		12	8	10	8	5		
	11	10	-11		12	8	10	8	5		
CUIRS ET PEAUX											
441.0			6		15	7	10	1	3		
			6		15	7	10	1	3		
ARTICLES EN CUIR AUTRES QUE CHAUSSURES											
442.0	3	3	3		1	3	2	2	2		
	3	3	3		1	3	2	2	2		
CHAUSSURES											
451.0	9	8	-1		6	6	6	6	3		
	9	8	-1		6	6	6	6	3		
ARTICLES D'HABILLEMENT ET ARTICLES EN FOURRURE											
453.0	30	25	-18		9	10	10	10	11		
	30	25	-18		9	10	10	10	11		
BOIS SCIES, DEMI-PRODUITS ET OUVRAGES SIMPLES EN BOIS											
461.0		2	30		10	6	8	2	9		
		2	30		10	6	8	2	9		
BOIS SCIES ET DEMI-PRODUITS EN BOIS											
461.1			23		9	5	6	1	7		
			23		9	5	6	1	7		
OUVRAGES SIMPLES EN BOIS											
461.2		2	5		2	1	1	1	2		
		2	5		2	1	1	1	2		
MEUBLES, LITERIE											
467.0	14	12	3		1	2	2	9	6		
	14	12	3		1	2	2	9	6		
MEUBLES EN TOUTES MATIERES AUTRES QUE LE METAL											
467.1	12	10	3		1	2	1	7	5		
	12	10	3		1	2	1	7	5		
LITERIE											
467.2	2	2	1		2			1	1		
	2	2	1		2			1	1		
PATES A PAPIER, PAPIER, CARTON											
471.0					9	7	5	5	1	7	
					9	7	5	5	1	7	
PATES A PAPIER											
471.1					3	2	1	1	2	1	
					3	2	1	1	2	1	
PAPIER, CARTON											
471.2					6	3	4	4	1	3	
					6	3	4	4	1	3	

PRIX DEPART-USINE / DEPART-DOUANE

$$A_{35} = \frac{6}{8} \omega_{jk} / \frac{6}{t} \omega_k \text{ en } \%$$

	Y 01	Y 02	Y 09	Y 19	Y 29	Y 39	Y 41	Y 42	Y 49	Y 89	E 99
	CONS.MEN		TOT.CONS	VAR.STOC	EXP.CEE	TOT.EXP.		TOT.EMP.			
	CONS.COL	F.B.C.F.	TR.EXP.	EXP.P.T.	EMP.FIN.						
ARTICLES EN PAPIER ET EN CARTON											
472.0	1		1		12		5	5	5	1	6
PRODUITS DE L'IMPRIMERIE, DE LA PRESSE ET DE L'EDITION											
473.0	12		10		12		6	10	9	8	12
PRODUITS EN CAOUTCHOUC											
481.0	1		1		1		11	14	13	2	5
PRODUITS EN MATIERES PLASTIQUES											
483.0	1		1		13		3	3	3	1	5
PRODUITS DES INDUSTRIES DIVERSES											
490.0	10		8		32		10	18	15	7	5
490.1	2		2		13		2	3	3	2	1
INSTRUMENTS DE MUSIQUE											
490.2					4		1				
JEUX, JOUETS, ARTICLES DE SPORT											
490.3	4		3		11		3	3	3	3	2
ACCESSOIRES DE L'AMEUBLEMENT, PRODUITS DIVERS											
490.4	1		1		4		5	10	8	2	2
ACCESSOIRES DE L'HABILLEMENT											
490.5								1	1		
CONSTRUCTION, INSTALLATION ET AMENAGEMENT D'IMMEUBLES											
501.0	13		11	434	200			2	2	104	69
OUVRAGES DE GENIE CIVIL											
502.0			147	13				1	1	32	24
RECUPERATION ET REEMPLOI											
620.0							13		6	1	2
SERVICES DU COMMERCE											
640.0	219		182	25			50	49	49	130	101
SERVICES D'HEBERGEMENT ET DE RESTAURATION											
660.0	79		65					1	1	43	29
REPARATIONS DE VEHICULES ET MOTEURS AUTOMOB., MOTOCYCLES, CYCLES											
671.0	19		16	6						12	11
REPARATIONS N.O.A.											
672.0	12		10							7	6
TRANSPORTS PAR CHEMINS DE FER											
710.0	5		4				24	11	16	5	10

$$A_{35} = \frac{6}{B} \omega_{ik} / \frac{6}{t} \omega_k \text{ en } \%$$

	Y 01	Y 02	Y 09	Y 19	Y 29	Y 39	Y 41	Y 42	Y 49	Y 89	E 99
	CONS.MEN		TOT.CONS		VAR.STOC		EXP.CEE		TOT.EXP.		TOT.EMP.
	CONS.COL	F.B.C.F.	TR.EXP.		EXP.P.T.		EMP.FIN.				
AUTRES TRANSPORTS TERRESTRES							8	4	5	6	11
720.0	11		9				8	4	5	6	11
TRANSPORTS DE PERSONNES PAR SERVICES REGULIERS										4	3
720.1	7		6							4	3
TRANSPORTS TERRESTRES N.O.A.							8	4	5	2	8
720.2	3		3				8	4	5	2	8
TRANSPORTS PAR NAVIGATION INTERIEURE											1
730.0											1
TRANSPORTS MARITIMES ET PAR CABOTAGE							19	68	49	6	4
740.0							19	68	49	6	4
TRANSPORTS AERIENS			1				8	29	21	3	3
750.0	1		1				8	29	21	3	3
SERVICES ANNEXES ET AUXILIAIRES DES TRANSPORTS ET ENTREPOIS							1	25	18	2	5
760.0							1	25	18	2	5
COMMUNICATIONS			4				1	3	2	3	7
790.0	3		4				1	3	2	3	7
SERVICES DES INSTITUTIONS DE CREDIT											11
810.0											11
SERVICES D'ASSURANCE			9							6	7
820.0	11		9							6	7
LOCATION DE BIENS MOBILIERS			2							1	4
840.0	3		2							1	4
LOCATION IMMOBILIERE			55							36	25
850.0	66		55							36	25
SERVICES D'ENSEIGNEMENT DES ADM.PUBLIQUES ET PRIVEES			44							29	17
930.A*	2	245	44							29	17
SERVICES D'ENSEIGNEMENT MARCHANDS			3							2	1
930.C	3		3							2	1
SERVICES DE RECHERCHE SCIENTIFIQUE			2							2	1
940.A*		14	2							2	1
SERVICES DE SANTE DES ADM.PUBLIQUES ET PRIVEES			3							2	1
950.A*		18	3							2	1
SERVICES DE SANTE MARCHANDS			45							29	18
950.C	54		45							29	18
SERVICES D'ADMINISTRATION GENERALE DES ADMINSTR. PUBLIQUES			123							80	47
960.A		710	123							80	47
SERVICES N.O.A. DES ADMINISTRATIONS PRIVEES			3							2	1
960.B	1		3							2	1

PRIX DEPART-USINE / DEPART-DOUANE

A 35 = $\frac{6}{8} \omega_{ik} / \frac{6}{t} \omega_k$ en %

	Y 01	Y 02	Y 09	Y 19	Y 29	Y 39	Y 41	Y 42	Y 49	Y 89	E 99
	CONS.REN	TOT.CON	VAR.STOC	EXP.CEE	TOT.EXP.	TOT.EMP.					
	CONS.CDL	F.B.C.F.	TR.EXP.	EXP.P.T.	EMP.FIN.						
SERVICES MARCHANDS N.D.A.											
960.C	31	26	4	3	5	4	18	37			
	31	26	4	3	5	4	18	37			
SERVICES DOMESTIQUES											
990.D	10	8					6	3			
	10	8					6	3			
TOTAL											
999.9	1000	1000	1000	1000	1000	1000	1000	1000	1000	1000	1000
	964	970	976	998	997	999	964	927	999	964	927
	18	15	36	4	3	1	19	28	17	19	28
				-2							44

FRANCE

Coefficients horizontaux des sorties intermédiaires et des emplois finals par rapport au total des emplois — Sous-ligne « Total »

PRIX DÉPART-USINE / DÉPART-DOUANE

$$B\ 33 = \frac{6}{8} x_{ij} / \frac{6}{t} e_i \text{ et } B\ 97 = \frac{6}{8} \omega_{ik} / \frac{6}{t} e_i \text{ en } \%$$

Année 1965

FRANKREICH

Horizontale Koeffizienten der Zwischennachfrage und der letzten Verwendung bezogen auf die Verwendung insgesamt — Unterzeile « Total »

AB-WERK/AB-ZOLL-PREISE

$$B\ 33 = \frac{6}{8} x_{ij} / \frac{6}{t} e_i \text{ und } B\ 97 = \frac{6}{8} \omega_{ik} / \frac{6}{t} e_i \text{ in } \%$$

Jahr 1965

PRIX DEPART-USINE / DEPART-DOUANE

$$B_{33} = \frac{6}{B} x_{ij} / \frac{6}{t} e_i \text{ et } B_{97} = \frac{6}{B} \omega_{ik} / \frac{6}{t} e_i \text{ en } \%$$

	010	030	110	120	130	140	161	162	163	211	212	222	224	230	241	242	247	252
	AGRICULT		COKE		PR. PETR.		GAZ DIST			MIN. V. FE		NET. V. FE		BRIQ. CER		VERRE		
	PECHE		COMB. SOL		PET. BRUT		ELECTR.		EAU		MIN. FER		SIDERUR.		CIMENT		PETROCHI	
PRODUITS DE L'AGRICULTURE, CHASSE, SYLVICULTURE																		
010.0	47	43	1															
PRODUITS ANIMAUX DE L'AGRICULTURE																		
010.1	3	2																
PRODUITS VEGETAUX DE L'AGRICULTURE																		
010.2	76	67																
VIN																		
010.3																		
PRODUITS AGRICOLES EXCLUSIVEMENT IMPORTES																		
010.4																		
PRODUITS DE LA SYLVICULTURE																		
010.5	339	339	11							2				1	1	2	1	1
PRODUITS DE LA PECHE ET DE LA PISCICULTURE																		
030.0																		1
HOUILLE, LIGNITE, LEURS AGGLOMERES ET BRIQUETTES																		
110.0		1	92	233			146					17	6	7	11	25	1	1
			73	168			133					15			10	24		
			10	28			8					1			1	1		
HOUILLE ET LIGNITE																		
110.1		1	101	267			168					19	7	7	17	29	1	1
			12	45			15					1			1	1		
			11	79			6					1			1	1		
AGGLOMERES DE HOUILLE ET DERIVES DU LIGNITE																		
110.2			37											1	2	4		
PRODUITS DE LA COKEFACTION DE LA HOUILLE																		
120.0				36								701	14	2	4	11		5
												493	12		1	4		5
												20	2					
PETROLE BRUT ET GAZ NATUREL																		
130.0							948											
							41											
							907											
PRODUITS PETROLIERS RAFFINES																		
140.0		41	1			1	22	25	2			12	9	10	8	11	11	5
							9	1										
ENERGIE ELECTRIQUE																		
161.0		30	1	21	1	7	46	2	6	4	1	21	22	5	6	13	5	7
		30					37					51						
							8											
GAZ DISTRIBUES																		
162.0				7			35	242				90	2	5	4	6	9	11
							35	231				90						
								10										
VAPEUR, AIR COMPRIME, EAU PUBLIQUE																		
163.0		83	1	4								9						9
MINERAIS DE FER																		
211.0												718						
												532						
												176						
MINERAIS METALLIQUES NON FERREUX																		
212.0												140	569	11	9	13		2
												8						
												10						
												131	551					
PRODUITS DE LA SIDERURGIE (CECA ET NON CECA)																		
222.0*		21		3		1	4	2				104						
		19										60						
		1										39						

PRIX DEPART-USINE / DEPART-DOUANE

$$B_{33} = \frac{6}{B} x_{ij} / \frac{6}{t} e_i \text{ et } B_{97} = \frac{6}{B} \omega_{ik} / \frac{6}{t} e_i \text{ en } \%$$

	253	254	257	311	312	320	330	340	350	361	362	363	364	370	411	412	413	414		
	CHIM.BAS	P.CH.MEN	FONDERIE	MACHINES	MAT.ELEC	CONV.NAV	MOTO.CYC	INST.PRE	CAR.SAAS	LAIT.DER										
	MAT.SYNT	OUV.MET.	CALC.ELE	VEH.AUTO	MAT.FERR	CONS.AER	VIANDES		CONSERVE											
PRODUITS DE L'AGRICULTURE, CHASSE, SYLVICULTURE																	15	230	144	10
010.0	3		2															8	2	
PRODUITS ANIMAUX DE L'AGRICULTURE																	14	225	144	
010.1		1	1																	
PRODUITS VEGETAUX DE L'AGRICULTURE																	9	463	290	
010.2	9		8																	
VIN																	7	454	290	
010.3	1		1																	
PRODUITS AGRICOLES EXCLUSIVEMENT IMPORTES																	246			
010.4			15																	
PRODUITS DE LA SYLVICULTURE																	241			
010.5	4		1				1		1											
PRODUITS DE LA PECHE ET DE LA PISCICULTURE																				85
030.0			1																85	
HOUILLE, LIGNITE LEURS AGGLOMERES ET BRIQUETTES																	1	2	2	
110.0	13	3	2	1			2		2	4										
HOUILLE ET LIGNITE																	1	2	2	
110.1	15	6	2	1	2		2		2	4										
AGGLOMERES DE HOUILLE ET DERIVES DU LIGNITE																		4	4	
110.2																				
PRODUITS DE LA COKEFACTION DE LA HOUILLE																	1	1	1	
120.0	14	6		12	15		1		5	4										
PETROLE BRUT ET GAZ NATUREL																				
130.0	28																			
PRODUITS PETROLIERS RAFFINES																	1	2	1	
140.0	14	9	4	7	11	21	2	6	6	1			2	1	1	2	4	4		
ENERGIE ELECTRIQUE																	3	4	7	
161.0	50	15	8	8	24	18	12	12	2	1	1	3	3	1	3	4	7	7		
GAZ DISTRIBUES																	1	2	1	
162.0	79	10	3	3	5	4		4	7		1				1	2	1	1		
VAPEUR, AIR COMPRIME, EAU PUBLIQUE																	3	1	3	
163.0	32	9	1	1	2	9	3			1				1	3	1	3	3		
MINERAIS DE FER																				
211.0										2										
MINERAIS METALLIQUES NON FERREUX																				
212.0	10		15	1	2															
PRODUITS DE LA SIDERURGIE (CECA ET NON CECA)																				
222.0*	6	2	4	137	148	1	26	76	7	10	4	4	3							
				38	98		23	64	4	9	3	3								
				1	31		1	1	3	1	1									
					20															

PRIX DEPART-USINE / DEPART-DOUANE

$$B\ 33 = \frac{6}{8} x_{ij} / \frac{6}{t} e_i \text{ et } B\ 97 = \frac{6}{8} \omega_{ik} / \frac{6}{t} e_i \text{ en } \%$$

		416	420	421	422	423	424	429	431	432	436	441	442	451	453	461	467	471	472	473	481
		PR.CERE.	CHOCOLAT	ALIM.DIV	TABAC	TISS.TEX		CUIR	CHAUSSJ.		B31S JUV	PATE PAP	INPRIME.								
		SUCRE	AL.ANIM.	BOISSONS	FIB.FILS	BONNETER	ART.CUIR	ART.HAB.	MEUB.LIT	ART.PAP.	PR.CAOUT										
PRODUITS DE L'AGRICULTURE, CHASSE, SYLVICULTURE		48	14	1	22	17	11	7	33	2						25	1	5			
010.0	T	48	14	1	22	17	11	7	33	2						19		4			
	N	2			15	2			28							6		2			
	C	2																			
PRODUITS ANIMAUX DE L'AGRICULTURE					4				36												
010.1	T				4				36												
	N								5												
	C																				
PRODUITS VEGETAUX DE L'AGRICULTURE		146	44	2	70		10	21	4												
010.2	T	146	44	2	70		10	21	4												
	N	114	44																		
	C	29		1																	
VIN					1	103															
010.3	T				1	98															
	N					4															
	C																				
PRODUITS AGRICOLES EXCLUSIVEMENT IMPORTES		2			297			266	30								6	2			2
010.4	T	2			297			266	30								6	2			2
	N																				
	C	2			295			267	30								6	2			2
PRODUITS DE LA SYLVICULTURE																					
010.5	T																				
	N																				
	C																				
PRODUITS DE LA PECHE ET DE LA PISCICULTURE																					
030.0	T																				
	N																				
	C																				
HOUILLE, LIGNITE, LEURS AGGLOMERES ET BRIQUETTES					7			7	6									7	5		3
110.0	T				7			7	6									1	1		3
	N																				
	C																				
HOUILLE ET LIGNITE					2	1	2	7	6									8	4		3
110.1	T				2	1	2	7	6									1	1		3
	N																				
	C																				
AGGLOMERES DE HOUILLE ET DERIVES DU LIGNITE								7	7									2	6		6
110.2	T							7	7												
	N																				
	C																				
PRODUITS DE LA COKEFACTION DE LA HOUILLE																					
120.0	T																				
	N																				
	C																				
PETROLE BRUT ET GAZ NATUREL																					
130.0	T																				
	N																				
	C																				
PRODUITS PETROLIERS RAFFINES																					
140.0	T																				
	N																				
	C																				
ENERGIE ELECTRIQUE					2	4	9	8	13												
161.0	T				2	4	9	8	13												
	N																				
	C																				
GAZ DISTRIBUES																					
162.0	T																				
	N																				
	C																				
VAPEUR, AIR COMPRIE, EAU PUBLIQUE					3	3	3	1	3	10											
163.0	T				3	3	3	1	3	10											
	N																				
	C																				
MINERAIS DE FER																					
211.0	T																				
	N																				
	C																				
MINERAIS METALLIQUES NON FERREUX																					
212.0	T																				
	N																				
	C																				
PRODUITS DE LA SIDERURGIE (CECA ET NON CECA)																					
222.0*	T																				
	N																				
	C																				

PRIX DEPART-USINE / DEPART-DOUANE

$$B_{33} = \frac{6}{8} x_{ij} / \frac{6}{t} e_i \text{ et } B_{97} = \frac{6}{8} \omega_{ik} / \frac{6}{t} e_i \text{ en } \%$$

	483	490	501	502	620	640	660	671	672	710	720	730	740	750	760	790
	PR.PLAST		GEN.CIV.		REC.REEM	HO.RE.CA	REP.NDA			FRA.FERR	TRA.FLUV	TRA.AERI	COMMUNIC			
	IND.DIV.	BATIMENT			COMMERCE	REP.AUTO				A.TRA.TE	TRA.MARI	AUX.ENTR				
PRODUITS DE L'AGRICULTURE, CHASSE, SYLVICULTURE																
010.0																
010.1																
010.2																
010.3																
010.4																
010.5																
090.0																
110.0																
110.1																
110.2																
120.0																
130.0																
140.0																
161.0																
162.0																
163.0																
211.0																
212.0																
222.0*																

PRIX DEPART-USINE / DEPART-DOUANE

B 33 = 6/8 x_{ij} / 6 t e_i et B 97 = 6/8 ω_{ik} / 6 t e_i en %

	810A	810B	820	840	850	930A	930C	940A	950A	950C	960A	960B	960C	9900	9999					
	INST.CRE	ASSURANC	LOC.IMMO		ENS.ADM	RECHER.	SAN.MAR.	PRIV.NDA	SER.DOM.							TOTAL				
	SER.BANC	LOC.MOB.		ENS.MAR.	SAN.ADM	PUB.NDA	MAR.NDA													
PRODUITS DE L'AGRICULTURE, CHASSE, SYLVICULTURE																				
010.0										6						688				
																578				
																10				
																100				
PRODUITS ANIMAUX DE L'AGRICULTURE																				
010.1										2						826				
																783				
																36				
PRODUITS VEGETAUX DE L'AGRICULTURE																				
010.2										15	1					496				
										15	1					410				
																20				
																66				
VIN																				
010.3										4						273				
										4						148				
																125				
PRODUITS AGRICOLES EXCLUSIVEMENT IMPORTES																				
010.4										2						888				
										2						3				
																877				
PRODUITS DE LA SYLVICULTURE																				
010.5																294				
																77				
																123				
PRODUITS DE LA PECHE ET DE LA PISCICULTURE																				
090.0										22	3					209				
										22	2					175				
											1					15				
																18				
HOUILLE, LIGNITE, LEURS AGGLOMERES ET BRIQUETTES																				
110.0		2				6	1		1		16		4			702				
		2				4	1		1		15		3			514				
																53				
HOUILLE ET LIGNITE																				
110.1		1				3			1		10		3			760				
		1				2			1		7		2			616				
											3		1			83				
											3					61				
AGGLOMERES DE HOUILLE ET DERIVES DU LIGNITE																				
110.2		2				20	2	1	4		60		11			312				
		2				17			4		54		11			294				
						2					6					16				
						2					1					1				
PRODUITS DE LA COKEFACTION DE LA HOUILLE																				
120.0						2			1		9					946				
						2			1		8					709				
											1					228				
																9				
PETROLE BRUT ET GAZ NATUREL																				
130.0																976				
																63				
																914				
PRODUITS PETROLIERS RAFFINES																				
140.0				5	1	2				13	28		17			603				
				3		3				9	27		12			314				
				1						4			5			24				
																63				
ENERGIE ELECTRIQUE																				
161.0				4	4	8	1	2	2	11	43		19			740				
				3		8	1	2	2	11	40		19			728				
											1					10				
GAZ DISTRIBUES																				
162.0		1		1	3	6	1	2	1	8	12		10			619				
		1		1	3	6	1	2	1	8	12		10			607				
																11				
																2				
VAPEUR, AIR COMPRI, EAU PUBLIQUE																				
163.0				2	4	9	1	1	2	28	44		17			425				
				2	4	9	1	1	2	28	42		17			423				
											1					1				
MINERAIS DE FER																				
211.0																720				
																533				
																11				
																176				
MINERAIS METALLIQUES NON FERREUX																				
212.0																981				
																155				
																13				
																813				
PRODUITS DE LA SIDERURGIE (CECA ET NON CECA)																				
227.0*						1					4					759				
											4					558				
																140				
																24				

PRIX DEPART-USINE / DEPART-DOUANE

$$B_{33} = \frac{6}{B} x_{ij} / \frac{6}{t} e_j \text{ et } B_{97} = \frac{6}{B} \omega_{jk} / \frac{6}{t} e_i \text{ en } \%$$

	Y 01	Y 02	Y 09	Y 19	Y 29	Y 39	Y 41	Y 47	Y 49	Y 89	E 99
	CONS.MEN		TOT.CONS	VAR.STOC	EXP.CEE	TOT.EXP.	TOT.EXP.	TOT.EXP.	TOT.EXP.	TOT.EXP.	TOT.EXP.
	CONS.COL		F.B.C.F.	TR.EXP.	EXP.P.T.	EMP.FIN.					
PRODUITS DE L'AGRICULTURE, CHASSE, SYLVICULTURE											
010.0	T	235	235				34	37	71	312	1000
	N	204	204				34	37	71	282	860
	P	6	6							6	16
	C	25	25	-1						25	125
PRODUITS ANIMAUX DE L'AGRICULTURE											
010.1	T	153	153				9	10	19	174	1000
	N	153	153				9	10	19	174	956
	P										8
	C										36
PRODUITS VEGETAUX DE L'AGRICULTURE											
010.2	T	323	323				79	87	167	506	1000
	N	255	255				79	87	167	436	846
	P	16	16							16	36
	C	52	52							52	118
VIN											
010.3	T	637	637				39	47	86	727	1000
	N	597	597				39	47	86	687	835
	P	3	3							3	3
	C	38	38							38	162
PRODUITS AGRICOLES EXCLUSIVEMENT IMPORTES											
010.4	T	118	118				3	2	5	112	1000
	N	118	118				3	2	5	112	3
	P	1	1	-11						1	10
	C	117	117				3	2	5	111	987
PRODUITS DE LA SYLVICULTURE											
010.5	T	43	43				8	8	13	45	1000
	N	43	43				8	8	13	45	873
	P										1
	C										126
PRODUITS DE LA PECHE ET DE LA PISCICULTURE											
030.0	T	710	710				23	57	80	791	1000
	N	506	506				22	57	79	585	761
	P	117	117				1		1	117	132
	C	87	87							89	107
HOUILLE, LIGNITE, LEURS AGGLOMERES ET BRIQUETTES											
110.0	T	270	270				11	3	14	298	1000
	N	178	178				11	3	14	206	780
	P	60	60							60	134
	C	32	32							32	86
HOUILLE ET LIGNITE											
110.1	T	207	207				12	3	15	240	1000
	N	115	115				12	3	15	148	764
	P	56	56							56	139
	C	36	36							36	98
AGGLOMERES DE HOUILLE ET DERIVES DU LIGNITE											
110.2	T	692	692				4	1	5	688	1000
	N	601	601				4	1	5	597	832
	P	86	86	-9						86	132
	C	5	5							5	6
PRODUITS DE LA COKEFACTION DE LA HOUILLE											
120.0	T	40	40				4	7	11	54	1000
	N	37	37				4	7	11	54	751
	P	3	3	-5						3	240
	C										9
PETROLE BRUT ET GAZ NATUREL											
130.0	T						5	4	14	19	1000
	N						5	4	14	19	86
	P										914
	C										
PRODUITS PETROLIERS RAFFINES											
140.0	T	212	212				23	72	91	163	1000
	N	212	212				23	72	91	163	911
	P										24
	C										85
ENERGIE ELECTRIQUE											
161.0	T	252	252				1	7	8	260	1000
	N	252	252				1	7	8	260	989
	P										2
	C										10
GAZ DISTRIBUES											
162.0	T	377	377							381	1000
	N	377	377							381	958
	P										11
	C										2
VAPEUR, AIR COMPRIME, EAU PUBLIQUE											
163.0	T	573	573					2	2	575	1000
	N	573	573					2	2	575	998
	P										1
	C										
MINERAIS DE FER											
211.0	T						7	270	3	273	1000
	N						7	270	3	273	814
	P										11
	C										176
MINERAIS METALLIQUES NON FERREUX											
212.0	T						-7	13	14	26	1000
	N						-7	13	14	26	174
	P										13
	C										813
PRODUITS DE LA SIDERURGIE (CECA ET NON CECA)											
222.0*	T	3	3				96	130	227	241	1000
	N						96	130	227	241	836
	P										140
	C										24

PRIX DEPART-USINE / DEPART-DOUANE

$B_{33} = \frac{6}{B} x_{ij} / \frac{6}{t} e_j$ et $B_{97} = \frac{6}{B} \omega_{ik} / \frac{6}{t} e_i$ en %

	010	030	110	120	130	140	161	162	163	211	212	222	224	230	241	242	247	252
	AGRICULT		COKE			PR. PETR.		GAZ DIST		MIN. FER		SIDERUR.		BRIQ. CER			VERRE	PETROCHI
	PECHE		COMB. SOL	PET. BRUT	ELECTR.	EAU												
PRODUITS DE LA SIDERURGIE CECA			4				2					139						
222.1*												30						
												52						
												6						
PRODUITS DU LAMINAGE A FROID, PIECES FORGEES, DIVERS NON CECA																		2
222.4																		
FILS TREFILES ET ETIRES (NON CECA)																		
222.5																		
TUBES (NON CECA)																		
222.6																		
METAUX ET PRODUITS METALLIQUES NON FERREUX																		
224.0																		
MINERAUX AUTRES QUE MINERAIS ET COMBUSTIBLES																		
230.0																		
PRODUITS DES CARRIERES ET DU DRAGAGE, OUVR. EN PIERRE ET ARDOISE																		
230.1																		
ENGRAIS MINERAUX BRUTS ET AUTRES MINERAUX NON METALLIQUES																		
230.2																		
TUILES, BRIQUES, CERAMIQUES ET AUTR. PROD. A BASE MINER. NON METALL.																		
241.0																		
CIMENT, CHAUX, PLATRE, OUVRAGES POUR LE BATIMENT EN CES MATIERES																		
242.0																		
VERRE ET PRODUITS EN VERRE																		
247.0																		
PRODUITS DE LA PETROCHIMIE ET DE LA CARBOCHIMIE																		
252.0																		
AUTRES PROD. CHIM. DE BASE ET PROD. CHIM. DESTINES A L'INDUSTR.																		
253.0																		
AUTRES PRODUITS CHIMIQUES DE BASE																		
253.1																		
ENGRAIS CHIMIQUES																		
253.2																		
PRODUITS CHIMIQUES DESTINES PRINCIPALEMENT A L'INDUSTRIE																		
253.3																		
MATIERES SYNTHETIQUES ET ARTIFICIELLES																		
254.0																		
CADOUTCHOU																		
254.1																		
MATIERES SYNTH. ET ARTIF. AUTRES QUE LE CADOUTCHOU SYNTHETIQUE																		
254.2																		
PROD. CHIM. DESTINES PRINCIPALEMENT AUX MENAGES ET ADMINISTRAT.																		
257.0																		

PRIX DEPART-USINE / DEPART-DOUANE

$B_{33} = \frac{6}{B} x_{ij} / \frac{6}{t} e_i$ et $B_{97} = \frac{6}{B} \omega_{ik} / \frac{6}{t} e_i$ en %

	253	254	257	311	312	320	330	340	350	361	362	363	364	370	411	412	413	414
	CHIN.BAS	P.CH.MEN	FONDERIE	MACHINES	MAT.ELEC	CONS.VAV	MOTO.CYC	INST.PRE	COR.GRAS	LAIT,DER								
	MAT.SYNT			OUV.MET.		CALC.ELE	VEH.AUTO	MAT.FERR	CONS.AER		VIANDES		CONSERVE					
PRODUITS DE LA SIDERURGIE CECA				50	134	147		28	70	8	10	4	1	4				
222.1*				46	89	110		25	56	9	2	3		4				
PRODUITS DU LAMINAGE A FROID, PIECES FORGEES, DIVERS NON CECA				24	128	147		28	124	9	20	7	16	1				
222.4				24	128	147		28	124	9	20	7	16	1				
FILS TRESSES ET ETIRES (NON CECA)				5	41	64	1	5	22		5	1	4					
222.5				5	36	57	1	5	16		5	1	4					
TUBES (NON CECA)				14	156	136	4	21	105		8	6	21	3				
222.6				14	130	120	4	21	105		8	6	21	3				
METAUX ET PRODUITS METALLIQUES NON FERREUX				4	115	57	2	13	23		4	1	18	9				
224.0				4	10	8	2	11	22		4	1	18	9				
MINERAUX AUTRES QUE MINERAIS ET COMBUSTIBLES						7		5										
230.0						2		1										
PRODUITS DES CARRIERES ET DU DRAGAGE, OUVR. EN PIERRE ET ARDOISE								1										
230.1								1										
ENGRAIS MINERAUX BRUTS ET AUTRES MINERAUX NON METALLIQUES																		
230.2																		
TUILES, BRIQUES, CERAMIQUES ET AUTR. PROD. A BASE MINER. NON METALL.																		
241.0																		
CIMENT, CHAUX, PLATRE, OUVRAGES POUR LE BATIMENT EN CES MATIERES																		
242.0																		
VERRE ET PRODUITS EN VERRE																		
247.0																		
PRODUITS DE LA PETROCHIMIE ET DE LA CARBOCHIMIE																		
252.0																		
AUTRES PROD. CHIM. DE BASE ET PROD. CHIM. DESTINES A L'INDUSTR.																		
253.0																		
AUTRES PRODUITS CHIMIQUES DE BASE																		
253.1																		
ENGRAIS CHIMIQUES																		
253.2																		
PRODUITS CHIMIQUES DESTINES PRINCIPALEMENT A L'INDUSTRIE																		
253.3																		
MATIERES SYNTHETIQUES ET ARTIFICIELLES																		
254.0																		
CAOUTCHOUC																		
254.1																		
MATIERES SYNTH. ET ARTIF. AUTRES QUE LE CAOUTCHOUC SYNTHETIQUE																		
254.2																		
PROD. CHIM. DESTINES PRINCIPALEMENT AUX MENAGES ET ADMINISTRAT.																		
257.0																		

PRIX DEPART-USINE / DEPART-DOUANE

$B_{33} = \frac{6}{B} x_{ij} / \frac{6}{t} e_i$ et $B_{97} = \frac{6}{B} \omega_{ik} / \frac{6}{t} e_i$ en %

	416	420	421	422	423	424	429	431	432	436	441	442	451	453	461	467	471	472	473	481
	PR.CERE.	CHOCOLAT	ALIM.DIV	TABAC	FISS.TEX	CJIR	CHAUSSJ.	BOIS OUV	PATE PAP	IMPRIME.										
	SUCRE	AL.ANIM.	BOISSONS	FIB.FILS	BONNETER	ART.CUIR	ART.HAB.	MEUB.LIT	ART.PAP.	PR.CAOUT										
PRODUITS DE LA SIDERURGIE CECA																				
222.1*																				
PRODUITS DU LAMINAGE A FROID, PIECES FORGEES, DIVERS NON CECA																				
222.4																				
FILS TREFILES ET ETIRES (NON CECA)																				
222.5																				
TUBES (NON CECA)																				
222.6																				
METAUX ET PRODUITS METALLIQUES NON FERREUX																				
224.0																				
MINERAUX AUTRES QUE MINERAIS ET COMBUSTIBLES																				
230.0																				
PRODUITS DES CARRIERES ET DU DRAGAGE, OUVR. EN PIERRE ET ARDOISE																				
230.1																				
ENGRAIS MINERAUX BRUTS ET AUTRES MINERAUX NON METALLIQUES																				
230.2																				
TUILES, BRIQUES, CERAMIQUES ET AUTR. PROD. A BASE MINER. NON METALL.																				
241.0																				
CIMENT, CHAUX, PLATRE, OUVRAGES POUR LE BATIMENT EN CES MATIERES																				
242.0																				
VERRE ET PRODUITS EN VERRE																				
247.0																				
PRODUITS DE LA PETROCHIMIE ET DE LA CARBOCHIMIE																				
252.0																				
AUTRES PROD. CHIM. DE BASE ET PROD. CHIM. DESTINES A L'INDUSTR.																				
253.0																				
AUTRES PRODUITS CHIMIQUES DE BASE																				
253.1																				
ENGRAIS CHIMIQUES																				
253.2																				
PRODUITS CHIMIQUES DESTINES PRINCIPALEMENT A L'INDUSTRIE																				
253.3																				
MATIERES SYNTHETIQUES ET ARTIFICIELLES																				
254.0																				
CAOUTCHOUC																				
254.1																				
MATIERES SYNTH. ET ARTIF. AUTRES QUE LE CAOUTCHOUC SYNTHETIQUE																				
254.2																				
PROD. CHIM. DESTINES PRINCIPALEMENT AUX MENAGES ET ADMINISTRAT.																				
257.0																				

PRIX DEPART-USINE / DEPART-DOUANE

B 33 = $\frac{6}{B} x_{ij} / \frac{6}{t} e_i$ et B 97 = $\frac{6}{B} \omega_{ik} / \frac{6}{t} e_i$ en %

	483	490	501	502	620	640	660	671	672	710	720	730	740	750	760	790
	PR. PLAST		GEN. CIV.		REC. REEM	HO. RE. CA	REP. NDA		TRA. FERR	TRA. FLUV	TRA. AERI	COMMUNIC				
	IND. DIV.		BATIMENT		COMMERCE		REP. AUTO		A. TRA. TE		TRA. MARI	AUX. ENTR				
PRODUITS DE LA SIDERURGIE CECA																
222.1*		1		94	42				2							
	T	1		81	38				1							
	N			13	4				4							
	C															
	P															
PRODUITS DU LAMINAGE A FROID, PIECES FORGEES, DIVERS NON CECA																
222.4		2							4							
	T	2							4							
	N								3							
	C															
	P															
FILS TREFILES ET ETIRES (NON CECA)																
222.5		1							1							
	T	1							1							
	N															
	C															
	P															
TUBES (NON CECA)																
222.6		4							5							
	T	4							5							
	N								4							
	C															
	P															
METEAUX ET PRODUITS METALLIQUES NON FERREUX																
224.0		2							2							
	T	2							2							
	N								1							
	C															
	P															
MINERAUX AUTRES QUE MINERAIS ET COMBUSTIBLES																
230.0		1							1							
	T	1							1							
	N															
	C															
	P															
PRODUITS DES CARRIERES ET DU DRAGAGE, OUVR. EN PIERRE ET ARDOISE																
230.1		2							2							
	T	2							2							
	N															
	C															
	P															
ENGRAIS MINERAUX BRUTS ET AUTRES MINERAUX NON METALLIQUES																
230.2		2														
	T	2														
	N															
	C															
	P															
TUILES, BRIQUES, CERAMIQUES ET AUTR. PROD. A BASE MINER. NON METALL.																
241.0		2							2							
	T	2							2							
	N															
	C															
	P															
CIMENT, CHAUX, PLATRE, OUVRAGES POUR LE BATIMENT EN CES MATIERES																
242.0		1							1							
	T	1							1							
	N															
	C															
	P															
VERRE ET PRODUITS EN VERRE																
247.0		6							17							
	T	6							17							
	N								10							
	C															
	P															
PRODUITS DE LA PETROCHIMIE ET DE LA CARBOCHIMIE																
252.0		4														
	T	4														
	N															
	C															
	P															
AUTRES PROD. CHIM. DE BASE ET PROD. CHIM. DESTINES A L'INDUSTR.																
259.0		6							6							
	T	6							6							
	N								4							
	C															
	P															
AUTRES PRODUITS CHIMIQUES DE BASE																
253.1		2							3							
	T	2							3							
	N								1							
	C															
	P															
ENGRAIS CHIMIQUES																
253.2		1														
	T	1														
	N															
	C															
	P															
PRODUITS CHIMIQUES DESTINES PRINCIPALEMENT A L'INDUSTRIE																
253.3		10							11							
	T	10							11							
	N								7							
	C															
	P															
MATIERES SYNTHETIQUES ET ARTIFICIELLES																
254.0		1							1							
	T	1							1							
	N															
	C															
	P															
CADUTCHOUX																
254.1		18														
	T	18														
	N															
	C															
	P															
MATIERES SYNTH. ET ARTIF. AUTRES QUE LE CADUTCHOUX SYNTHETIQUE																
254.2		2														
	T	2														
	N															
	C															
	P															
PROD. CHIM. DESTINES PRINCIPALEMENT AUX MENAGES ET ADMINISTRAT.																
257.0		1							3							
	T	1							3							
	N								2							
	C															
	P															

PRIX DEPART-USINE / DEPART-DOUANE

$$B_{33} = \frac{6}{B} x_{ij} / \frac{6}{t} e_i \text{ et } B_{97} = \frac{6}{B} \omega_{ik} / \frac{6}{t} e_i \text{ en } \%$$

	810A	810B	820	840	850		930A	930C	940A	950A	950C	960A	960B	960C	990D	9999		
	INST.CRE	ASSURANC	LOC.IMMO			ENS.ADM		RECHER.	SAY.MAR.	PRIV.NDA	SER.DJM.							
	SER.BANC	LOC.MOB.				ENS.MAR.	SAN.ADM	PUB.NDA	MAR.NDA		TOTAL							
PRODUITS DE LA SIDERURGIE CECA																		
222.1*																		749
																		563
																		164
																		20
PRODUITS DU LAMINAGE A FROID, PIECES FORGEES, DIVERS NON CECA																		
222.4																		884
																		780
																		59
																		43
FILS TREFILES ET ETIRES (NON CECA)																		
222.5						4												761
						4												651
																		91
																		18
TUBES (NON CECA)																		
222.6																		739
																		643
																		58
																		38
METAUX ET PRODUITS METALLIQUES NON FERREUX																		
224.0																		841
																		593
																		156
MINERAUX AUTRES QUE MINERAIS ET COMBUSTIBLES																		
230.0														2				871
														2				728
																		78
																		63
PRODUITS DES CARRIERES ET DU DRAGAGE, OUVR. EN PIERRE ET ARDOISE																		
230.1														3				892
														3				817
																		44
																		31
ENGRAIS MINERAUX BRUTS ET AUTRES MINERAUX NON METALLIQUES																		
230.2																		805
																		447
																		197
																		172
TUILES, BRIQUES, CERAMIQUES ET AUTR. PROD. A BASE MINER. NON METALL.																		
241.0																		788
																		681
																		41
CIMENT, CHAUX, PLATRE, OUVRAGES POUR LE BATIMENT EN CES MATIERES																		
242.0																		942
																		925
																		16
																		1
VERRE ET PRODUITS EN VERRE																		
247.0																		661
																		603
																		36
																		22
PRODUITS DE LA PETROCHIMIE ET DE LA CARBOCHIMIE																		
252.0																		684
																		252
																		239
																		224
AUTRES PROD. CHIM. DE BASE ET PROD. CHIM. DESTINES A L'INDUSTR.																		
253.0																		690
																		542
																		80
																		68
AUTRES PRODUITS CHIMIQUES DE BASE																		
253.1																		556
																		453
																		38
																		63
ENGRAIS CHIMIQUES																		
253.2																		876
																		766
																		100
																		10
PRODUITS CHIMIQUES DESTINES PRINCIPALEMENT A L'INDUSTRIE																		
253.3																		753
																		527
																		131
																		90
MATIERES SYNTHETIQUES ET ARTIFICIELLES																		
254.0																		819
																		543
																		142
																		134
CAOUTCHOUC																		
254.1																		838
																		275
																		40
																		473
MATIERES SYNTH. ET ARTIF. AUTRES QUE LE CAOUTCHOUC SYNTHETIQUE																		
254.2																		813
																		597
																		153
																		64
PROD. CHIM. DESTINES PRINCIPALEMENT AUX MENAGES ET ADMINISTRAT.																		
257.0																		189
																		169
																		10
																		10

PRIX DEPART-USINE / DEPART-DOUANE

$B_{33} = \frac{6}{B} x_{ij} / \frac{6}{t} e_i$ et $B_{97} = \frac{6}{B} \omega_{ik} / \frac{6}{t} e_i$ en %

	Y 01	Y 02	Y 09	Y 19	Y 29	Y 39	Y 41	Y 42	Y 49	Y 89	E 99
	CONS.MEN	TOT.CONS	VAR.STOC	EXP.CEE	TOT.EXP.	TOT.EMP.					
	CONS.COL	F.B.C.F.	TR.EXP.	EXP.P.T.	EMP.FIN.						
PRODUITS DE LA SIDERURGIE CECA											
222.1*				6	116	129	245	251	1000		
										816	
										164	
										20	
PRODUITS DU LAMINAGE A FROID, PIECES FORGEES, DIVERS NON CECA											
222.4					52	64	116	116	1320		
										896	
										59	
										45	
FILS TREFILES ET ETIRES (NON CECA)											
222.5	83	83	83	38	19	93	119	239	1020		
										891	
										18	
TUBES (NON CECA)											
222.6				25	40	196	236	261	1020		
										974	
										58	
										38	
METAUX ET PRODUITS METALLIQUES NON FERREUX											
224.0						88	59	147	159	1020	
										752	
										93	
										156	
MINERAUX AUTRES QUE MINERAIS ET COMBUSTIBLES											
230.0	30	30	30	21	42	36	78	129	1000		
										857	
										78	
										65	
PRODUITS DES CARRIERES ET DU DRAGAGE, OUVR. EN PIERRE ET ARDOISE											
230.1	40	40	40	23	34	10	45	108	1000		
										925	
										47	
										31	
ENGRAIS MINERAUX BRUTS ET AUTRES MINERAUX NON METALLIQUES											
230.2						64	118	183	195	1000	
										641	
										187	
										172	
TUILES, BRIQUES, CERAMIQUES ET AUTR. PROD. A BASE MINER. NON METALL.											
241.0	118	118	118	16	28	51	79	212	1000		
										866	
										79	
										55	
CIMENT, CHAUX, PLATRE, OUVRAGES POUR LE BATIMENT EN CES MATIERES											
242.0						19	14	33	58	1000	
										984	
										12	
										1	
VERRE ET PRODUITS EN VERRE											
247.0	106	106	106	26	78	128	207	339	1000		
										908	
										32	
										68	
										24	
PRODUITS DE LA PETROCHIMIE ET DE LA CARBOCHIMIE											
252.0*						80	215	295	316	1000	
										574	
										192	
										234	
AUTRES PROD. CHIM. DE BASE ET PROD. CHIM. DESTINES A L'INDUSTR.											
253.0	22	22	22	84	67	89	138	310	1000		
										832	
										89	
										68	
AUTRES PRODUITS CHIMIQUES DE BASE											
253.1	3	3	3	204	131	37	68	105	444	1000	
										897	
										38	
										65	
ENGRAIS CHIMIQUES											
253.2					26	18	80	98	124	1000	
										890	
										100	
										10	
PRODUITS CHIMIQUES DESTINES PRINCIPALEMENT A L'INDUSTRIE											
253.3	44	44	44	3	21	69	111	180	247	1000	
										799	
										111	
										90	
MATIERES SYNTHETIQUES ET ARTIFICIELLES											
254.0						68	113	182	181	1000	
										724	
										142	
										134	
CAOUTCHOUC											
254.1											
										1000	
										436	
										99	
										473	
MATIERES SYNTH. ET ARTIF. AUTRES QUE LE CAOUTCHOUC SYNTHETIQUE											
254.2											
										1000	
										783	
										183	
										64	
PROD. CHIM. DESTINES PRINCIPALEMENT AUX MENAGES ET ADMINISTRAT.											
257.0	679	679	679	6	17	25	84	109	811	1000	
										959	
										25	
										16	

PRIX DEPART-USINE / DEPART-DOUANE

$$B_{33} = \frac{6}{B} x_{ij} / \frac{6}{t} e_j \text{ et } B_{97} = \frac{6}{B} \omega_{ik} / \frac{6}{t} e_j \text{ en } \%$$

	010	030	110	120	130	140	161	162	163	211	212	222	224	230	241	242	247	252	
	AGRICULT		COKE		PR.PETR.	GAZ DIST				MIN.FER	MIN.FE	MIN.FE	BRIQ.CER	VERRE					
	PECHE		COMB.SOL	PET.BRUT	ELECTR.	EAU					SIDERUR.	MIN.N.ME	CIMENT	PETROCHI					
PRODUITS ET ARTICLES DE LA FONDERIE																			
311.0					1	1	1			2		2	1	2	2	2			
AUTRES OUVRAGES EN METAUX (SAUF MACHINES ET MATERIEL DE TRANSP)																			
312.0	1	1	1		2	9	1			3		4		4	3	4			
ELEMENTS DE CONSTRUCTION METALLIQUE, CHAUDIERES, RESERVOIRS																			
312.1		1	2		2	2	3		1	1	3	1	1	1	1	1			1
MEUBLES EN METAUX																			
312.2																			
AUTRES ARTICLES EN METAUX																			
312.3	1		2		3	4	1			7		4		3	3	6			
MACHINES AGRICOLES ET INDUSTRIELLES																			
320.0			1	1		7	3		1	1	10	1	2	1	2				
MACHINES AGRICOLES ET TRACTEURS (SAUF POUR SEMI-REMORQUES)																			
320.1																			
MACHINES A USAGE INDUSTRIEL																			
320.2			2	1		8	4		1	1	13	2	2	1	2				1
ARMES ET MUNITIONS																			
320.3																			
CALCULATEURS ELECTRONIQUES ET MACHINES DE BUREAU																			
330.0																			
MATERIEL ET FOURNITURES ELECTRIQUES																			
340.0			1	1		2	7		1	1	6	6	1	1	1				
MATERIEL ELECTR. D'EQUIPEMENT ET APPAREILS ELECTR. INDUSTRIELS																			
340.1			1	1		3	9		1	1	8	7	1	1	1				
APPAREILS ET FOURNITURES ELECTRIQUES MENAGERS																			
340.2																			
VEHICULES ET MOTEURS AUTOMOBILES																			
350.0																			
VEHICULES ET MOTEURS AUTOMOBILES A USAGE GENERAL																			
350.1																			
VEHICULES A USAGE SPECIAL, TRACTEURS POUR SEMI-REMORQUES																			
350.2		1																	
CONSTRUCTION NAVALE																			
361.0		57																	
MATERIEL FERROVIAIRE ROULANT																			
362.0			8							7									
MOTOCYCLES, CYCLES																			
363.0																			
CONSTRUCTION AERONAUTIQUE																			
364.0																			
INSTRUMENTS DE PRECISION																			
370.0						2	1					2							
						1						1							

PRIX DEPART-USINE / DEPART-DOUANE

$B_{33} = \frac{6}{8} x_{ij} / \frac{6}{t} e_i$ et $B_{97} = \frac{6}{8} \omega_{ik} / \frac{6}{t} e_i$ en %

	253	254	257	311	312	320	330	340	350	361	362	363	364	370	411	412	413	414
	CHIM.BAS	P.CH.MEM	FONDERIE	MACHINES	MAT.ELEC	CONS.NAV	IND.CYC	INST.PRE	COR.SRAS	LAIT,DER								
	MAT.SYNT	OUV.MET.	CALC.ELE	VEH.AUTO	MAT.FERR	CONS.AER	VIANDES	CONSERVE										
PRODUITS ET ARTICLES DE LA FONDERIE																		
311.0	7	4	6	40	137	15	64	42	5	7	2	22	9			1	1	
AUTRES OUVRAGES EN METAUX (SAUF MACHINES ET MATERIEL DE TRANSP)																		
312.0	13	14	9	27	145	5	54	87	6	10	3	23	4			2	3	7
ELEMENTS DE CONSTRUCTION METALLIQUE, CHAUDIERES, RESERVOIRS																		
312.1	24	33	5	19	66	1	13	10	2	3	1	7	1		1	4	7	
MEUBLES EN METAUX																		
312.2				1	12			13				1	14					
AUTRES ARTICLES EN METAUX																		
312.3	10	6	11	77	187	7	74	124	8	13	7	30	6			1	1	10
MACHINES AGRICOLES ET INDUSTRIELLES																		
320.0	5	1	5	24	95	2	14	20	1	7	1	8	2				1	
MACHINES AGRICOLES ET TRACTEURS (SAUF POUR SEMI-REMORQUES)																		
320.1																		
MACHINES A USAGE INDUSTRIEL																		
320.2	6	1	6	28	109	2	16	23	2	8	1	10	2				1	
ARMES ET MUNITIONS																		
320.3					10	18												
CALCULATEURS ELECTRONIQUES ET MACHINES DE BUREAU																		
330.0																		
MATERIEL ET FOURNITURES ELECTRIQUES																		
340.0	3	1	2	9	43	8	110	15	2	3	1	16	13					
MATERIEL ELECTR. D'EQUIPEMENT ET APPAREILS ELECTR. INDUSTRIELS																		
340.1	4	1	3	12	53	10	103	21	2	4	2	18	7					
APPAREILS ET FOURNITURES ELECTRIQUES MENAGERS																		
340.2				2	16	3	127					1	32					
VEHICULES ET MOTEURS AUTOMOBILES																		
350.0				1	7		143	127										
VEHICULES ET MOTEURS AUTOMOBILES A USAGE GENERAL																		
350.1				1	7		147	131										
VEHICULES A USAGE SPECIAL, TRACTEURS POUR SEMI-REMORQUES																		
350.2							47	47										
CONSTRUCTION NAVALE																		
361.0																		
MATERIEL FERROVIAIRE ROULANT																		
362.0				1	3						1							
MOTOCYCLES, CYCLES																		
363.0												203						
CONSTRUCTION AERONAUTIQUE																		
364.0																		
INSTRUMENTS DE PRECISION																		
370.0			2	7	27	5	71	14	1	2	1	22	3					

PRIX DEPART-USINE / DEPART-DOUANE

$$B_{33} = \frac{6}{B} x_{ij} / \frac{6}{t} e_j \text{ et } B_{97} = \frac{6}{B} \omega_{ik} / \frac{6}{t} e_j \text{ en } \%$$

	416	420	421	422	423	424	429	431	432	436	441	442	451	453	461	467	471	472	473	481
	PR.CERE.	CHOCOLAT	ALIM.DIV	TABAC	TISS.TEX	CUIR	CHAUSSU.	BOIS JOUV	PATE PAP	IMPRIME.										
	SUCRE	AL.ANIM.	BOISSONS	FIB.FILS	BONNETER	ART.CUIR	ART.HAB.	MEUB.LIT	ART.PAP.	PR.CAOUT										
PRODUITS ET ARTICLES DE LA FONDERIE																				
311.0				4	2								1	1	1	4		1	1	2
AUTRES OUVRAGES EN METAUX (SAUF MACHINES ET MATERIEL DE TRANSP)																				
312.0	2	1		5	4				1				1	2	1	2	1	3		6
ELEMENTS DE CONSTRUCTION METALLIQUE, CHAUDIERES, RESERVOIRS																				
312.1				1	4			1	1											1
MEUBLES EN METAUX																				
312.2																1	1			
AUTRES ARTICLES EN METAUX																				
312.3	3	2		3	4				1		1	2	3	1	1	2	1	5		9
MACHINES AGRICOLES ET INDUSTRIELLES																				
320.0	1			1	1				1										1	1
MACHINES AGRICOLES ET TRACTEURS (SAUF POUR SEMI-REMORQUES)																				
320.1																				
MACHINES A USAGE INDUSTRIEL																				
320.2	1			1	1				1										1	1
ARMES ET MUNITIONS																				
320.3																				
CALCULATEURS ELECTRONIQUES ET MACHINES DE BUREAU																				
330.0																				
MATERIEL ET FOURNITURES ELECTRIQUES																				
340.0									2											
MATERIEL ELECTR. D'EQUIPEMENT ET APPAREILS ELECTR. INDUSTRIELS																				
340.1									2											
APPAREILS ET FOURNITURES ELECTRIQUES MENAGERS																				
340.2																				
VEHICULES ET MOTEURS AUTOMOBILES																				
350.0																				
VEHICULES ET MOTEURS AUTOMOBILES A USAGE GENERAL																				
350.1																				
VEHICULES A USAGE SPECIAL, TRACTEURS POUR SEMI-REMORQUES																				
350.2																				
CONSTRUCTION NAVALE																				
361.0																				
MATERIEL FERROVIAIRE ROULANT																				
362.0																				
MOTOCYCLES, CYCLES																				
363.0																				
CONSTRUCTION AERONAUTIQUE																				
364.0																				
INSTRUMENTS DE PRECISION																				
370.0																				

PRIX DEPART-USINE / DEPART-DOUANE

$B 33 = \frac{6}{8} x_{ij} / \frac{6}{t} e_j$ et $B 97 = \frac{6}{8} \omega_{ik} / \frac{6}{t} e_j$ en %

	483	490	501	502	620	640	660	671	672	710	720	730	740	750	760	790
	PR.PLAST		GEN.CIV.		REC.REEM	MD.RE.CA		REP.VDA		TRA.FERR	TRA.FLUV	TRA.AERI		COMMUNIC		
	IND.DIV.	BATIMENT			COMMERCE	REP.AUTO				A.TRA.TE	TRA.MARI	AUX.ENTR				
PRODUITS ET ARTICLES DE LA FONDERIE																
311.0			63			2	2	14	8		1					1
AUTRES OUVRAGES EN METAUX (SAUF MACHINES ET MATERIEL DE TRANSP)																
312.0	2	1						10	6	1	2					2
ELEMENTS DE CONSTRUCTION METALLIQUE, CHAUDIERES, RESERVOIRS																
312.1	1					1		5	3							1
MEUBLES EN METAUX																
312.2									1							1
AUTRES ARTICLES EN METAUX																
312.3	3	1						13	8	1	2		1			2
MACHINES AGRICOLES ET INDUSTRIELLES																
320.0								6	9							1
MACHINES AGRICOLES ET TRACTEURS (SAUF POUR SEMI-REMORQUES)																
320.1									5							
MACHINES A USAGE INDUSTRIEL																
320.2								7	4							1
ARMES ET MUNITIONS																
320.3																
CALCULATEURS ELECTRONIQUES ET MACHINES DE BUREAU																
330.0																
MATERIEL ET FOURNITURES ELECTRIQUES																
340.0								18	8	1	1					3
MATERIEL ELECTR. D'EQUIPEMENT ET APPAREILS ELECTR. INDUSTRIELS																
340.1								19	11	1	1					4
APPAREILS ET FOURNITURES ELECTRIQUES MENAGERS																
340.2								15	1							1
VEHICULES ET MOTEURS AUTOMOBILES																
350.0								122	8		8					
VEHICULES ET MOTEURS AUTOMOBILES A USAGE GENERAL																
350.1								128	8		8					
VEHICULES A USAGE SPECIAL, TRACTEURS POUR SEMI-REMORQUES																
350.2																
CONSTRUCTION NAVALE																
361.0																
MATERIEL FERROVIAIRE ROULANT																
362.0																
MOTOCYCLES, CYCLES																
363.0																
CONSTRUCTION AERONAUTIQUE																
364.0																
INSTRUMENTS DE PRECISION																
370.0																

PRIX DEPART-USINE / DEPART-DOUANE

$$B\ 33 = \frac{6}{8} x_{ij} / \frac{6}{t} e_i \text{ et } B\ 97 = \frac{6}{8} \omega_{ik} / \frac{6}{t} e_i \text{ en } \%$$

	810A	810B	820	840	850	930A	930C	940A	950A	950C	960A	960B	960C	990D	9999				
	INST. CRE		ASSURANC	LOC. IMMO		ENS. ADM		RECHER.	SAN. MAR.		PRIV. NDA	SER. DJN.							
	SER. BANC		LOC. MOB.			ENS. MAR.	SAN. ADM	PUB. NDA	MAR. NDA		TOTAL								
PRODUITS ET ARTICLES DE LA Fonderie																			
311.0						1			1		11				649				
											11				602				
											3				35				
															12				
AUTRES OUVRAGES EN METAUX (SAUF MACHINES ET MATERIEL DE TRANSP)																			
312.0									2		11			1	735				
											9				697				
											1				19				
															19				
ELEMENTS DE CONSTRUCTION METALLIQUE, CHAUDIERES, RESERVOIRS																			
312.1										1	4			1	671				
											4				647				
															16				
															10				
MEUBLES EN METAUX																			
312.2						2		1		1	48	3	2		124				
											32				107				
											12				8				
															13				
AUTRES ARTICLES EN METAUX																			
312.3						1			2		10	1	1		808				
											9				763				
											1				23				
MACHINES AGRICOLES ET INDUSTRIELLES																			
320.0									1		23				297				
											21				265				
											2				17				
											2				15				
MACHINES AGRICOLES ET TRACTEURS (SAUF POUR SEMI-REMORQUES)																			
320.1											2				56				
															46				
											1				4				
MACHINES A USAGE INDUSTRIEL																			
320.2									2		9			1	218				
											8				289				
											1				14				
ARMES ET MUNITIONS																			
320.3											443				476				
											394				427				
											47				47				
CALCULATEURS ELECTRONIQUES ET MACHINES DE BUREAU																			
330.0						9		3			16				47				
						8					13				44				
						1					1				3				
MATERIEL ET FOURNITURES ELECTRIQUES																			
340.0						3		2		3	73			2	458				
						3					73				412				
											1				25				
MATERIEL ELECTR. D'EQUIPEMENT ET APPAREILS ELECTR. INDUSTRIELS																			
340.1						4		2		4	101			3	538				
						4					99				503				
											1				20				
											1				15				
APPAREILS ET FOURNITURES ELECTRIQUES MENAGERS																			
340.2									1		5			1	246				
											3				168				
											1				29				
															49				
VEHICULES ET MOTEURS AUTOMOBILES																			
350.0				2		1					26				313				
											26				273				
															19				
															21				
VEHICULES ET MOTEURS AUTOMOBILES A USAGE GENERAL																			
350.1				2		1					21				319				
											21				278				
															20				
															21				
VEHICULES A USAGE SPECIAL, TRACTEURS POUR SEMI-REMORQUES																			
350.2						5					122			1	179				
															179				
CONSTRUCTION NAVALE																			
361.0															196				
															194				
															1				
MATERIEL FERROVIAIRE ROULANT																			
362.0				7							6				124				
															113				
															7				
															4				
MOTOCYCLES, CYCLES																			
363.0						1					25				390				
											25				380				
															5				
CONSTRUCTION AERONAUTIQUE																			
364.0											636				655				
											556				538				
											10				18				
INSTRUMENTS DE PRECISION																			
370.0						17		7	1	2	33			1	245				
						17					26				124				
										2	3				26				
											4				65				

PRIX DEPART-USINE / DEPART-DOUANE

$$B_{33} = \frac{6}{B} x_{ij} / \frac{6}{t} a_j \text{ et } B_{97} = \frac{6}{B} \omega_{jk} / \frac{6}{t} e_i \text{ en } \%$$

	Y 01	Y 02	Y 09	Y 19	Y 29	Y 39	Y 41	Y 42	Y 49	Y 89	E 99
	CONS.MEN		TOT.CON		VAR.STOC		EXP.CEE		TOT.EXP.		TOT.EMP.
	CONS.COL		F.B.C.F.		TR.EXP.		EXP.P.T.		EMP.FIN.		
PRODUITS ET ARTICLES DE LA FONDERIE											
311.0	T	124	124	140	19		17	52	69	351	1030
	N	106	106	140	19		17	52	69	333	935
	P	18	18							18	35
AUTRES OUVRAGES EN METAUX (SAUF MACHINES ET MATERIEL DE TR.MSP)											
312.0	T	47	47	147	14		14	44	59	265	1030
	N	33	33	139	14		14	44	59	245	941
	P	12	12	1						13	37
ELEMENTS DE CONSTRUCTION METALLIQUE, CHAUDIERES, RESERVOIRS											
312.1	T			248				64	73	329	1030
	N			248				64	73	313	960
	P			15						15	30
MEUBLES EN METAUX											
312.2	T	97	97	748				31	31	876	1030
	N	80	80	727				31	31	838	945
	P	15	15	18						14	18
AUTRES ARTICLES EN METAUX											
312.3	T	61	61	56	20		17	37	55	192	1030
	N	43	43	53	20		17	37	55	171	934
	P	15	15	1						15	37
MACHINES AGRICOLES ET INDUSTRIELLES											
320.0	T	11	11	565	19		35	73	108	703	1030
	N	8	8	444	19		35	73	108	583	848
	P	2	2	68						69	87
MACHINES AGRICOLES ET TRACTEURS (SAUF POUR SEMI-REMORQUES)											
320.1	T			846				43	98	944	1030
	N			613				43	98	713	756
	P			185						185	139
MACHINES A USAGE INDUSTRIEL											
320.2	T	6	6	554	20		31	70	101	682	1030
	N	4	4	446	20		31	70	101	571	856
	P	1	1	56						55	77
ARMES ET MUNITIONS											
320.3	T	166	166		47		56	255	311	524	1030
	N	141	141		47		56	255	311	499	926
	P	25	25							25	52
CALCULATEURS ELECTRONIQUES ET MACHINES DE BUREAU											
330.0	T			578			155	120	275	953	1030
	N			293			155	120	275	567	611
	P			98						98	99
MATERIEL ET FOURNITURES ELECTRIQUES											
340.0	T	180	180	224	27		34	76	110	542	1030
	N	161	161	188	27		34	76	110	486	898
	P	19	19	13						33	35
MATERIEL ELECTR. D'EQUIPEMENT ET APPAREILS ELECTR. INDUSTRIELS											
340.1	T	19	19	291	36		37	79	116	462	1030
	N	18	18	248	36		37	79	116	418	920
	P	1	1	15						16	36
APPAREILS ET FOURNITURES ELECTRIQUES MENAGERS											
340.2	T	61	61	44			27	66	94	754	1030
	N	54	54	27			27	66	94	669	838
	P	8	8	9						77	136
VEHICULES ET MOTEURS AUTOMOBILES											
350.0	T	287	287	223	3		76	97	173	687	1030
	N	248	248	187	3		76	97	173	611	885
	P	37	37	28						15	79
VEHICULES ET MOTEURS AUTOMOBILES A USAGE GENERAL											
350.1	T	294	294	208	4		74	101	176	681	1030
	N	253	253	173	4		74	101	176	607	855
	P	34	34	75						59	79
VEHICULES A USAGE SPECIAL, TRACTEURS POUR SEMI-REMORQUES											
350.2	T	135	135	569			106	12	118	821	1030
	N	135	135	450			106	12	118	703	881
	P			84						84	84
CONSTRUCTION NAVALE											
361.0	T			519	-91		36	341	377	804	1030
	N			392	-91		36	341	377	678	872
	P			44						83	46
MATERIEL FERROVIAIRE ROULANT											
362.0	T			731	45		23	77	100	876	1030
	N			724	45		23	77	100	869	982
	P			1						1	13
MOTOCYCLES, CYCLES											
363.0	T	434	434	26			31	119	150	610	1030
	N	413	413	26			31	119	150	589	969
	P	21	21							21	26
CONSTRUCTION AERONAUTIQUE											
364.0	T			29	23		61	233	294	345	1030
	N			8	23		61	233	294	317	875
	P			21						21	26
INSTRUMENTS DE PRECISION											
370.0	T	199	199	358	50		44	104	149	755	1030
	N	148	148	218	50		44	104	149	565	718
	P	25	25	52						77	103

PRIX DEPART-USINE / DEPART-DOUANE

$$B_{33} = \frac{6}{8} x_{ij} / \frac{6}{t} e_i \text{ et } B_{97} = \frac{6}{8} \omega_{ik} / \frac{6}{t} e_i \text{ en } \%$$

	010	030	110	120	130	140	161	162	163	211	212	222	224	230	241	242	247	252		
	AGRICULT		COKE		PR. PETR.		GAZ DIST			MIN. V. FE		MET. V. FE		BRIS. CER		VERRE				
	PECHE		COMB. SOL		PET. BRUT		ELECTR.		EAU		MIN. FER		SIDERUR.		MIN. N. ME		CIMENT		PETROCHI	
INSTRUMENTS DE MESURE																				
370.1		1					2	1					2							
MATERIEL D'OPTIQUE ET DE PHOTOGRAPHIE							1					1								
370.2							2					1								
CORPS GRAS D'ORIGINE ANIMALE OU VEGETALE																				
411.0							3													8
VIANDES, PREPARATIONS DE VIANDES, PRODUITS LIES							2													
412.0							1													
VIANDES, PREPARATIONS ET CONSERVES DE VIANDES																				
412.1																				
PEAUX, GRAISSES, DECHETS D'ABATTOIRS																				
412.2		4																		2
LAIT, PRODUITS LAITIERS																				
413.0		35																		
LAIT																				
413.1		2																		
PRODUITS LAITIERS																				
413.2		50																		
CONSERVES DE FRUITS, DE LEGUMES ET DE POISSONS																				
414.0																				
PRODUITS A BASE DE CEREALES ET PRODUITS AMYLACES																				
416.0																				
CEREALES TRAITEES, FARINES ET PRODUITS AMYLACES																				
416.1																				
PAIN ET PATES ALIMENTAIRES																				
416.2																				
SUCRE																				
420.0		4																		
CACAO, CHOCOLAT ET PRODUITS DE LA CONFISERIE																				
421.0																				
PRODUITS POUR L'ALIMENTATION DES ANIMAUX																				
422.0		85																		4
PRODUITS DIVERS POUR L'ALIMENTATION HUMAINE																				
423.0		19																		
BOISSONS																				
424.0																				
BOISSONS ALCOOLIQUES																				
424.1																				
BOISSONS NON ALCOOLIQUES																				
424.2																				

PRIX DEPART-USINE / DEPART-DOUANE

$$B_{33} = \frac{6}{8} x_{ij} / \frac{6}{t} e_i \text{ et } B_{97} = \frac{6}{8} \omega_{ik} / \frac{6}{t} e_i \text{ en } \%$$

	253	254	257	311	312	320	330	340	350	361	362	363	364	370	411	412	413	414
	CHIM.BAS	P.CH.MEN	FONDERIE	MACHINES	MAT.ELEC	CONV.NAV	INST.PRE	CONV.CYC	VEH.AUTO	MAT.FERR	CONV.AER	VIANDES	CONSERVE					
	MAT.SYNT		OUV.MET.	CALC.ELE														
INSTRUMENTS DE MESURE																		
370.1	1			2	8	31	6	88	15	1	3	1	26	3				
	1			1	1	19		48	15	1			19	2				
MATERIEL D'OPTIQUE ET DE PHOTOGRAPHIE																		
370.2	3			2	6	11		7	11		2	1	5	1				
						10							4					
CORPS GRAS D'ORIGINE ANIMALE OU VEGETALE																		
411.0	36	8	37		2										45	12		6
	20	8	6												2	9		
	16		30												34	3		
VIANDES, PREPARATIONS DE VIANDES, PRODUITS LIES																		
412.0			3												2	21		
VIANDES, PREPARATIONS ET CONSERVES DE VIANDES																		
412.1			3												2	20		
PEAUX, GRAISSES, DECHETS D'ABATTOIRS																		
412.2	2	2														44		
LAIT, PRODUITS LAITIERS																		
413.0																		
LAIT																		
413.1																		
PRODUITS LAITIERS																		
413.2			1															
CONSERVES DE FRUITS, DE LEGUMES ET DE POISSONS																		
414.0																49		24
																49		10
																		13
PRODUITS A BASE DE CEREALES ET PRODUITS AMYLACES																		
416.0															1	2		
CEREALES TRAITEES, FARINES ET PRODUITS AMYLACES																		
416.1																		
PAIN ET PATES ALIMENTAIRES																		
416.2																		
SUCRE																		
420.0			12															18
CACAO, CHOCOLAT ET PRODUITS DE LA CONFISERIE																		
421.0																		
PRODUITS POUR L'ALIMENTATION DES ANIMAUX																		
427.0			4															
			5															
PRODUITS DIVERS POUR L'ALIMENTATION HUMAINE																		
423.0			1															
			6															
BOISSONS																		
424.0																		
BOISSONS ALCOOLIQUES																		
424.1																		
BOISSONS NON ALCOOLIQUES																		
424.2																		

PRIX DEPART-USINE / DEPART-DOUANE

$B_{33} = \frac{6}{B} x_{ij} / \frac{6}{t} e_i$ et $B_{97} = \frac{6}{B} \omega_{ik} / \frac{6}{t} e_i$ en %

	416	420	421	422	423	424	429	431	432	436	441	442	451	453	461	467	471	472	473	481	
	PR.CERE.	CHOCOLAT	ALIM.DIV	TABAC	TISS.TEX	CUIR	CHAUSSU.	BOIS JOUV	PATE PAP	IMPRIME.											
	SUCRE	AL.ANIM.	BOISSONS	FIB.FILS	BONNETER	ART.CUIR	ART.HAB.	MEUB.LIT	ART.PAP.	PR.CAOUT											
INSTRUMENTS DE MESURE																					
370.1																					
MATERIEL D'OPTIQUE ET DE PHOTOGRAPHIE																					
370.2																					
CORPS GRAS D'ORIGINE ANIMALE OU VEGETALE																					
411.0	28	6	41	19	201	64	1		21	7											16
	22		28	118					12	5											
VIANDES, PREPARATIONS DE VIANDES, PRODUITS LIES																					
412.0	2								13												
	2								12												
VIANDES, PREPARATIONS ET CONSERVES DE VIANDES																					
412.1	2																				
PEAUX, GRAISSES, DECHETS D'ABATTOIRS																					
412.2									310												
									133												
									272												
LAIT, PRODUITS LAITIERS																					
413.0	13		1	42																	
LAIT																					
413.1	12		4	136																	
PRODUITS LAITIERS																					
413.2	14																				
CONSERVES DE FRUITS, DE LEGUMES ET DE POISSONS																					
414.0	25																				
	24																				
	1																				
PRODUITS A BASE DE CEREALES ET PRODUITS AMYLACES																					
416.0	208			32	30				9												
	206			1					1												
	1																				
CEREALES TRAITÉES, FARINES ET PRODUITS AMYLACES																					
416.1	122		1	110	104				4												1
	122			6					4												
	4								1												
PAIN ET PATES ALIMENTAIRES																					
416.2	1																				
SUCRE																					
420.0	59	234	61	45	9	24			4												
	59	146	61	41	9	24															
		88		4																	
CACAO, CHOCOLAT ET PRODUITS DE LA CONFISERIE																					
421.0	22		32																		
	22		24																		
			8																		
PRODUITS POUR L'ALIMENTATION DES ANIMAUX																					
422.0				11		31															
PRODUITS DIVERS POUR L'ALIMENTATION HUMAINE																					
423.0	1			3	6	1															
	1			3	3	1															
BOISSONS																					
424.0	6		1	2	2	32															
BOISSONS ALCOOLIQUES																					
424.1	6		1	2	2	24															
BOISSONS NON ALCOOLIQUES																					
424.2																					

PRIX DEPART-USINE / DEPART-DOUANE

$$B_{33} = \frac{6}{B} x_{ij} / \frac{6}{t} e_i \text{ et } B_{97} = \frac{6}{B} \omega_{ik} / \frac{6}{t} e_i \text{ en } \%$$

	483	490	501	502	620	640	660	671	672	710	720	730	740	750	760	790
	PR. PLAST		GEN. CIV.		REC. REEM	HO. RE. CA	REP. VDA			TRA. FERR	TRA. FLUV	TRA. AERI	COMMUNIC			
	IND. DIV.	BATIMENT			COMMERCE	REP. AJTD				A. TRA. TE	TRA. MARI	AUX. ENTR				
INSTRUMENTS DE MESURE			11	5		1	1		4		2					1
370.1			11	5		1	1		1		2					1
MATERIEL D'OPTIQUE ET DE PHOTOGRAPHIE								2	2	1	1					
370.2								2	2	1	1					
CORPS GRAS D'ORIGINE ANIMALE OU VEGETALE							42									
411.0							24									
VIANDES, PREPARATIONS DE VIANDES, PRODUITS LIES							105		1			1	1			
412.0							99		1			1	1			
VIANDES, PREPARATIONS ET CONSERVES DE VIANDES							108		1			1	1			
412.1							103		1			1	1			
PEAUX, GRAISSES, DECHETS D'ABATTOIRS							32									
412.2							31									
LAIT, PRODUITS LAITIERS							51					1	1			
413.0							39					1	1			
LAIT							38					1	1			
413.1							38					1	1			
PRODUITS LAITIERS		1					56					1	1			
413.2		1					39					1	1			
CONSERVES DE FRUITS, DE LEGUMES ET DE POISSONS							65									
414.0							7									
PRODUITS A BASE DE CEREALES ET PRODUITS AMYLACES							41									
416.0							40									
CEREALES TRAITEES, FARINES ET PRODUITS AMYLACES							39									
416.1							39									
PAIN ET PATES ALIMENTAIRES							41									
416.2							40									
SUCRE						1	15									
420.0						1	15									
CACAO, CHOCOLAT ET PRODUITS DE LA CONFISERIE							47									
421.0							1									
PRODUITS POUR L'ALIMENTATION DES ANIMAUX							47									
422.0							3									
PRODUITS DIVERS POUR L'ALIMENTATION HUMAINE							74									
423.0							74									
BOISSONS							411						3	2		
424.0							40						3	2		
BOISSONS ALCOOLIQUES							430						3	2		
424.1							418						3	2		
BOISSONS NON ALCOOLIQUES							211						1			
424.2							211						1			

PRIX DEPART-USINE / DEPART-DOUANE

$B_{33} = \frac{6}{B} \times_{ij} / \frac{6}{t} e_i$ et $B_{97} = \frac{6}{B} \omega_{ik} / \frac{6}{t} e_i$ en %

	810A	810B	820	840	850	930A	930C	940A	950A	950C	960A	960B	960C	990J	9999				
	INST. CRE	ASSURANC	LOC. IMMO		ENS. ADM	RECHER.	SAN. ADM		SAN. ADM		PUB. VOA		MAR. VOA	SER. JON.	TOTAL				
	SER. BANC		LOC. MOB.			ENS. MAR.													
INSTRUMENTS DE MESURE																			
370.1						18 18	7 7	1 1	3 3	36 32 1 3			1 1		283 177 29 77				
MATERIEL D'OPTIQUE ET DE PHOTOGRAPHIE																			
370.2						12 12		5 5		2 2	23 13 11				99 66 13 19				
CORPS GRAS D'ORIGINE ANIMALE OU VEGETALE																			
411.0						2 2				4 4	2 2	1 1			522 215 25 28?				
VIANDES, PREPARATIONS DE VIANDES, PRODUITS LIES																			
412.0										22 22	4 3	1 1			195 171 4 20				
VIANDES, PREPARATIONS ET CONSERVES DE VIANDES																			
412.1										22 22	4 3	1 1			164 158 3 4				
PEAUX, GRAISSES, DECHETS D'ABATTOIRS																			
412.2										14 14					884 475 38 370				
LAIT, PRODUITS LAITIERS																			
413.0										7 7	2 1				154 140 7 6				
LAIT																			
413.1										4 4	2 2				199 199				
PRODUITS LAITIERS																			
413.2										8 8	2 1				134 114 11 9				
CONSERVES DE FRUITS, DE LEGUMES ET DE POISSONS																			
414.0										25 25	3 3				191 108 17 66				
PRODUITS A BASE DE CEREALES ET PRODUITS AMYLACES																			
416.0										7 7	2 2				297 290 3 4				
CEPEALES TRAITÉES, FARINES ET PRODUITS AMYLACES																			
416.1										5 5					898 880 14				
PAIN ET PÂTES ALIMENTAIRES																			
416.2										7 7	3 3				57 54 2				
SUCRE																			
420.0										4 4					506 410 1 95				
CACAO, CHOCOLAT ET PRODUITS DE LA CONFISERIE																			
421.0										3 3					132 54 11 67				
PRODUITS POUR L'ALIMENTATION DES ANIMAUX																			
422.0															954 924 7 23				
PRODUITS DIVERS POUR L'ALIMENTATION HUMAINE																			
423.0										4 4					122 103 3 17				
BOISSONS																			
424.0										5 5					453 440 4 9				
BOISSONS ALCOOLIQUES																			
424.1										1 1					470 456 4 9				
BOISSONS NON ALCOOLIQUES																			
424.2										53 53	4 1 1 1				269 267 1 1				

PRIX DEPART-USINE / DEPART-DOUANE

$B_{33} = \frac{6}{B} x_{ij} / \frac{6}{t} e_i$ et $B_{97} = \frac{6}{B} \omega_{ik} / \frac{6}{t} e_i$ en %

	Y 01	Y 02	Y 09	Y 19	Y 29	Y 39	Y 41	Y 42	Y 49	Y 89	E 99	
	CONS.REN		TOT.CONS	VAR.STOC	EXP.CEE	TOT.EXP.	TOT.EXP.		TOT.EMP.			
	CONS.COL		F.B.C.F.	TR.EXP.	EXP.P.T.	EMP.FIN.						
INSTRUMENTS DE MESURE												
370.1	T	133	133	387	63		43	90	133	717	1920	
	N	133	133	256	63		43	90	133	555	741	
	P	10	10	45						55	84	
	C	10	10	87						97	174	
MATERIEL D'OPTIQUE ET DE PHOTOGRAPHIE												
370.2	T	448	448	745			48	160	208	901	1000	
	N	281	281	77			48	160	208	566	632	
	P	82	82	80						162	175	
	C	85	85	89						173	192	
CORPS GRAS D'ORIGINE ANIMALE OU VEGETALE												
411.0	T	431	431				22	28	51	478	1000	
	N	430	430				22	28	51	477	692	
	P	1	1							1	26	
	C	1	1							1	282	
VIANDES, PREPARATIONS DE VIANDES, PRODUITS LIES												
412.0	T	774	774				15	11	25	805	1000	
	N	727	727				15	11	25	757	929	
	P	24	24							24	28	
	C	24	24							24	44	
VIANDES, PREPARATIONS ET CONSERVES DE VIANDES												
412.1	T	809	809				15	6	21	836	1000	
	N	759	759				15	6	21	786	944	
	P	25	25							25	27	
	C	25	25							25	29	
PEAUX, GRAISSES, DECHETS D'ABATTOIRS												
412.2	T							116	116	116	1000	
	N							116	116	116	392	
	P										38	
	C										370	
LAIT, PRODUITS LAITIERS												
413.0	T	773	773				33	38	71	846	1000	
	N	762	762				33	38	71	833	974	
	P	6	6							6	15	
	C	5	5							5	12	
LAIT												
413.1	T	691	691				32	61	93	801	1000	
	N	685	685				32	61	93	795	994	
	P	2	2							2	2	
	C	4	4							4	4	
PRODUITS LAITIERS												
413.2	T	810	810				33	28	61	866	1000	
	N	797	797				33	28	61	850	964	
	P	8	8							10	28	
	C	5	5							6	15	
CONSERVES DE FRUITS, DE LEGUMES ET DE POISSONS												
414.0	T	103	103				32	35	88	809	1000	
	N	959	959				32	35	88	699	767	
	P	14	14							14	31	
	C	136	136							136	202	
PRODUITS A BASE DE CEREALES ET PRODUITS AMYLACES												
416.0	T	671	671				5	20	25	703	1000	
	N	671	671				5	20	25	695	986	
	P	3	3							5	7	
	C	3	3							3	7	
CEREALES TRAITÉES, FARINES ET PRODUITS AMYLACES												
416.1	T	453	453				7	33	60	102	1000	
	N	34	34				7	33	60	95	975	
	P	3	3							3	6	
	C	3	3							3	19	
PAIN ET PATES ALIMENTAIRES												
416.2	T	933	933				4	7	11	943	1000	
	N	922	922				4	7	11	938	990	
	P	2	2							2	8	
	C	2	2							2	2	
SUCRE												
420.0	T	255	255				61	158	219	494	1000	
	N	255	255				61	158	219	492	932	
	P	2	2							2	9	
	C	2	2							2	97	
CACAO, CHOCOLAT ET PRODUITS DE LA CONFISERIE												
421.0	T	788	788				18	46	64	868	1000	
	N	753	753				18	46	64	831	886	
	P	10	10							11	36	
	C	10	10							11	78	
PRODUITS POUR L'ALIMENTATION DES ANIMAUX												
422.0	T						30	11	41	46	1000	
	N						30	11	41	46	970	
	P										23	
	C											
PRODUITS DIVERS POUR L'ALIMENTATION HUMAINE												
423.0	T	822	822				10	14	24	878	1000	
	N	803	803				9	14	23	858	961	
	P	6	6							6	9	
	C	13	13				1		1	14	31	
BOISSONS												
424.0	T	432	432				28	80	107	547	1000	
	N	412	412				28	80	107	527	967	
	P	17	17							17	7	
	C	17	17							17	26	
BOISSONS ALCOOLIQUES												
424.1	T	378	378				29	82	111	530	1000	
	N	357	357				29	82	111	509	962	
	P	3	3							3	3	
	C	18	18							18	28	
BOISSONS NON ALCOOLIQUES												
424.2	T	1015	1015				16	52	67	731	1000	
	N	1008	1008				16	52	67	724	991	
	P	1	1							1	7	
	C	1	1							1	3	

PRIX DEPART-USINE / DEPART-DOUANE

$$B_{33} = \frac{6}{B} x_{ij} / \frac{6}{t} e_i \text{ et } B_{97} = \frac{6}{B} \omega_{ik} / \frac{6}{t} e_i \text{ en } \%$$

	010	030	110	120	130	140	161	162	163	211	212	222	224	230	241	242	247	252	
	AGRICULT		COKE		PR. PETR.	GAZ DIST				MIN. FER	SIDERUR.	NET. N. FE	BRIQ. CER	VERRE					
	PECHE		COMB. SOL		PET. BRUT	ELECTR.	EAU												
YABACS FABRIQUES																			
429.0																			
FIBRES TEXTILES ET FILS																			
431.0																			
FIBRES TEXTILES TRAITEES																			
431.1																			
FILS TEXTILES																			
431.2																			
TISSUS, TAPIS ET AUTRES ARTICLES TEXTILES																			
432.0									1										1
TISSUS																			
432.1									1										2
TAPIS ET AUTRES ARTICLES TEXTILES																			
432.2																			1
ETOFFES ET ARTICLES DE BONNETERIE																			
436.0																			
CUIRS ET PEAUX																			
441.0																			
ARTICLES EN CUIR AUTRES QUE CHAUSSURES																			
442.0																			
CHAUSSURES																			
451.0																			
ARTICLES D'HABILLEMENT ET ARTICLES EN FOURRURE																			
453.0									1										
BOIS SCIES, DEMI-PRODUITS ET OUVRAGES SIMPLES EN BOIS																			
461.0																			
BOIS SCIES ET DEMI-PRODUITS EN BOIS																			
461.1																			
OUVRAGES SIMPLES EN BOIS																			
461.2																			
MEUBLES, LITERIE																			
467.0																			
MEUBLES EN TOUTES MATIERES AUTRES QUE LE METAL																			
467.1																			
LITERIE																			
467.2																			
PATES A PAPIER, PAPIER, CARTON																			
471.0																			
PATES A PAPIER																			
471.1																			
PAPIER, CARTON																			
471.2																			

PRIX DEPART-USINE / DEPART-DOUANE

$B_{33} = \frac{6}{B} x_{ij} / \frac{6}{t} e_i$ et $B_{97} = \frac{6}{B} \omega_{ik} / \frac{6}{t} e_i$ en %

	253	254	257	311	312	320	330	340	350	361	362	363	364	370	411	412	413	414
	CHIN.BAS	P.CH.MEN		FONDERIE	MACHINES		MAT.ELEC	CONS.NAV	MOTO.CYC	INST.PRE	COR.GRAS	LAIT.DER						
	MAT.SYNT			OUV.MET.	CALC.ELE		VEH.AUT	MAT.FERR	CONS.AER									
ETABLISS. FABRIQUES																		
429.0																		
FIBRES TEXTILES ET FILS																		
431.0																		
FIBRES TEXTILES TRAITÉES																		
431.1																		
FILS TEXTILES																		
431.2																		
TISSUS, TAPIS ET AUTRES ARTICLES TEXTILES																		
432.0																		
TISSUS																		
432.1																		
TAPIS ET AUTRES ARTICLES TEXTILES																		
432.2																		
ETOFFES ET ARTICLES DE BONNETERIE																		
436.0																		
CUIRS ET PEAUX																		
441.0																		
ARTICLES EN CUIR AUTRES QUE CHAUSSURES																		
442.0																		
CHAUSSURES																		
451.0																		
ARTICLES D'HABILLEMENT ET ARTICLES EN FOURRURE																		
453.0																		
BOIS SCIÉS, DEMI-PRODUITS ET OUVRAGES SIMPLES EN BOIS																		
461.0																		
BOIS SCIÉS ET DEMI-PRODUITS EN BOIS																		
461.1																		
OUVRAGES SIMPLES EN BOIS																		
461.2																		
MEUBLES, LITERIE																		
467.0																		
MEUBLES EN TOUTES MATIERES AUTRES QUE LE METAL																		
467.1																		
LITERIE																		
467.2																		
PATES A PAPIER, PAPIER, CARTON																		
471.0																		
PATES A PAPIER																		
471.1																		
PAPIER, CARTON																		
471.2																		

PRIX DEPART-USINE / DEPART-DOUANE

$$B_{33} = \frac{6}{B} x_{ij} / \frac{6}{t} e_i \text{ et } B_{97} = \frac{6}{B} \omega_{ik} / \frac{6}{t} e_i \text{ en } \%$$

	416	420	421	422	423	424	429	431	432	436	441	442	451	453	461	467	471	472	473	481
	PR.CERE.	CHOCOLAT	ALIM.DIV	TABAC	VISS.TEX	CJIR	CHAUSSJ.	BOIS JOU	PATE PAP	IMPRIME.										
	SUCRE	AL.ANIM.	BOISSONS	FIB.FILS	BONNETER	ART.CUIR	ART.HAB.	MEUB.LIT	ART.PAP.	PR.CAOUT										
TABACS FABRIQUES																				
429.0																				
FIBRES TEXTILES ET FILS																				
431.0					193 167 5 21			408 197 5 7	140 178 1	6 6	2 2	4 4	20 20			7 7				4 4
FIBRES TEXTILES TRAITEES																				
431.1					707 594 21 87			23 73			27 27		11 11			29 29				6 6
FILS TEXTILES																				
431.2					43 38 1			525 510 7 9	182 180 2		2 2	5 5	23 23			1 1				3 3
TISSUS, TAPIS ET AUTRES ARTICLES TEXTILES																				
432.0						1 1		19 16 1 2			5 4 1	14 11 2	331 263 23 15			13 13	2 2	8 8	2 2	10 10
TISSUS																				
432.1		1 1	1 1			2 2		21 18 1 2			6 6	17 13 1 2	350 327 76 17			16 15	2 2	9 9	3 3	11 11
TAPIS ET AUTRES ARTICLES TEXTILES																				
432.2		1 1				1 1		12 10 1 1			3 3	9 6 1 1	178 151 17 10			8 6 1	1 1	5 5	1 1	6 6
ETOFFES ET ARTICLES DE BONNETERIE																				
436.0													68 44 12 1							
CUIRS ET PEAUX																				
441.0										267 153 27 86		158 158	254 254	75 53 8 14						
ARTICLES EN CUIR AUTRES QUE CHAUSSURES																				
442.0																				69 69
CHAUSSURES																				
451.0												3 3	9 4 4 1							
ARTICLES D'HABILLEMENT ET ARTICLES EN FOURRURE																				
453.0																				
BOIS SCIES, DEMI-PRODUITS ET OUVRAGES SIMPLES EN BOIS																				
461.0						5 5		1 1					1 1		186 177 1 8	132 114 7 16				
BOIS SCIES ET DEMI-PRODUITS EN BOIS																				
461.1													1 1		251 239 1 10	178 153 3 21				
OUVRAGES SIMPLES EN BOIS																				
461.2				1 1		19 19		4 4				1 1	2 2							
MEUBLES, LITERIE																				
467.0																				
MEUBLES EN TOUTES MATIERES AUTRES QUE LE METAL																				
467.1																				
LITERIE																				
467.2																				
PATES A PAPIER, PAPIER, CARTON																				
471.0		4 4	1 1	1 1	2 2	4 4	1 1	1 1	1 1						1 1		231 147 3 82	362 308 12 41	215 195 5 15	
PATES A PAPIER																				
471.1																	868 551 11 306			
PAPIER, CARTON																				
471.2	6 6	2 2		1 1	3 3	5 5	1 1	1 1	2 2						2 2			493 420 16 56	293 266 6 25	

PRIX DEPART-USINE / DEPART-DOUANE

$$B_{33} = \frac{6}{8} x_{ij} / \frac{6}{t} e_i \text{ et } B_{97} = \frac{6}{8} \omega_{ik} / \frac{6}{t} e_i \text{ en } \%$$

	483	490	501	502	620	640	660	671	672	710	720	730	740	750	760	790
	PR.PLAST		GEN.CIV.		REC.REEM	HO.RE.CA		REP.VDA		TRA.FERR	TRA.FLUV	TRA.AERI	COMMUNIC			
	IND.DIV.	BATIMENT	COMMERCE	REP.AUTO	A.TRA. TE	TRA.MARI	AUX. ENTR									
TABACS FABRIQUES																
429.0																
FIBRES TEXTILES ET FILS																
431.0																
FIBRES TEXTILES TRAITÉES																
431.1																
FILS TEXTILES																
431.2																
TISSUS, TAPIS ET AUTRES ARTICLES TEXTILES																
432.0																
TISSUS																
432.1																
TAPIS ET AUTRES ARTICLES TEXTILES																
432.2																
ETOFFES ET ARTICLES DE BONNETERIE																
436.0																
CUIRS ET PEAUX																
441.0																
ARTICLES EN CUIR AUTRES QUE CHAUSSURES																
442.0																
CHAUSSURES																
451.0																
ARTICLES D'HABILLEMENT ET ARTICLES EN FOURRURE																
453.0																
BOIS SCIÉS, DEMI-PRODUITS ET OUVRAGES SIMPLES EN BOIS																
461.0																
BOIS SCIÉS ET DEMI-PRODUITS EN BOIS																
461.1																
OUVRAGES SIMPLES EN BOIS																
461.2																
MEUBLES, LITFRIE																
467.0																
MEUBLES EN TOUTES MATIÈRES AUTRES QUE LE METAL																
467.1																
LITERIE																
467.2																
PÂTES À PAPIER, PAPIER, CARTON																
471.0																
PÂTES À PAPIER																
471.1																
PAPIER, CARTON																
471.2																

PRIX DEPART-USINE / DEPART-DOUANE

$$B_{33} = \frac{6}{B} x_{ij} / \frac{6}{t} e_i \text{ et } B_{97} = \frac{6}{B} \omega_{ik} / \frac{6}{t} e_i \text{ en } \%$$

	810A	810B	820	840	850	930A	930C	940A	950A	950C	960A	960B	960C	990D	9999				
	INST.CRE	ASSURANC	LOC.IMMO			ENS.ADM	RECHER.	SAN.ADM	SAN.ADM	SAN.ADM	PRIV.NDA	PRIV.NDA	SER.DDM.						
	SER.BANC	LOC.MOB.				ENS.MAR.	SAN.ADM	PUB.NDA	PUB.NDA	PUB.NDA	MAR.NDA	MAR.NDA			TOTAL				
FABRICATIONS																			
429.0																			
FIBRES TEXTILES ET FILS																			
431.0																			
FIBRES TEXTILES TRAITÉES																			
431.1																			
FILS TEXTILES																			
431.2																			
TISSUS, TAPIS ET AUTRES ARTICLES TEXTILES																			
432.0																			
TISSUS																			
432.1																			
TAPIS ET AUTRES ARTICLES TEXTILES																			
432.2																			
ETOFFES ET ARTICLES DE BONNETERIE																			
436.0																			
CUIRS ET PEAUX																			
441.0																			
ARTICLES EN CUIR AUTRES QUE CHAUSSURES																			
442.0																			
CHAUSSURES																			
451.0																			
ARTICLES D'HABILLEMENT ET ARTICLES EN FOURRURE																			
453.0																			
BOIS SCIES, DEMI-PRODUITS ET OUVRAGES SIMPLES EN BOIS																			
461.0																			
BOIS SCIES ET DEMI-PRODUITS EN BOIS																			
461.1																			
OUVRAGES SIMPLES EN BOIS																			
461.2																			
MEUBLES, LITERIE																			
467.0																			
MEUBLES EN TOUTES MATIERES AUTRES QUE LE METAL																			
467.1																			
LITERIE																			
467.2																			
PATES A PAPIER, PAPIER, CARTON																			
471.0																			
PATES A PAPIER																			
471.1																			
PAPIER, CARTON																			
471.2																			

PRIX DEPART-USINE / DEPART-DOUANE

$$B_{33} = \frac{6}{B} x_{ij} / \frac{6}{t} e_i \text{ et } B_{97} = \frac{6}{B} \omega_{ik} / \frac{6}{t} e_i \text{ en } \%$$

	Y 01	Y 02	Y 09	Y 19	Y 39	Y 41	Y 42	Y 49	Y 89	E 99
	CONS.MFN		TOT.CON	VAR.STOC	EXP.CEE	TOT.EXP.		TOT.EMP.		
	CONS.CDL		F.B.C.F.	TR.EXP.	EXP.P.T.		EMP.FIN.			
TABACS FABRIQUES										
429.0	T 987		987		6		8	8	1000	1000
	N 958		958						971	971
	P 26		26						26	26
FIBRES TEXTILES ET FILS										
431.0	T 45		45	-20		98	50	149	174	1320
	N 44		44	-20		94	50	144	169	953
	P 1		1			4		4	5	13
FIBRES TEXTILES TRAITÉES										
431.1	T			-47		197	42	238	191	1000
	N			-47		179	42	221	174	875
	P					17		17	17	21
FILS TEXTILES										
431.2	T 58		58	-11		69	53	122	169	1000
	N 57		57	-11		69	53	122	167	977
	P 1		1						1	12
TISSUS, TAPIS ET AUTRES ARTICLES TEXTILES										
432.0	T 246		246	-4		75	103	177	418	1000
	N 208		208	-4		75	103	177	380	903
	P 19		19						19	53
TISSUS										
432.1	T 218		218	-33		62	107	168	374	1000
	N 199		199	-33		62	107	168	335	905
	P 17		17						17	48
TAPIS ET AUTRES ARTICLES TEXTILES										
432.2	T 265		265	66		107	92	199	530	1000
	N 229		229	66		107	92	199	494	900
	P 24		24						24	66
ETOFFES ET ARTICLES DE BONNETERIE										
436.0	T 790		790	-18		62	67	129	901	1000
	N 720		720	-18		62	67	129	831	917
	P 11		11						11	71
CUIRS ET PEAUX										
441.0	T			15		115	85	200	215	1000
	N			15		115	85	200	215	864
	P									36
ARTICLES EN CUIR AUTRES QUE CHAUSSURES										
442.0	T 694		694	14		22	82	104	812	1000
	N 657		657	14		22	82	104	775	951
	P 24		24						24	25
CHAUSSURES										
451.0	T 869		869	-2		44	73	118	985	1000
	N 821		821	-2		44	73	118	937	948
	P 16		16						16	17
ARTICLES D'HABILLEMENT ET ARTICLES EN FOURRURE										
453.0	T 897		897	-14		22	40	62	945	1000
	N 868		868	-14		22	40	62	916	970
	P 21		21						21	21
BOIS SCIES, DEMI-PRODUITS ET OUVRAGES SIMPLES EN BOIS										
461.0	T 22		22	26		28	29	56	105	1000
	N 22		22	26		28	29	56	105	908
	P									16
BOIS SCIES ET DEMI-PRODUITS EN BOIS										
461.1	T 30		30			32	31	62	93	1000
	N 30		30			32	31	62	93	890
	P									12
OUVRAGES SIMPLES EN BOIS										
461.2	T 86		86	15		18	21	39	141	1000
	N 86		86	15		18	21	39	141	950
	P									28
MEUBLES, LITERIE										
467.0	T 814		814	74	11	3	16	20	919	1000
	N 743		743	74	11	3	16	20	848	927
	P 54		54						54	54
MEUBLES EN TOUTES MATIÈRES AUTRES QUE LE METAL										
467.1	T 827		827	72	9	3	15	18	926	1000
	N 744		744	72	9	3	15	18	847	915
	P 63		63						63	63
LITERIE										
467.2	T 748		748	95	21	6	22	28	882	1000
	N 738		738	95	21	6	22	28	872	989
	P 6		6						6	6
PÂTES À PAPIER, PAPIER, CARTON										
471.0	T 10					23	25	48	58	1000
	N 10					23	25	48	58	823
	P									21
PÂTES À PAPIER										
471.1	T 11					26	17	43	54	1000
	N 11					26	17	43	54	841
	P									12
PAPIER, CARTON										
471.2	T 9					22	28	50	59	1000
	N 9					22	28	50	59	888
	P									25

PRIX DEPART-USINE / DEPART-DOUANE

$$B 33 = \frac{6}{8} x_{ij} / \frac{6}{t} e_i \text{ et } B 97 = \frac{6}{8} \omega_{ik} / \frac{6}{t} e_i \text{ en } \frac{\%}{100}$$

		010	020	110	120	130	140	161	162	163	211	212	222	224	230	241	242	247	252
		AGRICULT		COKE		PR. PETR.		GAZ DIST		MIN. V. FE		MET. V. FE		BRIQ. CER		VERRE			
		PECHE		COMB. SOL		PET. BRUT		ELECTR.		EAU		MIN. FER		SIDERUR.		CIMENT		PETROCHI	
ARTICLES EN PAPIER ET EN CARTON																			
472.0	15 14 1			1			2		7				1		3	15	16	5	2
PRODUITS DE L'IMPRIMERIE, DE LA PRESSE ET DE L'EDITION																			
473.0	2 2			1			3		1				4	2				1	1
PRODUITS EN CAOUTCHOUC																			
481.0	7 6 1			9			2		1				5		11	8	10		1
PRODUITS EN MATIERES PLASTIQUES																			
483.0	9 9															11		3	
PRODUITS DES INDUSTRIES DIVERSES																			
490.0	5 1			1			4		4				3	1	1	1	1		1
ARTICLES DE BIJOUTERIE																			
490.1																			
INSTRUMENTS DE MUSIQUE																			
490.2																			
JEUX, JOUETS, ARTICLES DE SPORT																			
490.3				1			4		3				5	1	1	1	1		1
ACCESSOIRES DE L'AMFUBLEMENT, PRODUITS DIVERS																			
490.4	19 15 1			2			6		2				5	1	2	2	2		1
ACCESSOIRES DE L'HABILLEMENT																			
490.5																			
CONSTRUCTION, INSTALLATION ET AMFAGEMENT D'IMMEUBLES																			
501.0	10			1			1		3				2		1	1	2		
OUVRAGES DE GENIE CIVIL																			
502.0	2			2			6		13										3
RECUPERATION ET REEMPLOI																			
620.0													58 58 1						
SERVICES DU COMMERCE																			
640.0	15 14 1						1		1				3	1	1	2	3		1
SERVICES D'HEBERGEMENT ET DE RESTAURATION																			
660.0	1 1						2		1				2	1	1	1	1		
REPARATIONS DE VEHICULES ET MOTEURS AUTOMOB., MOTOCYCLES, CYCLES																			
671.0	106 106						2		4				2		4	3	4		1
REPARATIONS N.D.A.																			
672.0	102 102						2		4				2		4	3	4		1
TRANSPORTS PAR CHEMINS DE FER																			
710.0	7			4	2		1		19		2		53 52	6	2	2	5	3	5

PRIX DEPART-USINE / DEPART-DOUANE

$B 33 = \frac{6}{B} x_{ij} / \frac{6}{C} e_j$ et $B 97 = \frac{6}{B} \omega_{ik} / \frac{6}{C} e_i$ en %

		253	254	257	311	312	320	330	340	350	361	362	363	364	370	411	412	413	414	
		CHIM.BAS	P.CH.MEN		FONDERIE	MACHINES		MAT.ELEC	CON.S.NAV	MOTO.CYC	INST.PRE	CDR.GRAS	LAIT.DER							
		MAT.SYNT			DUV.MET.	CALC.ELE		VEH.AJTD	MAT.FERR	CON.S.AER						VIANDES	CONSERVE			
ARTICLES EN PAPIER ET EN CARTON																				
472.0		37	6	74	1	5	8	2	21	10			1		2			6	11	6
PRODUITS DE L'IMPRIMERIE, DE LA PRESSE ET DE L'EDITION																				
473.0		2	1	12	1	3	5	1	8	4			1	1				1		3
PRODUITS EN CAOUTCHOUC																				
481.0		5	1	11	4	18	67	4	36	-168			4	4	9	27	3	1	2	1
PRODUITS EN MATIERES PLASTIQUES																				
483.0		6		92	1	13	38	9	126	41			1	2	2	15	9	4		3
PRODUITS DES INDUSTRIES DIVERSES																				
490.0		2	1	7	1	3	10	1	9	4			1							
ARTICLES DE BIJOUTERIE																				
490.1		12			1	3	21	3	20	8			1							
INSTRUMENTS DE MUSIQUE																				
490.2				12		6	43	6					6							
JEUX, JOUETS, ARTICLES DE SPORT																				
490.3		2	1		1	2	4		4	3			1							
ACCESSOIRES DE L'AMEUBLEMENT, PRODUITS DIVERS																				
490.4		3	1	13	1	3	7	1	11	7			1							
ACCESSOIRES DE L'HABILLEMENT																				
490.5				25																
CONSTRUCTION, INSTALLATION ET AMENAGEMENT D'IMMEUBLES																				
501.0		3	1	1	2	4	7	1	6	3			1							
OUVRAGES DE GENIE CIVIL																				
502.0						1	1		1	1										
RECUPERATION ET REEMPLOI																				
620.0					58	8	32	1	8	3										
SERVICES DU COMMERCE																				
640.0		3	1	2	1	5	7	1	5	2										
SERVICES D'HEBERGEMENT ET DE RESTAURATION																				
660.0		1	1	2	1	3	4		3	2										
REPARATIONS DE VEHICULES ET MOTEURS AUTOMOB., MOTOCYCLES, CYCLES																				
671.0		2		3	2	7	8	1	8	4			1	1	1			1	4	1
REPARATIONS N.D.A.																				
672.0		2		3	2	6	8	1	8	3			1	1	1			1	4	
TRANSPORTS PAR CHEMINS DE FER																				
710.0		18	6	6	4	9	18		10	12			1	1	1			1	4	1

PRIX DEPART-USINE / DEPART-DOUANE

$$B_{33} = \frac{6}{B} x_{ij} / \frac{6}{t} e_i \text{ et } B_{97} = \frac{6}{B} \omega_{ik} / \frac{6}{t} e_i \text{ en } \%$$

	416	420	471	427	423	424	429	431	432	436	441	442	451	453	461	467	471	472	473	481
	PR.CERE.	CHOCOLAT	AL.ANIM.	ALIM.DIV	TABAC	TISS.TEX	FIB.FILS	BONNETER	ART.CUIR	ART.HAB.	CHAUSSJ.	BOIS JOU	PATE PAP	IMPRIME.	PR.ÇAOUT					
	SUCRE	BOISSONS			FIB.FILS			BONNETER	ART.CUIR	ART.HAB.	CHAUSSJ.	BOIS JOU	PATE PAP	IMPRIME.	PR.ÇAOUT					
ARTICLES EN PAPIER ET EN CARTON																				
472.0	27	9	8	6	1	27	4	11	17	5		2	16	12	3	8			99	
	27	9	8	6	1	27	4	11	17	5		2	16	12	3	8			73	
																			17	
																			10	
PRODUITS DE L'IMPRIMERIE, DE LA PRESSE ET DE L'EDITION																				
479.0	2					6	1	1	3	1									124	
	2					6	1	1	3	1									128	
																				2
PRODUITS EN CAOUTCHOUC																				
481.0	1				1	4		2	38	2	6	30	1		2	1			5	39
	1				1	4		2	35	2	6	29	1		2	1			5	36
						1		1	1											1
PRODUITS EN MATIERES PLASTIQUES																				
483.0	1	1		1	3	2					5	13	10		29				5	
	1	1		1	3	2					4	13	10		29					
PRODUITS DES INDUSTRIES DIVERSES																				
490.0						2		1	3	1									6	
						1													6	
ARTICLES DE BIJOUTERIE																				
490.1																				
INSTRUMENTS DE MUSIQUE																				
490.2																	6	31		
																	6	31		
JEUX, JOUETS, ARTICLES DE SPORT																				
490.3								1	3		1	1	1		2		1	2		
ACCESSOIRES DE L'AMEUBLEMENT, PRODUITS DIVERS																				
490.4						5		2	5		1	1	1		2	3	13	1		
						2		2	5						1					
						3														
ACCESSOIRES DE L'HABILLEMENT																				
490.5									11				28							
									4				28							
CONSTRUCTION, INSTALLATION ET AMENAGEMENT D'IMMEUBLES																				
501.0								1	1	1			1	1	1		1	1	1	1
OUVRAGES DE GENIE CIVIL																				
502.0																				
RECUPERATION ET REEMPLOI																				
620.0								132	123										39	30
								123	7										8	
								7												
								2												
SERVICES DU COMMERCE																				
640.0					1	2		3	1		1	1	5	4	3	3		1	2	1
						1		2	1											
SERVICES D'HEBERGEMENT ET DE RESTAURATION																				
660.0						2		1	1	1			1	1	1		1	3	1	1
REPARATIONS DE VEHICULES ET MOTEURS AUTOMOB., MOTOCYCLES, CYCLES																				
671.0						3		2	2	2			1	2	3	2		2	4	1
						3		2	2	2										
REPARATIONS N.D.A.																				
672.0						3		2	2	2		1	1	2	4	2	1	2	4	1
						3		2	2	2										
TRANSPORTS PAR CHEMINS DE FER																				
710.0					2	1	9	1	2	1			1	2	2	1	5	11	3	1

PRIX DEPART-USINE / DEPART-DOUANE

$B_{33} = \frac{6}{B} x_{ij} / \frac{6}{t} e_i$; et $B_{97} = \frac{6}{B} \omega_{ik} / \frac{6}{t} e_i$ en %

		483	490	501	502	620	640	660	671	672	710	720	730	740	750	760	790
		PR. PLAST		GEN. CIV.		REC. REEM	HD. RE. CA	REP. VDA		TRA. FERR	TRA. FLUV	TRA. AERI	COMMUNIC				
		IND. DIV.		BATIMENT		COMMERCE		REP. AUTO		A. TRA. TE		TRA. MARI		AUX. ENTR			
ARTICLES EN PAPIER ET EN CARTON																	
472.0		15	19	24	11		121	3	1	4	2	3		3	2	5	5
		1	1				106	3									
							12										
PRODUITS DE L'IMPRIMERIE, DE LA PRESSE ET DE L'EDITION																	
473.0		3	2	6	3		64	3			2	1		1	2	2	4
							64										
PRODUITS EN CAOUTCHOUC																	
481.0		22	8	70	9		41	3	5	5	2	37	1	1	1	5	1
		2	7	18	9		40	3			1	20					
												10					
PRODUITS EN MATIERES PLASTIQUES																	
483.0				106	48		106		4	5							
				106	48		106										
PRODUITS DES INDUSTRIES DIVERSES																	
490.0							13	5			1	2				1	2
							9	5									
							1										
ARTICLES DE BIJOUTERIE																	
490.1																	
INSTRUMENTS DE MUSIQUE																	
490.2							86				12	18					43
							86				12	18					43
JEUX, JOUETS, ARTICLES DE SPORT																	
490.3							8	10									
							4										
ACCESSOIRES DE L'AMEUBLEMENT, PRODUITS DIVERS																	
490.4							12	2			1	3				2	3
							12	2			1	2					
												1					
ACCESSOIRES DE L'HABILLEMENT																	
490.5								4		7							
								4		7							
CONSTRUCTION, INSTALLATION ET AMENAGEMENT D'IMMEUBLES																	
501.0							9	3			2	6				1	1
							9	3			2	6				1	1
OUVRAGES DE GENIE CIVIL																	
502.0							2				80	80					
							2				80	80					
RECUPERATION ET REEMPLOI																	
620.0								1									
SERVICES DU COMMERCE																	
640.0				34	12		32	20	9	3	1	12		1		1	
				34	12		32	20	9	3	1	12		1		1	
							5	5									
SERVICES D'HEBERGEMENT ET DE RESTAURATION																	
660.0				5	2		33	1	1	1	1	2				1	
				5	2		33	1	1	1	1	2				1	
REPARATIONS DE VEHICULES ET MOTEURS AUTOMOB., MOTOCYCLES, CYCLES																	
671.0				26	12		26	2				15	1	1		2	1
				26	12		26	2				15	1	1		2	1
REPARATIONS N.D.A.																	
672.0				25	11		22	3		1	5	29	2	1	1	2	1
				25	11		22	3		1	5	29	2	1	1	2	1
TRANSPORT PAR CHEMINS DE FER																	
710.0				36	9		294	5	2	1	51	1				1	10
				36	9		294	5	2	1	31	19				1	10

PRIX DEPART-USINE / DEPART-DOUANE

$B_{33} = \frac{6}{B} x_{ij} / \frac{6}{t} e_i$; et $B_{97} = \frac{6}{B} \omega_{ik} / \frac{6}{t} e_i$; en %

		Y 01	Y 02	Y 09	Y 19	Y 29	Y 39	Y 41	Y 42	Y 49	Y 89	E 99
		CONS.MEN	TOT.CONS	VAR.STOC	F.B.C.F.	TR.EXP.	EXP.CEE	TOT.EXP.	EXP.P.T.	EMP.FIN.		
		CONS.COL										
ARTICLES EN PAPIER ET EN CARTON												
472.0	T	65	65			16		21	37	58	138	1030
	N	55	55					21		58	128	931
	P	6	6								6	43
	C	4	4								4	25
PRODUITS DE L'IMPRIMERIE, DE LA PRESSE ET DE L'EDITION												
473.0	T	293	293			8		13	32	45	346	1030
	N	263	263			8		13	32	45	316	957
	P	24	24								24	33
	C	6	6								6	11
PRODUITS EN CAOUTCHOUC												
481.0	T	83	83			1		52	107	159	242	1000
	N	73	73			1		52	107	159	232	933
	P	6	6								6	36
	C	4	4								4	30
PRODUITS EN MATIERES PLASTIQUES												
483.0	T	51	51			21		17	26	42	121	1030
	N	51	51			21		17	26	42	114	954
	P	1	1								6	30
	C	1	1								1	15
PRODUITS DES INDUSTRIES DIVERSES												
490.0	T	553	553			47		47	132	180	780	1030
	N	414	414			47		47	132	179	640	817
	P	56	56								56	67
	C	83	83								84	116
ARTICLES DE BIJOUTERIE												
490.1	T	677	677			97		36	128	164	938	1000
	N	460	460			97		34	128	162	719	738
	P	81	81					1		1	82	93
	C	137	137					1		1	138	169
INSTRUMENTS DE MUSIQUE												
490.2	T	55	55			178		190		190	423	1000
	N	55	55			178		190		190	368	779
	P										55	129
	C											92
JEUX, JOUETS, ARTICLES DE SPORT												
490.3	T	738	738			42		33	54	88	668	1030
	N	617	617			42		33	54	88	747	874
	P	60	60								63	60
	C	62	62								62	86
ACCESSOIRES DE L'AMEUBLEMENT, PRODUITS DIVERS												
490.4	T	305	305			18		64	223	287	611	1030
	N	190	190			18		64	223	287	435	810
	P	31	31								31	48
	C	84	84								84	142
ACCESSOIRES DE L'HABILLEMENT												
490.5	T	673	673					189	189	189	861	1000
	N	491	491					189	189	189	683	786
	P	100	100								100	100
	C	82	82								82	114
CONSTRUCTION, INSTALLATION ET AMENAGEMENT D'IMMEUBLES												
501.0	T	59	59			793		23		1	877	1030
	N	59	59			793		23		1	877	998
	P											1
	C											
OUVRAGES DE GENIE CIVIL												
502.0	T		773			4			2	2	779	1000
	N		773			4			2	2	779	998
	P											1
	C											2
RECUPERATION ET REEMPLOI												
620.0	T	12	12			-10		1		173	176	1000
	N	9	9			-10		1		173	173	942
	P											33
	C	3	3								3	25
SERVICES DU COMMERCE												
640.0	T	685	685			31		12	20	32	748	1030
	N	685	685			31		12	20	32	748	975
	P											12
	C											13
SERVICES D'HEBERGEMENT ET DE RESTAURATION												
660.0	T	867	867						2	2	869	1030
	N	867	867						2	2	869	998
	P											1
	C											2
REPARATIONS DE VEHICULES ET MOTEURS AUTOMOB., MOTOCYCLES, CYCLES												
671.0	T	561	561			74					635	1030
	N	561	561			74					635	999
	P											
	C											
REPARATIONS N.O.A.												
677.0	T	657	657								657	1030
	N	657	657								657	1000
	P											
	C											
TRANSPORTS PAR CHEMINS DE FER												
710.0	T	162	162					58	45	103	265	1030
	N	162	162					58	45	103	265	948
	P											32
	C											21

PRIX DEPART-USINE / DEPART-DOUANE

$$B_{33} = \frac{6}{B} x_{ij} / \frac{6}{t} e_i \text{ et } B_{97} = \frac{6}{B} \omega_{jk} / \frac{6}{t} e_j \text{ en } \%$$

	010	030	110	120	130	140	161	162	163	211	212	222	224	230	241	247	247	257	
	AGRICULT		COKE		PR. PETR.		GAZ DIST			MIN. V. FE		MET. N. FE		BRIQ. CER		VERRE			
	PECHE		COMB. SOL		PET. BRUT		ELECTR.		EAU		MIN. FER		SIDERUR.		CIMENT		PETROCHI		
AUTRES TRANSPORTS TERRESTRES																			
720.0		9		1			8		1				20	11	1	2	4	2	1
TRANSPORTS DE PERSONNES PAR SERVICES REGULIERS																			
720.1																			
TRANSPORTS TERRESTRES N.D.A.																			
720.2		11		2			11		2		1		26	14	2	3	6	2	1
TRANSPORT PAR NAVIGATION INTERIEURE																			
730.0		3		2	2				25				69	3	2	7	15	2	7
TRANSPORTS MARITIMES ET PAR CABOTAGE																			
740.0																			
TRANSPORTS AERIENS																			
750.0		4		2			5		4				4					2	1
SERVICES ANNEXES ET AUXILIAIRES DES TRANSPORTS ET ENTREPOTS																			
760.0		24		3	1		1		5		1		38	14	3	3	5	4	4
COMMUNICATIONS																			
790.0		4	1	1			5		7		1		12	3				2	2
SERVICES DES INSTITUTIONS DE CREDIT																			
810.0																			
SERVICES D'ASSURANCE																			
820.0		41					9				1		6	3	2	2	1	1	1
LOCATION DE BIENS MOBILIERS																			
840.0		6		1			3		2		1		18	3	3	2	3	2	2
LOCATION IMMOBILIERE																			
850.0		1	1				3		2				2	1	1	1	1		
SERVICES D'ENSEIGNEMENT DES ADM. PUBLIQUES ET PRIVEES																			
930.A*																			
SERVICES D'ENSEIGNEMENT MARCHANDS																			
930.C																			
SERVICES DE RECHERCHE SCIENTIFIQUE																			
940.A*																			
SERVICES DE SANTE DES ADM. PUBLIQUES ET PRIVEES																			
950.A*																			
SERVICES DE SANTE MARCHANDS																			
950.C		26																	
SERVICES D'ADMINISTRATION GENERALE DES ADMINISTR. PUBLIQUES																			
960.A																			
SERVICES N.D.A. DES ADMINISTRATIONS PRIVEES																			
960.B																			

PRIX DEPART-USINE / DEPART-DOUANE

$$B_{33} = \frac{6}{8} x_{ij} / \frac{6}{t} e_i \text{ et } B_{97} = \frac{6}{8} \omega_{ik} / \frac{6}{t} e_i \text{ en } \%$$

	253	254	257	311	312	320	330	340	350	361	362	363	364	370	411	412	413	414
	CHIM.BAS	P.CH.MEN		FONDERIE	MACHINES		MAT.ELEC		CON.S.NAV	373.CYC	INST.PRE				COR.GRAS	LAIT,DER		
	MAT.SYNT			OUV.MET.	CALC.ELE		VEH.AUTO		MAT.FERR	CONS.AER					VIANDES	CONSERVE		
AUTRES TRANSPORTS TERRESTRES																		
770.0	7	2	4	4	8	14	1	11	6	1	1		2	1	1	2	4	
TRANSPORTS DE PERSONNES PAR SERVICES REGULIERS																		
720.1																		
TRANSPORTS TERRESTRES N.D.A.																		
770.2	9	3	3	5	11	19	1	14	8	1	1		2	1	1	2	5	
TRANSPORTS PAR NAVIGATION INTERIEURE																		
730.0	2	7	3	2	3				3									
TRANSPORTS MARITIMES ET PAR CABOTAGE																		
740.0																		
TRANSPORTS AERIENS																		
750.0	9	2	7		6	11		21	5	1	1		5	1		2		
SERVICES ANNEXES ET AUXILIAIRES DES TRANSPORTS ET ENTREPOTS																		
760.0	5	6	11	5	14	32	3	16	18	1	2	1	7	2	4	4	3	
COMMUNICATIONS																		
790.0	9	2	6	6	14	17	2	12	9	1	1	1	1	1	1	4	4	
SERVICES DES INSTITUTIONS DE CREDIT																		
810.0					1	1		1										
SERVICES D'ASSURANCE																		
820.0	6	2	4	1	8	9	1	7	5	1	1		1	1	1	5	5	1
LOCATION DE BIENS MOBILIERS																		
840.0	12	3	4	7	31	19	2	30	6	1	1		1	2	3	2	15	
LOCATION IMMOBILIERE																		
850.0	2	1	2	2	4	5		4	2							1	1	
SERVICES D'ENSEIGNEMENT DES ADM.PUBLIQUES ET PRIVEES																		
930.A*																		
SERVICES D'ENSEIGNEMENT MARCHANDS																		
930.C																		
SERVICES DE RECHERCHE SCIENTIFIQUE																		
940.A*																		
SERVICES DE SANTE DES ADM.PUBLIQUES ET PRIVEES																		
950.A*																		
SERVICES DE SANTE MARCHANDS																		
950.C																		
SERVICES D'ADMINISTRATION GENERALE DES ADMINISTR. PUBLIQUES																		
960.A																		
SERVICES N.D.A. DES ADMINISTRATIONS PRIVEES																		
960.B																		

PRIX DEPART-USINE / DEPART-DOUANE

$B_{33} = \frac{6}{B} x_{ij} / \frac{6}{t} e_i$ et $B_{97} = \frac{6}{B} \omega_{ik} / \frac{6}{t} e_i$ en %

	416	420	421	422	423	424	429	431	432	436	441	442	451	453	461	467	471	472	473	481
	PR.CERE.	CHOCOLAT	ALIM.DIV	TABAC	TISS.TEX	CJIR	CHAUSSJ.	BOIS JUV	PATE PAP	IMPRIME.										
	SUCRE	AL.ANH.	BOISSONS	FIB.FILS	BONNETER	ART.CUIR	ART.HAB.	MEUB.LIT	ART.PAP.	PR.CADUT										
AUTRES TRANSPORTS TERRESTRES																				
720.0	3	1	1	4	1	9		2	2	1	1		1	2	2	6	3	5	5	
TRANSPORTS DE PERSONNES PAR SERVICES REGULIERS																				
720.1																				
TRANSPORTS TERRESTRES N.O.A.	4	1	1	6	2	12		2	2	1	1	1	1	3	3	7	3	6	6	1
720.2	4	1	1	6	2	12		2	2	1	1	1	1	3	3	7	3	6	6	1
TRANSPORTS PAR NAVIGATION INTERIEURE	20	2															3	7		
730.0	20	2															3	7		
TRANSPORTS MARITIMES ET PAR CABOTAGE																				
740.0																				
TRANSPORTS AERIENS	1				2	1	2	2					4				1	2	7	
750.0	1				2	1	2	2					4				1	2	7	
SERVICES ANNEXES ET AUXILIAIRES DES TRANSPORTS ET ENTREPOTS	5	3	2	3	4	10		10	9	3	4	1	2	3	4	5	3	6	4	4
760.0	5	3	2	3	4	10		10	9	3	4	1	2	3	4	5	3	6	4	4
COMMUNICATIONS	6		1	1	10	1	4	4	2		1	2	3	4	7		1	28	4	
790.0	6		1	1	10	1	4	4	2		1	2	3	4	7		1	28	4	
SERVICES DES INSTITUTIONS DE CREDIT																				
810.0																				
SERVICES D'ASSURANCE	6	2	1	1	2	4		4	5	2	1	1	2	5	7	6	2	4	6	2
820.0	6	2	1	1	2	4		4	5	2	1	1	2	5	7	6	2	4	6	2
LOCATION DE BIENS MOBILIERS	8	1	1	1	11	27	1	1	12	3	2	1	2	13	1	1	1	2	33	
840.0	8	1	1	1	11	27	1	1	12	3	2	1	2	13	1	1	1	2	33	
LOCATION IMMOBILIERE	2	1		1	3		1	2	1				1	1	1	1		2	4	1
850.0	2	1		1	3		1	2	1				1	1	1	1		2	4	1
SERVICES D'ENSEIGNEMENT DES ADM.PUBLIQUES ET PRIVEES																				
930.A*																				
SERVICES D'ENSEIGNEMENT MARCHANDS																				
930.C																				
SERVICES DE RECHERCHE SCIENTIFIQUE																				
940.A*																				
SERVICES DE SANTE DES ADM.PUBLIQUES ET PRIVEES																				
950.A*																				
SERVICES DE SANTE MARCHANDS																				
950.C																				
SERVICES D'ADMINISTRATION GENERALE DES ADMINSTR. PUBLIQUES																				
960.A																				
SERVICES N.O.A. DES ADMINISTRATIONS PRIVEES																				
960.B																				

PRIX DEPART-USINE / DEPART-DOUANE

$B_{33} = \frac{6}{B} x_{ij} / \frac{6}{t} e_i$ et $B_{97} = \frac{6}{B} \omega_{ik} / \frac{6}{t} e_i$ en %

	483	490	501	502	620	640	660	671	672	710	720	730	740	750	760	790
	PR.PLAST		GEN.CIV.		REC.REEM	HO.RE.CA	REP.VDA			TRA.FERR	TRA.FLUV	TRA.AERI	COMMUNIC			
	IND.DIV.	BATIMENT		COMMERCE	REP.AUTO			A.TRA. TE	TRA.MARI	AUX. ENTR						
AUTRES TRANSPORTS TERRESTRES																
720.0	1	1	74	33		296	3	1	1		20			1	1	2
			74	33		296					12					
TRANSPORTS DE PERSONNES PAR SERVICES REGULIERS																
720.1							3									
							3									
TRANSPORTS TERRESTRES N.D.A.																
720.2	1	1	97	44		387	3	2	2		26			1	1	2
			97	44		387					16					
											10					
TRANSPORTS PAR NAVIGATION INTERIEURE																
730.0			54	25		586					109					
			54	25		586					109					
TRANSPORTS MARITIMES ET PAR CABOTAGE																
740.0						24							107			
						24							18			
													85			
TRANSPORTS AERIENS																
750.0		2	17	7		29	4		1	2	5			2	5	12
			11	5		19	4			2	3			2	3	11
			3	2		8					1			2	1	4
SERVICES ANNEXES ET AUXILIAIRES DES TRANSPORTS ET ENTREPOTS																
760.0	3	5	36	16		221	3	2	2	3	5		42	25	1	2
			36	16		221							10	9		
						162							27	14		
COMMUNICATIONS																
790.0	3	2	25	11		162	15	2	2	3	9		2	2	3	1
			25	11		162										
SERVICES DES INSTITUTIONS DE CREDIT																
810.0			2	1		8	1									
			2	1		8										
SERVICES D'ASSURANCE																
820.0	2	2	31	11		125	12	7	2		12	1	5	2	4	4
			31	11		125										
LOCATION DE BIENS MOBILIERS																
840.0	1	2		18		164	6		3	124	55	1			3	1
				18		164										
LOCATION IMMOBILIERE																
850.0	3	1	6	3		45	1	1	1	1	3				1	
			6	3		45										
SERVICES D'ENSEIGNEMENT DES ADM.PUBLIQUES ET PRIVEES																
930.A*																
SERVICES D'ENSEIGNEMENT MARCHANDS																
930.C																
SERVICES DE RECHERCHE SCIENTIFIQUE																
940.A*																
SERVICES DE SANTE DES ADM.PUBLIQUES ET PRIVEES																
950.A*																
SERVICES DE SANTE MARCHANDS																
950.C																
SERVICES D'ADMINISTRATION GENERALE DES ADMINISTR. PUBLIQUES																
960.A																
SERVICES N.D.A. DES ADMINISTRATIONS PRIVEES																
960.B																

PRIX DEPART-USINE / DEPART-DOUANE

$$B 33 = \frac{6}{B} x_{ij} / \frac{6}{t} e_j \text{ et } B 97 = \frac{6}{B} \omega_{ik} / \frac{6}{t} e_j \text{ en } \%$$

	810A	810B	820	840	850	930A*	930C	940A*	950A*	950C	960A	960B	960C	9907	9999			
	INST.CRE	ASSURANC	LOC.IMMO	ENS.ADM	RECHER.	SAN.MAR.	PRIV.VDA	SER.DDM.										
	SEP.BANC	LOC.MOB.		ENS.MAR.	SAN.ADM	PUB.VDA	MAR.VDA	TOTAL										
AUTRES TRANSPORTS TERRESTRES																		
720.0	6	1				1			1	1	18	2	5		647			
	6	1				1			1	1	17	2	5		677			
											1				13			
											1				8			
TRANSPORTS DE PERSONNES PAR SERVICES REGULIERS																		
720.1	6	1				3			1		42	4	1		62			
	6	1				3			1		41	4	1		62			
											1				1			
TRANSPORTS TERRESTRES N.D.A.																		
720.2	6	1				1				2	10	1	7		828			
	6	1				1				2	9	1	7		802			
															10			
TRANSPORTS PAR NAVIGATION INTERIEURE																		
730.0															983			
															875			
															109			
TRANSPORTS MARITIMES ET PAR CABOTAGE																		
740.0						4					35	1	1		168			
						4					14	1	1		44			
											4				21			
											17				102			
TRANSPORTS AERIENS																		
750.0	17	3	3	2		5				10	47	1	30		326			
	11	2	3	2		5				10	26	1	20		218			
	5	1									4		2		19			
											17		8		89			
SERVICES ANNEXES ET AUXILIAIRES DES TRANSPORTS ET ENTREPOTS																		
760.0						2				1	38	1	7		755			
						2				1	37	1	7		508			
															43			
															204			
COMMUNICATIONS																		
790.0	37	14	10	10		6	2	1	1	12	146	1	30		778			
	37	14	10	10		6	2	1	1	12	138	1	30		769			
											2				2			
											5				6			
SERVICES DES INSTITUTIONS DE CREDIT																		
810.0	1	948	1		1						11		4		991			
	3	948	1		1						11		4		991			
SERVICES D'ASSURANCE																		
820.0	1	15	1	35		3	1			8	18	3	25		509			
	1	15	1	35		3	1			8	18	3	25		494			
															3			
															12			
LOCATION DE BIENS MOBILIERS																		
840.0	26	13	4	4		1	1			5	40		19		792			
	26	13	4	4		1	1			5	40		19		792			
LOCATION IMMOBILIERE																		
850.0			2			1				7	9	3	16		168			
			2			1				7	9	3	16		168			
SERVICES D'ENSEIGNEMENT DES ADM.PUBLIQUES ET PRIVEES																		
930.A*																		
SERVICES D'ENSEIGNEMENT MARCHANDS																		
930.C																		
SERVICES DE RECHERCHE SCIENTIFIQUE																		
940.A*																		
SERVICES DE SANTE DES ADM.PUBLIQUES ET PRIVEES																		
950.A*																		
SERVICES DE SANTE MARCHANDS																		
950.C											6				34			
											6				34			
SERVICES D'ADMINISTRATION GENERALE DES ADMINISTR. PUBLIQUES																		
960.A																		
SERVICES N.D.A. DES ADMINISTRATIONS PRIVEES																		
960.B																		

PRIX DEPART-USINE / DEPART-DOUANE

$$B\ 33 = \frac{6}{B} x_{ij} / \frac{6}{t} e_j \text{ et } B\ 97 = \frac{6}{B} \omega_{ik} / \frac{6}{t} e_j \text{ en } \%$$

	Y 01	Y 02	Y 09	Y 19	Y 29	Y 39	Y 41	Y 42	Y 49	Y 89	E 99
	CONS.MEN	TOT.CONS	VAR.STOC	EXP.CEE	TOT.EXP.	TOT.EMP.					
	CONS.COL	F.B.C.F.	TR.EXP.	EXP.P.T.	EMP.FIN.						
AUTRES TRANSPORTS TERRESTRES							18	14	32	353	1000
720.0	T N C P	321		321			18	14	32	353	979 13 8
TRANSPORTS DE PERSONNES PAR SERVICES REGULIERS										938	1000
720.1	T N C P	937		937						938	999 1
TRANSPORTS TERRESTRES N.D.A.							23	18	41	172	1000
720.2	T N C P	130		130			23	18	41	172	973 1 10
TRANSPORTS PAR NAVIGATION INTERIEURE							17		17	17	1000
730.0	T N C P						17		17	17	891 109
TRANSPORTS MARITIMES ET PAR CABOTAGE							117	708	825	832	1000
740.0	T N C P	8 4 1 3		8 4 1 3			117	708	825	828 1 3	873 22 105
TRANSPORTS AERIENS				128			77	468	545	674	1000
750.0	T N C P	50 14 64		50 14 64			77	468	545	595 14 64	813 3 154
SERVICES ANNEXES ET AUXILIAIRES DES TRANSPORTS ET ENTREPOTS							32	192	223	245	1000
760.0	T N C P	22		22			32	192	223	245	753 43 204
COMMUNICATIONS							4	17	21	222	1000
790.0	T N C P	202 201		202 201			4	17	21	222	991 2 7
SERVICES DES INSTITUTIONS DE CREDIT										9	1000
810.0	T N C P	9		9						9	1000
SERVICES D'ASSURANCE				489				1	2	491	1000
820.0	T N C P	489		489				1	2	491	985 3 12
LOCATION DE BIENS MOBILIERS										208	1000
840.0	T N C P	208		208						208	1000
LOCATION IMMOBILIERE										832	1000
850.0	T N C P	832		832						832	1000
SERVICES D'ENSEIGNEMENT DES ADM. PUBLIQUES ET PRIVEES										1000	1000
930.A*	T N C P	33		967						1000	1000
SERVICES D'ENSEIGNEMENT MARCHANDS										1000	1000
930.C	T N C P	1000		1000						1000	1000
SERVICES DE RECHERCHE SCIENTIFIQUE										1000	1000
940.A*	T N C P	1000		1000						1000	1000
SERVICES DE SANTE DES ADM. PUBLIQUES ET PRIVEES										1000	1000
950.A*	T N C P	56		944						1000	1000
SERVICES DE SANTE MARCHANDS										966	1000
950.C	T N C P	966		966						966	1000
SERVICES D'ADMINISTRATION GENERALE DES ADMINISTR. PUBLIQUES										1000	1000
960.A	T N C P	1000		1000						1000	1000
SERVICES N.D.A. DES ADMINISTRATIONS PRIVEES										1000	1000
960.B	T N C P	160		840						1000	1000

PRIX DEPART-USINE / DEPART-DOUANE

$B_{33} = \frac{6}{B} x_{ij} / \frac{6}{t} e_i$ et $B_{97} = \frac{6}{B} \omega_{ik} / \frac{6}{t} e_i$ en %

010		020		110	120	130	140	161	162	163	211	212	222	224	230	241	242	247	252	
AGRICULT		PECHE		COMB. SOL	COKE	PET. BRUT	PR. PETR.	ELECTR.	GAZ DIST	EAU	MIN. FER	MIN. V. FE	SIDERUR.	MET. V. FE	MIN. N. ME	BRIQ. CER	CIMENT	VERRE	PETROCHI	
SERVICES MARCHANDS N.O.A.																				
960.C	T	35	1	3	1	1	8	2		1	1		7	6	4	2	3	1	1	
	N	34	1																	
	C																			
SERVICES DOMESTIQUES																				
990.D	T																			
	N																			
	C																			
TOTAL																				
999.9	T	20	1	2	2		8	4					12	5	1	1	2	1	1	
	N	19	1				6						10	3						
	C	1											1	2						

PRIX DEPART-USINE / DEPART-DOUANE

$$B_{33} = \frac{6}{8} x_{ij} / \frac{6}{c} e_i \text{ et } B_{97} = \frac{6}{8} \omega_{ik} / \frac{6}{c} e_i \text{ en } \%$$

	253	254	257	311	312	320	330	340	350	361	362	363	364	370	411	412	413	414
	CHIN.BAS	P.CH.MEN	FONDERTE	MACHINES	MAT.ELEC	CON.S.NAV	MAT.CYC	INST.PRE	COR.SRAS	LAIT,DER								
	NAT.SYNT		OUV.MET.	CALC.ELE	VEH.AUTO	MAT.FERR	CONS.AER	VIANDES	CONSERVE									
SERVICES MARCHANDS N.D.A.																		
960.C	11	5	17	6	18	43	3	27	15	1	3	1	4	2	2	3	3	
SERVICES DOMESTIQUES																		
990.D																		
TOTAL																		
999.9	7	2	7	3	11	20	1	14	13	1	1	1	2	1	2	19	11	2
	6	1	5	3	9	18	1	12	2				1		1	18	11	1

PRIX DEPART-USINE / DEPART-DOUANE

$B_{33} = \frac{6}{B} x_{ij} / \frac{6}{t} e_i$ et $B_{97} = \frac{6}{B} \omega_{ik} / \frac{6}{t} e_i$ en %

	416	420	421	422	423	424	429	431	432	436	441	442	451	453	461	467	471	472	473	481
	PR.CERE.	CHOCOLAT		ALIM.DIV		TA3AC		TISS.TEX		CJIR		CHAUSSU.		B3IS JUV		PATE PAP		IMPRIME.		
	SUCRE		AL.ANIM.		BOISSONS			FIB.FILS		BONNETER		ART.CUIR		ART.HAB.		MEUB.LIT		ART.PAP.		PR.CAOUT
SERVICES MARCHANDS N.D.A.																				
960.C	2	2	1	1	2	9		3	7	5	4	1	2	3	3	4	3	7	15	3
SERVICES DOMESTIQUES																				
990.D																				
TOTAL																				
999.9	8	3	1	4	2	3	1	7	7	3	2	1	2	6	5	3	2	4	6	2
	1			1	1			3						1		1				1

PRIX DEPART-USINE / DEPART-DOUANE

$B_{33} = \frac{6}{8} x_{ij} / \frac{6}{t} e_i$ et $B_{97} = \frac{6}{8} \omega_{ik} / \frac{6}{t} e_i$ en %

	483	490	501	502	620	640	660	671	672	710	720	730	740	750	760	790
	PR.PLAST		GEN.CIV.		REC.REEM	HO.RE.CA	REP.VDA			TRA.FERR	TRA.FLUV	TRA.AERI	COMMUNIC			
	IND.DIV.	BATIMENT	COMMERCE	REP.AUTO	A.TRA. TE	TRA.MARI	AUX. ENTR									
SERVICES MARCHANDS N.D.A.																
960.C	T N C P	11 7	94 42			44 44	2 2	7 7	5 5	1 1	1 1		3 3	2 2	13 13	1 1
SERVICES DOMESTIQUES																
990.D	T N C P															
TOTAL	T N C P	2 2	32 30 1	11 11		24 22 2	13 13 2	6 6	3 3	4 4	4 4		2 1 1	1 1	1 1	1 1

PRIX DEPART-USINE / DEPART-DOUANE

$B_{33} = \frac{6}{B} x_{ij} / \frac{6}{t} e_i$ et $B_{97} = \frac{6}{B} \omega_{ik} / \frac{6}{t} e_i$ en %

	810A	810B	820	840	850	930A	930C	940A	950A	950C	960A	960B	960C	990D	9999				
	INST.CRE	ASSURANC	SER.BANC	LOC.MOB.	LOC.IMMO	ENS.ADM	RECHER.	SAN.ADM	SAN.MAR.	PUB.NDA	PRIV.VDA	MAR.VDA	SER.CCM.	TOTAL					
SERVICES MARCHANDS N.D.A.																			
960.C	T N C P	6 6	54 53	1 1	39 39	2 2				4 4	32 30 1 2	3 3	20 19 1		712 706 2 4				
SERVICES DOMESTIQUES																			
990.D	T N C P																		
TOTAL	T N C P	1 1	11 11	2 2	1 1	2 2				5 5	19 17 1	1 1	9 8		416 365 18 34				
FIN TOTL																			

PRIX DEPART-USINE / DEPART-DOUANE

$B\ 33 = \frac{6}{B} x_{ij} / \frac{6}{t} e_i$ et $B\ 97 = \frac{6}{B} \omega_{ik} / \frac{6}{t} e_i$ en %

		Y 01	Y 02	Y 09	Y 19	Y 29	Y 39	Y 41	Y 42	Y 49	Y 89	E 99
		CONS.MEN	TOT.CONS	VAR.STOC	EXP.CEE	TOT.EXP.	TOT.EMP.					
		CONS.COL	F.B.C.F.	TR.EXP.	EXP.P.T.	EMP.FIN.						
SERVICES MARCHANDS N.D.A.												
960.C	T N C P	266 266	266 266	14				2 6	6	8 8	288 288	1000 994 2 4
SERVICES DOMESTIQUES												
990.D	T N C P	1000 1000	1000 1000								1000 1000	1000 1000
TOTAL												
999.9	T N C P	316 305 6 6	66 66	387 371 6 6	127 118 5 5	8 8		25 25	41 41	66 66	584 563 11 10	1000 927 28 44

FRANCE

**Coefficients horizontaux des entrées primaires
et ressources de chaque branche par rapport au total**

PRIX DÉPART-USINE / DÉPART-DOUANE

$$B\ 110 = \frac{{}^6\pi_{ij}}{{}^6\pi_i} \text{ en \%}$$

Année 1965

FRANKREICH

**Horizontale Koeffizienten der Primärintputs und Aufkommen
jedes Produktionsbereiches bezogen auf deren Totalwert**

AB-WERK/AB-ZOLL-PREISE

$$B\ 110 = \frac{{}^6\pi_{ij}}{{}^6\pi_i} \text{ in \%}$$

Jahr 1965

PRIX DEPART-USINE / DEPART-DOUANE

$$B 110 = \frac{6 \pi_{ij}}{6 \pi_i} \text{ en } \%$$

	010	030	110	120	130	140	161	162	163	211	212	222 *	224	230	241	242	247	252
	AGRICULT		COKE		PR.PETR.		GAZ DIST			MIN.V.FE		MET.V.FE		BRIQ.CER		VERRE		
	PECHE		COMB.SOL		PET.BRUT		ELECTR.		EAU	MIN.FER	SIDERUR.		MIN.N.ME		CIMENT		PETROCHI	
SALAIRE ET TRAITEMENTS BRUTS																		
S 01	22	1	12	1	1	4	8	2	1	2		16	5	6	3	5	4	2
COTISATIONS SOCIALES A CHARGE DES EMPLOYEURS																		
S 02	20	1	15	1	1	3	11	3	1	2		18	5	6	3	5	4	2
EXCEDENT NET D'EXPLOITATION																		
S 03	712	1	-2	1	3	2	11		2			2	5	6	2	4	1	1
VALEUR AJOUTEE NETTE AUX COÛTS DES FACTEURS																		
V 07	91	1	7	1	2	3	9	2	1	1		11	5	6	3	5	3	2
CONSOMMATION DE CAPITAL FIXE																		
S 08	76	2	17	2	5	5	58	7	3	3		20	16	9	5	7	6	3
VALEUR AJOUTEE BRUTE AUX COÛTS DES FACTEURS																		
V 09	89	1	9	1	2	3	16	2	1	1		13	7	6	3	5	4	2
IMPOTS LIES A LA PRODUCTION																		
F 11	16	1	4	1	1	6	10	2	1	1		17	11	7	4	7	4	2
SUBVENTIONS D'EXPLOITATION																		
F 12	35	1	70	3		7	17			1		4						
IMPOTS LIES A LA PRODUCTION NETS DES SUBVENTIONS																		
F 17	13	1	-5	1	1	6	9	2	1	1		18	12	8	5	8	5	2
VALEUR AJOUTEE NETTE AUX PRIX DU MARCHÉ																		
V 18	79	1	5	1	1	4	9	2	1	1		12	6	6	3	5	3	2
VALEUR AJOUTEE BRUTE AUX PRIX DU MARCHÉ																		
V 19	79	1	7	1	2	4	15	2	1	1		13	7	7	3	6	4	2
VALEUR DE LA PRODUCTION EFFECTIVE AUX PRIX DEPART-USINE																		
P 29	65	1	6	2	1	11	12	3	1	1		20	10	5	3	6	3	2
TRANSFERTS DE PRODUITS FATAUX ORDINAIRES																		
T 31																		
TRANSFERTS DE PRODUITS VOISINS																		
T 32																		
TRANSFERTS DE VENTES RESIDUELLES																		
T 33																		
TOTAL DES TRANSFERTS																		
T 39																		
VALEUR DE LA PRODUCTION DISTRIBUEE AUX PRIX DEPART-USINE																		
M 49	65	1	6	2	1	11	12	4	2	1		19	10	5	3	6	3	2
IMPORTATIONS CAF DE PRODUITS DE LA CEE																		
M 51	43	9	36	23		11	1	2		1		104	43	15	10	3	7	21
IMPORTATIONS CAF DE PRODUITS DES PAYS TIERS																		
M 52	208	4	14		152	19	3			6	16	8	44	7	4		1	15
TOTAL DES IMPORTATIONS CAF																		
M 59	145	6	22	9	94	16	2	1		4	10	45	43	10	6	1	3	18
IMPOTS LIES A L'IMPORTATION DE LA CEE DE PRODUITS SIMILAIRES																		
F 61	19	5	7	5		1						119	22	13	12	3	10	26
IMPOTS LIES A L'IMPORT. DES PAYS TIERS DE PRODUITS SIMILAIRES																		
F 62	130	4	4	1	2	2				4	26	31	36	11	8	1	4	31
IMPOTS LIES A L'IMPORTATION DE PRODUITS SIMILAIRES																		
F 69	82	5	5	2	1	1				2	15	69	30	12	10	2	7	29
IMPORTATIONS DEPART-DOUANE DE PRODUITS DE LA CEE																		
M 71	39	8	31	20		10	1	2		1		106	40	15	10	3	7	22
IMPORTATIONS DEPART-DOUANE DE PRODUITS DES PAYS TIERS																		
M 72	197	4	13		131	17	2			6	17	12	43	8	5		2	17
TOTAL DES IMPORTATIONS DEPART DOUANE																		
M 79	135	6	20	8	80	14	2	1		4	11	49	41	11	7	1	4	19
TOTAL DES RESSOURCES AUX PRIX DEPART-USINE/DOUANE																		
R 98	70	2	7	2	6	11	11	4	2	1	1	22	12	5	4	5	3	3

PRIX DEPART-USINE / DEPART-DOUANE

$$B_{110} = \frac{\pi_{ij}}{\pi_j} \text{ en } \%$$

	253	254	257	311	312	320	330	340	350	361	362	363	364	370	411	412	413	414
	CHIM.BAS	P.CH.MEN		FONDERIE	MAC.HINES		MAT.ELEC		CON.S.NAV	MOFO.CYC	INST.PRE				CON.S.AER		VIANDES	CONSERVE
	MAT.SYNT			OUV.MET.		CALC.ELE		VEH.AUTJ		MAT.FERR								
SALAIRES ET TRAITEMENTS BRUTS																		
S 01	14	4	10	7	25	44	2	27	23	3	2	1	7	6	1	3	5	2
COTISATIONS SOCIALES A CHARGE DES EMPLOYEURS																		
S 02	14	4	10	7	23	42	2	24	20	3	2	1	6	6	1	3	5	1
EXCEDENT NET D'EXPLOITATION																		
S 03	6	3	3	2	10	17	1	6	3	1	1	2	3	1	1	1	5	2
VALEUR AJOUTEE NETTE AUX COUTS DES FACTEURS																		
V 07	11	4	7	5	19	34	1	19	14	2	1	1	5	5	1	2	6	2
CONSUMATION DE CAPITAL FIXE																		
S 08	12	8	9	4	15	26	1	16	14	1	1	1	5	5	1	4	7	1
VALEUR AJOUTEE BRUTE AUX COUTS DES FACTEURS																		
V 09	14	4	8	5	19	33	1	19	14	2	1	1	5	5	1	3	6	2
IMPOTS LIES A LA PRODUCTION																		
F 11	11	5	14	9	27	39	1	29	19	1	2	1	5	5	2	23	5	3
SUBVENTIONS D'EXPLOITATION																		
F 12	27			1	1		2	1	34			6				37	59	1
IMPOTS LIES A LA PRODUCTION NETS DES SUBVENTIONS																		
F 17	9	5	16	10	31	45	2	32	22	-4	2	1	5	6	2	21	-3	3
VALEUR AJOUTEE NETTE AUX PRIX DU MARCHÉ																		
V 18	11	4	9	6	21	36	1	21	15	1	1	1	5	5	1	5	4	2
VALEUR AJOUTEE BRUTE AUX PRIX DU MARCHÉ																		
V 19	13	4	9	6	20	34	1	20	15	1	1	1	5	5	1	5	5	2
VALEUR DE LA PRODUCTION EFFECTIVE AUX PRIX DEPART-USINE																		
P 29	15	5	12	6	23	40	2	26	22	1	2	1	6	4	3	23	15	3
TRANSFERTS DE PRODUITS FATAIS ORDINAIRES																		
T 31																		
TRANSFERTS DE PRODUITS VOISINS																		
T 32																		
TRANSFERTS DE VENTES RESIDUELLES																		
T 33																		
TOTAL DES TRANSFERTS																		
T 39																		
VALEUR DE LA PRODUCTION DISTRIBUEE AUX PRIX DEPART-USINE																		
W 49	15	5	12	6	23	40	2	26	22	1	2	1	6	4	3	23	15	3
IMPORTATIONS CAF DE PRODUITS DE LA CEE																		
M 51	46	32	10	7	27	126	9	48	60	5	1	1	6	18	4	24	8	4
IMPORTATIONS CAF DE PRODUITS DES PAYS TIERS																		
M 52	22	18	3	3	9	55	16	24	15	2		14	18	25	24	4	15	
TOTAL DES IMPORTATIONS CAF																		
M 59	31	23	6	5	16	82	13	33	32	3	1	11	18	17	24	5	10	
IMPOTS LIES A L'IMPORTATION DE LA CEE DE PRODUITS SIMILAIRES																		
F 61	55	48	13	12	39	177	14	72	95	1	1	2	26	1	12	5	3	
IMPOTS LIES A L'IMPORT. DES PAYS TIERS DE PRODUITS SIMILAIRES																		
F 62	50	39	8	10	25	135	39	62	47	1		9	42	9	14	4	16	
IMPOTS LIES A L'IMPORTATION DE PRODUITS SIMILAIRES																		
F 69	52	43	10	10	31	153	28	66	68	1	1	6	35	5	13	4	10	
IMPORTATIONS DEPART-DOUANE DE PRODUITS DE LA CEE																		
M 71	47	34	10	8	29	135	10	52	66	4	1	1	5	19	3	22	7	4
IMPORTATIONS DEPART-DOUANE DE PRODUITS DES PAYS TIERS																		
M 72	26	21	4	4	11	66	19	29	19	2		13	21	23	22	4	15	
TOTAL DES IMPORTATIONS DEPART DOUANE																		
M 79	34	26	6	6	18	93	16	38	37	3	1	1	10	21	15	22	5	10
TOTAL DES RESSOURCES AUX PRIX DEPART-USINE/DOUANE																		
R 98	17	7	11	6	22	44	3	27	24	2	2	1	6	5	4	23	14	3

PRIX DEPART-USINE / DEPART-DOUANE

$$B_{110} = \frac{6 \pi_{ij}}{6 \pi_i} \text{ en } \%$$

	416	420	421	422	423	424	429	431	432	436	441	442	451	453	461	467	471	472	473	481	
	PR.CERE.	CHOCOLAT	ALIM.DIV	TABAC	TISS.TEX	CJIR	CHAUSSJ.	BJIS JUV	PATE PAP	IMPRIME.											
	SUCRE	AL.ANIM.	BOISSONS	FIB.FTLS	BONNETER	ART.CUIR	ART.HAB.	MEUS.LIT	ART.PAP.	PR.CAOUT											
SALAIRES ET TRAITEMENTS BRUTS																					
S 01	8	2	2	1	1	4	1	9	10	5	1	2	3	10	6	5	6	3	17	7	
COTISATIONS SOCIALES A CHARGE DES EMPLOYEURS																					
S 02	8	2	2	1	1	3	2	9	9	5	1	2	3	9	6	5	6	3	14	6	
EXCEDENT NET D'EXPLOITATION																					
S 03	22	2	3	1	1	13	1	1	6		2			8	6	1	4	2	8	2	
VALEUR AJOUTEE NETTE AUX COUTS DES FACTEURS																					
V 07	13	2	3	1	1	7	1	6	8	3	2	1	2	9	6	3	5	3	13	5	
CONSUMATION DE CAPITAL FIXE																					
S 08	10	4	2	1	1	9	1	6	9	3	1	1	1	3	4	2	6	3	7	6	
VALEUR AJOUTEE BRUTE AUX COUTS DES FACTEURS																					
V 09	13	2	3	1	1	7	1	6	8	3	1	1	2	8	6	3	5	3	12	5	
IMPOTS LIES A LA PRODUCTION																					
F 11	11	5	3		3	34	50	13	9	6	4	2	3	12	14	8	10	3	10	6	
SUBVENTIONS D'EXPLOITATION																					
F 12	16			1	1	3		1									3		6		
IMPOTS LIES A LA PRODUCTION NETS DES SUBVENTIONS																					
F 17	11	6	3		3	38	57	15	11	7	4	2	4	14	16	9	11	4	10	7	
VALEUR AJOUTEE NETTE AUX PRIX DU MARCHÉ																					
V 18	13	2	3	1	1	12	10	8	9	4	2	1	2	10	8	4	6	3	13	5	
VALEUR AJOUTEE BRUTE AUX PRIX DU MARCHÉ																					
V 19	13	3	3	1	1	11	9	8	9	4	2	1	2	9	7	4	6	3	12	5	
VALEUR DE LA PRODUCTION EFFECTIVE AUX PRIX DEPART-USINE																					
P 29	17	4	2	5	3	10	5	12	13	5	3	2	3	11	9	5	7	6	13	6	
TRANSFERTS DE PRODUITS FATAIS ORDINAIRES																					
T 31																					
TRANSFERTS DE PRODUITS VOISINS																					
T 32																					
TRANSFERTS DE VENTES RESIDUELLES																					
T 33																					
TOTAL DES TRANSFERTS																					
T 39																					
VALEUR DE LA PRODUCTION DISTRIBUEE AUX PRIX DEPART-USINE																					
M 49	17	4	2	5	3	10	5	12	13	5	3	2	4	11	9	6	7	6	13	5	
IMPORTATIONS CAF DE PRODUITS DE LA CEE																					
M 51	4		3	1	1	2		5	22	11	4	1	4	7	5	9	5	9	16	6	
IMPORTATIONS CAF DE PRODUITS DES PAYS TIERS																					
M 52	2	10	4	3	2	4	2	9	10	1	7		1	2	15	2	25	3	3	3	
TOTAL DES IMPORTATIONS CAF																					
M 59	3	6	4	2	1	3	1	7	15	5	6	1	2	4	12	5	18	5	8	4	
IMPOTS LIES A L'IMPORTATION DE LA CEE DE PRODUITS SIMILAIRES																					
F 61	5		3	1	4	1	6	35		21	3	2	7	14	5	17	7	12	8	8	
IMPOTS LIES A L'IMPORT. DES PAYS TIERS DE PRODUITS SIMILAIRES																					
F 62	4	4	6	1	3	14	10	9	28	3	8	1	3	4	17	4	32	7	3	7	
IMPOTS LIES A L'IMPORTATION DE PRODUITS SIMILAIRES																					
F 69	4	2	5		2	10	6	8	31	11	6	2	5	8	12	9	21	9	5	8	
IMPORTATIONS DEPART-DOUANE DE PRODUITS DE LA CEE																					
M 71	4		3	1	1	2		5	24	12	4	1	4	8	5	11	6	9	15	7	
IMPORTATIONS DEPART-DOUANE DE PRODUITS DES PAYS TIERS																					
M 72	2	9	4	2	2	6	3	9	13	1	7		1	2	16	2	26	3	3	4	
TOTAL DES IMPORTATIONS DEPART DOUANE																					
M 79	3	6	4	2	2	4	2	8	17	6	6	1	2	5	12	6	18	6	8	5	
TOTAL DES RESSOURCES AUX PRIX DEPART-USINE/DOUANE																					
R 98	16	4	3	4	3	10	5	12	13	5	3	2	3	11	9	6	7	6	13	5	

PRIX DEPART-USINE / DEPART-DOUANE

$$B_{110} = \frac{\pi_{ij}}{\pi_i} \text{ en } \%$$

	483	490	501	502	620	640	660	671	672	710	720	730	740	750	760	790	L
	PR.PLAST		GEN.CIV.		REC.REEM	HO.RE.CA	REP.NDA			TRA.FERR	TRA.FLUV	TRA.AERI				COMMUNIC	
	IND.DIV.		BATIMENT		COMMERCE	REP.AJTO				A.TRA. TE	TRA.MART			AUX. ENTR			
SALAIRES ET TRAITEMENTS BRUTS																	
S 01	4	5	81	26	1	102	21	6	4	19	11	1	4	4	8	21	
COTISATIONS SOCIALES A CHARGE DES EMPLOYEURS																	
S 07	4	4	91	30	1	89	14	4	3	41	13	1	4	3	7	18	
EXCEDENT NET D'EXPLOITATION																	
S 03	2	2	81	17	12	214	46	18	14	-1	17	1	2	1	1	3	
VALEUR AJOUTEE NETTE AUX COUTS DES FACTEURS																	
V 07	3	4	83	24	5	141	29	10	7	15	13	1	3	2	5	14	
CONSOMMATION DE CAPITAL FIXE																	
S 08	2	2	37	18	2	76	17	6	1	38	21	2	9	6	10	19	
VALEUR AJOUTEE BRUTE AUX COUTS DES FACTEURS																	
V 09	3	3	77	23	5	133	28	9	7	18	14	1	4	3	6	14	
IMPOTS LIES A LA PRODUCTION																	
F 11	6	7	41	33		220	22	7	4	8	9		1	1	4	2	
SUBVENTIONS D'EXPLOITATION																	
F 12			2	4		112	43	1		307	73		16	2	2	3	
IMPOTS LIES A LA PRODUCTION NETS DES SUBVENTIONS																	
F 17	7	8	46	37		235	19	8	4	-35			-1	1	4	2	
VALEUR AJOUTEE NETTE AUX PRIX DU MARCHE																	
V 18	4	4	77	26	4	155	28	10	7	8	11	1	3	2	5	12	
VALEUR AJOUTEE BRUTE AUX PRIX DU MARCHE																	
V 19	4	4	73	25	4	146	27	9	6	11	12	1	3	3	6	13	
VALEUR DE LA PRODUCTION EFFECTIVE AUX PRIX DEPART-USINE																	
P 29	5	5	75	26	2	107	31	12	6	11	11	1	4	2	4	8	
TRANSFERTS DE PRODUITS FATAIS ORDINAIRES																	
T 31																	
TRANSFERTS DE PRODUITS VOISINS																	
T 32																	
TRANSFERTS DE VENTES RESIDUELLES																	
T 33																	
TOTAL DES TRANSFERTS																	
T 39																	
VALEUR DE LA PRODUCTION DISTRIBUEE AUX PRIX DEPART-USINE																	
M 49	5	5	75	26	2	107	31	12	6	11	11	1	4	2	4	8	
IMPORTATIONS CAF DE PRODUITS DE LA CEE																	
M 51	5	12	1	1	3	51	1			14	6	3	4	4	10	1	
IMPORTATIONS CAF DE PRODUITS DES PAYS TIERS																	
M 52	1	13	2	1	1	34	1			6	2		11	10	29	1	
TOTAL DES IMPORTATIONS CAF																	
M 59	3	13	2	1	2	41	1			9	4	1	8	8	22	1	
IMPOTS LIES A L'IMPORTATION DE LA CEE DE PRODUITS SIMILAIRES																	
F 61	9	17															
IMPOTS LIES A L'IMPORT. DES PAYS TIERS DE PRODUITS SIMILAIRES																	
F 62	5	24															
IMPOTS LIES A L'IMPORTATION DE PRODUITS SIMILAIRES																	
F 69	6	21															
IMPORTATIONS DEPART-DOUANE DE PRODUITS DE LA CEE																	
M 71	5	13	1		3	43	1			11	5	2	3	3	8	1	
IMPORTATIONS DEPART-DOUANE DE PRODUITS DES PAYS TIERS																	
M 72	2	14	2	1	1	29	1			5	2		9	9	25	1	
TOTAL DES IMPORTATIONS DEPART DOUANE																	
M 79	3	14	2	1	2	35	1			7	3	1	7	7	19	1	
TOTAL DES RESSOURCES AUX PRIX DEPART-USINE/DOUANE																	
R 98	5	5	69	24	2	101	29	11	6	10	11	1	4	3	5	7	

PRIX DEPART-USINE / DEPART-DOUANE

$$B_{110} = \frac{6 \pi_{11}}{6 \pi_1} \text{ en } \%$$

	810A	810B	820	840	850	930A*	930C	940A*	950A*	950C	960A	960B	960C	990D	9999	
	INST.CRE	ASSURANC	LOC.IMMO	ENS.ADM	RECHER.	SAN.VAR.	PUB.NDA	MAR.VDA	SER.DJM.							
	SER.BANC	LOC.MOB.	ENS.MAR.	SAN.ADM	PUB.NDA	MAR.VDA	TOTAL									
SALAIRES ET TRAITEMENTS BRUTS																
S 01	19	9	5	5	60	3	2	4	21	108	3	45	15	1000		
COTISATIONS SOCIALES A CHARGE DES EMPLOYEURS																
S 02	23	6	6	4	55	2	3	4	22	142		31	7	1000		
EXCEDENT NET D'EXPLOITATION																
S 03	24	-75	3	9	64		2		46			96		1000		
VALEUR AJOUTEE NETTE AUX COUTS DES FACTEURS																
V 07	27	-27	7	7	26	38	2	2	30	74	1	61	8	1000		
CONSUMMATION DE CAPITAL FIXE																
S 08	4	3	8	185	4	1			16	12		30		1000		
VALEUR AJOUTEE BRUTE AUX COUTS DES FACTEURS																
V 09	19	-24	6	7	46	33	2	1	2	28	66	1	58	7	1000	
IMPOTS LIES A LA PRODUCTION																
F 11	14	23	3	30	6				5	13		40		1000		
SUBVENTIONS D'EXPLOITATION																
F 12				25		11			25			33		1000		
IMPOTS LIES A LA PRODUCTION NETS DES SUBVENTIONS																
F 17	16	26	4	31	7	-1		1	2	14		40		1000		
VALEUR AJOUTEE NETTE AUX PRIX DU MARCHE																
V 18	21	-23	9	6	27	33	2	1	2	26	65	1	58	7	1000	
VALEUR AJOUTEE BRUTE AUX PRIX DU MARCHE																
V 19	19	-21	9	6	44	30	2	1	2	25	59	1	55	6	1000	
VALEUR DE LA PRODUCTION EFFECTIVE AUX PRIX DEPART-USINE																
P 29	12	8	4	26	18	1	1	1	19	53	1	40	3	1000		
TRANSFERTS DE PRODUITS FATALS ORDINAIRES																
T 31																
TRANSFERTS DE PRODUITS VOISINS																
T 32																
TRANSFERTS DE VENTES RESTOUELLES																
T 33																
TOTAL DES TRANSFERTS																
T 39																
VALEUR DE LA PRODUCTION DISTRIBUE AUX PRIX DEPART-USINE																
M 49	12	8	4	27	18	1	1	1	19	51	1	40	3	1000		
IMPORTATIONS CAF DE PRODUITS DE LA CEE																
M 51		1										3		1000		
IMPORTATIONS CAF DE PRODUITS DES PAYS TIERS																
M 52		2										4		1000		
TOTAL DES IMPORTATIONS CAF																
M 59		2										4		1000		
IMPOTS LIES A L'IMPORTATION DE LA CEE DE PRODUITS SIMILAIRES																
F 61														1000		
IMPOTS LIES A L'IMPORT. DES PAYS TIERS DE PRODUITS SIMILAIRES																
F 62												1		1000		
IMPOTS LIES A L'IMPORTATION DE PRODUITS SIMILAIRES																
F 69												1		1000		
IMPORTATIONS DEPART-DOUANE DE PRODUITS DE LA CEE																
M 71		1										3		1000		
IMPORTATIONS DEPART-DOUANE DE PRODUITS DES PAYS TIERS																
M 72		2										4		1000		
TOTAL DES IMPORTATIONS DEPART DOUANF																
M 79		1										3		1000		
TOTAL DES RESSOURCES AUX PRIX DEPART-USINE/DOUANE																
R 98	11	7	4	25	17	1	1	1	18	47	1	37	3	1000		

VERÖFFENTLICHUNGEN
PUBLICATIONS
PUBBLICAZIONI
UITGAVEN
PUBLICATIONS

TITOLO

TITEL

TITLE

PUBBLICAZIONI PERIODICHE

Statistiche generali (viola)
tedesco / francese / italiano / olandese / inglese
11 numeri all'anno

Annuario statistiche regionali (viola)
tedesco / francese / italiano / olandese / inglese

Conti nazionali - annuario (viola)
tedesco / francese / italiano / olandese / inglese

Bilance dei pagamenti - annuario (viola)
tedesco / francese / italiano / olandese / inglese

Le entrate fiscali della CEE - annuario (viola)
tedesco / francese

Studi ed indagini statistiche
4 numeri all'anno

Statistiche generali della Comunità
tedesco, francese, italiano, olandese, inglese
edizione 1968-1969
edizione 1970 (da pubblicarsi all'inizio del 1971)

Commercio estero: Statistica mensile (rosso)
tedesco / francese
11 numeri all'anno

Commercio estero: Tavole analitiche (rosso)
(Nimexe)
tedesco / francese

Volume A — Prodotti agricoli
Volume B — Prodotti minerali
Volume C — Prodotti chimici
Volume D — Materie plastiche, cuoio
Volume E — Legno, carta, sughero

Volume F — Materie tessili, calzature

Volume G — Pietre, gesso, ceramica, vetro
Volume H — Ghisa, ferro e acciaio
Volume I — Altri metalli comuni

Volume J — Macchine ed apparecchi
Volume K — Materiale da trasporto

Volume L — Strumenti di precisione, ottica
12 volumi, di 4 fascicoli ciascuno

Commercio estero: Codice geografico comune (rosso)
tedesco / francese / italiano / olandese / inglese
pubblicazione annuale

Commercio estero: Prodotti CECA (rosso)
tedesco / francese / italiano / olandese
pubblicazione annuale
già pubblicati gli anni 1955-1968

Associati d'oltremare: Annuario retrospettivo del commercio estero del SAMA (1959-1966) - per paese (verde oliva)
tedesco / francese / italiano / olandese / inglese
(Mauritania, Mali, Alto Volta, Niger, Senegal, Costa d'Avorio, Togo, Dahomey, Camerun, Ciad, Centrafrica, Gabon, Congo (Brazzaville), Madagascar)

Associati d'oltremare: Annuario retrospettivo del commercio estero del SAMA (1967-1969) (verde oliva)
tedesco / francese / italiano / olandese / inglese
2 numeri - prezzo unitario

Associati d'oltremare: Annuario statistico del SAMA (1969) (verde oliva)
francese

PERIODIEKE UITGAVEN

Algemene Statistiek (paars)
Duits / Frans / Italiaans / Nederlands / Engels
11 nummers per jaar

Jaarboek regionale statistieken (paars)
Duits / Frans / Italiaans / Nederlands / Engels

Nationale rekeningen - jaarboek (paars)
Duits / Frans / Italiaans / Nederlands / Engels

Betalingsbalansen - jaarboek (paars)
Duits / Frans / Italiaans / Nederlands / Engels

De belastingopbrengsten in de EEG - jaarboek (paars)
Duits / Frans

Statistische studies en enquêtes
4 nummers per jaar

Basisstatistieken
Duits, Frans, Italiaans, Nederlands, Engels
Uitgave 1968-1969
Uitgave 1970 (verschijnt begin 1971)

Buitenlandse handel: Maandstatistiek (rood)
Duits / Frans
11 nummers per jaar

Buitenlandse handel: Analytische tabellen (rood)
(Nimexe)
Duits / Frans

Deel A — Landbouwprodukten
Deel B — Minerale produkten
Deel C — Chemische produkten
Deel D — Plastische stoffen, leder
Deel E — Hout, papier, kurk

Deel F — Textielstoffen, schoeisel

Deel G — Steen, gips, keramiek, glas
Deel H — Gietijzer, ijzer en staal
Deel I — Onedele metalen

Deel J — Machines en toestellen
Deel K — Vervoermaterieel
Deel L — Precisie-instrumenten, optische toestellen
12 delen van 4 afleveringen elk

Buitenlandse handel: gemeenschappelijke landenlijst (rood)
Duits / Frans / Italiaans / Nederlands / Engels
jaarlijks

Buitenlandse handel: Produkten EGKS (rood)
Duits / Frans / Italiaans / Nederlands
jaarlijks
tot dusver verschenen: 1955-1968

Overzeese geassocieerden: Retrospectief jaarboek van de buitenlandse handel van de GASM (1959-1966) (olijfgroen) per land
Duits / Frans / Italiaans / Nederlands / Engels
(Mauretania, Mali, Boven-Volta, Niger, Senegal, Ivoorkust, Togo, Dahomey, Kameroen, Tjaad, Central-Afrika, Gaboen, Kongo (Brazzaville), Madagaskar)

Overzeese geassocieerden: Retrospectief jaarboek van de buitenlandse handel van de GASM (1967-1969) (olijfgroen)
Duits / Frans / Italiaans / Nederlands / Engels
in 2 delen, per deel

Overzeese geassocieerden: Statistisch jaarboek voor de GASM (1969) (olijfgroen)
Frans

PERIODICAL PUBLICATIONS

General Statistics (purple)
German / French / Italian / Dutch / English
11 issues per year

Regional Statistics Yearbook (purple)
German / French / Italian / Dutch / English

National Accounts - Yearbook (purple)
German / French / Italian / Dutch / English

Balances of Payments - Yearbook (purple)
German / French / Italian / Dutch / English

Revenue from Taxation in the EEC - Yearbook (purple)
German / French

Statistical Studies and Surveys
4 issues per year

Basic Statistics
German / French / Italian / Dutch / English
1968-70 issue
1970 issue (to be published at the beginning of 1971)

Foreign Trade: Monthly Statistics (red)
German / French
11 issues per year

Foreign Trade: Analytical Tables (red) (Nimexe)
German / French

Volume A — Agricultural products
Volume B — Mineral products
Volume C — Chemical products
Volume D — Plastic materials, leather
Volume E — Wood, paper, cork

Volume F — Textiles, footwear
Volume G — Articles of stone, of plaster, ceramic products, glass and glassware
Volume H — Iron and steel, and articles thereof
Volume I — Basemetals
Volume J — Machinery and mechanical appliances
Volume K — Transport equipment

Volume L — Precision instruments, optics
12 volumes of 4 booklets each

Foreign Trade: Standard Country Classification (red)
German / French / Italian / Dutch / English
yearly

Foreign Trade: ECSC Products (red)
German / French / Italian / Dutch
yearly
previously published: 1955-1968

Overseas Associates: Retrospective Yearbook of Foreign Trade of the AASM by Country (1959-1966) (olive-green)
German / French / Italian / Dutch / English
(Mauritania, Mali, Upper Volta, Niger, Senegal, Ivory Coast, Togo, Dahomey, Cameroon, Chad, Central African Republic, Gabon, Congo (Brazzaville), Madagascar)

Overseas Associates: Retrospective Yearbook of Foreign Trade of the AASM (1967-1969) (olive-green)
German / French / Italian / Dutch / English
in 2 volumes - each volume

Overseas Associates: Statistical Yearbook from AASM (1969) (olive-green)
French

TITOLO

TITEL

TITLE

PUBBLICAZIONI PERIODICHE

Statistiche dell'energia (rubino)
tedesco / francese / italiano / olandese / inglese
pubblicazione trimestrale
annuario (compreso nell'abbonamento)

Statistiche dell'industria (blu)
tedesco / francese / italiano / olandese
pubblicazione trimestrale
annuario (compreso nell'abbonamento)

Siderurgia (blu)
tedesco / francese / italiano / olandese
pubblicazione bimestrale
annuario 1964, 1966, 1968, 1970 (non compreso
nell'abbonamento)

Pubblicazione speciale:
Note esplicative
tedesco / francese, italiano / olandese
pubblicazione annuale (edizione 1970 compresa
nell'abbonamento; a partire dal 1971, non com-
presa nell'abbonamento)

Statistiche sociali (giallo)
tedesco / francese / italiano / olandese o tedesco /
francese
6 numeri all'anno
annuario (non compreso nell'abbonamento)

Statistica agraria (verde)
tedesco / francese
8-10 numeri all'anno

Statistica dei trasporti (cremisi)
tedesco / francese / italiano / olandese
annuario

PUBBLICAZIONI NON PERIODICHE

**Statistiche sociali: Serie speciale « Bilanci fami-
liari » (giallo) (edizione 1966-1967)**
tedesco / francese e italiano / olandese
7 numeri, comprendenti ciascuno un testo e
tabelle
prezzo unitario
serie completa

**Statistiche sociali: Serie speciale « Indagine sulla
struttura e sulla ripartizione dei salari » (giallo)**
8 volumi
serie completa

**Statistica agraria: Serie speciale « Indagine di
base sulla struttura delle aziende agricole -
Risultati riassuntivi per circoscrizione d'inda-
gine » (Paesi del Benelux, Germania, Italia)**
prezzo unitario

**Statistiche generali: Serie speciale « Tavola
Input-Output 1965 » (bianco)**
francese + lingua del paese in oggetto
abbonamento per i primi 6 volumi

**Nomenclatura generale delle attività
economiche nelle Comunità europee (NACE)**
tedesco / francese e italiano / olandese
edizione 1970

**Classificazione statistica e tariffaria per il com-
mercio internazionale (CST)**
tedesco / francese / italiano / olandese

**Nomenclatura uniforme delle merci per la
statistica dei trasporti (NST) - Edizione 1968**
tedesco / francese / italiano / olandese

**Nomenclatura armonizzata per le statistiche
del commercio estero dei paesi della CEE
(NIMEXE)**
tedesco / francese / italiano / olandese
Testo integrale - Edizione 1969 + supplemento
1970

PERIODIEKE UITGAVEN

Energiestatistiek (robijn)
Duits / Frans / Italiaans / Nederlands / Engels
driemaandelijks
jaarboek (inbegrepen in het abonnement)

Industriestatistiek (blauw)
Duits / Frans / Italiaans / Nederlands
driemaandelijks
jaarboek (inbegrepen in het abonnement)

Ijzer en staal (blauw)
Duits / Frans / Italiaans / Nederlands
tweemaandelijks
jaarboek 1964, 1966, 1968, 1970 (niet inbegrepen
in het abonnement)

Speciale uitgave:
Toelichting
Duits / Frans, Italiaans / Nederlands
jaarlijks (de 1970 uitgave is begrepen in het
abonnement; vanaf 1971 niet begrepen in het
abonnement)

Sociale statistiek (geel)
Duits / Frans / Italiaans / Nederlands of Duits /
Frans
6 nummers per jaar
jaarboek (niet inbegrepen in het abonnement)

Landbouwstatistiek (groen)
Duits / Frans
8-10 nummers per jaar

Vervoersstatistieken (karmozijn)
Duits / Frans / Italiaans / Nederlands
jaarboek

NIET-PERIODIEKE UITGAVEN

**Sociale statistiek: Bijzondere reeks „Budget-
onderzoek” (geel) (uitgave 1966-1967)**
Duits / Frans en Italiaans / Nederlands
7 nummers met elk een tekstgedeelte en een
tabellengedeelte
per nummer
gehele reeks

**Sociale statistiek: Bijzondere reeks „Enquête
naar de structuur en de verdeling der lonen”
(geel)**
verschijnt in 8 delen
volledige serie

**Landbouwstatistiek: Bijzondere reeks „Basis-
enquête inzake de structuur van de landbouw-
bedrijven - Sameengevatte resultaten per en-
quête-gebied”. Eerste serie van 13 delen (Benelux-
landen, Duitsland, Italië)**
per nummer

**Algemene statistiek: bijzondere reeks „Input-
Output tabellen 1965” (wit)**
Frans + de taal van het betrokken land
abonnement voor de eerste 6 delen

**Algemene systematische bedrijfsindeling in de
Europese Gemeenschappen (NACE)**
Duits / Frans en Italiaans / Nederlands
uitgave 1970

**Classificatie voor statistiek en tarief van de in-
ternationale handel (CST)**
Duits / Frans / Italiaans / Nederlands

**Eenvormige goederennomenclatuur voor de
vervoersstatistieken (NST) - Uitgave 1968**
Duits / Frans / Italiaans / Nederlands

**Geharmoniseerde nomenclatuur voor de sta-
tistieken van de buitenlandse handel van de
Lid-Staten van de EEG (NIMEXE)**
Duits / Frans / Italiaans / Nederlands
volledige tekst - uitgave 1969 + supplement
1970

PERIODICAL PUBLICATIONS

Energy Statistics (ruby)
German / French / Italian / Dutch / English
quarterly
Yearbook (included in the subscription)

Industrial Statistics (blue)
German / French / Italian / Dutch
quarterly
Yearbook (included in the subscription)

Iron and Steel (blue)
German / French / Italian / Dutch
bimonthly
Yearbook 1964, 1966, 1968, 1970 (not included
in the subscription)

Special issue:
Explanatory Notes
German / French, Italian / Dutch
yearly publication (1970 edition included in the
subscription; 1971 and following editions not
included in the subscription)

Social Statistics (yellow)
German / French / Italian / Dutch or German /
French
6 issues yearly
Yearbook (not included in the subscription)

Agricultural Statistics (green)
German / French
8-10 issues yearly

Transport Statistics (crimson)
German / French / Italian / Dutch
Yearbook

NON PERIODICAL PUBLICATIONS

**Social Statistics: Special Series of Economic
Accounts (yellow) (1966-1967 edition)**
German / French and Italian / Dutch
7 issues, each containing text and tables
per issue
whole series

**Social Statistics: Special Series “Survey on
the structure and distribution of wages”
(yellow)**
8 volumes - per issue
complete series

**Agricultural Statistics: Special Series “Basis
survey on the structure of agricultural holdings
- Summary results according to survey areas”
First issue of 13 volumes (Benelux countries, Germany,
Italy)**
per issue

**General Statistics: Special Series “The Input-
Output Tables 1965” (white)**
French + the language of the country concerned
The series of the first 6 issues

**General Nomenclature of Economic Activities
in the European Communities (NACE)**
German / French and Italian / Dutch
1970 issue

**Statistical and Tariff Classification for Inter-
national Trade (CST)**
German / French / Italian / Dutch

**Standard Goods Nomenclature for Transport
Statistics (NST) - 1968 issue**
German / French / Italian / Dutch

**Harmonized Nomenclature for the Foreign
Trade Statistics of the EEC-Countries (Nimex)**
German / French / Italian / Dutch
Full Text - 1969 issue + supplement 1970 -

**STATISTISCHES AMT DER EUROPÄISCHEN GEMEINSCHAFTEN
OFFICE STATISTIQUE DES COMMUNAUTÉS EUROPÉENNES
ISTITUTO STATISTICO DELLE COMUNITÀ EUROPEE
BUREAU VOOR DE STATISTIEK DER EUROPESE GEMEENSCHAPPEN
STATISCAL OFFICE OF THE EUROPEAN COMMUNITIES**

- R. Dumas** **Generaldirektor / Directeur général / Direttore generale / Directeur-generaal / Director General**
- E. Hentgen** **Assistent / Assistant / Assistente / Assistent / Assistant**
- Direktoren / Directeurs / Direttori / Directeuren / Directors:**
- V. Paretti** **Allgemeine Statistik und Statistik der assoziierten Staaten / Statistiques générales et statistiques des Etats associés / Statistica generale e statistiche degli Stati associati / Algemene Statistiek van de geassocieerde Staten / General Statistics and Statistics on the Associated States**
- C. Legrand** **Energiestatistik / Statistiques de l'énergie / Statistiche dell'energia / Energiestatistiek / Energy Statistics**
- S. Ronchetti** **Handels- und Verkehrsstatistik / Statistiques du commerce et des transports / Statistica del commercio e dei trasporti / Handels- en Vervoersstatistiek / Trade and Transports Statistics**
- F. Grotius** **Industrie- und Handwerksstatistik / Statistiques industrielles et artisanales / Statistica dell'industria e dell'artigianato / Industrie- en Ambachtsstatistiek / Industrial and Craft Statistics**
- P. Gavanier** **Sozialstatistik / Statistiques sociales / Statistica sociale / Sociale Statistiek / Social Statistics**
- S. Louwes** **Agrarstatistik / Statistiques agricoles / Statistica agraria / Landbouwstatistiek / Agricultural Statistics**

Diese Veröffentlichung kann zum Einzelpreis von DM 11,— oder zum Abonnementspreis für die ersten 6 Bände von DM 51,30 durch die nachstehend aufgeführten Vertriebsstellen bezogen werden :

Cette publication est vendue, par numéro, au prix de Ffr 16,70 ou Fb 150,— ou par abonnement pour les 6 premiers volumes au prix de Ffr 77,80 ou Fb 700,—. S'adresser aux bureaux de vente et d'abonnements indiqués ci-dessous :

Questa pubblicazione è in vendita al prezzo di Lit. 1.870 il numero o di Lit. 8.750 per l'abbonamento per i primi 6 volumi. Ogni richiesta va rivolta agli uffici di vendita e di abbonamento seguenti :

Deze publikatie kost Fl. 11,— resp. BF 150,— per nummer of Fl. 51,— resp. BF 700,— per abonnement voor de eerste 6 delen en is verkrijgbaar bij onderstaande verkoop- en abonnementskantoren:

This publication is delivered by the following sales agents at the price of : single copies : BF 150,—, subscription for the first 6 issues: BF 700,— :

DEUTSCHLAND (BR) VERLAG BUNDESANZEIGER, 5 Köln 1 — Postfach 108006, Fernschreiber : Anzeiger Bonn 08.882.595, Postscheckkonto : 83.400 Köln

FRANCE SERVICE DE VENTE EN FRANCE DES PUBLICATIONS DES COMMUNAUTÉS EUROPÉENNES, 26, rue Desaix, 75 Paris 15^e — CCP: Paris 23-96

ITALIA LIBRERIA DELLO STATO, Piazza G. Verdi, 10 - 00198 Roma — CCP : 1/2640 Agenzie : 00187 ROMA — Via del Tritone, 61/A e 61/B e Via XX Settembre (Palazzo Ministero delle finanze) • 20121 MILANO — Galleria Vittorio Emanuele, 3 • 50129 FIRENZE — Via Cavour, 46/R • 80121 NAPOLI — Via Chiaia, 5 • 16121 GENOVA — Via XII Ottobre, 172 • 40125 BOLOGNA — Strada Maggiore, 23/A

NEDERLAND STAATSDRUKKERIJ- EN UITGEVERIJBEDRIJF, Christoffel Plantijnstraat, 's-Gravenhage, Postgirorekening 42 53 00

BELGIË-BELGIQUE BELGISCH STAATSBLOED, Leuvenseweg 40, 1000 Brussel — PCR 50-80 MONITEUR BELGE, 40, rue de Louvain, 1000 Bruxelles — CCP 50-80

LUXEMBOURG OFFICE DES PUBLICATIONS OFFICIELLES DES COMMUNAUTÉS EUROPÉENNES, Luxembourg-Gare, Case postale 1003 — CCP 191-90, compte courant bancaire : Banque Internationale du Luxembourg R 101/6830

GREAT BRITAIN AND COMMONWEALTH H.M. STATIONERY OFFICE, P.O. Box 569, London S.E. 1

**ANDERE LÄNDER
AUTRES PAYS
ALTRI PAESI
ANDERE LANDEN
OTHER COUNTRIES**

OFFICE DES PUBLICATIONS OFFICIELLES
DES COMMUNAUTÉS EUROPÉENNES
Luxembourg-Gare, Case postale 1003

AMT FOR AMTLICHE VERÖFFENTLICHUNGEN DER EUROPÄISCHEN GEMEINSCHAFTEN
OFFICE DES PUBLICATIONS OFFICIELLES DES COMMUNAUTÉS EUROPÉENNES
UFFICIO DELLE PUBBLICAZIONI UFFICIALI DELLE COMUNITA EUROPEE
BUREAU VOOR OFFICIELE PUBLIKATIES DER EUROPESE GEMEENSCHAPPEN
OFFICE FOR OFFICIAL PUBLICATIONS OF THE EUROPEAN COMMUNITIES