

**STATISTISCHES AMT
DER EUROPÄISCHEN GEMEINSCHAFTEN**

Anschriften

Luxemburg, Centre Louvigny, Postfach 130 — Tel. 288 31

1040 Brüssel, Bâtiment Berlaymont, 200, rue de la Loi (Verbindungsbüro) — Tel. 35 80 40

**OFFICE STATISTIQUE
DES COMMUNAUTÉS EUROPÉENNES**

Adresses

Luxembourg, Centre Louvigny, Boite postale 130 — Tél. 288 31

1040 Bruxelles, Bâtiment Berlaymont, 200, rue de la Loi (Bureau de liaison) — Tél. 35 80 40

**ISTITUTO STATISTICO
DELLE COMUNITÀ EUROPEE**

Indirizzi

Lussemburgo, Centre Louvigny, Casella postale 130 — Tel. 288 31

1040 Bruxelles, Bâtiment Berlaymont, 200, rue de la Loi (Ufficio di collegamento) — Tel. 35 80 40

**BUREAU VOOR DE STATISTIEK
DER EUROPESE GEMEENSCHAPPEN**

Adressen

Luxemburg, Centre Louvigny, Postbus 130 — Tel. 288 31

1040 Brussel, Bâtiment Berlaymont, Wetstraat 200 (Verbindingsbureau) — Tel. 35 80 40

**STATISTICAL OFFICE
OF THE EUROPEAN COMMUNITIES**

Addresses

Luxemburg, Centre Louvigny, P.O.Box 130 — Tel. 288 31

1040 Brussels, Bâtiment Berlaymont, 200, rue de la Loi (Liaison Office) — Tel. 35 80 40

ITALIA
ITALIE

Tavola Input-Output
Tableau Entrées-Sorties
1965

SERIE SPECIALE — 2-1970 — SÉRIE SPÉCIALE

ITALIE 1965

ITALIEN 1965

LIBELLÉS	N° NACE-CLIO 1965	BEZEICHNUNGEN
Produits de l'agriculture, de la chasse et de la sylviculture	010.0	Erzeugnisse der Land- und Forstwirtschaft und der Jagd
Produits animaux de l'agriculture	010.1	Tierische Erzeugnisse der Landwirtschaft
Produits végétaux de l'agriculture	010.2	Pflanzliche Erzeugnisse der Landwirtschaft
Vin	010.3	Wein
Produits agricoles exclusivement importés	010.4	Landwirtschaftliche Erzeugnisse ausschließlich eingeführt
Produits de la sylviculture	010.5	Erzeugnisse der Forstwirtschaft
Produits de la pêche et de la pisciculture	030.0	Erzeugnisse der Fischwirtschaft
Houille, lignite, leurs agglomérés et briquettes	110.0	Steinkohle, Braunkohle, Briquets
Produits de la cokéfaction de la houille	120.0	Erzeugnisse der Steinkohlenverkokung
Pétrole brut et gaz naturel	130.0	Erdöl und Erdgas
Produits pétroliers raffinés	140.0	Ölraffinerieerzeugnisse
Énergie électrique	161.0	Elektrische Energie
Gaz distribués	162.0	Gasverteilung
Vapeur, air comprimé, eau publique	163.0	Dampf, Pressluft, öffentliche Wasserversorgung
Minerais de fer	211.0	Eisenerze
Minerais métalliques non ferreux	212.0	Nichteisenerze
Produits des hauts fourneaux (CECA)	221.0	Hochofenerzeugnisse (EGKS)
Produits des aciéries, des laminoirs (CECA et non CECA)	222.0	Stahl- und Walzwerkerzeugnisse (EGKS und außerhalb EGKS)
Produits CECA des aciéries	222.1	Stahlerzeugnisse (EGKS)
Produits longs (CECA)	222.2	Profile und Walzdraht (EGKS)
Produits plats (CECA)	222.3	Walzflachstahl (EGKS)
Produits du laminage à froid, pièces forgées, (divers non CECA)	222.4	Kaltwalzwerkerzeugnisse, Schmiedestücke, verschiedene andere Erzeugnisse (außerhalb EGKS)
Fils tréfilés et étirés (non CECA)	222.5	Gezogener Draht (außerhalb EGKS)
Tubes (non CECA)	222.6	Rohre (außerhalb EGKS)
Métaux et produits métalliques non ferreux	224.0	NE-Metalle und NE-Erzeugnisse
Minéraux autres que minerais et combustibles	230.0	Sonstige nichtmetallhaltige Mineralien
Produits des carrières et du dragage, ouvrages en pierre et ardoise	230.1	Erzeugnisse aus Steinbrüchen, Sand- und Kiesgruben, Waren aus Stein und Schiefer
Engrais minéraux bruts et autres minéraux non métalliques	230.2	Roher Mineräldünger und sonstige nichtmetallhaltige Mineralien
Tuiles, briques, céramiques et autres produits à base de minéraux non métalliques	241.0	Dachziegel, Mauersteine, keramische und andere Erzeugnisse aus nichtmetallhaltigen Mineralien
Ciment, chaux, plâtre et ouvrages pour le bâtiment en ces matières	242.0	Zement, Kalk, Gips, Baustoffe daraus
Verre et produits en verre	247.0	Glas und Glaswaren
Produits chimiques de base et industriels (y compris pétrochimie)	252.0*	Chemische Grundstoffe und chemische Erzeugnisse für industrielle Zwecke (einschließlich Petrochemie)
Matières synthétiques et artificielles	254.0	Synthetische Stoffe und Kunststoffe
Produits chimiques destinés principalement aux ménages et aux administrations	257.0	Chemische Erzeugnisse hauptsächlich für den Haushalt und den Staat
Produits et articles de la fonderie	311.0	Gießereierzeugnisse und Gußwaren
Autres ouvrages en métaux (sauf machines et matériel de transport)	312.0	Sonstige Metallerzeugnisse (außer Maschinen und Transportmaterial)
Machines agricoles et industrielles	320.0	Landmaschinen und Maschinen für die Industrie
Machines agricoles et tracteurs (sauf pour semi-remorques)	320.1	Landmaschinen und Trecker (außer Sattelschlepper)
Machines à usage industriel, armes et munitions	320.2*	Maschinen für die Industrie, Waffen und Munition
Calculateurs électroniques et machines de bureau	330.0	Elektronenrechner und Büromaschinen
Matériel et fournitures électriques	340.0	Elektrische Apparate und Geräte
Véhicules et moteurs automobiles	350.0	Kraftwagen und Kraftwagenmotoren
Construction navale	361.0	Schiffbau
Matériel ferroviaire roulant	362.0	Schienenfahrzeuge
Motocycles, cycles	363.0	Krafträder, Fahrräder
Construction aéronautique	364.0	Luftfahrzeugbau
Instruments de précision	370.0	Feinmechanische Geräte
Corps gras d'origine animale ou végétale	411.0	Öle und Fette tierischer und pflanzlicher Herkunft
Viandes, préparations de viandes, produits liés	412.0	Fleisch und Fleischverarbeitung
Lait, produits laitiers	413.0	Trinkmilch und Milchprodukte
Conserves de fruits, de légumes et de poissons	414.0	Obst-, Gemüse- und Fischkonserven
Produits à base de céréales et produits amylacés	416.0	Getreide- und Stärkeerzeugnisse
Céréales traitées, farines et produits amylacés	416.1	Bearbeitetes Getreide und Mehl
Pain et pâtes alimentaires	416.2	Brot und Teigwaren

TITRES DES TABLEAUX - ÜBERSCHRIFTEN DER TABELLEN

Tableau des échanges intermédiaires
 Prix départ-usine / départ-douane
 Millions d'unités de compte / Année 1965

Tableau des emplois finals et du total des emplois
 Prix départ-usine / départ-douane
 Millions d'unités de compte / Année 1965

Tableau des emplois finals
 Prix d'acquisition
 Millions d'unités de compte / Année 1965

Tableau des entrées primaires, des ressources et du total des ressources
 Prix départ-usine / départ-douane
 Millions d'unités de compte / Année 1965

Coefficients verticaux des entrées intermédiaires et des entrées primaires par rapport à la valeur de la production effective
 Prix départ usine / départ douane
 $A 22 = \frac{6}{B} x_{ij} / \frac{6}{P_j} p_j$ et $A 60 = \frac{6}{B} \pi_{ij} / \frac{6}{P_j} p_j$ en % / Année 1965

Coefficients verticaux des emplois finals par rapport au total
 Prix départ usine / départ douane
 $A 35 = \frac{6}{B} \omega_{ik} / \frac{6}{T} \omega_k$ en % / Année 1965

Coefficients horizontaux des sorties intermédiaires et des emplois finals par rapport au total des emplois - Sous-ligne « Total »
 Prix départ-usine / départ-douane
 $B 33 = \frac{6}{B} x_{ij} / \frac{6}{T} e_i$ et $B 97 = \frac{6}{B} \omega_{ik} / \frac{6}{T} e_i$ en % / Année 1965

Coefficients horizontaux des entrées primaires et ressources de chaque branche par rapport au total
 Prix départ-usine / départ-douane
 $B 110 = \frac{6}{B} \pi_{ij} / \frac{6}{P_j} p_j$ en % / Année 1965

Tabelle der Vorleistungen
 Ab-Werk / Ab-Zoll-Preise
 Mio Rechnungseinheiten / Jahr 1965

Tabelle der letzten Verwendung und der Verwendung insgesamt
 Ab-Werk / Ab-Zoll-Preise
 Mio Rechnungseinheiten / Jahr 1965

Tabelle der letzten Verwendung
 Anschaffungspreise
 Mio Rechnungseinheiten / Jahr 1965

Tabelle der Primärinputs, des Aufkommens und des Aufkommens insgesamt
 Ab-Werk / Ab-Zoll-Preise
 Mio Rechnungseinheiten / Jahr 1965

Vertikale Koeffizienten der Vorleistungen und der Primärinputs bezogen auf den tatsächlichen Produktionswert
 Ab-Werk / Ab-Zoll-Preise
 $A 22 = \frac{6}{B} x_{ij} / \frac{6}{P_j} p_j$ und $A 60 = \frac{6}{B} \pi_{ij} / \frac{6}{P_j} p_j$ in % / Jahr 1965

Vertikale Koeffizienten der letzten Verwendung bezogen auf deren Totalwert
 Ab-Werk / Ab-Zoll-Preise
 $A 35 = \frac{6}{B} \omega_{ik} / \frac{6}{T} \omega_k$ in % / Jahr 1965

Horizontale Koeffizienten der Zwischennachfrage und der letzten Verwendung bezogen auf die Verwendung insgesamt - Unterzeile „Total“
 Ab-Werk / Ab-Zoll-Preise
 $B 33 = \frac{6}{B} x_{ij} / \frac{6}{T} e_i$ und $B 97 = \frac{6}{B} \omega_{ik} / \frac{6}{T} e_i$ in % / Jahr 1965

Horizontale Koeffizienten der Primärinputs und Aufkommen jedes Produktionsbereichs bezogen auf deren Totalwert
 Ab-Werk / Ab-Zoll-Preise
 $B 110 = \frac{6}{B} \pi_{ij} / \frac{6}{P_j} p_j$ in % / Jahr 1965

EMPLOIS FINALS ET TOTAL DES EMPLOIS - LETZTE VERWENDUNG UND VERWENDUNG INSGESAMT

LIBELLÉS	CODE KODE	BEZEICHNUNGEN
Consommation finale des ménages sur le territoire économique	Y 01	Letzter Verbrauch der privaten Haushalte im Wirtschaftsgebiet
Consommation collective des administrations publiques et privées	Y 02	Kollektivverbrauch des Staates und der privaten Organisationen
Consommation finale sur le territoire économique	Y 09	Letzter Verbrauch im Wirtschaftsgebiet
F.B.C.F.	Y 19	Bruttoanlageinvestitionen
Variation des stocks	Y 29	Vorratsveränderung
Transfert de biens existants exportés	Y 39	Transfer exportierter vorhandener Güter
Exportations de biens et services vers les pays de la CEE	Y 41	Ausfuhr von Waren und Dienstleistungen nach EWG-Ländern
Exportations de biens et services vers les pays tiers	Y 42	Ausfuhr von Waren und Dienstleistungen nach Drittländern
Exportations totales de biens et services	Y 49	Ausfuhr von Waren und Dienstleistungen insgesamt
Emplois finals	E 89	Letzte Verwendung
Total des emplois	E 99	Verwendung insgesamt

ENTRÉES PRIMAIRES ET RESSOURCES - PRIMÄRINPUTS UND SONSTIGE AUFKOMMEN

LIBELLÉS	CODE KODE	BEZEICHNUNGEN
Salaire et traitements bruts	S 01	Bruttolöhne und -gehälter
Cotisations sociales à charge des employeurs	S 02	Sozialbeiträge der Arbeitgeber
Excédent net d'exploitation	S 03	Nettobetriebsüberschuß
Valeur ajoutée nette aux coûts des facteurs	V 07	Nettowertschöpfung zu Faktorkosten
Consommation de capital fixe	S 08	Volkswirtschaftliche Abschreibungen
Valeur ajoutée brute aux coûts des facteurs	V 09	Bruttowertschöpfung zu Faktorkosten
Impôts liés à la production	F 11	Produktionssteuern
Subventions d'exploitation	F 12	Subventionen
Impôts liés à la production nets des subventions	F 17	Produktionssteuern abzüglich Subventionen
Valeur ajoutée nette aux prix du marché	V 18	Nettowertschöpfung zu Marktpreisen
Valeur ajoutée brute aux prix du marché	V 19	Bruttowertschöpfung zu Marktpreisen
Valeur de la production effective aux prix départ-usine	P 29	Tatsächlicher Produktionswert zu Ab-Werk-Preisen
Transferts de produits fatals ordinaires	T 31	Umsetzungen von allgemeinen Kuppelprodukten
Transferts de produits voisins	T 32	Umsetzungen von verwendungsgleichen Produkten
Transferts de ventes résiduelles	T 33	Umsetzungen von Nebenverkäufen
Total des transferts	T 39	Umsetzungen insgesamt
Valeur de la production distribuée aux prix départ-usine	W 49	Verteilter Produktionswert zu Ab-Werk-Preisen
Importations CAF de produits de la CEE	M 51	Einfuhren von Gütern (cif) aus EWG-Ländern
Importations CAF de produits des pays tiers	M 52	Einfuhren von Gütern (cif) aus Drittländern
Total des importations CAF	M 59	Einfuhren von Gütern (cif) insgesamt
Impôts liés à l'importation de la CEE de produits similaires	F 61	Einfuhrabgaben auf gleichartige Güter aus EWG-Ländern
Impôts liés à l'importation des pays tiers de produits similaires	F 62	Einfuhrabgaben auf gleichartige Güter aus Drittländern
Impôts liés à l'importation de produits similaires	F 69	Einfuhrabgaben insgesamt auf gleichartige Güter
Importations départ-douane de produits de la CEE	M 71	Einfuhren gleichartiger Güter aus EWG-Ländern zu Ab-Zoll-Preisen
Importations départ-douane de produits des pays tiers	M 72	Einfuhren gleichartiger Güter aus Drittländern zu Ab-Zoll-Preisen
Total des importations départ-douane	M 79	Einfuhren gleichartiger Güter insgesamt zu Ab-Zoll-Preisen
Total des ressources aux prix départ-usine / départ-douane	R 98	Aufkommen insgesamt zu Ab-Werk / Ab-Zoll-Preisen

LIBELLÉS	N° NACE-CLIO 1965	BEZEICHNUNGEN
Sucre	420.0	Zucker
Cacao, chocolat et produits de la confiserie	421.0	Kakao, Schokolade, Süßwaren
Produits pour l'alimentation des animaux	422.0	Viehfutter
Produits divers pour l'alimentation humaine	423.0	Sonstige Erzeugnisse für die menschliche Ernährung
Boissons	424.0	Getränke
Boissons alcooliques	424.1	Alkoholische Getränke
Boissons non alcooliques	424.2	Nichtalkoholische Getränke
Tabacs fabriqués	429.0	Tabakerzeugnisse
Fibres textiles et fils	431.0	Spinnfasern und Garne
Tissus, tapis et autres articles textiles	432.0	Stoffe, Teppiche, sonstige Textilerzeugnisse
Étoffes et articles de bonneterie	436.0	Wirk- und Strickwaren
Cuir et peaux	441.0	Leder und Felle
Articles en cuir autres que chaussures	442.0	Ledererzeugnisse außer Schuhen
Chaussures	451.0	Schuhe
Articles d'habillement et articles en fourrure	453.0	Bekleidung und Pelzwaren
Bois sciés, demi-produits et ouvrages simples en bois	461.0	Schnittholz, Halbfabrikate aus Holz und einfache Holzwaren
Meubles, literie	467.0	Möbel und Bettwaren
Pâtes à papier, papier, carton	471.0	Papierzellstoff, Papier, Pappe
Articles en papier et en carton	472.0	Waren aus Papier und Pappe
Produits de l'imprimerie, de la presse et de l'édition	473.0	Druckerei-, Presse- und Verlagserzeugnisse
Produits en caoutchouc	481.0	Gummierzeugnisse
Produits en matières plastiques	483.0	Kunststofferzeugnisse
Produits des industries diverses	490.0	Sonstige Industrieerzeugnisse
Construction, installation et aménagement d'immeubles	501.0	Gebäude, Bauinstallation, Ausbau
Ouvrages de génie civil	502.0	Tief- und Ingenieurbauten
Récupération et réemploi	620.0	Rückgewinnung und Wiederverwendung
Services du commerce	640.0	Handelsdienstleistungen
Services d'hébergement et de restauration	660.0	Beherbergungs- und Gaststättendienstleistungen
Réparations de véhicules et moteurs automobiles, motocycles, cycles	671.0	Reparaturen von Kraftwagen, Kraftwagenmotoren, Kraft- rädern und Fahrrädern
Réparations n.d.a.	672.0	Reparaturen a.n.g.
Transports par chemin de fer	710.0	Schienenverkehr
Autres transports terrestres	720.0	Sonstiger Landverkehr
Transports par navigation intérieure	730.0	Binnenschifffahrt
Transports maritimes et par cabotage	740.0	Seeverkehr und Küstenschifffahrt
Transports aériens	750.0	Luftfahrt
Services annexes et auxiliaires des transports et entrepôts	760.0	Neben- und Hilfsleistungen des Transportgewerbes, Lagerei
Communications	790.0	Nachrichtenübermittlung
Services des institutions de crédit	810.0	Dienstleistungen der Kreditinstitute
Services d'assurance	820.0	Dienstleistungen der Versicherungen
Location de biens mobiliers	840.0	Vermietung beweglicher Güter
Location immobilière	850.0	Gebäudevermietung
Services d'enseignement des administrations publiques	930 A	Unterrichtsleistungen des Staates
Services d'enseignement marchands et des administrations privées	930 C*	Marktbestimmte Unterrichtsleistungen und Unterrichts- leistungen der privaten Organisationen
Services de recherche scientifique des administrations publi- ques	940 A	Forschungsleistungen des Staates
Services de recherche scientifique marchands et des adminis- trations privées	940 C*	Marktbestimmte Forschungsleistungen und Forschungsleistun- gen der privaten Organisationen
Services de santé des administrations publiques	950 A	Gesundheitsleistungen des Staates
Services de santé marchands et des administrations privées	950 C*	Marktbestimmte Gesundheitsleistungen und Gesundheits- leistungen der privaten Organisationen
Services d'administration générale des administrations publi- ques	960 A	Allgemeine Verwaltungsleistungen des Staates
Services marchands et des administrations privées n.d.a.	960 C*	Marktbestimmte Dienstleistungen und Dienstleistungen der privaten Organisationen a.n.g.
Services domestiques	990 D	Häusliche Dienste
Total	999.9	Total

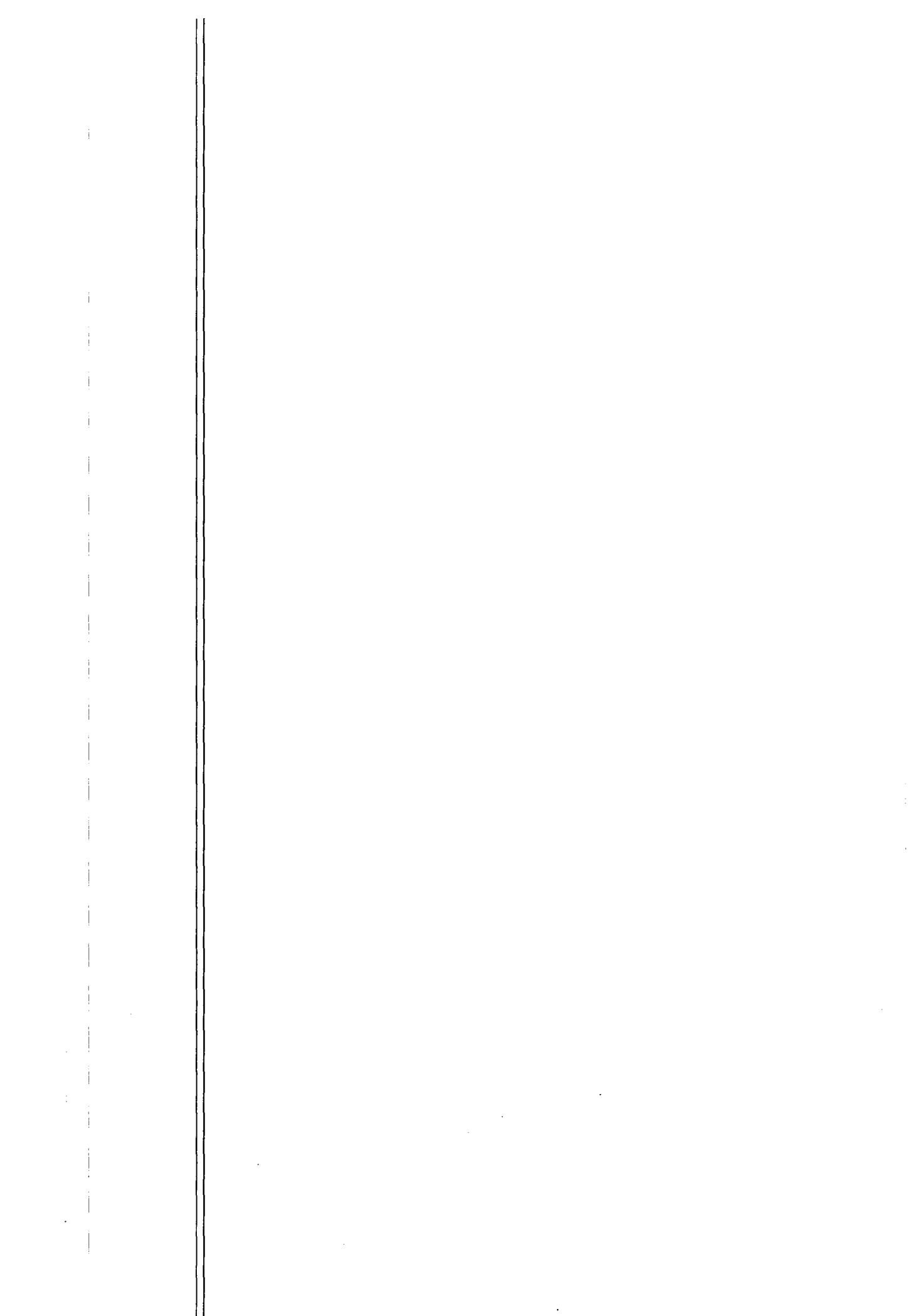

TITOLI DELLE TAVOLE - TITELS DER TABELLEN

Tavola degli scambi intermedi
Ai prezzi départ-usine / départ-douane
Milioni di unità di conto / Anno 1965

Tavola degli impieghi finali e del totale degli impieghi
Ai prezzi départ-usine / départ-douane
Milioni di unità di conto / Anno 1965

Tavola degli impieghi finali
Ai prezzi d'acquisto
Milioni di unità di conto / Anno 1965

Tavola degli input primari, delle risorse e del totale delle risorse
Ai prezzi départ-usine / départ-douane
Milioni di unità di conto / Anno 1965

Coefficienti verticali degli input intermedi e degli input primari
rispetto al valore della produzione effettiva
Ai prezzi départ-usine / départ-douane
 $A_{22} = \frac{6}{\beta} x_{ij} / \frac{6}{\beta} p_j$ e $A_{60} = \frac{6}{\beta} \pi_{ij} / \frac{6}{\beta} p_j$ in % / Anno 1965

Coefficienti verticali degli impieghi finali rispetto al totale
Ai prezzi départ-usine / départ-douane
 $A_{35} = \frac{6}{\beta} \omega_{ik} / \frac{6}{\beta} \omega_k$ in % / Anno 1965

Coefficienti orizzontali degli input intermedi e degli impieghi
finali rispetto al totale degli impieghi - Sotto-riga « Totale »
Ai prezzi départ-usine / départ-douane
 $B_{33} = \frac{6}{\beta} x_{ij} / \frac{6}{\beta} e_i$ e $B_{97} = \frac{6}{\beta} \omega_{ik} / \frac{6}{\beta} e_i$ in % / Anno 1965

Coefficienti orizzontali degli input primari e delle risorse di ogni
branca rispetto al totale
Ai prezzi départ-usine / départ-douane
 $B_{110} = \frac{6}{\beta} \pi_{ij} / \frac{6}{\beta} \pi_j$ in % / Anno 1965

Tabel der intermediaire leveringen
Prijs af-producent / af-douane
Mln rekeneenheden / Jaar 1965

Tabel der finale bestedingen en totaal der bestedingen
Prijs af-producent / af-douane
Mln rekeneenheden / Jaar 1965

Tabel der finale bestedingen
Aankoopprijs
Mln rekeneenheden / Jaar 1965

Tabel der primaire inputs, der middelen en het totaal der middelen
Prijs af-producent / af-douane
Mln rekeneenheden / Jaar 1965

Verticale coëfficiënten der intermediaire inputs en der primaire
inputs ten opzichte van de werkelijke produktie
Prijs af-producent / af-douane
 $A_{22} = \frac{6}{\beta} x_{ij} / \frac{6}{\beta} p_j$ en $A_{60} = \frac{6}{\beta} \pi_{ij} / \frac{6}{\beta} p_j$ in % / Jaar 1965

Verticale coëfficiënten der finale bestedingen ten opzichte van het
totaal
Prijs af-producent / af-douane
 $A_{35} = \frac{6}{\beta} \omega_{ik} / \frac{6}{\beta} \omega_k$ in % / Jaar 1965

Horizontale coëfficiënten der intermediaire outputs en der finale
bestedingen ten opzichte van het totaal der bestedingen - regel
« totaal »
Prijs af-producent / af-douane
 $B_{33} = \frac{6}{\beta} x_{ij} / \frac{6}{\beta} e_i$ en $B_{97} = \frac{6}{\beta} \omega_{ik} / \frac{6}{\beta} e_i$ in % / Jaar 1965

Horizontale coëfficiënten der primaire inputs en middelen per
branche ten opzichte van het totaal
Prijs af-producent / af-douane
 $B_{110} = \frac{6}{\beta} \pi_{ij} / \frac{6}{\beta} \pi_j$ in % / Jaar 1965

IMPIEGHI FINALI E TOTALE DEGLI IMPIEGHI - FINALE BESTEDINGEN EN TOTAAL DER BESTEDINGEN

DENOMINAZIONE	CODICI CODES	OMSCHRIJVING
Consumi finali delle famiglie sul territorio economico	Y 01	Finaal binnenlands gezinsverbruik
Consumi collettivi delle amministrazioni pubbliche	Y 02	Collectief verbruik van de overheid en privaatrechtelijke instellingen
Consumi finali sul territorio economico	Y 09	Totaal binnenlands verbruik
Investimenti fissi lordi	Y 19	Bruto investeringen in vaste activa
Variazione delle scorte	Y 29	Voorraadveranderingen
Trasferimenti di beni esistenti esportati	Y 39	Overdracht van uitgevoerde bestaande goederen
Esportazioni di beni e servizi verso i paesi della CEE	Y 41	Uitvoer van goederen en diensten naar de EEG-landen
Esportazioni di beni e servizi verso i paesi terzi	Y 42	Uitvoer van goederen en diensten naar derde landen
Esportazioni totali di beni e servizi	Y 49	Totale uitvoer van goederen en diensten
Impieghi finali	Y 89	Finale bestedingen
Totale degli impieghi	E 99	Totale bestedingen

ENTRATE PRIMARIE E DELLE RISORSE - PRIMAIRE INPUTS EN MIDDELEN

DENOMINAZIONE	CODICI CODES	OMSCHRIJVING
Retribuzioni lorde	S 01	Bruto lonen en salarissen
Contributi sociali a carico del datore di lavoro	S 02	Werkgeversbijdrage der sociale verzekering
Risultato netto di gestione	S 03	Netto exploitatie-overschot
Valore aggiunto netto al costo dei fattori	V 07	Netto toegevoegde waarde tegen factorkosten
Ammortamenti	S 08	Afschrijvingen
Valore aggiunto lordo al costo dei fattori	V 09	Bruto toegevoegde waarde tegen factorkosten
Imposte indirette sulla produzione	F 11	Indirecte belastingen
Contributi alla produzione	F 12	Exploitatiesubsidies
Imposte indirette al netto dei contributi	F 17	Indirecte belastingen-subsidies
Valore aggiunto netto ai prezzi di mercato	V 18	Netto toegevoegde waarde tegen marktprijzen
Valore aggiunto lordo ai prezzi di mercato	V 19	Bruto toegevoegde waarde tegen marktprijzen
Valore della produzione ai prezzi départ-usine	P 29	Waarde der werkelijke produktie tegen prijzen af-producent
Trasferimento di prodotti fatali ordinari	T 31	Overdracht van koppelprodukten
Trasferimento di prodotti vicini	T 32	Overdracht van nevenprodukten
Trasferimenti di beni residui	T 33	Overdracht van residuele overheidsverkoppen
Totale trasferimenti	T 39	Totaal der overdrachten
Valore della produzione distribuita ai prezzi départ-usine	W 49	Waarde der verdeelde produktie tegen prijzen af-producent
Importazioni CIF di prodotti dalla CEE	M 51	Invoer cif uit EEG-landen
Importazioni CIF di prodotti dai paesi terzi	M 52	Invoer cif uit derde landen
Totale importazioni CIF	M 59	Totale invoer cif
Imposte indirette sulle importazioni dalla CEE	F 61	Belastingen op invoer uit EEG-landen
Imposte indirette sulle importazioni dai paesi terzi	F 62	Belastingen op invoer uit derde landen
Totale imposte sulle importazioni	F 69	Belastingen op invoer
Importazioni départ-douane dalla CEE	M 71	Invoer af-douane uit EEG-landen
Importazioni départ-douane dai paesi terzi	M 72	Invoer af-douane uit derde landen
Totale importazioni départ-douane	M 79	Totale invoer af-douane
Totale risorse ai prezzi départ-usine / départ-douane	R 98	Totale middelen tegen prijzen af-producent / af-douane

DENOMINAZIONE DELLE BRANCHE
DELLA TAVOLA INPUT-OUTPUT :

OMSCHRIJVING VAN DE BRANCHES
IN DE INPUT-OUTPUT TABEL :

ITALIA 1965

ITALIË 1965

DENOMINAZIONE	N° NACE-CLIO 1965	OMSCHRIJVING
Prodotti dell'agricoltura, silvicoltura e della caccia	010.0	Produkten van de landbouw, bosbouw en jacht
Prodotti animali dell'agricoltura	010.1	Dierlijke landbouwprodukten
Prodotti vegetali dell'agricoltura	010.2	Plantaardige landbouwprodukten
Vino	010.3	Wijn
Prodotti agricoli unicamente d'importazione	010.4	Uitsluitend ingevoerde landbouwprodukten
Prodotti della silvicoltura	010.5	Bosbouwprodukten
Prodotti della pesca e della piscicoltura	030.0	Visserijprodukten
Carbone, lignite e loro agglomerati	110.0	Steenkolen, bruinkolen en briketten
Prodotti della cokefazione del carbone	120.0	Cokes
Petrolio greggio e gas naturale	130.0	Aardolie e aardgas
Derivati del petrolio	140.0	Geraffineerde olieprodukten
Energia elettrica	161.0	Elektriciteit
Gas distribuito	162.0	Gasdistributie
Vapore, aria compressa, acqua	163.0	Stoom, perslucht en water
Minerali di ferro	211.0	Ijzererts
Minerali metallici non ferrosi	212.0	NF-ertsen
Prodotti degli altiforni (CECA)	221.0	Hoogovenprodukten (EGKS)
Prodotti delle acciaierie e dei laminatoi (CECA e non CECA)	222.0	Staal- en walsenprodukten (EGKS e niet-EGKS)
Prodotti CECA delle acciaierie	222.1	Staalprodukten (EGKS)
Prodotti lunghi (CECA)	222.2	Walsenprodukten (EGKS)
Prodotti piatti (CECA)	222.3	Platen (EGKS)
Prodotti laminati a freddo, pezzi forgiati, diversi (non CECA)	222.4	Koudgewalste produkten, smeedstukken, en andere produkten (niet-EGKS)
Fili trafilati e stirati (non CECA)	222.5	Draad (niet-EGKS)
Tubi (non CECA)	222.6	Buizen (niet-EGKS)
Metalli e prodotti metallici non ferrosi	224.0	NF-metalen e -produkten
Altri minerali non metallici	230.0	Overige niet-metaalhoudende mineralen
Prodotti di cave e del dragaggio, prodotti di pietra e ardesia	230.1	Produkten uit natuursteen, zand en bewerkte produkten
Concimi minerali greggi e altri minerali non metallici	230.2	Natuurlijke meststoffen en andere niet-metaalhoudende mineralen
Tegole, mattoni, ceramiche e altri prodotti a base di minerali non metallici	241.0	Bakstenen, dakpannen, keramische produkten e andere produkten uit niet-metaalhoudende mineralen
Cemento, calce, gesso e materiali per costruzione ottenuti da queste materie	242.0	Cement, kalk, gips e andere bouwmaterialen
Vetro e prodotti di vetro	247.0	Glas e glasprodukten
Prodotti chimici di base e industriali (ivi compreso petrolchimica)	252.0*	Chemische grondstoffen e industriële produkten (inclusief petrochemische produkten)
Materie sintetiche e artificiali	254.0	Kunstvezels e synthetische vezels
Prodotti chimici destinati principalmente al consumo privato e all'uso di ufficio	257.0	Huishoudelijke chemische produkten e chemische kantoorbenodigdheden
Prodotti e articoli di fonderia	311.0	Gieterijprodukten
Altri prodotti di metallo (ad esclusione delle macchine e dei materiali da trasporto)	312.0	Altre metaalwaren (exclusief machines e vervoermateriaal)
Macchine agricole e industriali	320.0	Landbouw- e industriële machines
Macchine e trattori agricoli (eccetto i semi-rimorchi)	320.1	Landbouwmachines e -tractoren (exclusief aanhangers)
Macchine a uso industriale, armi e munizioni	320.2*	Industriële machines, wapens e munitie
Calcolatori elettronici e macchine per ufficio	330.0	Computers e bureaumachines
Apparecchi e materiali elettrici	340.0	Elektrotechnische produkten
Autoveicoli e parti staccate	350.0	Automobielen e motoren
Costruzione navale	361.0	Schepen
Materiale rotabile	362.0	Spoorwegmateriaal
Cicli e motocicli	363.0	Fietsen e motorfietsen
Costruzione aeronautica	364.0	Vliegtuigen
Strumenti di precisione	370.0	Precisie-instrumenten
Grassi animali e vegetali	411.0	Oliën e vetten van plantaardige e dierlijke oorsprong
Macellazione, lavorazione e conservazione della carne e suoi prodotti residuali	412.0	Vlees e vleeswaren
Latte trattato e prodotti caseari	413.0	Melk e melkprodukten
Conserven di frutta, ortaggi e pesce	414.0	Fruit-, groente- e visconserven
Prodotti a base di cereali e prodotti amilacei	416.0	Meelprodukten e zetmeelprodukten
Cereali lavorati, farine e prodotti amilacei	416.1	Meel e zetmeelprodukten
Pane e paste alimentari	416.2	Brood e deegwaren

DENOMINAZIONE	N° NACE-CLIO 1965	OMSCHRIJVING
Zucchero	420.0	Suiker
Cacao, cioccolato, caramelle e affini	421.0	Cacao, chocolade en suikerwerk
Prodotti alimentari per zootecnia	422.0	Veevoeder
Altri prodotti alimentari	423.0	Andere voedingswaren voor menselijke consumptie
Bevande	424.0	Dranken
Bevande alcoliche	424.1	Alcoholhoudende dranken
Bevande analcoliche	424.2	Niet-alcoholhoudende dranken
Tabacco lavorato	429.0	Tabaksprodukten
Fibre tessili e fili	431.0	Textielvezels en -garens
Tessuti, tappeti ed altri articoli tessili	432.0	Weefsels, tapijten en andere textielprodukten
Stoffe e articoli di maglieria	436.0	Tricotage
Cuoio e pelli	441.0	Leer en huiden
Articoli di cuoio escluse le calzature	442.0	Leerwaren exclusief schoenen
Calzature	451.0	Schoenen
Articoli d'abbigliamento e di pelo	453.0	Kleding, pels en bont
Legname segato, prodotti semi-finiti e articoli semplici di legno	461.0	Gezaagd hout, halffabrikaten van hout en houtwaren
Mobili, oggetti letterecchi	467.0	Meubelen, matrassen
Pasta per carta, carta e cartone	471.0	Houtslijp, cellulose, papier, karton
Articoli di carta e cartone	472.0	Papier- en kartonwaren
Prodotti poligrafici ed editoriali	473.0	Drukkerijprodukten, uitgevers
Prodotti di gomma	481.0	Rubberprodukten
Prodotti di materie plastiche	483.0	Plasticprodukten
Prodotti delle industrie manifatturiere diverse	490.0	Overige industriële produkten
Costruzione, installazione e finitura di immobili	501.0	Gebouwen
Opere di genio civile	502.0	Wegen- en waterbouwkundige werken
Recupero e reimpiego	620.0	Terugwinning en gebruikte goederen
Servizi del commercio	640.0	Handelsdiensten
Servizi dei pubblici esercizi e esercizi alberghieri	660.0	Horecadiensten
Riparazioni di autoveicoli, di motori per auto, di cicli e motocicli	671.0	Reparatie van automobielen, motoren, fietsen, en motorfietsen
Riparazioni n.a.c.	672.0	Reparaties n.a.g.
Trasporti ferroviari	710.0	Spoorwegen
Altri trasporti stradali	720.0	Wegvervoer
Trasporti fluviali	730.0	Binnenvaart
Trasporti marittimi e cabotaggio	740.0	Zeescheepvaart en kustvaart
Trasporti aerei	750.0	Luchtvaart
Attività connesse ai trasporti, magazzini di custodia e depositi	760.0	Overige verkeersdiensten, entrepots
Comunicazioni	790.0	Communicatie
Servizi degli istituti di credito	810.0	Bankdiensten
Servizi di assicurazione	820.0	Verzekeringsdiensten
Noleggio di beni mobili	840.0	Verhuur van machines en transportmaterieel
Locazione di beni immobili	850.0	Verhuur van gebouwen
Servizi dell'istruzione della pubblica amministrazione	930 A	Onderwijs van de overheid
Servizi dell'istruzione destinabili alla vendita e delle istituzioni sociali varie	930 C*	Onderwijs van privaatrechtelijke en overige instellingen
Servizi della ricerca della pubblica amministrazione	940 A	Wetenschappelijk onderzoek van de overheid
Servizi della ricerca destinabili alla vendita e delle istituzioni sociali varie	940 C*	Wetenschappelijk onderzoek van privaatrechtelijke en andere instellingen
Servizi sanitari della pubblica amministrazione	950 A	Gezondheidszorg van de overheid
Servizi sanitari destinabili alla vendita e delle istituzioni sociali varie	950 C*	Gezondheidszorg van privaatrechtelijke en andere instellingen
Servizi di amministrazione generale della pubblica amministrazione	960 A	Algemene overheidsdiensten
Servizi non classificati altrove destinabili alla vendita e delle istituzioni sociali varie	960 C*	Algemene diensten van privaatrechtelijke instellingen en overige diensten
Servizi domestici	990 D	Huishoudelijke diensten
Totale	999.9	Totaal

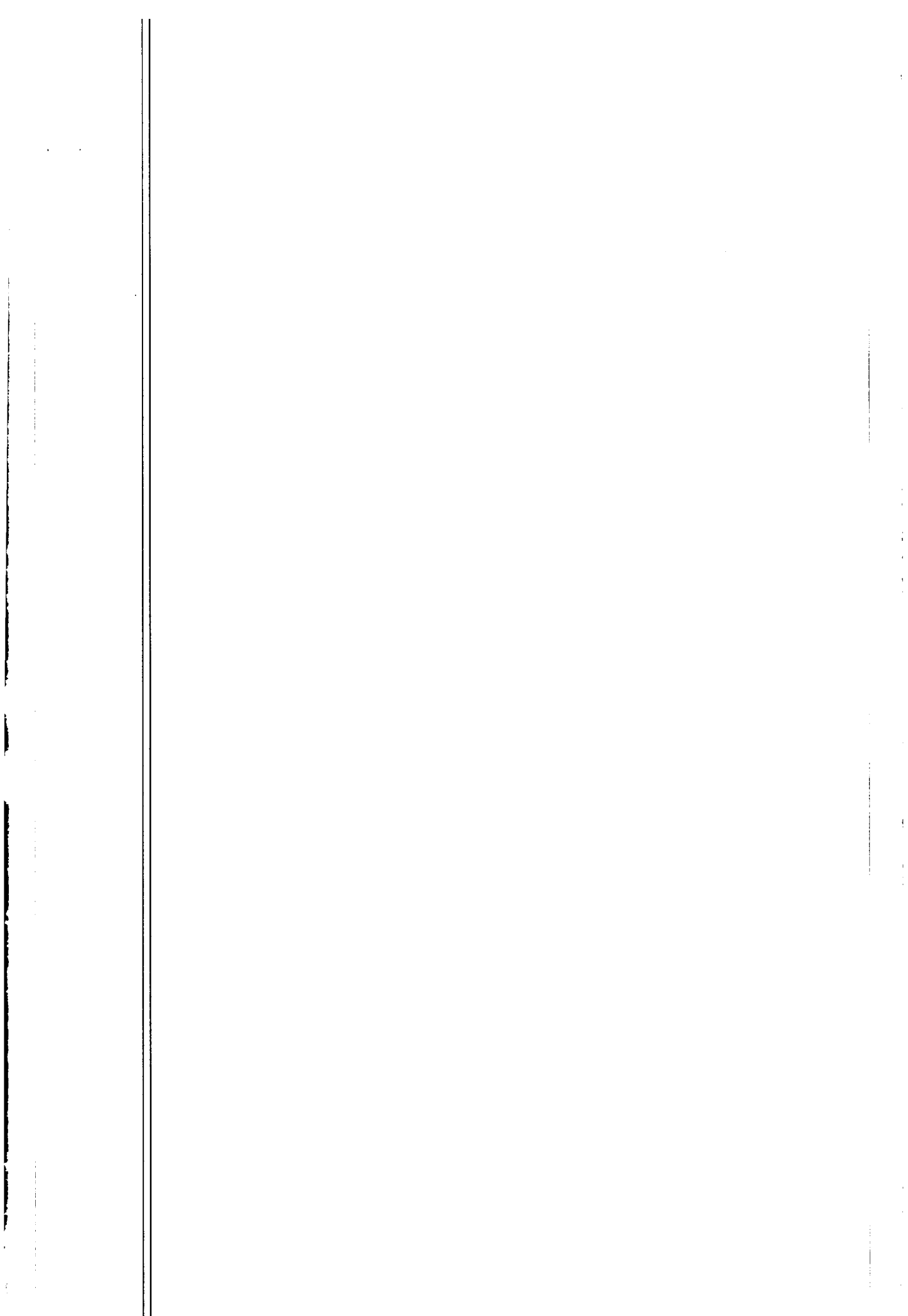

Indice

Table des matières

Indice

1ª Parte

	<i>Pagina</i>
Introduzione	4
I. La classificazione delle branche	8
II. L'equilibrio generale della tavola « Input-Output » - Principali aggregati e loro corrispondenza con quelli della contabilità nazionale	18
A. L'equilibrio generale della « tavola input-output » (TIO).	18
B. Principali aggregati della TIO e corrispondenza con quelli della contabilità nazionale	20
III. La Struttura dell'economia italiana sulla base della tavola « Input-Output »	28
A. L'equilibrio « risorse-impieghi » per branche	28
B. Le risorse	36
C. Gli impieghi	56
D. Il commercio estero	78
IV. Presentazione delle tavole pubblicate	88

2ª Parte

Le tavole

Table des matières

Première partie

	<i>Pages</i>
Introduction	4
I. La Nomenclature des branches	9
II. L'équilibre général du tableau Entrées-Sorties — Ses principaux agrégats et leur correspondance avec ceux de la comptabilité nationale	19
A. L'équilibre général du TES	19
B. Les principaux agrégats du TES et leur correspondance avec ceux de la comptabilité nationale	21
III. La structure de l'économie italienne à partir du tableau Entrées-Sorties	29
A. L'équilibre « ressources-emplois » par branche	29
B. Les ressources	37
C. Les emplois	57
D. Le commerce extérieur	79
IV. Présentation des tableaux publiés	89

Deuxième partie

Les tableaux

Introduzione

Il programma relativo alle Tavole « Input-Output » dell'Istituto Statistico delle Comunità Europee (ISCE) iniziò con la pubblicazione di una tavola dell'anno 1959 per ogni paese della Comunità ad eccezione del Lussemburgo ⁽¹⁾. Quella prima fase deve essere considerata alla stregua di un'esperienza pilota destinata a inquadrare tutte le possibilità di elaborazione delle tavole degli scambi intersettoriali comunitari in funzione del materiale statistico disponibile.

La seconda tappa consiste nell'elaborazione e nella pubblicazione delle tavole « Input-Output » dell'anno 1965. Il presente volume costituisce uno degli elementi di questa pubblicazione. Questa nuova fase dei lavori dell'Istituto permette di mettere a punto l'integrazione delle tavole in un quadro coerente di conti economici ampliati. Essa permette inoltre di approfondire i problemi di compatibilità dei dati macroeconomici a livello comunitario.

Il prossimo obiettivo, a partire dal 1970, sarà operativo: le tavole « Input-Output » comunitarie rientreranno nel quadro dei lavori annuali

di elaborazione dei conti nazionali secondo il sistema dei conti economici integrati (SEC).

I metodi e le nomenclature utilizzati per l'elaborazione delle tavole « Input-Output » 1965, elaborate dall'ISCE in collaborazione con gli Istituti nazionali di statistica, costituiscono l'oggetto del volume « Méthodologie communautaire des tableaux Entrées-Sorties 1965 » ⁽²⁾.

L'Istituto Centrale di Statistica ha compilato le tavole, che sono oggetto della presente pubblicazione. I dati sono stati trasmessi secondo la classificazione NACE-CLIO 1965; tuttavia, l'ISTAT è stato costretto ad effettuare alcuni raggruppamenti di branche e sotto-branche come spiegato in seguito.

In una fase ulteriore, l'ISCE procederà, per ogni paese, al rilevamento delle divergenze in rapporto alle norme esposte nel volume « Méthodologie communautaire des tableaux Entrées-Sorties 1965 » e ad un confronto sistematico dei dati forniti da ogni Istituto Nazionale di Statistica. Questo esame permetterà di mettere in evidenza le eventuali

⁽¹⁾ Cfr. Bollettino generale di statistica dell'ISCE - ottobre 1964 (esaurito) e dicembre 1965.

⁽²⁾ Cfr. serie speciale n° 1 - ISCE 1970 (disponibile in francese e tedesco).

Introduction

Le programme de l'Office Statistique des Communautés européennes, en matière de tableaux Entrées-Sorties, a débuté par la publication d'un tableau Entrées-Sorties, portant sur l'année 1959, pour chaque pays de la Communauté, à l'exception du Luxembourg ⁽¹⁾. Cette première étape a constitué une expérience pilote, destinée à tester les possibilités de l'élaboration de tableaux Entrées-Sorties communautaires en fonction du matériel statistique disponible.

La deuxième étape de ce programme à long terme consiste dans la publication de tableaux Entrées-Sorties pour l'année 1965 dont le présent volume constitue un des éléments. Ce nouveau stade des travaux de l'Office a pour effet d'assurer la mise au point de l'intégration de ces tableaux dans un cadre cohérent de comptes nationaux élargis. Il permet, en outre, d'approfondir les problèmes posés par la compatibilité des données macro-économiques au niveau communautaire.

La prochaine étape, qui se situera à partir de l'année 1970, sera l'étape pleinement opérationnelle. A partir de cette année-là, les tableaux

Entrées-Sorties communautaires seront insérés dans les travaux annuels de confection des comptes nationaux établis selon le Système européen de Comptes économiques intégrés (SEC).

Les méthodes et nomenclatures selon lesquelles ont été confectionnés les tableaux Entrées-Sorties de l'année 1965, ont été établies par l'OSCE en collaboration avec les Instituts nationaux de statistique. Elles font l'objet d'une publication séparée : « Méthodologie communautaire des tableaux Entrées-Sorties 1965 » ⁽²⁾.

Le tableau Entrées-Sorties pour l'Italie, publié ci-après, a été établi par l'Istituto Centrale di Statistica (ISTAT). Les chiffres donnés sont ceux transmis par cet Institut selon la nomenclature NACE-CLIO 1965 avec les quelques regroupements de branches ou de sous-branches qu'il a été amené à faire.

Dans un stade ultérieur, l'OSCE procédera pour chaque pays, d'une part, au relevé des divergences par rapport aux normes exposées dans le volume « Méthodologie communautaire des tableaux En-

⁽¹⁾ Voir Bulletin général de statistique de l'OSCE, octobre 1964 (épuisé) et décembre 1965,

⁽²⁾ Voir série spéciale n° 1 - 1970, OSCE (disponible en français et en allemand).

incompatibilità tra le tavole dei diversi paesi e, se possibile, di eliminarle. Le tavole armonizzate e riferite ad uno stesso numero di branche e la tavola della Comunità Europea nel suo insieme, saranno pubblicate ulteriormente.

Nella prima parte di questo volume viene presentata la classificazione delle branche utilizzate per l'elaborazione della tavola italiana. I principali aggregati qui pubblicati sono comparati con quelli dei conti economici nazionali. Viene fatta un'analisi statistica delle risorse e degli impieghi di beni e servizi nel quadro dell'economia italiana nel 1965. Una nota tecnica spiega infine il sistema

di presentazione della tavola adottato dall'Istituto Statistico delle Comunità Europee.

La seconda parte del volume comprende la tavola « Input-Output » espressa in milioni di unità di conto e le tavole dei coefficienti (percentuali orizzontali e verticali) più significativi.

È opportuno osservare che le parità FMI non riflettono necessariamente i rapporti fra i vari poteri d'acquisto interni medi delle monete. Per questo motivo il confronto dei dati, espressi in dollari, dei vari paesi non fornisce una misura precisa delle differenze di livello reale fra paesi.

trées-Sorties 1965 » et, d'autre part, à une comparaison systématique des données fournies par chaque Institut national de statistique. Cet examen permettra de déceler les incompatibilités éventuelles entre les tableaux des divers pays et, dans la mesure du possible, de les redresser. Les tableaux ainsi harmonisés et ramenés à un nombre identique de branches, ainsi que le tableau pour la Communauté Européenne considérée dans son ensemble, feront l'objet d'une publication ultérieure.

La première partie de ce volume présente la nomenclature des branches utilisée pour la confection du tableau Entrées-Sorties italien; elle donne les principaux agrégats contenus dans ce tableau et leurs comparaisons avec ceux des comptes nationaux et comprend une analyse

statistique des ressources et des emplois de biens et services au sein de l'économie italienne en 1965. Une note technique explique, enfin, la présentation matérielle du tableau Entrées-Sorties qui a été adoptée par l'Office.

La seconde partie donne le tableau Entrées-Sorties en millions d'unités de compte et des tableaux de coefficients (pourcentages verticaux ou horizontaux) particulièrement importants.

Il importe de souligner que les parités monétaires FMI ne traduisent pas exactement les rapports entre les pouvoirs d'achat intérieurs des monnaies. La comparaison des valeurs en dollars entre pays ne peut donc être considérée comme fournissant une mesure précise des différences de niveau réel entre pays.

I. La classificazione delle branche

La classificazione comune utilizzata per l'elaborazione della tavola « Input-Output » è la NACE-CLIO 1965 (1).

L'ISTAT ha dovuto, per motivi statistici, realizzare alcuni raggruppamenti. Per quanto concerne le branche, i prodotti della petrolchimica e della carbochimica (branca 252) sono stati inclusi nei prodotti chimici di base e industriali (branca 253). Inoltre non è stato possibile scindere le branche che non producono per la vendita delle istituzioni sociali varie (istruzione, ricerca, sanità e altri servizi, rispettivamente 930 B, 940 B, 950 B e 960 B) dalle branche dei corrispondenti servizi che producono per la vendita (930 C, 940 C, 950 C e 960 C). In conclusione, la tavola italiana comprende 85 branche invece delle 90 previste nella NACE-CLIO 1965.

La maggior parte delle sotto-branche non sono state distinte: su 61 sotto-branche, solo 14 sono state compilate (prodotti dell'agricoltura, prodotti siderurgici, bevande, macchinari agricoli e industriali).

L'elenco che segue dimostra il passaggio dalla classificazione comunitaria a quella utilizzata nella tavola italiana; quest'ultima è pubblicata in esteso nei fogli che forniscono in quattro lingue tutte le denominazioni utilizzate.

Nelle tavole pubblicate nella seconda parte di questo volume, l'asterisco che segue il numero della branca indica che queste sono il risultato di un raggruppamento di branche della NACE-CLIO 1965.

Corrispondenza tra la NACE-CLIO 1965 e le branche della tavola italiana 1965

Numero	Denominazione	Osservazioni relative alla classificazione della Tavola « Italia »
010.0	Prodotti dell'agricoltura, silvicoltura e della caccia	
010.1	Prodotti animali dell'agricoltura	
010.2	Prodotti vegetali dell'agricoltura	
010.3	Vino	
010.4	Prodotti agricoli unicamente d'importazione	
010.5	Prodotti della silvicoltura	
030.0	Prodotti della pesca e della piscicoltura	
110.0	Carbone, lignite e loro agglomerati	
110.1	Carbone e lignite	Sotto-branca non compilata
110.2	Agglomerati di carbone e derivati della lignite	Sotto-branca non compilata
120.0	Prodotti della cokefazione del carbone	
130.0	Petrolio greggio e gas naturale	
140.0	Derivati del petrolio	

(1) La definizione di ciascuna delle branche NACE-CLIO 1965 è pubblicata nell'allegato I della serie speciale 1-1970 « Méthodologie communautaire des Tableaux Entrées-Sorties 1965 », ISCE.

I. La nomenclature des branches

La nomenclature commune utilisée pour l'établissement des tableaux Entrées-Sorties est la NACE-CLIO 1965 ⁽¹⁾.

Pour des raisons statistiques, l'ISTAT a regroupé quelques branches : les produits de la pétrochimie et de la carbochimie (branche 252) ont été agrégés avec ceux des autres produits chimiques de base et produits chimiques destinés à l'industrie (branche 253); il n'a pas été possible non plus de séparer les branches non marchandes des administrations privées (enseignement, recherche, santé et autres services, respectivement 930 B, 940 B, 950 B et 960 B) des services marchands correspondants (930 C, 940 C, 950 C et 960 C). En définitive, au lieu des 90 branches de la NACE-CLIO 1965, le tableau italien comporte 85 branches.

De même, la plupart des sous-branches n'ont pas été remplies; sur 61 sous-branches, 14 ont été fournies (produits de l'agriculture, produits sidérurgiques, boissons et machines agricoles et industrielles).

La liste ci-après montre le passage de la nomenclature commune à celle retenue dans le tableau italien; cette nomenclature utilisée pour le tableau est reprise dans les feuilles dépliantes qui donnent en quatre langues tous les libellés.

Dans les tableaux publiés dans la seconde partie de ce volume, le numéro de branche ou de sous-branche accompagné d'un * indique que la branche ou la sous-branche en question est en réalité un regroupement de branches ou de sous-branches de la NACE-CLIO 1965.

Correspondance entre la NACE-CLIO 1965 et les branches du tableau italien 1965

Numéro	Libellés	Remarques concernant la nomenclature du tableau « Italie »
010.0	Produits de l'agriculture, de la chasse et de la sylviculture	
010.1	Produits animaux de l'agriculture	
010.2	Produits végétaux de l'agriculture	
010.3	Vin	
010.4	Produits agricoles exclusivement importés	
010.5	Produits de la sylviculture	
030.0	Produits de la pêche et de la pisciculture	
110.0	Houille, lignite, leurs agglomérés et briquettes	
110.1	Houille et lignite	Sous-branche non remplie
110.2	Agglomérés de houille et dérivés du lignite	Sous-branche non remplie
120.0	Produits de la cokéfaction de la houille	
130.0	Pétrole brut et gaz naturel	
140.0	Produits pétroliers raffinés	

⁽¹⁾ La définition de chacune des branches NACE-CLIO 1965 est donnée dans l'annexe I de la série spéciale 1-1970 « Méthodologie communautaire des tableaux Entrées-Sorties 1965 », OSCE.

Corrispondenza tra la NACE-CLIO 1965 e le branche della tavola italiana 1965

Numero	Denominazione	Osservazioni relative alla classificazione della Tavola « Italia »
161.0	Energia elettrica	
162.0	Gas distribuito	
163.0	Vapore, aria compressa, acqua	
211.0	Minerali di ferro	
212.0	Minerali metallici non ferrosi	
221.0	Prodotti degli altiforni (CECA)	
222.0	Prodotti delle acciaierie e dei laminatoi (CECA o non CECA)	
222.1	Prodotti CECA delle acciaierie	
222.2	Prodotti lunghi (CECA)	
222.3	Prodotti piatti (CECA)	
222.4	Prodotti laminati a freddo, pezzi forgiati, diversi non CECA	
222.5	Fili trafilati e stirati (non CECA)	
222.6	Tubi (non CECA)	
224.0	Metalli e prodotti metallici non ferrosi	
224.1	Metalli e prodotti in metalli fissili e fertili (EURATOM)	Sotto-branca non compilata
224.2	Metalli e prodotti in metalli non ferrosi e non fissili	Sotto-branca non compilata
230.0	Altri minerali non metallici	
230.1	Prodotti di cave e del dragaggio, prodotti di pietra e ardesia	
230.2	Concimi minerali greggi e altri minerali non metallici	
241.0	Tegole, mattoni, ceramiche e altri prodotti a base di minerali non metallici	
242.0	Cemento, calce, gesso e materiali per costruzione ottenuti da queste materie	
247.0	Vetro e prodotti di vetro	
252.0	Prodotti della petrolchimica e della carbochimica	} Branche riunite nel n° 252.0* « Prodotti chimici di base e industriali » (ivi compreso petrolchimici)
253.0	Altri prodotti chimici di base e prodotti chimici destinati all'industria	
253.1	Altri prodotti chimici di base	
253.2	Concimi chimici	
253.3	Prodotti chimici destinati principalmente alla industria	
254.0	Materie sintetiche e artificiali	
254.1	Gomma	Sotto-branca non compilata
254.2	Materie sintetiche e artificiali ad eccezione della gomma	Sotto-branca non compilata
257.0	Prodotti chimici destinati principalmente al consumo privato e all'uso di ufficio	
311.0	Prodotti e articoli di fonderia	
312.0	Altri prodotti di metallo ad esclusione delle macchine e dei materiali da trasporto	
312.1	Elementi di costruzione metalliche, caldaie, serbatoi	Sotto-branca non compilata
312.2	Mobili metallici	Sotto-branca non compilata
312.3	Altri prodotti in metallo	Sotto-branca non compilata
320.0	Macchine agricole e industriali	
320.1	Macchine e trattori agricoli	
320.2	Macchine a uso industriale	} Sotto-branche riunite nel n° 320.2* « Macchine a uso industriale, armi e munizioni »
320.3	Armi e munizioni	

Correspondance entre la NACE-CLIO 1965 et les branches du tableau italien 1965

Numéro	Libellés	Remarques concernant la nomenclature du tableau « Italie »	
161.0	Énergie électrique		
162.0	Gaz distribués		
163.0	Vapeur, air comprimé, eau publique		
211.0	Minerais de fer		
212.0	Minerais métalliques non ferreux		
221.0	Produits des hauts fourneaux (CECA)		
222.0	Produits des aciéries, des laminoirs (CECA et non CECA)		
222.1	Produits CECA des aciéries		
222.2	Produits longs CECA		
222.3	Produits plats CECA		
222.4	Produits du laminage à froid, pièces forgées, divers non CECA		
222.5	Fils tréfilés et étirés (non CECA)		
222.6	Tubes (non CECA)		
224.0	Métaux et produits métalliques non ferreux		
224.1	Métaux et produits en métaux fissiles et fertiles (EURATOM)	Sous-branche non remplie	
224.2	Métaux et produits en métaux non ferreux et non fissiles	Sous-branche non remplie	
230.0	Minéraux autres que minerais et combustibles		
230.1	Produits des carrières et du dragage, ouvrages en pierre et ardoise		
230.2	Engrais minéraux bruts et autres minéraux non métalliques		
241.0	Tuiles, briques, céramiques et autres produits à base de minéraux non métalliques		
242.0	Ciment, chaux, plâtre et ouvrages pour le bâtiment en ces matières		
247.0	Verre et produits en verre		
252.0	Produits de la pétrochimie et de la carbochimie	} Branches regroupées sous le n° 252.0* « Produits chimiques de base et industriels » (y compris pétrochimiques)	
253.0	Autres produits chimiques de base et produits chimiques destinés à l'industrie		
253.1	Autres produits chimiques de base		Sous-branche non remplie
253.2	Engrais chimiques		Sous-branche non remplie
253.3	Produits chimiques destinés principalement à l'industrie		Sous-branche non remplie
254.0	Matières synthétiques et artificielles		
254.1	Caoutchouc	Sous-branche non remplie	
254.2	Matières synthétiques et artificielles autres que le caoutchouc synthétique	Sous-branche non remplie	
257.0	Produits chimiques destinés principalement aux ménages et aux administrations		
311.0	Produits et articles de la fonderie		
312.0	Autres ouvrages en métaux (sauf machines et matériel de transport)		
312.1	Éléments de construction métalliques, chaudières, réservoirs	Sous-branche non remplie	
312.2	Meubles en métaux	Sous-branche non remplie	
312.3	Autres articles en métaux	Sous-branche non remplie	
320.0	Machines agricoles et industrielles		
320.1	Machines agricoles et tracteurs (sauf pour semi-remorques)		
320.2	Machines à usage industriel	} Sous-branches regroupées sous le n° 320.2* « Machines à usage industriel, armes et munitions »	
320.3	Armes et munitions		

Corrispondenza tra la NACE-CLIO 1965 e le branche della tavola italiana 1965

Numero	Denominazione	Osservazioni relative alla classificazione della Tavola « Italia »
330.0	Calcolatori elettronici e macchine per ufficio	
340.0	Apparecchi e materiali elettrici	
340.1	Materiali elettrici d'equipaggiamento e apparecchi elettrici industriali	Sotto-branca non compilata
340.2	Apparecchi e materiali elettrici ad uso privato	Sotto-branca non compilata
350.0	Autoveicoli e parti staccate	
350.1	Autoveicoli e parti staccate, per uso comune	Sotto-branca non compilata
350.2	Autoveicoli per uso speciale, trattori non agricoli	Sotto-branca non compilata
361.0	Costruzione navale	
362.0	Materiale rotabile	
363.0	Cicli e motocicli	
364.0	Costruzione aeronautica	
370.0	Strumenti di precisione	
370.1	Strumenti di misura	Sotto-branca non compilata
370.2	Materiale ottico e fotografico	Sotto-branca non compilata
411.0	Grassi animali e vegetali	
412.0	Macellazione, lavorazione e conservazione della carne, e suoi prodotti residuali	
412.1	Carne, preparazione e conservazione della carne	Sotto-branca non compilata
412.2	Pelli, grassi e rifiuti di macellazione	Sotto-branca non compilata
413.0	Latte trattato e prodotti caseari	
413.1	Latte trattato	Sotto-branca non compilata
413.2	Prodotti caseari	Sotto-branca non compilata
414.0	Conserve di frutta, ortaggi e pesce	
416.0	Prodotti a base di cereali e prodotti amilacei	
416.1	Cereali lavorati, farine e prodotti amilacei	
416.2	Pane e paste alimentari	
420.0	Zucchero	
421.0	Cacao, cioccolato, caramelle e affini	
422.0	Prodotti alimentari per zootecnia	
423.0	Altri prodotti alimentari	
424.0	Bevande	
424.1	Bevande alcoliche	
424.2	Bevande analcoliche	
429.0	Tabacco lavorato	
431.0	Fibre tessili e fili	
431.1	Fibre tessili trattate	Sotto-branca non compilata
431.2	Fili	Sotto-branca non compilata
432.0	Tessuti, tappeti ed altri articoli tessili	
432.1	Tessuti	Sotto-branca non compilata
432.2	Tappeti e altri articoli tessili	Sotto-branca non compilata
436.0	Stoffe e articoli di maglieria	
441.0	Cuoio e pelli	

Correspondance entre la NACE-CLIO 1965 et les branches du tableau italien 1965

Numéro	Libellés	Remarques concernant la nomenclature du tableau « Italie »
330.0	Calculateurs électroniques et machines de bureau	
340.0	Matériel et fournitures électriques	
340.1	Matériel électrique d'équipement et appareils électriques industriels	Sous-branche non remplie
340.2	Appareils et fournitures électriques ménagers	Sous-branche non remplie
350.0	Véhicules et moteurs automobiles	
350.1	Véhicules et moteurs automobiles à usage général	Sous-branche non remplie
350.2	Véhicules à usage spécial, tracteurs pour semi- remorques	Sous-branche non remplie
361.0	Construction navale	
362.0	Matériel ferroviaire roulant	
363.0	Motocycles, cycles	
364.0	Construction aéronautique	
370.0	Instruments de précision	
370.1	Instruments de mesure	Sous-branche non remplie
370.2	Matériel d'optique et de photographie	Sous-branche non remplie
411.0	Corps gras d'origine animale ou végétale	
412.0	Viandes, préparations de viandes, produits liés	
412.1	Viandes, préparations et conserves de viandes	Sous-branche non remplie
412.2	Peaux, graisses, déchets d'abattoirs	Sous-branche non remplie
413.0	Lait, produits laitiers	
413.1	Lait	Sous-branche non remplie
413.2	Produits laitiers	Sous-branche non remplie
414.0	Conserves de fruits, de légumes et de poissons	
416.0	Produits à base de céréales et produits amylacés	
416.1	Céréales traitées, farines et produits amylacés	
416.2	Pain et pâtes alimentaires	
420.0	Sucre	
421.0	Cacao, chocolat et produits de la confiserie	
422.0	Produits pour l'alimentation des animaux	
423.0	Produits divers pour l'alimentation humaine	
424.0	Boissons	
424.1	Boissons alcooliques	
424.2	Boissons non alcooliques	
429.0	Tabacs fabriqués	
431.0	Fibres textiles et fils	
431.1	Fibres textiles traitées	Sous-branche non remplie
431.2	Fils textiles	Sous-branche non remplie
432.0	Tissus, tapis et autres articles textiles	
432.1	Tissus	Sous-branche non remplie
432.2	Tapis et autres articles textiles	Sous-branche non remplie
436.0	Étoffes et articles de bonneterie	
441.0	Cuirs et peaux	

Corrispondenza tra la NACE-CLIO 1965 e le branche della tavola italiana 1965

Numero	Denominazione	Osservazioni relative alla classificazione della Tavola « Italia »
442.0	Articoli di cuoio (escluso le calzature)	
451.0	Calzature	
453.0	Articoli d'abbigliamento e di pelo	
461.0	Legname segato, prodotti semi-finiti e articoli semplici	
461.1	Legname segato, prodotti semi-finiti di legno	Sotto-branca non compilata
461.2	Articoli semplici di legno	Sotto-branca non compilata
467.0	Mobili, oggetti letterecci	
467.1	Mobili ad esclusione dei mobili metallici	Sotto-branca non compilata
467.2	Oggetti letterecci	Sotto-branca non compilata
471.0	Pasta per carta, carta e cartone	
471.1	Pasta per carta	Sotto-branca non compilata
471.2	Carta e cartone	Sotto-branca non compilata
472.0	Articoli di carta e cartone	
473.0	Prodotti poligrafici ed editoriali	
481.0	Prodotti di gomma	
483.0	Prodotti di materie plastiche	
490.0	Prodotti delle industrie manifatturiere diverse	
490.1	Articoli di bigiotteria	Sotto-branca non compilata
490.2	Strumenti musicali	Sotto-branca non compilata
490.3	Giochi, giocattoli, articoli per lo sport	Sotto-branca non compilata
490.4	Accessori dell'arredamento, prodotti diversi	Sotto-branca non compilata
490.5	Accessori dell'abbigliamento	Sotto-branca non compilata
501.0	Costruzione, installazione e finitura di immobili	
502.0	Opere di genio civile	
620.0	Recupero e reimpiego	
640.0	Servizi del commercio	
660.0	Servizi dei pubblici esercizi e esercizi alberghieri	
671.0	Riparazioni di autoveicoli, di motori per auto, di cicli e motocicli	
672.0	Riparazioni non altrove classificate	
710.0	Trasporti ferroviari	
720.0	Trasporti stradali	
720.1	Servizi regolari per il trasporto delle persone	Sotto-branca non compilata
720.2	Trasporti terrestri n.a.c.	Sotto-branca non compilata
730.0	Trasporti fluviali e lacuali	
740.0	Trasporti marittimi e cabotaggio	
750.0	Trasporti aerei	
760.0	Attività connesse ai trasporti, magazzini di custodia e depositi	
760.1	Attività connesse e intermediari dei trasporti	Sotto-branca non compilata
760.2	Magazzini di custodia e depositi	Sotto-branca non compilata
790.0	Comunicazioni	

Correspondance entre la NACE-CLIO 1965 et les branches du tableau italien 1965

Numéro	Libellés	Remarques concernant la nomenclature du tableau « Italie »
442.0	Articles en cuir autres que chaussures	
451.0	Chaussures	
453.0	Articles d'habillement et articles en fourrure	
461.0	Bois scié, demi-produits et ouvrages simples en bois	
461.1	Bois sciés et demi-produits en bois	Sous-branche non remplie
461.2	Ouvrages simples en bois	Sous-branche non remplie
467.0	Meubles, literie	
467.1	Meubles en toutes matières autres que le métal	Sous-branche non remplie
467.2	Literie	Sous-branche non remplie
471.0	Pâtes à papier, papier, carton	
471.1	Pâtes à papier	Sous-branche non remplie
471.2	Papier, carton	Sous-branche non remplie
472.0	Articles en papier et en carton	
473.0	Produits de l'imprimerie, de la presse et de l'édition	
481.0	Produits en caoutchouc	
483.0	Produits en matières plastiques	
490.0	Produits des industries diverses	
490.1	Articles de bijouterie	Sous-branche non remplie
490.2	Instruments de musique	Sous-branche non remplie
490.3	Jeux, jouets, articles de sport	Sous-branche non remplie
490.4	Accessoires de l'ameublement, produits divers	Sous-branche non remplie
490.5	Accessoires de l'habillement	Sous-branche non remplie
501.0	Construction, installation et aménagement d'immeubles	
502.0	Ouvrages de génie civil	
620.0	Récupération et réemploi	
640.0	Services du commerce	
660.0	Services d'hébergement et de restauration	
671.0	Réparations de véhicules et moteurs automobiles, motocycles et cycles	
672.0	Réparations n.d.a.	
710.0	Transports par chemins de fer	
720.0	Autres transports terrestres	
720.1	Transports de personnes par services réguliers	Sous-branche non remplie
720.2	Transports terrestres n.d.a.	Sous-branche non remplie
730.0	Transports par navigation intérieure	
740.0	Transports maritimes et par cabotage	
750.0	Transports aériens	
760.0	Services annexes et auxiliaires des transports, entrepôts	
760.1	Services annexes et auxiliaires des transports	Sous-branche non remplie
760.2	Services des entrepôts	Sous-branche non remplie
790.0	Communications	

Corrispondenza tra la NACE-CLIO 1965 e le branche della tavola italiana 1965

Numero	Denominazione	Osservazioni relative alla classificazione della Tavola « Italia »
810.0	Servizi degli istituti di credito	
820.0	Servizi di assicurazione	
840.0	Noleggio di beni mobili	
850.0	Locazione di beni immobili	
930 A	Servizi dell'istruzione della pubblica amministrazione	
930 B	Servizi dell'istruzione delle istituzioni sociali varie	} Branche riunite nel n° 930 C* « Servizi dell'istruzione destinabili alla vendita e delle istituzioni sociali varie »
930 C	Servizi dell'istruzione destinabili alla vendita	
940 A	Servizi della ricerca della pubblica amministrazione	
940 B	Servizi della ricerca delle istituzioni sociali varie	} Branche riunite nel n° 940 C* « Servizi della ricerca destinabili alla vendita e delle istituzioni sociali varie »
940 C	Servizi della ricerca destinabili alla vendita	
950 A	Servizi sanitari della pubblica amministrazione	
950 B	Servizi sanitari delle istituzioni sociali varie	} Branche riunite nel n° 950 C* « Servizi sanitari destinabili alla vendita e delle istituzioni sociali varie »
950 C	Servizi sanitari destinabili alla vendita	
960 A	Servizi di amministrazione generale della pubblica amministrazione	
960 B	Servizi n.a.c. delle istituzioni sociali varie	} Branche riunite nel n° 960 C* « Servizi n.a.c. destinabili alla vendita e delle istituzioni sociali varie »
960 C	Servizi destinabili alla vendita n.a.c.	
990 D	Servizi domestici	
999.9	Totale	

Correspondance entre la NACE-CLIO 1965 et les branches du tableau italien 1965

Numéro	Libellés	Remarques concernant la nomenclature du tableau « Italie »
810.0	Services des institutions de crédit	
820.0	Services d'assurances	
840.0	Location de biens mobiliers	
850.0	Location immobilière	
930 A	Services d'enseignement des administrations publiques	
930 B	Services d'enseignement des administrations privées	} Branches regroupées sous le n° 930 C* « Services d'enseignement marchands et des administrations privées »
930 C	Services d'enseignement marchands	
940 A	Services de recherche scientifique des administrations publiques	
940 B	Services de recherche scientifique des administrations privées	} Branches regroupées sous le n° 940 C* « Services de recherche scientifique marchands et des administrations privées »
940 C	Services de recherche scientifique marchands	
950 A	Services de santé des administrations publiques	
950 B	Services de santé des administrations privées	} Branches regroupées sous le n° 930 C* « Services de santé marchands et des administrations privées »
950 C	Services de santé marchands	
960 A	Services d'administration générale des administrations publiques	
960 B	Services n.d.a. des administrations privées	} Branches regroupées sous le n° 960 C* « Services n.d.a. marchands et des administrations privées »
960 C	Services marchands n.d.a.	
990 D	Services domestiques	
999.9	Total	

II. L'equilibrio generale della tavola Input-Output Principali aggregati e loro corrispondenza con quelli della contabilità nazionale

A. L'equilibrio generale della « Tavola Input-Output » (T.I.O.): tavola delle risorse e degli impieghi di beni e servizi.

La T.I.O. presenta le risorse e gli impieghi di beni e servizi nell'economia, sotto forma di equilibrio globale o per branche.

Le risorse globali dell'economia, in beni e servizi, provengono :

- dalla produzione interna di beni e servizi;
- dalle importazioni di beni e servizi (suddivise in importazioni in provenienza dalla CEE e importazioni in provenienza dai paesi terzi);

Gli impieghi di questi stessi beni e servizi sono suddivisi nella T.I.O. in :

- consumi intermedi;
- consumi finali sul territorio economico;

— investimenti lordi;

— variazioni delle scorte;

— esportazioni di beni e servizi (suddivise in esportazioni verso i paesi della CEE e esportazioni verso i paesi terzi).

Per ogni branca e in conseguenza per l'insieme dell'economia, il totale delle risorse è uguale al totale degli impieghi.

La tavola 1 illustra l'equilibrio globale « risorse-impieghi » della T.I.O. italiana nel 1965, espresso in milioni di lire, in milioni di unità di conto e in percentuale sul totale. I codici corrispondono a quelli utilizzati nella tavola degli impieghi e del totale degli impieghi e nella tavola degli input primari, delle risorse e del totale delle risorse; queste tavole sono pubblicate nella seconda parte ⁽¹⁾.

⁽¹⁾ I fogli della seconda parte sono numerati da 1* a 151*.

II. L'équilibre général du tableau Entrées-Sorties

Ses principaux agrégats et leur correspondance avec ceux de la comptabilité nationale

A. L'équilibre général du TES : tableau des ressources et emplois de biens et services.

Le tableau Entrées-Sorties (TES) présente sous forme d'équilibres — global et par branche — les ressources et les emplois de biens et services dans l'économie.

Les *ressources* globales de l'économie, en biens et services, proviennent :

- de la production intérieure de biens et services;
- des importations de biens et services (subdivisées en importations en provenance de la CEE et en importations en provenance des pays tiers).

Les *emplois* de ces mêmes biens et services sont, dans le TES, répartis en :

- consommation intermédiaire;

— consommation finale sur le territoire économique;

— formation brute de capital fixe;

— variation des stocks;

— exportations de biens et services (subdivisées en exportations vers les pays de la CEE et en exportations vers les pays tiers).

Pour chaque branche, et donc pour l'ensemble de l'économie, le total des ressources est égal au total des emplois.

Le tableau 1 montre l'équilibre global « ressources-emplois » ressortant du TES 1965 pour l'Italie, établi en millions de liras, en millions d'unités de compte et en pour-cent du total. Les codes indiqués correspondent à ceux du tableau des emplois finals et du total des emplois et du tableau des entrées primaires des ressources et du total des ressources repris dans la seconde partie ⁽¹⁾.

⁽¹⁾ Les folios de la seconde partie sont numérotés de 1* à 151*.

TAVOLA 1

**Conto d'equilibrio globale delle risorse
e degli impieghi di beni e servizi**

RISORSE / RESSOURCES

Prezzi départ-usine/départ-douane

Codice (somma delle righe) pag. 68*	Denominazione Dénomination	Mio U.C. (¹)	Mio Lit.	%
Code (somme des lignes) page 68*				
W 49	Produzione di beni e servizi Production de biens et services	104 564,5	65 352 792	91,9
M 71	Importazioni di beni e servizi in provenienza dalla CEE Importations de biens et services en provenance de la CEE	2 617,5	1 635 935	2,3
M 72	Importazioni di beni e servizi in provenienza dai paesi terzi Importations de biens et services en provenance des pays tiers	6 565,7	4 103 590	5,8
R 98	Totale delle risorse Total des ressources	113 747,7	71 092 317	100,0

(¹) Tasso di conversione : 1 U.C. (unità di conto equivalente a 1 \$ US) = 625 Lires.

B. Principali aggregati della TIO e corrispondenza con quelli della contabilità nazionale

Gli aggregati della contabilità nazionale pubblicati dall'ISCE (¹) non sono sempre identici a quelli della TIO. I motivi di tali divergenze sono di ordine metodologico e tecnico. Infatti mentre i

« Conti Nazionali » dell'ISCE sono basati sul sistema internazionale dell'OCSE in vigore dal 1958, la TIO è stata elaborata parallelamente alla messa a punto del Sistema europeo dei Conti economici integrati (SEC). Quest'ultimo, adottato a titolo sperimentale per l'anno 1965, entrerà in vigore nei paesi della Comunità a partire dalla compilazione dei conti del 1970 in luogo del sistema

(¹) « Conti Nazionali 1958-1968 », ISCE 1969.

**Compte d'équilibre global des ressources
et emplois de biens et services**

IMPIEGHI / EMPLOIS

Prix départ-usine/départ-douane

Codice (somma delle colonne) pag. 58*	Denominazione	Mio U.C. (¹)	Mio Lit.	%
Code (somme des colonnes) page 58*	Dénomination			
9999	Consumi intermedi Consommation intermédiaire	47 454,3	29 658 952	41,8
Y 09	Consumi finali sul territorio economico Consommation finale sur le territoire économique	46 119,2	28 824 499	40,5
Y 19	Investimenti fissi lordi Formation brute de capital fixe	11 083,4	6 927 154	9,7
Y 29	Variazione delle scorte Variation des stocks	389,3	243 324	0,3
Y 41	Esportazioni di beni e servizi verso i paesi della CEE Exportations de biens et services vers les pays de la CEE	3 085,8	1 928 647	2,7
Y 42	Esportazioni di beni e servizi verso i paesi terzi Exportations de biens et services vers les pays tiers	5 615,6	3 509 741	5,0
E 99	Totale degli impieghi Total des emplois	113 747,7	71 092 317	100,0

(¹) Taux de conversion : 1 U.C. (unité de compte équivalente à 1 \$ US) = 625 Lit. (Lires italiennes).

**B. Les principaux agrégats du TES et leur
correspondance avec ceux de la comp-
tabilité nationale**

Les agrégats de la comptabilité nationale, publiés par l'OSCE (¹), ne sont pas toujours identiques à ceux qui ressortent du TES. Les raisons sont de deux ordres : méthodologique et technique. En

effet, les « Comptes Nationaux » de l'OSCE sont établis selon le système normalisé de l'OCDE qui est en vigueur depuis 1958. Par contre, le TES a été élaboré parallèlement à la mise au point du Système européen de Comptes économiques intégrés (SEC) pour lequel les pays de la Communauté procèdent à une expérience d'application pour l'année 1965 et qui entrera en vigueur à partir de

(¹) « Comptes Nationaux 1958-1968 », OSCE, 1969.

internazionale. Per la TIO 1965, i paesi hanno rispettato, nella misura in cui lo permettevano le statistiche di base, le definizioni del SEC che divergono, su alcuni punti, da quelle del sistema internazionale.

Inoltre la compilazione della TIO, che esige la coerenza degli equilibri risorse-impieghi delle branche obbliga gli Istituti di Statistica a rivedere e correggere i dati della contabilità nazionale. L'Italia, dopo la compilazione della TIO 1965 ha apportato delle modifiche ai conti nazionali dell'anno 1965.

1) Valutazione del prodotto interno lordo

Per l'insieme dell'economia, il prodotto interno lordo viene calcolato per differenza tra il valore

della produzione dei beni e servizi e i consumi intermedi, cioè l'insieme di beni e servizi utilizzati nel contesto economico interno per produrre altri beni e servizi. Il saldo di questa operazione rappresenta il valore aggiunto lordo ai prezzi di mercato del totale delle branche, al quale si devono aggiungere le imposte sulle importazioni per ottenere il prodotto interno lordo ai prezzi di mercato.

La tavola 2 mette in mostra gli elementi di calcolo del prodotto interno lordo per l'Italia. I dati e i codici ivi contenuti sono estratti dalla tavola degli input primari, delle risorse e del totale delle risorse, pubblicata nella seconda parte. Viene egualmente pubblicato il raffronto con il prodotto interno lordo secondo i « Conti Nazionali » dell'ISCE.

TAVOLA 2

Valutazione del prodotto interno lordo

Codice delle righe pag. 68*	Codice delle colonne pag. 68*	Denominazione	Mio U.C. (¹)
W 49	9999	Valore della produzione ai prezzi départ-usine	104 564,5
999.9	9999	Consumi intermedi	— 47 454,3
V 9	9999	Valore aggiunto lordo ai prezzi di mercato	57 110,1
F 69	9999	Imposte indirette sulle importazioni di prodotti simili	+ 1 022,4
Prodotto interno lordo ai prezzi di mercato secondo la TIO			58 132,5
Prodotto interno lordo ai prezzi di mercato secondo i « Conti Nazionali » ISCE (²)			58 576

(¹) 1 U.C. = 625 Lit. (cfr nota (¹) tavola 1).

(²) « Conti Nazionali 1958-1968 », ISCE, 1969 (pag. 100, tavola 1).

l'année de référence 1970, en remplacement du système normalisé. Ainsi, pour l'élaboration du TES 1965, les pays se sont efforcés, dans la mesure où les statistiques de base le permettaient, de respecter les règles du SEC qui, sur certains points, divergent des règles du système normalisé quant aux définitions des agrégats.

Par ailleurs, grâce à la cohérence des équilibres ressources-emplois au niveau des branches, l'établissement du TES amène très souvent les Instituts nationaux de statistique à réviser ex post leurs données de comptabilité nationale. Ainsi, à la suite de la confection du TES, l'Italie a été amenée à réviser ses comptes nationaux pour l'année 1965.

1) *Evaluation du Produit Intérieur Brut*

Pour l'ensemble de l'économie, le produit intérieur brut (P.I.B.) se calcule par différence entre, d'une

part, la valeur de la production de biens et de services et, d'autre part, afin d'éviter les doubles comptages, la consommation intermédiaire, c'est-à-dire l'ensemble des biens et services réutilisés à l'intérieur de l'économie pour produire d'autres biens et services. Le solde de cette opération représente la valeur ajoutée brute aux prix du marché de l'ensemble des branches, à laquelle on doit ajouter les impôts liés à l'importation pour obtenir le produit intérieur brut aux prix du marché.

Le tableau 2 montre les éléments de ce calcul du P.I.B. pour l'Italie. Les chiffres et les codes repris dans ce tableau sont extraits du tableau des entrées primaires, des ressources et du total des ressources donné dans la seconde partie. Pour mémoire, on indique également le P.I.B. aux prix du marché selon les Comptes Nationaux de l'OSCE.

TABLEAU 2

Évaluation du produit intérieur brut

Mio Lit.	Dénomination	Code colonne page 68*	Code ligne page 68*
65.352.792	Valeur de la production aux prix départ-usine	9999	W 49
— 29.658.952	Consommation intermédiaire	9999	999.9
35.693.840	Valeur ajoutée brute aux prix du marché	9999	V 19
+ 638.969	Impôts liés à l'importation de produits similaires	9999	F 69
36.332.809	Produit intérieur brut aux prix du marché selon le TES		
36.610.000	Produit intérieur brut aux prix du marché selon les « Comptes Nationaux » OSCE (*)		

(*) 1 U.C. = 625 Lit. (voir note (1) tableau 1).

(*) « Comptes Nationaux 1958-1968 », OSCE, 1969 (page 100, tableau 1).

2) *Ripartizione del prodotto interno lordo*

Il valore aggiunto lordo ai prezzi di mercato, calcolato per saldo tra il valore della produzione e i consumi intermedi, si suddivide, nella T.I.O., nei seguenti elementi che si ritrovano ugualmente nei conti nazionali :

- retribuzioni lorde;
- contributi sociali a carico del datore di lavoro;
- risultato netto di gestione;

— ammortamenti;

— imposte indirette nette (sulla produzione e sulle importazioni).

La tavola 3 indica il valore e la percentuale di ciascuna delle componenti del prodotto interno lordo sopra indicate. I dati e i codici sono tratti dalla tavola degli input primari, delle risorse e del totale delle risorse (cfr. seconda parte). I dati sono confrontati con quelli dei conti nazionali dell'ISCE.

TAVOLA 3

Ripartizione del prodotto interno lordo

Codice delle righe pag. 68*	Codice delle colonne pag. 68*	Denominazione	Mio U.C. (1)	%
S 01	9999	Retribuzioni lorde	19 660,4	33,8
S 02	9999	Contributi sociali a carico del datore di lavoro	7 006,1	12,1
S 03	9999	Risultato netto di gestione	20 022,6	34,4
S 08	9999	Ammortamenti	5 016,9	8,6
Prodotto interno lordo al costo dei fattori			51 706,0	88,9
F 11	9999	Imposte indirette sulla produzione	6 501,2	11,2
F 69	9999	Imposte indirette sulle importazioni di prodotti similari	1 022,4	1,8
F 12	9999	Contributi alla produzione	- 1 097,1	- 1,9
Prodotto interno lordo ai prezzi di mercato			58 132,5	100,0

(1) 1 U.C. = 625 Lit. (cfr nota (1), tavola 1).

(2) « Conti nazionali 1958-1968 » ISCE, 1969 (pagina 100, tavola 1, salvo per S 01 + S 02 : pagina 110, tavola 9-1 e Prodotto interno lordo al costo dei fattori pagina 106, tavola 5).

(3) Calcolato per saldo.

2) Répartition du produit intérieur brut

La valeur ajoutée brute aux prix du marché, calculée par solde entre la valeur de la production et la consommation intermédiaire, se décompose, dans le TES, en plusieurs éléments que l'on retrouve également dans les comptes nationaux. Il s'agit :

- des salaires et traitements bruts;
- des cotisations sociales à charge des employeurs;
- de l'excédent net d'exploitation;

— de la consommation de capital fixe;

— des impôts nets liés à la production et à l'importation.

Le tableau 3 indique la valeur et le pourcentage de chacune des composantes du P.I.B. indiquées ci-dessus.

Les chiffres et les codes sont également extraits du tableau des entrées primaires, des ressources et du total des ressources (voir seconde partie) et les données sont comparées avec celles des Comptes Nationaux de l'OSCE.

TABLEAU 3

Répartition du produit intérieur brut

Mio Lit.	Comptes Nationaux OSCE Mio Lit. ⁽¹⁾	Dénomination	Code colonne page 68*	Code ligne page 68*
12 287 774	} 16 681 000 12 776 000 ⁽²⁾ 3 136 000	Salaires et traitements bruts	9999	S 01
4 378 817		Cotisations sociales à charge des employeurs	9999	S 02
12 514 097		Excédent net d'exploitation	9999	S 03
3 135 571		Consommation de capital fixe	9999	S 08
32 316 259	32 593 000	Produit intérieur brut au coût des facteurs		
4 063 250	} 4 517 000 — 500 000	Impôts liés à la production	9999	F 11
638 969		Impôts liés à l'importation de produits similaires	9999	F 69
— 685 669		Subventions d'exploitation	9999	F 12
36 332 809	36 610 000	Produit intérieur brut aux prix du marché		

(1) 1 U.C. = 625 Lit. (voir note (1), tableau 1).

(2) « Comptes Nationaux 1958-1968 » OSCE, 1969 (page 100, tableau 1, sauf S 01 + S 02 : page 110, tableau 9-1 et P.I.B. au coût des facteurs page 106, tableau 5).

(3) Calculé par solde.

3) *Utilizzazione del prodotto interno lordo*

Il prodotto interno lordo può essere ricostituito ugualmente a partire dagli impieghi finali dei beni e servizi. Infatti il valore aggiunto dell'economia può essere suddiviso fra gli impieghi finali interni e il saldo del commercio estero. Gli aggregati ripresi nella tavola degli impieghi finali e del totale degli impieghi sono i seguenti :

- consumi finali delle famiglie;
- consumi collettivi delle amministrazioni pubbliche;
- investimenti fissi lordi;

— variazioni delle scorte;

— saldo del commercio estero (esportazioni meno importazioni di beni e servizi).

La tavola 4 illustra la struttura degli impieghi finali di beni e servizi, cioè l'utilizzazione del Prodotto interno lordo.

I dati e i codici sono desunti dalla tavola degli impieghi finali e del totale degli impieghi (cfr. seconda parte) ⁽¹⁾; i dati sono confrontati con quelli dei conti nazionali dell'ISCE.

⁽¹⁾ Le importazioni sono desunte dalla tavola degli input primari, delle risorse e del totale delle risorse.

TAVOLA 4

Utilizzazione del prodotto interno lordo

Codice delle righe pag. 54*	Codice delle colonne pag. 54*	Denominazione	Mio U.C. ⁽¹⁾	%
9999	Y 01	Consumi finali delle famiglie sul territorio economico	38 152,9	65,6
9999	Y 02	Consumi collettivi delle amministrazioni pubbliche e delle istituzioni sociali vario	7 966,3	13,7
9999	Y 19	Investimenti fissi lordi	11 083,4	19,1
9999	Y 29	Variazione delle scorte	389,3	0,7
Impieghi finali interni			57 591,9	99,1
9999	Y 49	Esportazioni di beni e servizi	8 701,4	14,9
M 59	9999	Importazioni cif di beni e servizi ⁽²⁾	- 8 160,9	- 14,0
Prodotto interno lordo ai prezzi di mercato			58 132,4	100,0

⁽¹⁾ 1 U.C. = 625 Lit. (cfr. nota ⁽¹⁾, tavola 1).

⁽²⁾ « Conti Nazionali 1958-1968 » ISCE, 1969 (pagina 102, tavola 3 e pagina 117, tavola 14).

⁽³⁾ Pagina 68* (2a parte).

3) Utilisation du produit intérieur brut

Les emplois finals de biens et services permettent également de reconstituer le P.I.B. En effet, la valeur ajoutée de l'ensemble de l'économie peut être répartie entre les différents types d'emplois intérieurs et le solde du commerce extérieur. Ces agrégats, repris dans le tableau des emplois finals et du total des emplois, sont les suivants :

- consommation finale des ménages sur le territoire économique;
- consommation collective des administrations publiques;
- formation brute de capital fixe;

— variation des stocks;

— solde du commerce extérieur (exportations moins importations de biens et services).

Le tableau 4 montre la structure de ces emplois finals de biens et services, c'est-à-dire de l'utilisation du P.I.B.

Les chiffres et les codes sont extraits du tableau des emplois finals et du total des emplois (voir seconde partie) ⁽¹⁾; les données sont également comparées à celles des Comptes Nationaux de l'OSCE.

⁽¹⁾ Les importations proviennent du tableau des entrées primaires, des ressources et du total des ressources,

TABLEAU 4

Utilisation du produit intérieur brut

Mio Lit.	Comptes Nationaux OSCE Mio Lit. ⁽²⁾	Dénomination	Code colonne page 54*	Code ligne page 54*
23 845 581	23 952 000	Consommation finale des ménages sur le territoire économique	Y 01	9999
4 978 918	5 176 000	Consommation collective des administrations publiques et privées	Y 02	9999
6 927 154	6 904 000	Formation brute de capital fixe	Y 19	9999
243 324	311 000	Variation des stocks	Y 29	9999
35 994 977	36 343 000	Emplois finals intérieurs		
5 438 388	5 319 000	Exportations de biens et services	Y 49	9999
- 5 100 556	- 5 052 000	Importations caf de biens et services ⁽³⁾	9999	M 59
36 332 809	36 610 000	Produit intérieur brut aux prix du marché		

⁽¹⁾ 1 U.C. = 625 Lit. (voir note ⁽¹⁾, tableau 1).

⁽²⁾ « Comptes Nationaux 1958-1968 » OSCE, 1969 (page 102, tableau 3 et page 117, tableau 14).

⁽³⁾ Page 68* (2ème partie).

III. La struttura dell'economia italiana sulla base della tavola input-output

Il paragrafo che segue ha lo scopo di presentare le possibilità di utilizzazione della TIO quale strumento di osservazione della struttura di produzione e di impiego dei beni e servizi di una economia. La TIO, d'altronde, non illustra che in parte i flussi che permettono di analizzare la struttura economica di un paese; non vi figurano infatti i flussi di distribuzione e redistribuzione del reddito ed i flussi finanziari. La tavola offre, invece, una « fotografia » completa delle strutture tecnico-economiche della produzione dei beni e dei servizi, del loro impiego e degli scambi esterni. Viene usato il termine « fotografia » per mostrare che la struttura economica italiana non è paragonata a quella di altri paesi, ma descritta in un quadro statico: gli studi comparativi e sull'evoluzione delle strutture saranno effettuati in un secondo tempo.

A. L'equilibrio « risorse-impieghi » per branche

La tavola 1 ha permesso di mettere in evidenza l'equilibrio « risorse-impieghi » per l'insieme dell'economia. Questo equilibrio globale è, in realtà, la somma degli equilibri delle branche.

La branca è un insieme di unità di produzione omogenea caratterizzate da un « input » di prodotti, un processo di produzione ed un « output » di prodotti omogenei. Le attività descritte da ogni branca sono omogenee in quanto tali sono i prodotti che ne risultano. Gli equilibri « risorse-impieghi » della tavola 5 sono stabiliti per gruppi di prodotti e non per gruppi di imprese o di unità locali.

La tavola 5 riporta, per branca, i principali elementi di raffronto tra risorse e impieghi di beni e servizi. Essa costituisce la suddivisione in branche delle tavole 1 e 2.

I dati, per branca, desunti dalla tavola input-output, pubblicati nella seconda parte sono i seguenti:

Risorse : (pagg. da 61* a 68*) :

- | | |
|--|--|
| (1) Input intermedi | Riga TOTALE 9999 della tavola degli scambi intermedi (ripresa ugualmente per memoria, nella riga TOTALE della tavola degli input primari, delle risorse e del totale delle risorse); |
| (2) Valore aggiunto lordo ai prezzi di mercato | Riga V 19 della tavola degli input primari, delle risorse e del totale delle risorse; |
| (3) Valore della produzione effettiva a prezzi « départ-usine »
= (1) + (2) | Riga P 29 della tavola degli input primari, delle risorse e del totale delle risorse; |
| (4) Valore della produzione distribuita ai prezzi « départ-usine » | Riga M 49 della tavola degli input primari, delle risorse e del totale delle risorse; |
| (5) Totale delle importazioni di prodotti similari ai prezzi « départ-douane » | Riga M 79 della tavola degli input primari, delle risorse e del totale delle risorse; |
| (6) Totale delle risorse ai prezzi « départ-usine »/« départ-douane »
= (4) + (5) | Riga R 98 della tavola degli input primari, delle risorse e del totale delle risorse; |

III. La structure de l'économie italienne à partir du tableau Entrées-Sorties

Le présent paragraphe a pour but de présenter les possibilités d'utilisation du TES comme instrument d'observation de la structure de production et d'utilisation de biens et services d'une économie. Le TES ne montre qu'en partie les flux qui permettent d'analyser la structure économique d'un pays, car les flux de répartition, les transferts et les flux financiers n'y sont pas retracés. Par contre, il offre la « photographie » très complète des structures technico-économiques de la production de biens et services de leurs emplois et des échanges extérieurs. Le terme de « photographie » est utilisé à dessein, car la structure économique de l'Italie n'est pas comparée ici à celle des autres pays et la description qui en est faite est statique : des études comparatives ou des études sur l'évolution des structures seront effectuées ultérieurement.

A. L'équilibre « ressources-emplois » par branche

Le tableau 1 a permis de mettre en évidence l'équilibre « ressources-emplois » pour l'ensemble

de l'économie. Cet équilibre global est, en réalité, la somme d'équilibres « ressources-emplois » partiels établis pour chacune des branches du TES.

La signification de ces équilibres « ressources-emplois » par branche dépend de la façon dont celles-ci ont été définies. On rappellera que la branche constitue un regroupement d'unités de production homogène caractérisées par des entrées de produits, un processus de production et des sorties de produits homogènes. Les activités décrites par la branche sont homogènes quant aux produits qui en résultent. Les équilibres « ressources-emplois » qui apparaissent dans le tableau 5 sont donc des équilibres établis par groupes de produits et non des équilibres établis par groupes d'entreprises ou d'unités locales.

Le tableau 5 donne, par branche, les principaux éléments comparant les ressources et les emplois de biens et services. Il s'agit d'une décomposition, par branche, des tableaux 1 et 2.

Les données, par branche, extraites du tableau Entrées-Sorties et publiées dans la seconde partie, sont les suivantes :

Ressources : (pages 61* à 68*) :

- | | |
|---|--|
| (1) Entrées intermédiaires | Ligne TOTAL 9999 du tableau des échanges intermédiaires (reprise également pour rappel dans la ligne TOTAL du tableau des entrées primaires, des ressources et du total des ressources); |
| (2) Valeur ajoutée brute aux prix du marché | Ligne V 19 du tableau des entrées primaires, des ressources et du total des ressources; |
| (3) Valeur de la production effective aux prix départ-usine
(3) = (1) + (2) | Ligne P 29 du tableau des entrées primaires, des ressources et du total des ressources; |
| (4) Valeur de la production distribuée aux prix départ-usine | Ligne W 49 du tableau des entrées primaires, des ressources et du total des ressources; |
| (5) Total des importations de produits similaires aux prix départ-douane | Ligne M 79 du tableau des entrées primaires, des ressources et du total des ressources; |
| (6) Total des ressources aux prix départ-usine/départ-douane
(6) = (4) + (5) | Ligne R 98 du tableau des entrées primaires, des ressources et du total des ressources. |

È d'uopo osservare che per ogni branca la produzione distribuita differisce dalla produzione effettiva per i valori delle seguenti righe ⁽¹⁾:

- Trasferimenti di prodotti fatali ordinari (T 31);
- Trasferimenti di prodotti vicini (T 32);
- Trasferimenti di vendite residuali che provengono da branche che non producono per la

vendita delle amministrazioni pubbliche e delle istituzioni sociali varie (T 33).

Nell'insieme dell'economia, questi trasferimenti trovano il loro equilibrio ed il totale della produzione distribuita è uguale al totale della produzione effettiva.

Impieghi ai prezzi « départ-usine » / « départ-douane » : (pagg. da 49 a 54*) :*

(1) Output intermedi	Colonna TOTALE 9999 della tavola degli scambi intermedi (ripresa ugualmente per memoria nella colonna TOTALE della tavola degli impieghi finali e del totale degli impieghi);
(2) Consumi finali sul territorio economico	Colonna Y 09 della tavola degli impieghi finali e del totale degli impieghi;
(3) Investimenti fissi lordi	Somma, per ogni branca, delle colonne Y 19 e Y 29 della tavola degli impieghi finali e del totale degli impieghi;
(4) Impieghi interni = (1) + (2) + (3) = (6) - (5)	Questa colonna non appare nella tavola degli impieghi finali e del totale degli impieghi;
(5) Esportazioni di beni e servizi	Colonna Y 49 della tavola degli impieghi finali e del totale degli impieghi;
(6) Totale degli impieghi = (4) + (5)	Colonna E 99 della tavola degli impieghi finali e del totale degli impieghi.

La tavola 5 riunendo i dati fondamentali della tavola input-output, consente un'informazione rapida; i dati in essa contenuti sono stati utilizzati per il calcolo delle percentuali che saranno riprese in seguito.

Tuttavia nei paragrafi che seguono, verrà frequentemente utilizzata per la compilazione delle tavole

di sintesi, un'aggregazione delle branche in dieci divisioni. Queste ultime costituiscono un semplice raggruppamento di branche il cui codice comincia per la stessa cifra e corrispondono alle dieci divisioni della NACE, a loro volta raggruppate in prodotti dell'agricoltura, prodotti industriali e servizi.

(1) Cfr. serie speciale 1-1970 « Méthodologie communautaire des tableaux Entrées-Sorties » 1965, ISCE.

Il faut remarquer que, pour chaque branche, la production distribuée diffère de la production effective des montants suivants ⁽¹⁾ :

- Transferts de produits fatals ordinaires (ligne T 31);
- Transferts de produits voisins (T 32);

— Transferts de ventes résiduelles provenant des branches non marchandes des administrations publiques et privées (ligne T 33).

Pour l'ensemble de l'économie, ces transferts s'équilibrent entre eux et le total de la production distribuée est égal au total de la production effective.

Emplois aux prix départ-usine/départ-douane : (pages 49 à 54*) :*

- | | |
|--|--|
| (1) Sorties intermédiaires | Colonne TOTAL 9999 du tableau des échanges intermédiaires (reprise également pour rappel dans la colonne TOTAL du tableau des emplois finals et du total des emplois); |
| (2) Consommation finale sur le territoire économique | Colonne Y 09 du tableau des emplois finals et du total des emplois; |
| (3) Formation brute de capital | Somme pour chaque branche des colonnes Y 19 et Y 29 du tableau des emplois finals et du total des emplois; |
| (4) Emplois intérieurs
= (1) + (2) + (3)
= (6) — (5) | Colonne n'apparaissant pas dans le tableau des emplois finals et du total des emplois; |
| (5) Exportations de biens et services | Colonne Y 49 du tableau des emplois finals et du total des emplois; |
| (6) Total des emplois
= (4) + (5) | Colonne E 99 du tableau des emplois finals et du total des emplois. |

Le tableau 5 permet une information rapide en regroupant les données fondamentales du tableau Entrées-Sorties; celles-ci ont été utilisées pour la plupart des calculs de pourcentages repris dans la suite.

Toutefois, dans les paragraphes suivants, on utilisera fréquemment, pour l'établissement de

tableaux de synthèse, une agrégation des branches en dix « divisions ». Ces divisions sont un simple regroupement des branches dont le numéro commence par le même chiffre. Elles correspondent aux dix divisions de la NACE. Ces dix divisions sont elles-mêmes regroupées en : produits de l'agriculture, produits industriels et services.

⁽¹⁾ Voir série spéciale 1-1970 « Méthodologie communautaire des tableaux Entrées-Sorties » 1965, OSCE.

Equilibrio per branche delle risorse e degli impieghi dei beni e servizi (Mio U.C.)

Prezzi départ-usine/départ-douano

SOTTO-RIGA • TOTALE •

NACE- CLIC 1965	RISORSE -- RESSOURCES						
	Denominazione	Input intermedi	Valore aggiunto lordo ai prezzi di mercato	Valore della produzione effettiva	Valore della produzione distribuita	Importazioni	Totale delle risorse
	Libellés	Entrées intermédiaires	Valeur ajoutée brute aux prix du marché	Valeur de la production effective	Valeur de la production distribuée	Importations	Total des ressources
N°		(1)	(2)	(3)	(4)	(5)	(6)
010	Agricolt.	3 842,4	6 835,7	10 678,1	10 435,4	1 813,1	12 248,5
030	Pesca	52,3	132,9	185,3	185,3	88,8	274,1
110	Comb. sol.	3,1	11,9	15,0	15,0	167,0	182,1
120	Coke	142,2	64,3	206,4	206,4	7,6	214,1
130	Pet. grz.	29,9	89,9	119,8	119,8	979,9	1 099,7
140	Pr. petr.	1 225,5	1 820,7	3 046,2	3 028,2	143,4	3 171,6
161	Elcctr.	402,4	1 345,8	1 748,1	1 748,1	8,8	1 756,9
162	Gaz dist.	172,7	139,5	312,2	349,9	—	349,9
163	Acqua	41,9	104,0	146,0	146,0	0,8	146,8
211	Min. fer.	2,0	5,1	7,1	7,1	79,7	86,8
212	Min. n. fe.	11,4	37,0	48,4	48,4	23,5	72,0
221	Altofor.	403,5	48,7	452,1	428,4	45,3	473,7
222	Pr. acc.	2 381,1	734,1	3 115,2	3 115,0	271,3	3 386,4
224	Met. n. fe.	521,0	243,6	764,6	764,6	440,5	1 205,1
230	Min. n. me.	159,0	374,1	533,1	537,2	98,8	635,9
241	Mat. cer.	218,5	323,4	541,9	541,9	40,2	582,1
242	Cemento	328,5	327,5	656,0	656,0	3,2	659,2
247	Vetro	186,6	159,7	346,3	346,3	57,9	404,1
252*	Chim. bas.	1 717,6	788,3	2 505,8	2 506,0	379,6	2 885,6
254	Mat. sint.	400,4	385,2	785,6	785,6	191,8	977,5
257	P. ch. men.	718,0	501,5	1 219,6	1 222,0	119,2	1 341,3
311	Fonderia	237,9	168,7	406,6	406,6	11,0	417,7
312	Pr. met.	637,8	547,1	1 184,9	1 184,9	105,1	1 290,0
320	Macch. ind.	1 156,0	938,4	2 094,4	2 094,4	533,9	2 628,3
330	Cal. elet.	97,9	129,6	227,4	227,4	51,7	279,2
340	Mat. elet.	991,9	806,0	1 797,9	1 797,9	325,5	2 123,4
350	Automob.	1 339,6	668,4	2 008,0	2 008,0	216,6	2 224,6
361	Cos. nav.	189,7	114,9	304,5	304,5	27,9	332,5
362	Mat. ferr.	72,3	141,2	213,5	213,5	12,1	225,6
363	Mot. bici.	108,1	63,0	171,2	171,2	2,4	173,6
364	Cos. acr.	103,4	70,3	173,7	173,7	94,6	268,3
370	Str. pre.	140,0	121,7	261,7	261,7	145,0	406,7
411	Oli gras.	373,5	100,7	474,2	474,2	56,8	531,0
412	Carni	1 826,2	388,5	2 214,7	2 214,7	504,2	2 718,9
413	Latte	756,0	186,6	942,6	1 187,8	148,6	1 336,4
414	ConsERVE	208,1	100,9	309,0	309,0	34,2	343,2
416	Pr. cer.	2 457,7	530,7	2 988,3	2 988,3	21,4	3 009,7
420	Zucch.	293,5	184,1	477,6	477,6	65,2	542,8
421	Cioccol.	264,5	127,1	391,6	391,6	5,4	397,0
422	Al. anim.	206,8	57,9	264,7	264,7	47,7	312,4
423	Alim. div.	388,5	170,7	559,2	559,2	13,8	573,0
424	Bevande	313,9	322,5	636,4	636,4	31,9	668,3
429	Tabacco	186,7	1 013,3	1 200,0	1 200,0	30,0	1 229,9
431	Fib. tes.	828,1	372,5	1 200,5	1 200,5	90,9	1 291,4
432	Tessili	874,0	610,8	1 484,8	1 484,8	136,5	1 621,4
436	Maglier.	374,5	219,3	593,7	593,7	21,3	615,0
441	Cuoio	187,6	68,6	256,2	256,2	36,0	292,2
442	Ar. cuoio	90,6	61,7	152,3	152,3	3,2	155,6
451	Scarpe	321,8	270,4	592,2	611,7	4,8	616,5
453	Abbigl.	1 205,2	594,6	1 799,8	1 799,8	28,1	1 828,0

TABLEAU 5

Équilibre par branche de ressources et emplois de biens et services (en Mio U.C.)

Prix départ-usine/départ-douano

SOUS-LIGNE « TOTAL »

EMPLOIS — IMPIEGHI							NACE- CLIO 1965
Output intermedi	Consumi finali	Investimenti lordi	Impieghi interni	Esportazioni	Totale degli impieghi	Denominazione	
Sorties intermédiaires	Consommation finale	Formation brute de capital	Emplois intérieurs	Exportations	Total des emplois	Libellés	No
(1)	(2)	(3)	(4)	(5)	(6)		
7 458,6	4 069,6	179,9	11 708,1	540,4	12 248,5	Agricult.	010
48,3	223,3	—	271,6	2,4	274,1	Pêche	030
167,1	14,9	—	181,8	0,2	182,1	Comb. sol.	110
185,2	29,8	—	211,0	3,1	214,1	Coke	120
1 094,8	—	—	1 099,7	—	1 099,7	Pet. brut.	130
1 963,3	794,4	20,1	2 777,8	393,8	3 171,6	Pr. petr.	140
1 219,8	534,1	—	1 753,9	3,1	1 756,9	Électr.	161
221,3	128,6	—	349,9	—	349,9	Gaz dist.	162
98,1	48,0	—	146,1	0,8	146,8	Eau	163
83,1	—	3,3	86,4	0,4	86,8	Min. fer.	211
64,8	—	3,5	68,3	3,7	72,0	Min. n. fe.	212
469,6	—	4,0	473,6	0,1	473,7	H. four.	221
3 012,6	—	26,7	3 039,3	347,0	3 386,4	Pr. acier	222
1 018,7	—	74,4	1 093,1	112,0	1 205,1	Met. n. fe.	224
550,4	1,7	9,5	561,6	74,4	635,9	Min n. me.	230
476,9	34,6	18,6	530,1	51,9	582,1	Briq. cer.	241
623,4	—	14,6	638,0	21,2	659,2	Ciment	242
278,6	22,9	52,3	353,8	50,3	404,1	Verre	247
2 398,0	85,3	14,4	2 497,7	387,8	2 885,6	Chim. bas.	252*
654,4	—	8,6	663,0	314,5	977,5	Mat. synt.	254
471,3	774,2	5,0	1 250,5	90,8	1 341,3	P. ch. men.	257
372,3	—	32,4	404,7	12,9	417,7	Fonderie	311
615,5	49,0	370,4	1 034,9	255,1	1 290,0	Ouv. met.	312
740,4	70,2	900,3	1 710,9	917,4	2 628,3	Machines	320
20,6	4,1	121,2	145,9	133,3	279,2	Calc. ele.	330
837,2	466,9	409,6	1 713,7	409,7	2 123,4	Mat. élec.	340
488,2	669,0	588,2	1 745,4	479,1	2 224,6	Véh. auto.	350
118,3	7,7	128,1	254,1	78,2	332,5	Cons. nav.	361
88,3	—	103,2	191,5	34,1	225,6	Mat. ferr.	362
36,9	52,6	25,6	115,1	58,5	173,6	Moto. cyc.	363
149,8	0,3	22,4	172,5	95,7	268,3	Cons. aér.	364
165,2	64,5	88,9	318,6	88,2	406,7	Inst. pré.	370
252,8	257,0	4,9	514,7	16,3	531,0	Cor. gras	411
766,8	1 904,5	8,2	2 679,5	39,5	2 718,9	Viandes	412
62,6	1 209,4	27,4	1 299,4	37,0	1 336,4	Lait, dér.	413
31,3	215,6	1,1	248,0	95,2	343,2	Conserves	414
1 152,2	1 809,3	9,5	2 971,0	38,8	3 009,7	Pr. céré.	416
203,4	317,1	22,2	542,7	0,1	542,8	Sucre	420
294,2	83,9	3,2	381,3	15,7	397,0	Chocolat	421
308,2	2,1	—	310,3	2,1	312,4	Al. anim.	422
166,8	395,1	6,3	568,2	4,8	573,0	Alim. div.	423
242,0	389,2	2,5	633,7	34,6	668,3	Boissons	424
97,0	1 113,6	10,5	1 221,1	8,8	1 229,9	Tabacs	429
1 073,8	109,0	4,0	1 186,8	104,6	1 291,4	Fib. fils	431
1 074,4	164,2	8,0	1 230,6	390,9	1 621,4	Tiss. tex.	432
36,9	301,5	2,2	306,2	278,9	615,1	Bonneter.	436
257,7	—	0,5	258,2	34,0	292,2	Cuir	441
21,7	84,6	7,3	113,6	41,9	155,6	Art. cuir	442
31,9	372,9	0,1	404,9	211,6	616,5	Chaussur.	451
98,1	1 531,7	10,4	1 690,2	137,8	1 828,0	Art. Hab.	453

Equilibrio per branche delle risorse e degli impieghi dei beni e servizi (Mio U.C.)

Prezzi départ-usine/départ-douano

SOTTO-RIGA • TOTALE •

NACE- CLIO 1965	RISORSE — RESSOURCES						
	Denominazione Libellés	Input intermedi Entrées intermédiaires	Valore aggiunto lordo ai prezzi di mercato Valeur ajoutée brute aux prix du marché	Valore della produzione effettiva Valeur de la production effective	Valore della produzione distribuita Valeur de la production distribuée	Importazioni Importations	Totale delle risorse Total des ressources
N°		(1)	(2)	(3)	(4)	(5)	(6)
461	Legno	535,6	432,5	968,1	968,1	164,1	1 132,2
467	Mobili	296,4	341,1	637,5	647,2	5,6	652,7
471	Pas. car.	361,9	199,4	561,3	561,3	179,0	740,3
472	Art. car.	214,6	137,4	352,0	352,0	36,6	388,6
473	Editoria	519,2	489,6	1 008,9	1 008,9	25,3	1 034,3
481	Pr. gom.	274,0	253,1	527,1	493,8	34,6	528,3
483	Pr. plas.	245,2	146,2	391,3	390,5	44,7	435,2
490	Ind. div.	215,3	227,3	442,6	445,1	60,2	505,3
501	Costr.	2 762,5	3 688,7	6 451,3	6 451,3	1,0	6 452,2
502	Gen. civ.	667,9	1 028,5	1 696,3	1 696,3	0,5	1 696,9
620	Ric. reim.	18,4	114,8	133,2	133,2	229,7	362,9
640	Commer.	2 560,3	6 548,4	9 108,7	9 108,7	166,9	9 275,6
660	Alb. rist.	1 281,2	851,5	2 132,6	2 132,6	—	2 132,6
671	Rip. auto.	230,5	380,4	610,9	610,9	0,4	611,3
672	Rip. nac.	354,2	414,2	768,5	768,5	0,1	768,5
710	Tra. ferr.	272,6	384,3	656,8	656,8	7,2	664,1
720	Tra. stra.	707,5	1.284,6	1 992,1	1 992,1	2,6	1 994,7
730	Tra. fluv.	3,6	3,8	7,4	7,4	—	7,4
740	Tra. mari.	409,1	368,6	777,7	777,7	7,5	785,2
750	Tra. aer.	102,1	113,8	216,0	216,0	29,8	245,7
760	Aus. tras.	171,2	391,6	562,8	562,8	201,9	764,7
790	Comunic.	219,6	767,0	986,7	986,7	17,4	1 004,1
810A ⁽¹⁾	Ist. cred.	247,5	2 430,9	2 678,4	2 678,4	132,2	2 810,6
810B ⁽¹⁾	Ser. banc.	1 563,0	— 1 563,0	—	—	—	—
820	Assicur.	220,2	165,6	385,8	385,8	26,2	412,1
840	Loc. mobi.	18,0	67,4	85,4	85,4	—	85,4
850	Loc. immob.	548,2	4 115,1	4 663,3	4 663,3	—	4 663,3
930A	Ins. pub.	183,6	2 133,6	2 317,2	2 319,0	—	2 319,0
930C*	Ins. isv.	21,9	160,6	182,5	182,5	—	182,5
940A	Ric. pub.	47,7	74,8	122,5	122,3	—	122,3
940C*	Ric. isv.	—	—	—	—	—	—
950A	San. pub.	202,7	323,9	526,6	527,2	—	527,2
950C*	San. isv.	426,9	1 198,1	1 625,0	1 625,0	—	1 625,0
960A	Amm. pub.	1 485,2	3 683,1	5 168,4	5 162,5	—	5 162,5
960C*	Amm. isv.	874,9	1 823,0	2 697,9	2 699,0	43,1	2 742,1
990D	Ser. dom.	—	306,9	306,9	306,9	—	306,9
	Totale	47 454,3	57 110,1	104 564,5	104 564,5	9 183,2	113 747,7

(¹) Branche 810 A e 810 B: cfr. serie speciale 1-1970 « Méthodologie communautaire des tableaux Entrées-Sorties - ISCE », capitolo V, § 3, « Servizi delle istituzioni di credito ».

TABLEAU 5 (suite)

Équilibre par branche des ressources et emplois de biens et services (en Mio U.C.)

Prix départ-usine/départ-douane

SOUS-LIGNE « TOTAL »

EMPLOIS — IMPIEGHI							NACE- CLIO 1965
Output intermedi	Consumi finali	Investimenti lordi	Impieghi interni	Esportazioni	Totale degli impieghi	Denominazione	
Sorties intermédiaires	Consommation finale	Formation brute de capital	Emplois intérieurs	Exportations	Total des emplois	Libellés	N°
(1)	(2)	(3)	(4)	(5)	(6)		
1 006,3	7,3	61,2	1 074,8	57,3	1 132,2	Bois ouv.	461
0,9	481,2	145,5	627,6	25,1	652,7	Meub. lit.	467
701,4	10,5	5,2	717,1	23,2	740,3	Pâte pap.	471
336,4	22,1	1,1	359,6	28,9	388,6	Art. pap.	472
530,6	441,9	8,3	980,8	53,5	1 034,3	Imprime	473
356,2	82,5	16,5	455,2	73,0	528,3	Pr. caout.	481
264,0	69,1	35,2	368,3	66,8	435,2	Pr. plast.	483
66,4	258,8	5,0	330,2	175,0	505,3	Ind. div.	490
416,0	39,1	5 994,4	6 449,5	2,8	6 452,2	Bâtiment	501
343,6	—	1 353,3	1 696,9	—	1 696,9	Gen. civ.	502
380,0	1,5	—	354,0	9,0	362,9	Réc. réem.	620
1 943,1	6 714,8	267,6	8 925,5	350,2	9 275,6	Commerce	640
303,1	1 829,5	—	2 132,6	—	2 132,6	Ho.rc.ca.	660
284,6	287,4	38,6	610,6	0,6	611,3	Rép. auto.	671
388,9	217,3	162,4	768,6	0,6	768,5	Rép. nda	672
348,2	276,9	11,1	636,2	27,8	664,1	Tra. ferr.	710
894,6	919,5	60,2	1 874,3	120,4	1 994,7	A. tra. te.	720
5,5	1,8	—	7,3	0,1	7,4	Tra. fluv.	730
58,3	50,8	0,2	109,3	675,9	785,2	Tra. marit.	740
61,0	25,6	0,0	86,6	159,1	245,7	Tra. aéri.	750
516,2	136,5	—	652,7	112,0	764,7	Aux. entr.	760
691,9	294,2	—	986,1	18,0	1 004,1	Communic.	790
2 353,6	317,6	—	2 671,2	139,2	2 810,6	Inst. créd.	810
205,8	144,5	—	350,3	61,7	412,1	Assurance	820
85,4	—	—	85,4	—	85,4	Loc. mobil.	840
1 095,3	3 568,0	—	4 663,3	—	4 663,3	Loc. immob.	850
1,1	2 318,0	—	2 319,1	—	2 319,0	Ens. pub.	930A
—	182,5	—	182,5	—	182,5	Ens. m. pr.	930C*
26,9	95,4	—	122,3	—	122,3	Rec. pub.	940A
—	—	—	—	—	—	Rec. u. pr.	940C*
0,8	526,4	—	527,2	—	527,2	San. pub.	950A
40,9	1 584,1	—	1 625,0	—	1 625,0	San. m. pr.	950C*
107,2	5 039,4	—	5 146,6	15,9	5 162,5	Pub. nda	960A
1 277,2	1 411,9	—	2 689,1	52,9	2 742,1	N. pr. nda.	960C*
—	306,9	—	306,9	—	306,9	Ser. dom.	990D
47 454,3	46 119,2	11 472,7	105 046,3	8 701,4	113 747,7	Total	

(1) Branches 810 A et 810 B : voir série spéciale 1-1970 « Méthodologie communautaire des tableaux Entrées-Sorties 1965 - OSCE » chapitre V § 3 « Services des institutions de crédit ».

B. Le risorse

I beni e servizi disponibili sul mercato italiano — produzione interna e importazioni — costituiscono il totale delle risorse: 113,7 miliardi di unità di conto. La produzione di ogni branca è composta di beni e servizi acquisiti, necessari al processo produttivo (input intermedi) e del contributo al prodotto interno lordo (valore aggiunto lordo ai prezzi di mercato).

Lo studio delle risorse è effettuato sulla base della loro origine geografica e della ripartizione della produzione in input intermedi e valore aggiunto.

Il totale delle risorse — valore della produzione e totale delle importazioni — si distribuisce, secondo i tre grandi raggruppamenti dell'attività economica, nel modo seguente.

TAVOLA 6

Ripartizione delle risorse, della produzione e delle importazioni per grandi gruppi di branche
(in Mio U.C. e in %)

Mio U.C.			
	Valore della produzione (prezzi départ-usine)	Totale delle importazioni (prezzi départ-douane)	Totale delle risorse (prezzi départ-usine/ départ-douane)
Prodotti dell'agricoltura (div. 0)	10 620,7	1 901,9	12 522,6
Prodotti industriali (div. da 1 a 5)	55 232,9	6 416,1	61 649,0
Servizi (div. da 6 a 9)	38 710,9	865,2	39 576,1
Totale	104 564,5	9 183,2	113 747,7

1) Produzione ⁽¹⁾ e importazioni

a) Incidenza relativa della produzione e delle importazioni sul totale delle risorse.

Come già menzionato a proposito della tavola 1, il totale delle risorse disponibili in Italia — 113,7 miliardi di U.C. — proviene dalla produzione interna per 104,6 miliardi di U.C. e dalle importazioni per 9,2 miliardi di U.C.

L'Italia produce, dunque, il 91,9 % dei beni e servizi necessari alla sua economia e importa 1,8 % delle sue risorse; di queste 2,3 % sono originarie dei paesi della CEE e 5,8 % dei paesi terzi.

La tavola 7 illustra la ripartizione delle risorse delle branche, tra la produzione e le importazioni secondo le dieci divisioni.

(¹) In questo paragrafo si intenda produzione distribuita.

B. Les ressources

Les biens et services disponibles sur le marché italien, production intérieure et importations, forment le total des ressources dont le montant s'élève à 113,7 Mrd d'U.C. La production de chaque branche est composée elle-même, d'une part, des biens et services achetés, nécessaires à son processus de production, soit les entrées intermédiaires et, d'autre part, de sa contribution

au produit intérieur brut, soit la valeur ajoutée brute aux prix du marché.

L'étude des ressources est effectuée sous ces deux aspects, à savoir l'origine géographique des ressources et la ventilation de la production en entrées intermédiaires et valeur ajoutée.

Le total des ressources, la valeur de la production et le total des importations, ventilés selon les trois grands regroupements de l'économie, se répartissent respectivement comme suit :

TABLEAU 6

Ventilation des ressources, de la production et des importations par grands groupes de branches
(en Mio d'U.C. et en %)

%			
Valeur de la production (prix départ-usine)	Total des importations (prix départ-douane)	Total des ressources (prix départ-usine/départ-douane)	
10,2	20,7	11,0	Produits de l'agriculture (div. 0)
52,8	69,9	54,2	Produits industriels (div. 1 à 5)
37,0	9,4	34,8	Services (div. 6 à 9)
100	100	100	Total

1) Production ⁽¹⁾ et importations

a) Importance relative de la production et des importations dans les ressources.

Comme il a déjà été fait mention dans le tableau 1, le total des ressources disponibles en Italie, soit 113,7 Mrd d'U.C. provient d'une part de la production intérieure pour un montant de 104,6 Mrd d'U.C. et, d'autre part, des importations pour une somme de 9,2 Mrd d'U.C.

Ainsi l'Italie produit 91,9 % des biens et services nécessaires à son économie et importe 8,1 % de ses ressources dont 2,3 % ont pour origine les pays de la CEE et 5,8 % les pays tiers.

Le tableau 7 donne la ventilation du total des ressources des branches entre la production et les importations selon le regroupement des branches en dix divisions.

(1) Dans ce paragraphe, le concept de production distribuée a été retenu.

TAVOLA 7

Suddivisione delle risorse in produzione e importazioni, per divisioni (in Mio U.C. e in %)

Divisioni		Valore della produzione (prezzi départ-usine)	Totale delle importazioni (prezzi départ-douane)	Totale delle risorse (prezzi départ-usine/ départ-douane)
		Mio U.C.	Mio U.C.	Mio U.C.
0	Prodotti dell'agricoltura, della caccia, della silvicoltura e della pesca	10 620,7	1 901,9	12 522,6
1	Prodotti energetici e acqua	5 613,6	1 307,7	6 921,3
2	Prodotti dell'estrazione e della trasformazione di minerali non energetici e prodotti derivati; prodotti dell'industria chimica	10 958,5	1 751,0	12 709,5
3	Prodotti delle industrie di trasformazione dei metalli; meccanica di precisione	8 843,8	1 525,8	10 369,7
4	Altri prodotti delle industrie manifatturiere	21 669,4	1 830,1	23 499,5
5	Costruzioni e genio civile	8 147,6	1,5	8 149,1
	PRODOTTI INDUSTRIALI (da 1 a 5)	55 232,9	6 416,1	61 649,0
6	Servizi di commercio, dei pubblici esercizi e esercizi alberghieri; riparazioni	12 753,1	397,3	13 150,4
7	Servizi di trasporto e comunicazioni	5 199,5	266,4	5 465,9
8	Servizi degli istituti di credito, di assicurazione; servizi forniti alle imprese; noleggio e locazione	7 812,9	158,4	7 971,3
9	Altri servizi	12 944,4	43,1	12 987,5
	SERVIZI (da 6 a 9)	38 710,9	865,2	39 576,1
	TOTALE	104 564,5	9 183,2	113 747,7

In valore assoluto le importazioni di prodotti agricoli sono le più importanti; tuttavia le branche che più dipendono dalle importazioni si trovano nel raggruppamento « Prodotti industriali ». Tra queste alcune dipendono quasi interamente dalle importazioni (90 % delle risorse): si tratta della branca 130 « Petrolio greggio e gas naturale », della 110 « Carbone, lignite e loro agglomerati » e della 211 « Minerali di ferro ». Altre quattro branche, la 224 « Metalli e prodotti metallici non

ferrosi », la 364 « Costruzioni aeronautiche », la 370 « Strumenti di precisione » e la 030 « Prodotti della pesca e della piscicoltura » dipendono per più di 1/3 delle loro risorse dalle importazioni.

b) *Analisi della produzione*

La tavola 8 evidenzia l'importanza relativa della produzione distribuita delle dieci divisioni in rapporto al totale del valore della produzione.

TABLEAU 7

Ventilation des ressources en production et importations par division (en Mio d'U.C. et en %)

Valeur de la production (prix départ-usine)	Total des importations (prix départ-douane)	Total des ressources (prix départ-usine/départ-douane)		Divisions
%	%	%		
84,8	15,2	100,0	Produits de l'agriculture, de la chasse, de la sylviculture et de la pêche	0
81,1	18,9	100,0	Produits énergétiques et eau	1
86,2	13,8	100,0	Produits de l'extraction et de la transformation de minéraux non énergétiques et produits dérivés, produits de l'industrie chimique	2
85,3	14,7	100,0	Produits des industries transformatrices de métaux, mécanique de précision	3
92,2	7,8	100,0	Autres produits des industries manufacturières	4
100,0	0,0	100,0	Bâtiment et génie civil	5
89,6	10,4	100,0	PRODUITS INDUSTRIELS (1 à 5)	
97,0	3,0	100,0	Services de commerce, de restauration et d'hébergement, réparations	6
95,1	4,9	100,0	Services de transport et de communications	7
98,0	2,0	100,0	Services des institutions de crédit, d'assurance; services fournis aux entreprises; location	8
99,7	0,3	100,0	Autres services	9
97,8	2,2	100,0	SERVICES (6 à 9)	
91,9	8,1	100,0	TOTAL	

En valeur absolue, les importations des produits agricoles (div. 0) sont les plus importantes, mais c'est dans le regroupement des « Produits industriels » que l'on trouve les branches les plus fortement importatrices. Parmi ces branches, certaines reposent presque uniquement sur l'importation (90 % des ressources) : ce sont les branches 130 « pétrole brut et gaz naturel », 110 « houille, lignite, leurs agglomérés et briquettes » et 211 « minerais de fer ». Enfin, quatre branches, à savoir 224 « métaux et produits

métalliques non ferreux », 364 « construction aéronautique », 370 « instruments de précision » et 030 « produits de la pêche et de la pisciculture » font appel pour un tiers de leurs ressources respectives aux importations.

b) Analyse de la production

Le tableau 8 montre l'importance relative de la production distribuée par division dans le total de la valeur de la production.

TAVOLA 8

Produzione per divisione rispetto al totale della produzione (prezzi départ-usine)

Divisioni		Mio U.C.	%
0	Prodotti dell'agricoltura, della caccia, della silvicoltura e della pesca	10 620,7	10,2
1	Prodotti energetici e acqua	5 613,6	5,4
2	Prodotti dell'estrazione e della trasformazione di minerali non energetici e prodotti derivati; prodotti dell'industria chimica	10 958,5	10,5
3	Prodotti delle industrie di trasformazione dei metalli; meccanica di precisione	8 843,8	8,5
4	Altri prodotti delle industrie manifatturiere	21 669,4	20,7
5	Costruzioni e genio civile	8 147,6	7,8
	PRODOTTI INDUSTRIALI (da 1 a 5)	55 232,9	52,8
6	Servizi di commercio, dei pubblici esercizi e esercizi alberghieri; riparazioni	12 753,1	12,2
7	Servizi di trasporto e comunicazioni	5 199,5	5,0
8	Servizi degli istituti di credito, di assicurazione; servizi forniti alle imprese; noleggio e locazione	7 812,9	7,5
9	Altri servizi	12 944,4	12,4
	SERVIZI (da 6 a 9)	38 710,9	37,0
	TOTALE	104 564,5	100,0

La produzione interna globale si suddivide in 10 % di prodotti dell'agricoltura, circa 53 % di prodotti industriali e 37 % di servizi. 39 branche delle 58 che compongono il raggruppamento « Prodotti industriali » contribuiscono ognuna per meno di 1 % al valore della produzione, 12 branche tra 1 % e 2 % e sei branche tra 2 % e 3 %; una sola branca, la 501 « Costruzione, installazione e finitura di immobili » rappresenta una percentuale rilevante della produzione : 6,2 %. Nel raggruppamento « Servizi », percentuali importanti si riscontrano per le branche 640 « Servizi del commercio » (8,7 %), 960 A « Servizi di amministrazione generale della pubblica amministra-

zione » (4,9 %) e per la branca 850 « Locazione di beni immobili » (4,5 %).

2) *Input intermedi e valore aggiunto lordo ai prezzi di mercato*

a) *Incidenza relativa degli input intermedi e del valore aggiunto sul totale della produzione* (1).

Gli input intermedi e il valore aggiunto lordo ai prezzi di mercato rappresentano rispettivamente il 45,4 % (47,5 miliardi di U.C.) e il 54,6 % (57,1 miliardi di U.C.) della produzione globale (104,6 miliardi di U.C.).

(1) In questo paragrafo si intenda produzione effettiva.

Production par divisions dans le total de la production (prix départ-usine)

Divisions		Mio U.C.	%
0	Produits de l'agriculture, de la chasse, de la sylviculture et de la pêche	10 620,7	10,2
1	Produits énergétiques et eau	5 613,6	5,4
2	Produits de l'extraction et de la transformation des minéraux non énergétiques et produits dérivés, produits de l'industrie chimique	10 958,5	10,5
3	Produits des industries transformatrices de métaux, mécanique de précision	8 843,8	8,5
4	Autres produits des industries manufacturières	21 669,4	20,7
5	Bâtiment et génie civil	8 147,6	7,8
	PRODUITS INDUSTRIELS (1 à 5)	55 232,9	52,8
6	Services de commerce, de restauration et d'hébergement; réparations	12 753,1	12,2
7	Services de transport et de communications	5 199,5	5,0
8	Services des institutions de crédit, d'assurance; services fournis aux entreprises; location	7 812,9	7,5
9	Autres services	12 944,4	12,4
	SERVICES (6 à 9)	38 710,9	37,0
	TOTAL	104 564,5	100,0

La production intérieure globale se ventile en 10,2 % de produits de l'agriculture, près de 53 % de produits industriels et 37,0 % de services. Parmi les 58 branches composant le regroupement « Produits industriels », 39 contribuent individuellement à moins de 1 % de la valeur de la production; 12 entre 1 et 2 %, six entre 2 et 3 %, une branche seulement représente un pourcentage important de la production : la branche 501 « Construction, installation et aménagement d'immeubles (6,2 %). Dans les branches « Services », des pourcentages élevés apparaissent pour les branches 640 « Commerce » (8,7 %), 960 A « Services des administrations générales des administra-

tions publiques » (4,9 %) et 850 « Location immobilière » (4,5 %).

2) *Entrées intermédiaires et valeur ajoutée brute aux prix du marché*

a) *Importance relative des entrées intermédiaires et de la valeur ajoutée dans la production (1)*

Au niveau global, sur une production de 104,6 Mrd d'U.C., les entrées intermédiaires représentent 47,5 Mrd d'U.C. et la valeur ajoutée brute aux prix du marché 57,1 Mrd d'U.C., soit respectivement 45,4 % et 54,6 % du total.

(1) Dans ce paragraphe, il s'agit du concept de production effective.

La suddivisione della produzione delle branche, in input intermedi e valore aggiunto ai prezzi di mercato è illustrata nella tavola 9 per le dieci

divisioni e nel *grafico I* per ognuna delle branche classificate in ordine crescente del valore aggiunto ⁽¹⁾.

TAVOLA 9

Suddivisione della produzione in input intermedi e valore aggiunto (in Mio U.C. e in %)

Divisioni		Input intermedi	Valore aggiunto lordo ai prezzi di mercato	Valore della produzione (prezzi départ-usine)
		Mio U.C.	Mio U.C.	Mio U.C.
0	Prodotti dell'agricoltura, della caccia, della silvicoltura e della pesca	3 894,7	6 968,6	10 863,3
1	Prodotti energetici e acqua	2 017,6	3 576,1	5 593,7
2	Prodotti dell'estrazione e della trasformazione di minerali non energetici e prodotti derivati; prodotti dell'industria chimica	7 047,6	3 928,2	10 975,8
3	Prodotti delle industrie di trasformazione dei metalli; meccanica di precisione	5 074,6	3 769,3	8 843,9
4	Altri prodotti delle industrie manifatturiere	13 819,4	7 607,5	21 426,9
5	Costruzioni e genio civile	3 430,4	4 717,4	8 147,8
	PRODOTTI INDUSTRIALI (da 1 a 5)	31 389,6	23 598,5	54 988,1
6	Servizi di commercio, dei pubblici esercizi e esercizi alberghieri; riparazioni	4 444,5	8 309,3	12 753,8
7	Servizi di trasporto e comunicazioni	1 885,7	3 313,7	5 199,4
8	Servizi degli istituti di credito, di assicurazione; servizi forniti alle imprese; noleggio e locazione	2 596,9	5 216,0	7 812,9
9	Altri servizi	3 242,9	9 704,0	12 947,0
	SERVIZI (da 6 a 9)	12 170,0	26 543,0	38 713,1
	TOTALE	44 454,3	57 110,1	104 564,5

⁽¹⁾ Il grafico I è basato sui coefficienti verticali A_{60} : « coefficienti verticali degli input intermedi e degli input primari rispetto al valore della produzione effettiva ». (Cfr. seconda parte, pagg. da 69* a 101*).

La ventilation de la production des branches en entrées intermédiaires et valeur ajoutée brute aux prix du marché est donnée dans le tableau 9 selon le regroupement des branches en dix divi-

sions et figure dans le *graphique I* pour chacune des 85 branches du TES classées suivant l'ordre croissant de leur valeur ajoutée ⁽¹⁾.

TABEAU 9

Ventilation de la production en entrées intermédiaires et valeur ajoutée (en Mio d'U.C. et en %)

Entrées intermédiaires	Valeur ajoutée brute aux prix du marché	Valeur de la production (prix départ-usine)		Divisions
%	%	%		
35,9	64,1	100,0	Produits de l'agriculture, de la chasse, de la sylviculture et de la pêche	0
57,2	42,8	100,0	Produits énergétiques et eau	1
64,2	35,8	100,0	Produits de l'extraction et de la transformation de minéraux non énergétiques et produits dérivés, produits de l'industrie chimique	2
57,4	42,6	100,0	Produits des industries transformatrices de métaux, mécanique de précision	3
64,5	35,5	100,0	Autres produits des industries manufacturières	4
42,1	57,9	100,0	Bâtiment et génie civil	5
57,1	42,9	100,0	PRODUITS INDUSTRIELS (1 à 5)	
34,9	65,1	100,0	Services de commerce, de restauration et d'hébergement, réparations	6
36,3	63,7	100,0	Services de transport et de communications	7
33,2	66,8	100,0	Services des institutions de crédit, d'assurance; services fournis aux entreprises; location	8
25,1	74,9	100,0	Autres services	9
31,4	68,6	100,0	SERVICES (6 à 9)	
45,4	54,6	100,0	TOTAL	

⁽¹⁾ Le graphique I a été établi d'après le coefficient vertical A_{80} : « coefficients verticaux des entrées intermédiaires et des entrées primaires, par rapport à la valeur de la production effective ». (Voir deuxième partie, pages 69* à 101*).

Le branche, il cui *input intermedio* rappresenta più del 75 % della loro produzione, sono tutte comprese nel raggruppamento « Prodotti industriali ». Si tratta delle seguenti branche fra le quali figurano e quelle produttrici di semilavorati e le industrie alimentari :

221	- Prodotti degli altiforni (CECA)	90 %
442	- Articoli di cuoio (escluse le calzature)	89,2 %
416	- Prodotti a base di cereali e prodotti amilacei	82,5 %
413	- Latte trattato e prodotti caseari	82,2 %
411	- Grassi animali e vegetali	80,2 %
422	- Prodotti alimentari per zootecnia	78,8 %
272	- Prodotti delle acciaierie e dei laminatoi (CECA e non CECA)	76,4 %

Inversamente, le branche il cui *valore aggiunto* supera i tre quarti del valore della produzione, sono le branche dei servizi e nel raggruppamento « Prodotti industriali », quelle che estraggono prodotti di base: carbone, petrolio greggio, gas naturale e minerali non ferrosi nonché una branca a forte tassazione indiretta (429 « tabacco lavorato »).

Servizi

990 D	- Servizi domestici	100,0 %
930 A	- Servizi dell'istruzione della pubblica amministrazione	92,1 %
810	- Servizi degli istituti di credito	90,8 %
850	- Locazione di beni immobili	88,2 %
930 C	- Servizi dell'istruzione destinati alla vendita e delle istituzioni sociali varie	88,0 %
620	- Recupero e reimpiego	86,2 %
840	- Noleggio di beni mobili	78,9 %
790	- Comunicazioni	77,7 %

Prodotti industriali

429	- Tabacco lavorato	84,4 %
110	- Carbone, lignite e loro agglomerati	79,3 %
161	- Energia elettrica	77,0 %
212	- Minerali metallici	76,4 %
130	- Petrolio greggio e gas naturale	75,1 %

Les branches pour lesquelles les *entrées intermédiaires* représentent plus de 75 % de leur production proviennent toutes du regroupement des « produits industriels ». Ce sont les branches suivantes, parmi lesquelles figurent les industries alimentaires et d'autres industries grandes utilisatrices de matières premières (branches 221 et 222) :

221	- Produits des hauts fourneaux CECA	89,2 %
412	- Viandes, préparations de viandes, produits liés	82,5 %
416	- Produits à base de céréales et produits amyliacés	82,2 %
413	- Lait, produits laitiers	80,2 %
411	- Corps gras d'origine animale ou végétale	78,8 %
422	- Produits pour l'alimentation des animaux	78,1 %
222	- Produits des aciéries, des laminiers (CECA et non CECA)	76,4 %

Inversement, les branches pour lesquelles la *valeur ajoutée* dépasse les trois quarts de la valeur de leur production sont, par nature, les branches de services et au sein des « produits industriels » des branches extrayant des produits de base, houille, pétrole brut, gaz naturel et minéraux non

ferreux et une branche subissant une très forte imposition indirecte (429 « tabacs fabriqués »).

Services

990 D	- Services domestiques	100,0 %
930 A	- Services d'enseignement des administrations publiques	92,1 %
810	- Services des institutions de crédit	90,8 %
850	- Location immobilière	88,2 %
930 C	- Services d'enseignement marchands et des administrations privées	88,0 %
620	- Récupération et réemploi	86,2 %
840	- Locations de biens mobiliers	78,9 %
790	- Communications	77,7 %

Produits industriels

429	- Tabacs fabriqués	84,4 %
110	- Houille, lignite, leurs agglomérés et briquettes	79,3 %
161	- Énergie électrique	77,0 %
212	- Minerais métalliques	76,4 %
130	- Pétrole brut et gaz naturel	75,1 %

GRAFICO I
ITALIA 1965

GRAPHIQUE I
ITALIE 1965

**Suddivisione della produzione di ogni branca
in Input Intermedi e valore aggiunto lordo ai prezzi di mercato**

**Ventilation de la production de chaque branche
en entrées intermédiaires et valeur ajoutée brute aux prix du marché**

NACE
CLIO
1965 Denominazione

221 ALTOFOR. 89,2
412 CARNI 82,5
416 PR. CER. 82,2
413 LATTE 80,2
411 OLI GRAS 78,8
422 AL. ANIM 78,1
222 PR. ACC. 76,4
441 CUOIO 73,2
423 ALIM. DIV. 69,5
431 FIB. TES 69,0
120 COKE 68,9
252 CHIM. BAS. 68,5
224 MET. N. FE. 68,1
421 CIOCCOL. 67,5
414 CONSERVE 67,3
453 ABBIGL. 67,0
350 AUTOMOB. 66,7
471 PAS. CAR. 64,5
363 MOT. BICI. 63,2
436 MAGLIERI. 63,1
483 PR. PLAS. 62,6
361 COS. NAV. 62,3
420 ZUCCH. 61,5
472 ART. CAR. 61,0
660 ALB. RIST. 60,1
442 AR. CUOIO 59,5
364 COS. AER. 59,5
432 TESSILI 58,9
257 P. CH. FAM. 58,9
311 FONDERIA 58,5
820 ASSICUR. 57,1
461 LEGNO 55,3
162 GAS DIS. 55,3
340 MAT. ELET. 55,2
320 M. AG. IND 55,2
451 SCARPE 54,3
247 VETRO 53,9
312 PR. MET. 53,8
370 STR. PRE. 53,5
740 TRA. MARI. 52,6
481 PR.GOM. 52,0
473 EDITORIA 51,5
254 MAT. SINT. 51,0
242 CEMENTO 50,1
424 BEVANDE 49,3
490 IND. DIV. 48,6
730 TRA. FLUV. 48,4
750 TRA. AER. 47,3
467 MOBILI 46,5
672 RIP.NAC. 46,1
330 CALC. ELE. 43,0
501 COSTR. 42,8
710 TRA. FERR. 41,5
241 MAT. CER. 40,3
140 PR. PETR. 40,2
502 GEN. CIV. 39,4
940A RIC. PUB. 39,0
950A SAN. PUB. 38,5
671 RIP.AUTO. 37,7
010 AGRICOLT. 36,0
720 TRA. STRA. 35,5
362 MAT. FERR. 33,8
960C AMM. PRI. 32,4
760 AUS. TRAS. 30,4
230 MIN. N. ME. 29,8
960A AMM. PUB. 28,7
163 ACQUA 28,7
211 MIN. FER. 28,3
030 PESCA 28,3
640 COMMER. 28,1
950C SAN. PRI. 26,3
130 PET. GRZ. 24,9
212 MIN. N. FE. 23,6
161 ELECTR 23,0
790 COMUNIC. 22,3
840 LOC. MOB. 21,1
110 COMB. SOL. 20,8
429 TABACCO 15,6
620 RIC. REIM. 13,8
930C INS. PRI. 12,0
850 LOC. IMMO. 11,8
810 IST. CRED. 9,2
930A INS. PUB. 7,9
9900 SER. DOM. 0,0

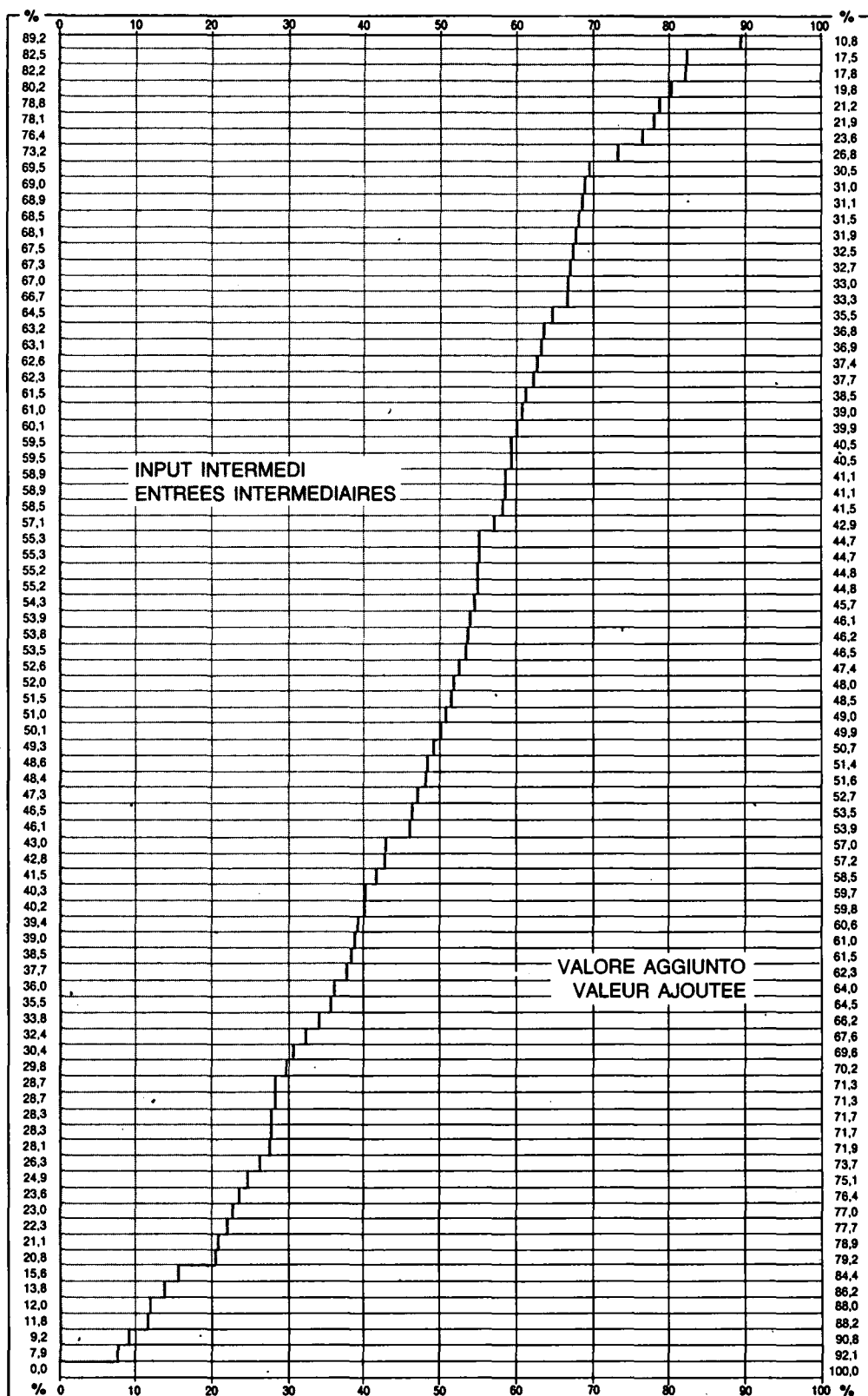

NACE
CLIO
1965 Libellés

H. FOURN. 221 10,8
VIANDES 412 17,5
PR. CERE. 416 17,8
LAIT, DER. 413 19,8
COR. GRAS 411 21,2
AL. ANIM. 422 21,9
PR.ACIER 222 23,6
CUIR 441 26,8
ALIM. DIV. 423 30,5
FIB. FILS 431 31,0
COKE 120 31,1
CHIM. BAS 252 31,5
MET. N. FE. 224 31,9
CHOCOLAT 421 32,5
CONSERVE 414 32,7
ART. HAB. 453 33,0
VEH. AUTO. 350 33,3
PATE PAP. 471 35,5
MOTO. CYC. 363 36,8
BONNETER. 436 36,9
PR. PLAST. 483 37,4
CONS. NAV. 361 37,7
SUCRE 420 38,5
ART. PAP. 472 39,0
HO.RE.CA. 660 39,9
ART. CUIR 442 40,5
CONS. AER. 364 40,5
TISS. TEX. 432 41,1
P. CH. MEN. 257 41,1
FONDERIE 311 41,5
ASSURANC. 820 42,9
BOIS OUV. 461 44,7
GAZ DIST. 162 44,7
MAT. ELEC. 340 44,8
MACHINES 320 44,8
CHAUSSU. 451 45,7
VERRE 247 46,1
OUV. MET. 312 46,2
INST. PRE. 370 46,5
TRA. MARI. 740 47,4
PR. CAOUT. 481 48,0
IMPRIME. 473 48,5
MAT. SINT. 254 49,0
CIMENT 242 49,9
BOISSONS 424 50,7
IND. DIV. 490 51,4
TRA. FLUV. 730 51,6
TRA. AERI. 750 52,7
MEUB. LIT. 467 53,5
REP.NDA. 672 53,9
CALC. ELE. 330 57,0
BATIMENT 501 57,2
TRA. FERR. 710 58,5
BRIQ. CER. 241 59,7
PR. PETR. 140 59,8
GEN. CIV. 502 60,6
REC. PUB. 940A 61,0
SAN. PUB. 950A 61,5
REP. AUTO. 671 62,3
AGRICULT. 010 64,0
A. TRA. TE. 720 64,5
MAT. FERR. 362 66,2
M. PR. NDA 960C 67,6
AUX. ENTR. 760 69,6
MIN. N. ME. 230 70,2
PUB. NDA. 960A 71,3
EAU 163 71,3
MIN. FER. 211 71,7
PECHE 030 71,7
COMMERCE 640 71,9
SAN. M. PR. 950C 73,7
PET. BRUT. 130 75,1
MIN. N. FE. 212 76,4
ELECTR 161 77,0
COMMUNIC. 790 77,7
LOC. MOB. 840 78,9
COMB. SOL. 110 79,2
TABAC 429 84,4
REC. REEM. 620 86,2
ENS. M. PR. 930C 88,0
LOC. IMMO. 850 88,2
INST. CRE. 810 90,8
ENS. PUB. 930A 92,1
SER. DOM. 9900 100,0

b) *Analisi del valore aggiunto*

La tavola 10 mette in mostra la quota parte del valore aggiunto delle branche rispetto al totale del valore aggiunto per le dieci divisioni.

TAVOLA 10

Valore aggiunto per divisione rispetto al totale del valore aggiunto lordo ai prezzi di mercato

Divisioni		Mio U.C.	%
0	Prodotti dell'agricoltura, della caccia, della silvicoltura e della pesca	6 968,6	12,2
1	Prodotti energetici e acqua	3 576,1	6,3
2	Prodotti dell'estrazione e della trasformazione di minerali non energetici e prodotti derivati; prodotti dell'industria chimica	3 928,2	6,9
3	Prodotti delle industrie di trasformazione dei metalli; meccanica di precisione	3 769,3	6,6
4	Altri prodotti delle industrie manifatturiere	7 607,5	13,3
5	Costruzioni e genio civile	4 717,4	8,3
	PRODOTTI INDUSTRIALI (da 1 a 5)	23 598,5	41,3
6	Servizi di commercio, dei pubblici esercizi e esercizi alberghieri; riparazioni	8 309,3	14,5
7	Servizi di trasporto e comunicazioni	3 313,7	5,8
8	Servizi degli istituti di credito, di assicurazione; servizi forniti alle imprese; noleggio e locazione	5 216,0	9,1
9	Altri servizi	9 704,0	17,0
	SERVIZI (da 6 a 9)	26 543,0	46,5
	TOTALE	57 110,1	100,0

Da questa tavola si deduce che il raggruppamento « Servizi » contribuisce in maniera maggiore alla formazione del valore aggiunto di quanto non contribuisca il raggruppamento « Prodotti industriali ».

Tra le 85 branche della TIO, cinque contribuiscono per 40 % al valore aggiunto globale dell'economia :

010	- Prodotti dell'agricoltura, della caccia e della silvicoltura	12,0 %
640	- Servizi del commercio	11,5 %

850	- Locazione di beni immobili	7,2 %
501	- Costruzione, installazione e finitura di immobili	6,5 %
960 A	- Servizi di amministrazione generale della pubblica amministrazione	6,4 %

Le altre 79 branche presentano un'incidenza inferiore a 4 % e, di queste, 57 inferiore a 1 %.

b) *Analyse de la valeur ajoutée*

Le tableau 10 donne, selon le regroupement des branches en dix divisions, la part de la valeur ajoutée des branches par rapport au total de la valeur ajoutée.

TABLEAU 10

Valeur ajoutée par division dans le total de la valeur ajoutée brute aux prix du marché

Divisions		Mio U.C.	%
0	Produits de l'agriculture, de la chasse, de la sylviculture et de la pêche	6 968,6	12,2
1	Produits énergétiques et eau	3 576,1	6,3
2	Produits de l'extraction et de la transformation des minéraux non énergétiques et produits dérivés, produits de l'industrie chimique	3 928,2	6,9
3	Produits des industries transformatrices de métaux, mécanique de précision	3 769,3	6,6
4	Autres produits des industries manufacturières	7 607,5	13,3
5	Bâtiment et génie civil	4 717,4	8,3
	PRODUITS INDUSTRIELS (1 à 5)	23 598,5	41,3
6	Services de commerce, de restauration et d'hébergement; réparations	8 309,3	14,5
7	Services de transport et de communications	3 313,7	5,8
8	Services des institutions de crédit, d'assurance; services fournis aux entreprises; location	5 216,0	9,1
9	Autres services	9 704,0	17,0
	SERVICES (6 à 9)	26 543,0	46,5
	TOTAL	57 110,1	100,0

De ce tableau, il ressort que la part des branches « Services » dans le total de la valeur ajoutée est supérieure à celle des branches « Produits industriels ».

Parmi les 85 branches du TES, les cinq branches suivantes contribuent pour 40 % à la valeur ajoutée globale de l'économie :

010	- Produits de l'agriculture, de la chasse et de la sylviculture	12,0 %
640	- Services du commerce	11,5 %

850	- Location immobilière	7,2 %
501	- Construction, installation et aménagements d'immeubles	6,5 %
960 A	- Services d'administration générale des administrations publiques	6,4 %

Les autres 79 branches ont une part respective inférieure à 4 % dont 57 inférieure à 1 %.

La scomposizione del valore aggiunto lordo ai prezzi di mercato pubblicata nella tavola 3, è la seguente :

TAVOLA 11

Fattori primari nel valore aggiunto lordo ai prezzi di mercato

Codice (pag. 68*)			Mio U.C.		%	
S 01	S 02	Retribuzioni e contributi sociali	26 666,5		46,7	
	S 01	Retribuzioni lorde		19 660,4		34,4
	S 02	Contributi sociali a carico del datore di lavoro		7 006,1		12,3
S 03		Risultato netto di gestione	20 022,6		35,1	
S 08		Ammortamenti	5 016,9		8,8	
F 17		Imposte indirette sulla produzione al netto dei contributi	5 404,1		9,9	
	F 11	Imposte indirette sulla produzione		6 501,2		11,4
	F 12	Contributi alla produzione		- 1 097,1		- 1,9
V 19		TOTALE : Valore aggiunto lordo ai prezzi di mercato	57 110,1		100,0	

Retribuzioni e oneri sociali

Il totale delle retribuzioni e degli oneri sociali è stato di 26,7 miliardi di U.C. il che rappresenta 25,5 % del valore della produzione e 46,7 % del valore aggiunto lordo ai prezzi di mercato.

TAVOLA 12

Retribuzioni e contributi sociali per divisione rispetto al totale delle retribuzione e degli oneri sociali

Divisioni		Mio U.C.	%
0	Prodotti dell'agricoltura, della caccia, della silvicoltura e della pesca	1 223,3	4,6
1	Prodotti energetici e acqua	800,1	3,0
2	Prodotti dell'estrazione e della trasformazione di minerali non energetici e prodotti derivati; prodotti dell'industria chimica	2 230,1	8,3
3	Prodotti delle industrie di trasformazione dei metalli; meccanica di precisione	2 741,7	10,3
4	Altri prodotti delle industrie manifatturiere	3 464,5	13,0
5	Costruzioni e genio civile	2 421,9	9,1
	PRODOTTI INDUSTRIALI (da 1 a 5)	11 658,3	43,7
6	Servizi di commercio, dei pubblici esercizi e esercizi alberghieri; riparazioni	1 880,1	7,1
7	Servizi di trasporto e comunicazioni	2 501,2	9,4
8	Servizi degli istituti di credito, di assicurazione; servizi forniti alle imprese; noleggio e locazione	1 512,7	5,7
9	Altri servizi	7 890,9	29,5
	SERVIZI (da 6 a 9)	13 784,9	51,7
	TOTALE	26 666,5	100,0

La *décomposition* de la valeur ajoutée brute aux prix du marché, qui a été donnée au tableau 3, s'établit comme suit en valeur absolue et en pourcentage de la valeur ajoutée totale.

Facteurs primaires dans la valeur ajoutée brute aux prix du marché

TABLEAU 11

Code (p. 68*)		Mio U.C.	%
S 01 + S 02	Rémunération des salariés	26 666,5	46,7
S 01	Salaires et traitements bruts	19 660,4	34,4
S 02	Cotisations sociales à charge des employeurs	7 006,1	12,3
S 03	Excédent net d'exploitation	20 022,6	35,1
S 08	Consommation de capital fixe	5 016,9	8,8
F 17	Impôts liés à la production nets des subventions	5 404,1	9,9
F 11	Impôts liés à la production	6 501,2	11,4
F 12	Subventions d'exploitation	- 1 097,1	- 1,9
V 19	TOTAL : Valeur ajoutée brute aux prix du marché	57 110,1	100,0

Rémunération des salariés

Le total de la rémunération des salariés s'élève à 26,7 Mrd d'U.C. soit 25,5 % de la valeur de la production ou 46,7 % de la valeur ajoutée brute aux prix du marché.

Rémunération des salariés par division dans le total de la rémunération des salariés

TABLEAU 12

Divisions		Mio U.C.	%
0	Produits de l'agriculture, de la chasse, de la sylviculture et de la pêche	1 223,3	4,6
1	Produits énergétiques et eau	800,1	3,0
2	Produits de l'extraction et de la transformation des minéraux non énergétiques et produits dérivés, produits de l'industrie chimique	2 230,1	8,3
3	Produits des industries transformatrices de métaux, mécanique de précision	2 741,7	10,3
4	Autres produits des industries manufacturières	3 464,5	13,0
5	Bâtiment et génie civil	2 421,9	9,1
	PRODUITS INDUSTRIELS (1 à 5)	11 658,3	43,7
6	Services de commerce, de restauration et d'hébergement; réparations	1 880,1	7,1
7	Services de transport et de communications	2 501,2	9,4
8	Services des institutions de crédit, d'assurance; services fournis aux entreprises; location	1 512,7	5,7
9	Autres services	7 890,9	29,5
	SERVICES (6 à 9)	13 784,9	51,7
	TOTAL	26 666,5	100,0

Nelle branche 710 « trasporti ferroviari » e 361 « costruzioni navali », le retribuzioni e i contributi sociali sono più elevati del valore aggiunto. Per quanto concerne i trasporti ferroviari essi superano anche il valore della produzione (110 %). Importanti sovvenzioni in rapporto al valore della produzione sono destinate alle due branche in questione.

La tavola 12 illustra l'importanza relativa delle retribuzioni e dei contributi sociali per divisione in rapporto al loro totale. Si deduce inoltre che più

della metà delle retribuzioni e degli oneri sociali sono versati dai servizi e che l'« amministrazione pubblica », versa, da sola, il 22,6 % del totale delle retribuzioni.

Le retribuzioni e gli oneri sociali comprendono le *retribuzioni lorde* 73,7 % e i *contributi sociali a carico del datore di lavoro* 26,3 %.

La tavola 13 mostra per le dieci divisioni l'incidenza percentuale dei contributi sociali a carico del datore di lavoro sulle retribuzioni lorde.

TAVOLA 13

Contributi sociali a carico dei datori di lavoro in rapporto alle retribuzioni lorde, per divisione

Divisioni		%
0	Prodotti dell'agricoltura, della caccia, della silvicoltura e della pesca	6,3
1	Prodotti energetici e acqua	47,7
2	Prodotti dell'estrazione e della trasformazione di minerali non energetici e prodotti derivati; prodotti dell'industria chimica	44,5
3	Prodotti delle industrie di trasformazione dei metalli; meccanica di precisione	43,7
4	Altri prodotti delle industrie manifatturiere	41,9
5	Costruzioni e genio civile	38,8
	PRODOTTI INDUSTRIALI (da 1 a 5)	42,5
6	Servizi di commercio, dei pubblici esercizi e esercizi alberghieri; riparazioni	43,2
7	Servizi di trasporto e comunicazioni	40,0
8	Servizi degli istituti di credito, di assicurazione; servizi forniti alle imprese; noleggio e locazione	49,8
9	Altri servizi	26,8
	SERVIZI (da 6 a 9)	33,4
	TOTALE	35,6

I contributi variano generalmente tra 35 % e 50 % delle retribuzioni lorde. Tuttavia questa incidenza è molto inferiore nella divisione « Prodotti dell'agricoltura » e nella divisione « Altri servizi ». La percentuale più elevata si registra nella branca 820 « Servizi di assicurazione » (57,5 %).

Imposte nette sulla produzione

Le imposte sulla produzione ammontano a 6,5 miliardi di U.C. cioè 6,2 % del valore della produzione, mentre i contributi alla produzione ammontano a 1,1 miliardi di U.C. (1 %). Le imposte nette sulla produzione (differenza tra imposte e contributi) ammontano a 5,4 miliardi di U.C. (5,2 %).

Dans deux branches, 710 « transports par chemin de fer » et 361 « construction navale », la valeur de la rémunération des salariés dépasse la valeur ajoutée et même pour la 1ère branche, la valeur de la production (110 %). Ces deux branches bénéficient de subventions importantes par rapport à la valeur de leur production.

Le tableau 12 montre l'importance relative de la rémunération des salariés par division dans le total de la rémunération des salariés. Il fait apparaître notamment que plus de la moitié de

celle-ci est versée par les branches de services, les services de l'administration publique versent à eux seuls 22,6 % du total des rémunérations.

Les rémunérations des salariés comprennent les salaires et traitements bruts pour une part de 73,7 % et les cotisations sociales à charge des employeurs pour une part de 26,3 %.

Le tableau 13 donne selon le regroupement des branches en dix divisions le pourcentage des cotisations sociales à charge des employeurs par rapport aux salaires et traitements bruts.

TABLEAU 13

Cotisations sociales à charge des employeurs par rapport aux salaires et traitements bruts par division

Divisions		%
0	Produits de l'agriculture, de la chasse, de la sylviculture et de la pêche	6,3
1	Produits énergétiques et eau	47,7
2	Produits de l'extraction et de la transformation de minéraux non énergétiques et produits dérivés; produits de l'industrie chimique	44,5
3	Produits des industries transformatrices de métaux, mécanique de précision	43,7
4	Autres produits des industries manufacturières	41,9
5	Bâtiment et génie civil	38,8
	PRODUITS INDUSTRIELS (1 à 5)	42,5
6	Services de commerce, de restauration et d'hébergement; réparations	43,2
7	Services de transport et de communications	40,0
8	Services des institutions de crédit, d'assurance; services fournis aux entreprises; location	49,8
9	Autres services	26,8
	SERVICES (6 à 9)	33,4
	TOTAL	35,6

Les cotisations représentent généralement entre 35 et 50 % des salaires et traitements bruts. Toutefois, ce pourcentage est beaucoup plus faible dans l'agriculture (6,3 %) et pour les branches regroupées dans « autres services » (26,8 %). A l'inverse, c'est dans la branche 820 « assurances » que l'on relève le pourcentage le plus élevé (57,5 %).

Impôts nets liés à la production

Le montant global des impôts liés à la production s'élève à 6,5 Mrd d'U.C., soit 6,2 % de la valeur de la production des branches, cependant que les subventions d'exploitation qui figurent pour 1,1 Mrd d'U.C. représentent 1 % de la valeur de la production des branches. Le solde, impôts nets liés à la production, s'élève à 5,4 Mrd d'U.C. (5,2 %).

La tavola 14 mostra, per ciascuna delle dieci divisioni, l'incidenza relativa delle imposte nette che gravano sulla produzione rispetto al totale delle imposte nette.

TAVOLA 14

Imposte indirette nette sulla produzione rispetto al totale delle imposte nette sulla produzione

Divisioni		Mio U.C.	%
0	Prodotti dell'agricoltura, della caccia, della silvicoltura e della pesca	41,6	0,8
1	Prodotti energetici e acqua	1 853,0	34,3
2	Prodotti dell'estrazione e della trasformazione di minerali non energetici e prodotti derivati; prodotti dell'industria chimica	347,3	6,4
3	Prodotti delle industrie di trasformazione dei metalli; meccanica di precisione	50,6	0,9
4	Altri prodotti delle industrie manifatturiere	1 570,1	29,1
5	Costruzioni e genio civile	220,2	4,1
	PRODOTTI INDUSTRIALI (da 1 a 5)	4 041,2	74,8
6	Servizi di commercio, dei pubblici esercizi e esercizi alberghieri; riparazioni	881,1	16,3
7	Servizi di trasporto e comunicazioni	— 302,3	— 5,6
8	Servizi degli istituti di credito, di assicurazione; servizi forniti alle imprese; noleggio e locazione	540,5	10,0
9	Altri servizi	202,0	3,7
	SERVIZI (da 6 a 9)	1 321,3	24,5
	TOTALE	5 404,1	100,0

Dalla tavola si deduce che il raggruppamento «Prodotti industriali» è quello che più contribuisce alla fiscalità indiretta (74,8 %) e tra le facenti parte di tale raggruppamento le più importanti risultano essere le branche energetiche (34,3 %). Inoltre viene messa in evidenza l'incidenza negativa della divisione «Trasporti e comunicazioni», che è fortemente sovvenzionata e la debole incidenza dell'agricoltura (0,8 %).

Tuttavia, è opportuno sottolineare che solo poche branche sono oggetto di una fiscalità indiretta molto forte o godono di contributi importanti rispetto al valore della loro produzione.

D'altronde, le branche le cui *imposte* contribuiscono per più di 10 % al valore della produzione sono le seguenti:

429 - Tabacco lavorato	76,0 %
140 - Derivati del petrolio	51,6 %
820 - Servizi di assicurazione	19,1 %
424 - Bevande	19,1 %
420 - Zucchero	18,0 %
810 - Servizi degli istituti di credito	14,1 %
161 - Energia elettrica	13,7 %
423 - Altri prodotti alimentari	12,0 %

Le tableau 14 indique par division l'importance relative des impôts nets liés à la production, dans le total de ces impôts.

TABLEAU 14

Impôts nets liés à la production par division dans le total des impôts nets liés à la production

Divisions		Mio U.C.	%
0	Produits de l'agriculture, de la chasse, de la sylviculture et de la pêche	41,6	0,8
1	Produits énergétiques et eau	1 853,0	34,3
2	Produits de l'extraction et de la transformation des minéraux non énergétiques et produits dérivés, produits de l'industrie chimique	347,3	6,4
3	Produits des industries transformatrices de métaux, mécanique de précision	50,6	0,9
4	Autres produits des industries manufacturières	1 570,1	29,1
5	Bâtiment et génie civil	220,2	4,1
	PRODUITS INDUSTRIELS (1 à 5)	4 041,2	74,8
6	Services de commerce, de restauration et d'hébergement; réparations	881,1	16,3
7	Services de transport et de communications	— 302,3	— 5,6
8	Services des institutions de crédit, d'assurance; services fournis aux entreprises; location	540,5	10,0
9	Autres services	202,0	3,7
	SERVICES (6 à 9)	1 321,3	24,5
	TOTAL	5 404,1	100,0

Ce tableau montre d'une part, les charges de la fiscalité indirecte sur le regroupement « produits industriels » (74,8 %) au sein duquel ressortent particulièrement les branches énergétiques (34,3 %) et, d'autre part, le pourcentage négatif de la division « transports et communications » qui est subventionnée et le pourcentage très faible de l'agriculture.

Cependant, seules quelques branches supportent une fiscalité indirecte très forte par rapport à la valeur de leur production ou font l'objet de subventions importantes.

D'autre part, les branches pour lesquelles les impôts liés à la production représentent plus de

10 % de la valeur de leur production sont les suivantes :

429 - Tabacs fabriqués	76,0 %
140 - Produits pétroliers raffinés	51,6 %
820 - Services d'assurance	19,1 %
424 - Boissons	19,1 %
420 - Sucre	18,0 %
810 - Services des institutions de crédit	14,1 %
161 - Énergie électrique	13,7 %
423 - Produits divers pour l'alimentation humaine	12,0 %

Nelle altre branche della TIO, le imposte rappresentano in media 3 % della produzione.

In otto branche i *contributi* rappresentano più di 3 % del valore della produzione; sono particolarmente elevati per i « Trasporti ferroviari » (branca 710) e la « Costruzione navale » (branca 740). Nelle altre branche i contributi costituiscono in media 0,7 % del valore della produzione.

C. Gli impieghi ⁽¹⁾

Gli impieghi di beni e servizi corrispondono, globalmente e per branche, alle risorse disponibili. Le risorse di ogni branca sono utilizzate o come output intermedi, cioè sono acquistate dalle

altre branche per essere immesse nel processo produttivo, o come impieghi finali. Tra questi ultimi conviene distinguere quelli destinati al mercato italiano e quelli destinati all'esportazione.

L'analisi degli impieghi si basa su una duplice distinzione: la destinazione geografica e l'utilizzazione in output intermedi o impieghi finali.

La tavola 15 illustra l'incidenza relativa di questi tre tipi di impieghi per raggruppamenti di attività economica.

⁽¹⁾ Salvo indicazione contraria, nelle tavole che seguono, gli impieghi sono valutati ai prezzi départ-usine/départ-douane.

TAVOLA 15

Ripartizione degli impieghi per grandi gruppi di branche (in Mio U.C. e in %)

	Output intermedi	Impieghi finali		Totale degli impieghi
		interni	esportazioni	
	Mio U.C.	Mio U.C.	Mio U.C.	Mio U.C.
Prodotti dell'agricoltura (div. 0)	7 506,9	4 472,9	542,8	12 522,6
Prodotti industriali (div. da 1 a 5)	28 877,8	26 356,0	6 415,6	61 649,4
Servizi (div. da 6 a 9)	11 069,6	26 763,1	1 743,0	39 575,7
TOTALE	47 454,3	57 582,0	8 701,4	113 747,7

Dans les autres branches du TES, les impôts représentent en moyenne un peu plus de 3 % de la valeur de la production.

D'autre part, dans huit branches, *les subventions d'exploitation* s'élèvent à plus de 3 % de la valeur de leur production. Elles sont particulièrement élevées, comme on l'a déjà signalé, dans les transports par chemin de fer (710) et la construction navale (361) et, dans une moindre mesure, dans le transport maritime et par cabotage (740).

Dans les autres branches, les subventions représentent en moyenne 0,7 % de la valeur de la production.

C. Les emplois (1)

Les emplois de biens et services correspondent, au niveau global et par branche, aux ressources

disponibles. Les ressources de chaque branche sont utilisées soit sous forme de sorties intermédiaires, c'est-à-dire achetées par les autres branches pour entrer dans leur processus de production, soit sous forme d'emplois finals. Il convient, de plus, de distinguer parmi ces derniers, ceux qui sont consommés sur le marché italien et ceux allant à l'exportation.

L'analyse des emplois tient compte de ces deux aspects, d'une part la destination géographique, d'autre part l'utilisation en sorties intermédiaires ou en emplois finals.

Le tableau 15 montre l'importance relative de de ces trois types d'emploi ventilés par grands regroupements de branches :

(1) Sauf indication contraire dans les tableaux qui suivent, les emplois sont évalués aux prix départ-usine/départ-douane.

TABLEAU 15

Ventilation des emplois par grands groupes de branches
(en Mio d'U.C. et en %)

Sorties intermédiaires	Emplois finals		Total des emplois	
	intérieurs	extérieurs		
%	%	%	%	
15,8	7,8	6,2	11,0	Produits de l'agriculture (div. 0)
60,8	45,8	73,8	54,2	Produits industriels (div. 1 à 5)
23,4	46,5	20,0	34,8	Services (div. 6 à 9)
100,0	100,0	100,0	100,0	TOTAL

1) *Impieghi interni ed esportazioni*

a) *Incidenza relativa degli impieghi interni e delle esportazioni*

La tavola 16 mostra, per le dieci divisioni, la scomposizione del totale degli impieghi in impieghi e interni esportazioni.

TAVOLA 16

Suddivisione degli impieghi in impieghi interni e esportazioni

(in Mio di U.C. e in %)

Divisioni		Totale degli impieghi interni	Totale delle esportazioni	Totale degli impieghi
		Mio U.C.	Mio U.C.	Mio U.C.
0	Prodotti dell'agricoltura, della caccia, della silvicoltura e della pesca	11 979,8	542,8	12 522,6
1	Prodotti energetici e acqua	6 520,1	401,0	6 921,1
2	Prodotti dell'estrazione e della trasformazione di minerali non energetici e prodotti derivati, prodotti dell'industria chimica	11 255,6	1 454,1	12 709,7
3	Prodotti delle industrie di trasformazione dei metalli; meccanica di precisione	7 807,7	2 562,2	10 369,9
4	Altri prodotti delle industrie manifatturiere	21 504,2	1 995,4	23 499,6
5	Costruzioni e genio civile	8 146,2	2,9	8 149,1
	PRODOTTI INDUSTRIALI (da 1 a 5)	55 233,8	6 415,6	61 649,4
6	Servizi di commercio, dei pubblici esercizi e esercizi alberghieri; riparazioni	12 791,1	359,8	13 150,9
7	Servizi di trasporto e comunicazioni	4 352,6	1 113,6	5 466,2
8	Servizi degli istituti di credito, di assicurazione; servizi forniti alle imprese; noleggio e locazione	7 770,3	201,1	7 971,4
9	Altri servizi	12 918,7	68,8	12 987,5
	SERVIZI (da 6 a 9)	37 832,7	1 743,0	39 575,7
	TOTALE	105 046,3	8 701,4	113 747,7

L'aggregato « impieghi interni » non appare nella tavola input-output ma è calcolato per differenza tra il totale degli impieghi (E 99) e le esportazioni (Y 49).

I dati della tavola mettono in evidenza che gli impieghi di alcune branche sono destinati, per

natura, unicamente ai consumi interni (« costruzioni e genio civile » e la maggior parte dei servizi) mentre per altre branche (industrie costruttrici di macchinari, materiale elettrico e materiale di trasporto), gli impieghi sono in buona parte destinati alle esportazioni.

1) *Emplois intérieurs et exportations*

a) *Importance relative des emplois intérieurs et des exportations*

La répartition du total des emplois entre emplois intérieurs et exportations est donnée au tableau 16 pour les dix divisions.

TABLEAU 16

Ventilation des emplois en emplois intérieurs et exportations

(en Mio d'U.C. et en %)

Total des emplois intérieurs	Total des exportations	Total des emplois		Divisions
%	%	%		
95,7	4,3	100,0	Produits de l'agriculture, de la chasse, de la sylviculture et de la pêche	0
94,2	5,8	100,0	Produits énergétiques et eau	1
88,6	11,4	100,0	Produits de l'extraction et de la transformation de minéraux non énergétiques et produits dérivés, produits de l'industrie chimique	2
75,3	24,7	100,0	Produits des industries transformatrices de métaux, mécanique de précision	3
91,5	8,5	100,0	Autres produits des industries manufacturières	4
100,0	0,0	100,0	Bâtiment et génie civil	5
89,6	10,4	100,0	PRODUITS INDUSTRIELS (1 à 5)	
97,3	2,7	100,0	Services de commerce, de restauration et d'hébergement; réparations	6
79,6	20,4	100,0	Services de transport et de communications	7
97,5	2,5	100,0	Services des institutions de crédit, d'assurance; services fournis aux entreprises; location	8
99,5	0,5	100,0	Autres services	9
95,6	4,4	100,0	SERVICES (6 à 9)	
92,4	7,6	100,0	TOTAL	

On peut remarquer que l'agrégat « emplois intérieurs » n'apparaît pas directement dans le tableau Entrées-Sorties mais se calcule par différence entre le total des emplois (code E 99) et les exportations (code Y 49).

Les chiffres du tableau montrent les branches qui, par nature, vont entièrement à la consommation intérieure (bâtiment et génie civil, la plupart des services) et celles qui ont une activité exportatrice importante (essentiellement les industries de construction de machines de matériel électrique et de matériel de transport).

b) *Analisi degli impieghi interni*

La tavola 17 mostra, per ognuna delle dieci divisioni, l'incidenza relativa degli impieghi interni in rapporto al totale degli impieghi interni di beni e servizi utilizzati sul territorio economico.

TAVOLA 17

Impieghi interni per divisione rispetto al totale degli impieghi interni

Divisioni		Mio U.C.	%
0	Prodotti dell'agricoltura, della caccia, della silvicoltura e della pesca	11 978,8	11,4
1	Prodotti energetici e acqua	6 520,1	6,2
2	Prodotti dell'estrazione e della trasformazione di minerali non energetici e prodotti derivati; prodotti dell'industria chimica	11 255,6	10,7
3	Prodotti delle industrie di trasformazione dei metalli; meccanica di precisione	7 807,7	7,4
4	Altri prodotti delle industrie manifatturiere	21 504,2	20,5
5	Costruzioni e genio civile	8 146,2	7,8
	PRODOTTI INDUSTRIALI (da 1 a 5)	55 233,8	52,6
6	Servizi di commercio, dei pubblici esercizi e esercizi alberghieri; riparazioni	12 791,1	12,2
7	Servizi di trasporto e comunicazioni	4 352,6	4,1
8	Servizi degli istituti di credito, di assicurazione; servizi forniti alle imprese; noleggio e locazione	7 770,3	7,4
9	Altri servizi	12 918,7	12,3
	SERVIZI (da 6 a 9)	37 832,7	36,0
	TOTALE	105 046,3	100,0

b) *Analyse des emplois intérieurs*

Le tableau 17 montre pour chaque division l'importance relative des emplois intérieurs par rapport au total des emplois intérieurs des biens et services utilisés sur le territoire économique.

TABLEAU 17

Emplois intérieurs par division par rapport au total des emplois intérieurs

Divisions		Mio U.C.	%
0	Produits de l'agriculture, de la chasse, de la sylviculture et de la pêche	11 979,8	11,4
1	Produits énergétiques et eau	6 520,1	6,2
2	Produits de l'extraction et de la transformation des minéraux non énergétiques et produits dérivés, produits de l'industrie chimique	11 255,6	10,7
3	Produits des industries transformatrices de métaux, mécanique de précision	7 807,7	7,4
4	Autres produits des industries manufacturières	21 504,2	20,5
5	Bâtiment et génie civil	8 146,2	7,8
	PRODUITS INDUSTRIELS (1 à 5)	55 233,8	52,6
6	Services de commerce, de restauration et d'hébergement; réparations	12 791,1	12,2
7	Services de transport et de communications	4 352,6	4,1
8	Services des institutions de crédit, d'assurance; services fournis aux entreprises; location	7 770,3	7,4
9	Autres services	12 918,7	12,3
	SERVICES (6 à 9)	37 832,7	36,0
	TOTAL	105 046,3	100,0

Il confronto dell'incidenza relativa dei tre grandi raggruppamenti nella loro funzione di produzione e di consumo è esposto nella tavola seguente :

TAVOLA 18

**Confronto della struttura della produzione e degli impieghi interni
per grandi raggruppamenti di branche**

	Produzione interna		Impieghi interni	
	Mrd U.C.	%	Mrd U.C.	%
Prodotti dell'agricoltura (div. 0)	10,6	10,1	12,0	11,4
Prodotti industriali (div. da 1 a 5)	55,2	52,8	55,2	52,6
Servizi (div. da 6 a 9)	38,7	37,0	37,8	36,0
TOTALE	104,5	100,0	105,0	100,0

Su un ammontare globale di produzione e di impieghi interni quasi equivalente, la parte dei « prodotti industriali » nei due casi è la stessa, quella dei « servizi » è quasi uguale (2,4 % di scarto), mentre la parte degli impieghi interni dei « prodotti agricoli » supera di più di 13 % quella della produzione di queste branche. Per i prodotti agricoli tale differenza si compensa con un maggior volume di importazioni (1,9 contro 0,5 miliardi di U.C.) rispetto alle esportazioni.

Infine, solo alcune branche hanno un'incidenza relativamente elevata sul totale degli impieghi interni. Esse sono :

010	Prodotti dell'agricoltura, della caccia e della silvicoltura	11,1 %
640	Servizi del commercio	8,5 %
501	Costruzione, installazione e finitura di immobili	6,1 %

960 A	- Servizi di amministrazione generale della pubblica amministrazione	4,9 %
850	- Locazione di beni immobili	4,4 %

Le altre 85 branche hanno un'incidenza relativa inferiore a 3 % e di queste 54 inferiore a 1 %.

*2) Output intermedi,
impieghi finali interni*

*a) Incidenza relativa degli output intermedi e
impieghi finali interni*

Gli impieghi interni si suddividono in output intermedi e impieghi finali interni. Nel grafico II è rappresentata in ordine crescente la parte (%) degli impieghi interni delle branche destinata agli impieghi finali. Questa classificazione permette di identificare le branche direttamente interessate dall'aumento dei consumi interni delle famiglie.

La comparaison de l'importance des trois grands regroupements de branches de l'économie italienne, tant dans leur rôle de production que dans celui de consommation, donne :

TABLEAU 18

Comparaison de la structure de la production et des emplois intérieurs
par grands regroupements de branches

	Production intérieure		Emplois intérieurs	
	Mrd U.C.	%	Mrd U.C.	%
Produits de l'agriculture (div. 0)	10,6	10,1	12,0	11,4
Produits industriels (div. 1 à 5)	55,2	52,8	55,2	52,6
Services (div. 6 à 9)	38,7	37,0	37,8	36,0
TOTAL	104,5	100	105,0	100

Sur un montant global de production et d'emploi intérieur équivalent, la part des « produits industriels » dans les deux cas est la même, celle des « services » est sensiblement égale (2,4 % d'écart) et seule la valeur de l'emploi intérieur des « produits de l'agriculture » dépasse de plus de 13 % celle de la production de ces branches. Cette différence se trouvera donc compensée par des importations plus importantes que les exportations (1,9 Mrd d'u.c. contre 0,5 Mrd d'U.C.).

Enfin, seules quelques branches représentent un pourcentage relativement élevé du total des emplois intérieurs, ce sont les branches :

010	- Produits de l'agriculture, chasse, sylviculture	11,1 %
640	- Services du commerce	8,5 %
501	- Construction, installation et aménagement d'immeubles	6,1 %

960 A - Services d'administration générale des administrations publiques 4,9 %

850 - Location immobilière 4,4 %

Les 80 branches restantes ont une part relative inférieure à 3 % dont 54 inférieures à 1 %.

2) *Sorties intermédiaires, emplois finals intérieurs*

a) *Importance relative des sorties intermédiaires et des emplois finals intérieurs*

Les emplois intérieurs se subdivisent en deux parties : les sorties intermédiaires et les emplois finals intérieurs. Cette ventilation est donnée en % dans le graphique II dans l'ordre croissant de la part des emplois intérieurs des branches allant aux emplois finals. Ce classement permet par exemple de distinguer les branches qui seront directement sensibles à une augmentation de la consommation finale par les ménages.

GRAFICO II
ITALIA 1965

GRAPHIQUE II
ITALIE 1965

**Suddivisione del totale degli impieghi Interni di ogni branca
in output intermedi e impieghi finali Interni**

**Ventilation du total des emplois Intérieurs de chaque branche
en sorties Intermédiaires et emplois finals Intérieurs**

NACE
CLIO
1965 Denominazione

620 RIC. REIM. 107,4
840 LOC. MOB. 100,0
441 CUOIO 99,8
130 PET. GRZ. 99,6
422 AL. ANIM. 99,3
221 ALTOFOR. 99,2
222 PR. ACC. 99,1
254 MAT. SINT. 99,7
230 MIN. N. ME. 98,0
471 PAS. CAR. 97,8
242 CEMENTO 97,7
211 MIN. FER. 96,2
252 CHIM. BAS. 96,0
212 MIN. N. FE. 94,8
461 LEGNO 93,6
472 ART. CAR. 93,5
224 MET. N. FE. 93,2
311 FONDERIA 92,0
110 COMB. SOL. 91,9
431 FIB. TES. 90,5
241 MAT. CER. 90,0
810 IST. CRED. 88,1
120 COKE. 87,8
432 TESSILI 87,3
364 COS. AER. 86,8
760 AUS. TRAS. 79,1
247 VETRO 78,7
481 PR. GOM. 78,2
421 CIOCCOL. 77,2
730 TRA. FLUV. 75,2
483 PR. PLAS. 71,7
140 PR. PETR. 70,7
750 TRA. AER. 70,4
790 COMUNIC. 70,2
161 ELECTR. 69,5
163 ACQUA 67,1
010 AGRICOLT. 63,7
162 GAS DIS. 63,2
312 PR. MET. 59,5
820 ASSICUR. 58,7
710 TRA. FERR. 54,7
473 EDITORIA 54,1
740 TRA. MARI. 53,4
370 STR. PRE. 51,8
672 RIP. NAC. 50,6
411 OLI. GRAS. 49,1
340 MAT. ELET. 48,9
720 TRA. STRA. 47,7
960C AMM. PRI. 47,5
671 RIP. AUTO. 46,6
361 COS. NAV. 46,5
362 MAT. FERR. 46,1
320 M. AG. IND. 43,3
416 PR. CER. 38,8
424 BEVANDE 38,2
257 P. CH. FAM. 37,7
420 ZUCCH. 37,5
363 MOT. BICI. 32,0
423 ALIM. DIV. 29,4
412 CARNI 28,6
350 AUTOMOB. 28,0
850 LOC. IMMO. 23,5
940A RIC. PUB. 22,0
640 COMMERCE 21,8
502 GEN. CIV. 20,2
490 IND. DIV. 20,1
442 AR. CUDIO. 19,1
030 PESCA 17,8
660 ALB. RIST. 14,2
330 CALC. ELE. 14,1
414 CONSERVE 12,6
436 MAGLIER. 11,0
429 TABACCO 7,9
451 SCARPE 7,9
501 COSTR. 6,4
453 ABBIGL. 5,8
413 LATTE 4,8
950C SAN. PRI. 2,5
960A AMM. PUB. 2,1
950A SAN. PUB. 0,2
467 MOBILI. 0,1

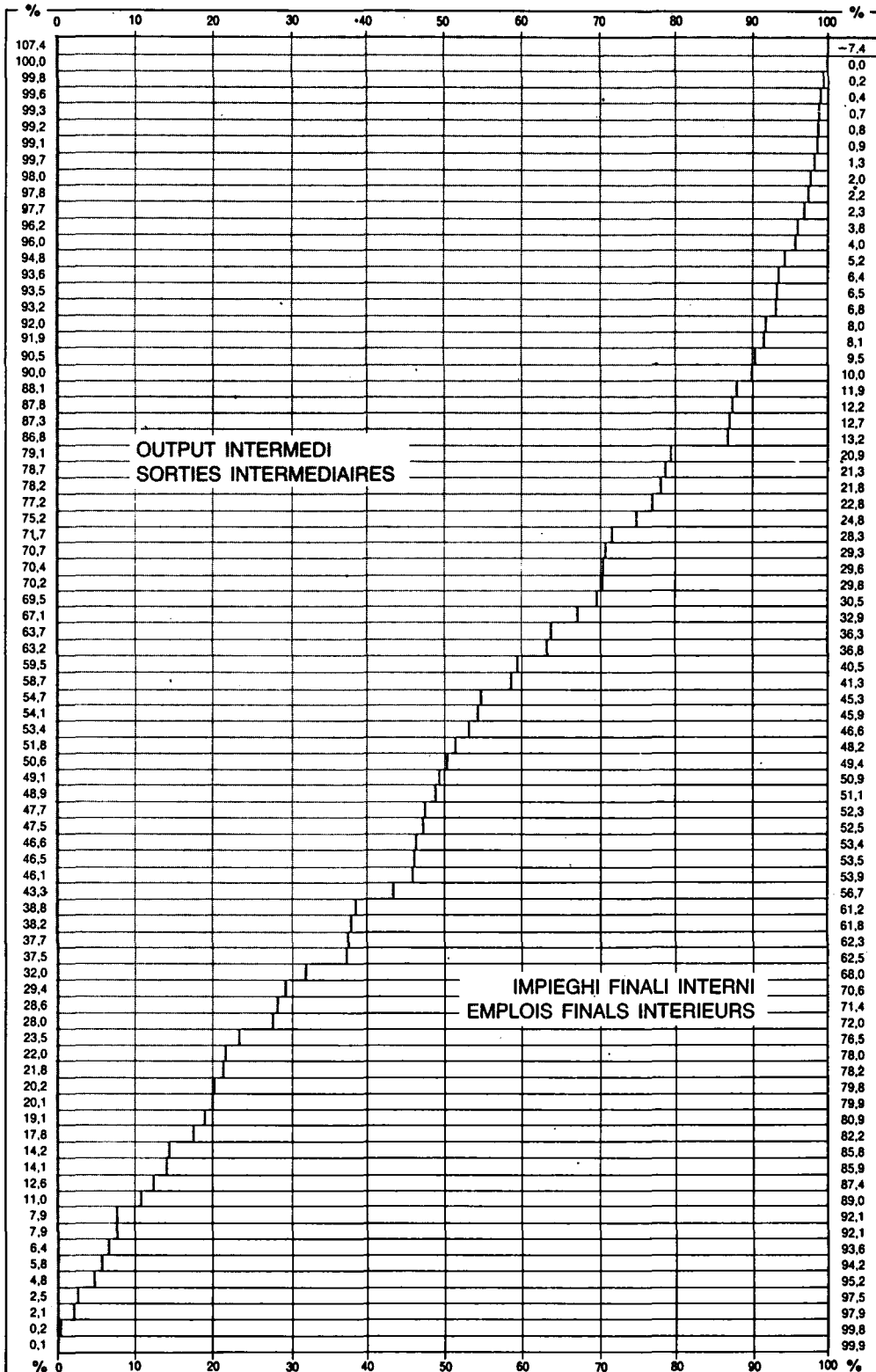

NACE
CLIO
1965 Libellés

REC. REEM. 620
LOC. MOB. 840
CUIR 441
PET. BRUT. 130
AL. ANIM. 422
H. FOURN. 221
PR. ACIER 222
MAT. SYNT. 254
MIN. N. ME. 230
PATE. PAP. 471
CIMENT 242
MIN. FER. 211
CHIM. BAS. 252
MIN. N. FER. 212
BOIS OUV. 461
ART. PAP. 472
MET. N. FE. 224
FONDERIE 311
COMB. SOL. 110
FIB. FILS 431
BRIQ. CER. 241
INST. CRE. 810
COKE 120
TISS. TEX. 432
CONS. AER. 364
AUX. ENTR. 760
VERRE 247
PR. CAOUT. 481
CHOCOLAT 421
TRA. FLUV. 730
PR. PLAST. 483
PR. PETR. 140
TRA. AERI. 750
COMMUNIC. 790
ELECTR. 161
EAU 163
AGRICULT. 010
GAZ DIST. 162
OUV. MET. 312
ASSURANC. 820
TRA. FERR. 710
IMPRIME. 473
TRA. MARI. 740
INST. PRE. 370
REP. NDA. 672
COR. GRAS 411
MAT. ELEC. 340
A. TRA. TE. 720
M. PR. NDA. 960C
REP. AUTO. 671
CONS. NAV. 361
MAT. FERR. 362
MACHINES 320
PR. CERE. 416
BOISSONS 424
P. CH. MEN. 257
SUCRE 420
MOTO. CYC. 363
ALIM. DIV. 423
VIANDES 412
VEH. AUTO. 350
LOC. IMMO. 850
REC. PUB. 940A
COMMERCE 640
GEN. CIV. 502
IND. DIV. 490
ART. CUIR 442
PECHE 030
HO. RE. CA. 660
CALC. ELE. 330
CONSERVE 414
BONNETER. 436
TABAC 429
CHAUSSUR. 451
BATIMENT 501
ART. HAB. 453
LAIT. DER. 413
SAN. M. PR. 950C
PUB. NDA. 960A
SAN. PUB. 950A
MEUB. LIT. 467

La tavola 19 illustra per le dieci divisioni, oltre le informazioni contenute nel grafico II, quelle relative alle due principali componenti degli

impieghi finali interni: consumo finale sul territorio economico e investimenti lordi.

TAVOLA 19

Impieghi interni per divisione rispetto al totale degli impieghi interni
(in Mio U.C. e in %)

Divi- sioni		Output intermedi	Impieghi finali interni		
			Consumi finali sul territorio economico	Investimenti fissi lordi	Totale degli impieghi interni
			Mio U.C.	Mio U.C.	Mio U.C.
0	Prodotti dell'agricoltura, della caccia, della silvicoltura e della pesca	7 506,9	4 293,0	179,9	11 979,8
1	Prodotti energetici e acqua	4 949,7	1 549,6	20,8	6 520,1
2	Prodotti dell'estrazione e della trasformazione di minerali non energetici e prodotti derivati; prodotti dell'industria chimica	10 101,8	918,9	234,9	11 255,6
3	Prodotti delle industrie di trasformazione dei metalli; meccanica di precisione	3 632,7	1 384,7	2 790,3	7 807,7
4	Altri prodotti delle industrie manifatturiere	9 434,0	11 684,3	385,9	21 504,2
5	Costruzioni e genio civile	759,6	39,3	7 747,3	8 146,2
	PRODOTTI INDUSTRIALI (da 1 a 5)	28 877,8	15 576,8	10 779,2	55 233,8
6	Servizi di commercio, dei pubblici esercizi e esercizi alberghieri; riparazioni	3 299,7	9 050,3	441,1	12 791,1
7	Servizi di trasporto e comunicazioni	2 575,7	1 705,4	71,5	4 352,6
8	Servizi degli istituti di credito, di assicurazione; servizi forniti alle imprese; noleggio e locazione	3 740,1	4 030,2	—	7 770,3
9	Altri servizi	1 454,1	11 464,6	—	12 918,7
	SERVIZI (da 6 a 9)	11 069,6	26 250,5	512,6	37 832,7
	TOTALE	47 454,3	46 119,2	11 472,7	105 046,3

b) *Analisi degli output intermedi*

A complemento di quanto detto a proposito delle tavole precedenti, la tavola 20 mostra l'incidenza

relativa degli output intermedi di ogni divisione sul totale degli output intermedi.

Le tableau 19 résume l'information présentée dans ce graphique selon le regroupement en dix divisions mais en donnant en plus les deux principales

composantes des emplois finals intérieurs : la consommation finale sur le territoire économique et la formation brute de capital.

TABLEAU 19

Ventilation du total des emplois intérieurs par destination

(en Mio d'U.C. et en %)

Emplois finals intérieurs			Total des emplois intérieurs		Divisions
Sorties intermédiaires	Consommation finale sur le territoire économique	Formation brute de capital			
%	%	%	%		
62,7	35,8	1,5	100,0	Produits de l'agriculture, de la chasse, de la sylviculture et de la pêche	0
75,9	23,8	0,3	100,0	Produits énergétiques et eau	1
89,7	8,2	2,1	100,0	Produits de l'extraction et de la transformation de minéraux non énergétiques et produits dérivés; produits de l'industrie chimique	2
46,5	17,7	35,7	100,0	Produits des industries transformatrices de métaux, mécanique de précision	3
43,9	54,3	1,8	100,0	Autres produits des industries manufacturières	4
9,3	0,5	90,2	100,0	Bâtiment et génie civil	5
52,3	28,2	19,5	100,0	PRODUITS INDUSTRIELS (1 à 5)	
25,8	70,8	3,4	100,0	Services de commerce, de restauration et d'hébergement; réparations	6
59,2	39,2	1,6	100,0	Services de transport et de communications	7
48,1	51,9	—	100,0	Services des institutions de crédit, d'assurance; services fournis aux entreprises; location	8
11,3	88,7	—	100,0	Autres services	9
29,3	69,4	1,3	100,0	SERVICES (6 à 9)	
45,2	43,9	10,9	100,0	TOTAL	

b) Analyse des sorties intermédiaires

L'étude des sorties intermédiaires, par division, rapportées au total des emplois intérieurs, données

dans le tableau 19, est complétée par le calcul du pourcentage de ces sorties par rapport au total des sorties intermédiaires (cf. tableau C 20).

TAVOLA 20

Output intermedi per divisione rispetto al totale degli output intermedi

Divisioni		Mio U.C.	%
0	Prodotti dell'agricoltura, della caccia, della silvicoltura e della pesca	7 506,9	15,8
1	Prodotti energetici e acqua	4 949,7	10,4
2	Prodotti dell'estrazione e della trasformazione di minerali non energetici e prodotti derivati; prodotti dell'industria chimica	10 101,8	21,3
3	Prodotti delle industrie di trasformazione dei metalli; meccanica di precisione	3 632,7	7,7
4	Altri prodotti delle industrie manifatturiere	9 434,0	19,9
5	Costruzioni e genio civile	759,6	1,6
	PRODOTTI INDUSTRIALI (da 1 a 5)	28 877,8	60,9
6	Servizi di commercio, dei pubblici esercizi e esercizi alberghieri; riparazioni	3 299,7	7,0
7	Servizi di trasporto e comunicazioni	2 575,7	5,4
8	Servizi degli istituti di credito, di assicurazione; servizi forniti alle imprese; noleggio e locazione	3 740,1	7,9
9	Altri servizi	1 454,1	3,1
	SERVIZI (da 6 a 9)	11 069,6	23,3
	TOTALE	45 454,3	100,0

I dati di questa tavola possono essere confrontati con il valore degli input intermedi.

TAVOLA 21

Confronto degli input e degli output intermedi per grandi raggruppamenti di branche

	Input intermedi		Output intermedi	
	Mrd U.C.	%	Mrd U.C.	%
Prodotti dell'agricoltura (div. 0)	3,9	8,2	7,5	15,8
Prodotti industriali (div. da 1 a 5)	31,4	66,1	28,9	60,9
Servizi (div. da 6 a 9)	12,2	25,7	11,1	23,3
TOTALE	47,5	100,0	47,5	100,0

TABLEAU 20

Sorties intermédiaires par division par rapport au total des sorties intermédiaires

Divisions		Mio U.C.	%
0	Produits de l'agriculture, de la chasse, de la sylviculture et de la pêche	7 506,9	15,8
1	Produits énergétiques et eau	4 949,7	10,4
2	Produits de l'extraction et de la transformation des minéraux non énergétiques et produits dérivés, produits de l'industrie chimique	10 101,8	21,3
3	Produits des industries transformatrices de métaux, mécanique de précision	3 632,7	7,7
4	Autres produits des industries manufacturières	9 434,0	19,9
5	Bâtiment et génie civil	759,6	1,6
	PRODUITS INDUSTRIELS (1 à 5)	28 877,8	60,9
6	Services de commerce, de restauration et d'hébergement; réparations	3 299,7	7,0
7	Services de transport et de communications	2 575,7	5,4
8	Services des institutions de crédit, d'assurance; services fournis aux entreprises; location	3 740,1	7,9
9	Autres services	1 454,1	3,1
	SERVICES (6 à 9)	11 069,6	23,3
	TOTAL	45 454,3	100,0

Il importe là également de comparer les données de ce tableau avec la valeur des entrées intermédiaires.

TABLEAU 21

Comparaison par grands regroupements de branches des entrées et des sorties intermédiaires

	Entrées intermédiaires		Sorties intermédiaires	
	Mrd U.C.	%	Mrd U.C.	%
Produits de l'agriculture (div. 0)	3,9	8,2	7,5	15,8
Produits industriels (div. 1 à 5)	31,4	66,1	28,9	60,9
Services (div. 6 à 9)	12,2	25,7	11,1	23,3
TOTAL	47,5	100	47,5	100

Le percentuali della tavola sono direttamente comparabili in quanto il totale degli input intermedi è uguale al totale degli output intermedi. Il valore degli input intermedi utilizzati dal raggruppamento « prodotti dell'agricoltura » rappresenta la metà del valore dei beni e servizi che esso fornisce agli output intermedi.

Tra le branche che risultano avere una percentuale elevata di output intermedi in rapporto al totale vi sono :

010 - Prodotti dell'agricoltura, della caccia e della silvicoltura	15,8 %
e cinque branche che hanno un'incidenza tra 4 % e 5 %	
222 - Prodotti delle acciaierie e dei laminatoi (CECA e non CECA)	6,3 %
252 - Prodotti chimici di base e industriali (ivi compresa petrolchimica)	5,1 %
810 - Servizi degli istituti di credito	5,0 %
640 - Servizi del commercio	4,1 %
140 - Derivati del petrolio	4,1 %

Le 79 branche restanti hanno un'incidenza relativa inferiore a 3 % e, di queste, 50 inferiore a 1 %.

c) *Analisi degli impieghi finali interni*

I consumi finali

Come già illustrato nella tavola 4 il consumo finale sul territorio economico si suddivide in

consumi finali delle famiglie sul territorio economico (83 %) e in consumi collettivi delle amministrazioni pubbliche e delle istituzioni sociali varie (17 %).

Un doppio criterio di valutazione dei consumi finali delle famiglie è utilizzato nella tavola input-output 1965 ai prezzi départ-usine/départ-douane e ai prezzi di acquisto ⁽¹⁾. Il passaggio da una valutazione all'altra si ottiene suddividendo nella colonna dei « consumi finali delle famiglie » i costi di distribuzione (margine di distribuzione e spese di trasporto) — (cfr. tavola 22).

I costi di distribuzione sono all'incirca 30 % del valore départ-usine/départ-douane dei « prodotti industriali » consumati dalle famiglie, ad eccezione di quelli relativi ai prodotti energetici e l'acqua che sono particolarmente bassi (13,4 %) e di quelli relativi ai « prodotti dell'agricoltura, della caccia, della silvicoltura e della pesca » che sono particolarmente elevati (52,3 %).

I margini di distribuzione propriamente detti ammontano a 6,7 miliardi di U.C. cioè 34 % del totale del valore dei consumi di beni (19,9 miliardi di U.C.); le spese di trasporto sono di 0,4 miliardi di U.C., 2,2 % del totale sopra indicato.

Le spese di trasporto suddivise percentualmente secondo il tipo di trasporto, sono le seguenti :

- trasporti ferroviari	15,0 %
- altri trasporti via terra	82,6 %
- trasporti marittimi, fluviali o lacuali	2,3 %
- trasporti aerei	0,1 %
	<hr/>
Totale	100,0 %

⁽¹⁾ Per maggiori dettagli, cfr. il capitolo IV del volume serie speciale 1-1970 « Méthodologie communautaire des tableaux Entrées-Sorties 1965 », ISCE.

Les pourcentages de ce tableau sont directement comparables puisque le total des entrées intermédiaires des branches est égal au total des sorties intermédiaires. Il apparaît ainsi que la valeur des entrées intermédiaires utilisées par la branche « Produits de l'agriculture » ne représente que la moitié de la valeur des biens et services qu'elles fournissent aux sorties intermédiaires.

Parmi les branches ayant un pourcentage de sorties intermédiaires important par rapport au total figure essentiellement :

010 - Produits de l'agriculture, chasse et sylviculture	15,7 %
5 branches représentant entre 4 et 6,5 %	
222 - Produits des aciéries, des laminoirs (CECA et non CECA)	6,3 %
252 - Produits chimiques de base et industriels (y compris pétrochimie)	5,1 %
810 - Services des institutions de crédit	5,0 %
640 - Services du commerce	4,1 %
140 - Produits pétroliers raffinés	4,1 %

Les 79 branches restantes ont une part relative inférieure à 3 % dont plus de 50 inférieure à 1 %.

c) Analyse des emplois finals intérieurs

La consommation finale

Comme on l'a vu dans le tableau 4, dans le tableau Entrées-Sorties, la consommation finale sur le territoire économique se subdivise en consom-

mation finale des ménages sur le territoire économique, ce qui représente en Italie 83 % du total de la consommation finale, et en consommation collective des administrations publiques et privées (17 %).

En ce qui concerne la consommation finale des ménages, on dispose dans les tableaux Entrées-Sorties 1965 d'une double évaluation du tableau des emplois finals prix départ-usine/départ-douane et prix d'acquisition ⁽¹⁾. Le passage d'une évaluation à l'autre se fait en ventilant dans la colonne « consommation finale des ménages » les coûts de distribution (marges commerciales et frais de transport) — (cf. tableau 22).

Les coûts de distribution sont ainsi de l'ordre de 30 % de la valeur départ-usine/départ-douane des « produits industriels » consommés par les ménages sauf pour les produits énergétiques et eau (13,4 %) et sont particulièrement élevés pour les « produits de l'agriculture, de la chasse et de la sylviculture » avec un montant dépassant 50 % de la valeur départ-usine/départ-douane de ces produits.

Les marges commerciales proprement dites sont de 6,7 Mrd d'U.C. soit 34 % du total de la valeur de la consommation de biens (19,9 Mrd d'U.C.) et les frais de transport de 0,4 Mrd d'U.C., soit 2,2 % de ce total.

La répartition des frais de transport, selon le mode de transport, s'établit comme suit :

- transports par chemins de fer	15,0 %
- autres transports terrestres	82,6 %
- transports maritimes et fluviaux	2,3 %
- transports aériens	0,1 %
	<hr/>
Total	100,0 %

⁽¹⁾ Pour plus de détails, se référer au chapitre IV du volume série spéciale 1-1970 « Méthodologie communautaire des tableaux Entrées-Sorties, 1965 », OSCE.

Consumi finali delle famiglie sul territorio economico

(in Mio U.C. e in %)

Divisioni		Valutazione ai prezzi départ-usine/ départ-douane	Costo della distribuzione	Valutazione ai prezzi d'acquisto
		Mio U.C.	Mio U.C.	Mio U.C.
0	Prodotti dell'agricoltura, della caccia, della silvicoltura e della pesca	4 292,9	+ 2 246,9	6 539,8
1	Prodotti energetici e acqua	1 549,8	+ 207,6	1 757,4
2	Prodotti dell'estrazione e della trasformazione di minerali non energetici e prodotti derivati; prodotti dell'industria chimica	918,7	+ 282,4	1 201,1
3	Prodotti delle industrie di trasformazione dei metalli; meccanica di precisione	1 384,3	+ 411,1	1 795,4
4	Altri prodotti delle industrie manifatturiere	11 683,9	+ 4 000,6	15 684,9
5	Costruzioni e genio civile	39,1	—	39,1
	PRODOTTI INDUSTRIALI (da 1 a 5)	15 575,8	+ 4 902,0	20 477,8
6	Servizi di commercio, dei pubblici esercizi e esercizi alberghieri; riparazioni	9 050,5	— 6 714,8	2 335,7
7	Servizi di trasporto e comunicazioni	1 705,3	— 434,1	1 271,2
8	Servizi degli istituti di credito, di assicurazione; servizi forniti alle imprese; noleggio e locazione	4 030,1	—	4 030,1
9	Altri servizi	3 498,3	—	3 498,3
	SERVIZI (da 6 a 9)	18 284,2	— 7 148,9	11 135,3
	TOTALE	38 152,9	0	38 152,9

Per quanto concerne i consumi collettivi delle amministrazioni pubbliche ⁽¹⁾, non è stato possibile determinare i servizi resi ad ogni unità economica e suddividerli in consumi intermedi e consumi finali. Questi servizi non destinabili alla vendita

sono stati registrati globalmente nella colonna « consumi collettivi delle amministrazioni pubbliche e delle istituzioni sociali varie ». La produzione è la seguente.

(1) Cfr. serie speciale 1-1970, ISCE, Capitolo III, § 5.

TABLEAU 22

Structure de la consommation finale des ménages sur le territoire économique

(en Mio d'U.C. et en %)

Évaluation (prix départ-usine/ départ-douane)	Coûts de distribution en % de la valeur aux prix départ-usine/ départ-douane	Évaluation (prix d'acquisition)		Divisions
%	%	%		
11,3	+ 52,3	17,1	Produits de l'agriculture, de la chasse, de la sylviculture et de la pêche	0
4,1	+ 13,4	4,6	Produits énergétiques et eau	1
2,4	+ 30,7	3,1	Produits de l'extraction et de la transformation de minéraux non énergétiques et produits dérivés, produits de l'industrie chimique	2
3,6	+ 29,7	4,7	Produits des industries transformatrices de métaux, mécanique de précision	3
30,6	+ 34,2	41,1	Autres produits des industries manufacturières	4
0,1	—	0,1	Bâtiment et génie civil	5
40,8	+ 31,5	53,7	PRODUITS INDUSTRIELS (1 à 5)	
23,7	—	6,1	Services de commerce, de restauration et d'hébergement; réparations	6
4,5	—	3,3	Services de transport et de communications	7
10,6	—	10,6	Services des institutions de crédit, d'assurance; services fournis aux entreprises; location	8
9,2	—	9,2	Autres services	9
47,9	—	29,2	SERVICES (6 à 9)	
100,0	—	100,0	TOTAL	

Pour la consommation collective des administrations publiques et privées, dont le traitement a été défini dans la note de méthodologie ⁽¹⁾, il n'est pas possible de déterminer valablement la valeur des services rendus à chaque unité économique et de les répartir entre consommation inter-

médiaire et consommation finale; cela a conduit à comptabiliser tous ces services non marchands dans la colonne « consommation collective des administrations publiques et privées ». La production se présente comme suit :

⁽¹⁾ Voir série spéciale 1-1970, OSCE, Chapitre III, § 5.

TAVOLA 23

Classificazione dei servizi non destinabili alla vendita per branche

		Consumi collettivi	
		Mio U.C.	%
960 A	Servizi di amministrazione generale della pubblica amministrazione	5 039,4	63,3
930 A	Servizi dell'istruzione della pubblica amministrazione	2 316,2	29,1
950 A	Servizi sanitari della pubblica amministrazione	515,3	6,5
940 A	Servizi della ricerca della pubblica amministrazione	95,4	1,1
	TOTALE	7 966,3	100,0

Viene ricordato che i consumi collettivi comprendono unicamente i servizi non destinabili alla vendita delle amministrazioni pubbliche: per motivi statistici i servizi delle istituzioni sociali varie sono stati raggruppati con quelli di branche similari che producono per la vendita.

Il confronto del valore dei consumi finali dei servizi per l'istruzione, sanitari e per la ricerca, finanziati dalle famiglie o dalle amministrazioni pubbliche, è il seguente:

	Consumi finali delle famiglie	Consumi collettivi delle amministrazioni pubbliche
	Mio U.C.	Mio U.C.
Istruzione	182,5	2 316,2
Sanità	1 584,1	515,3
Ricerca scientifica	(¹)	95,4

(¹) Questo dato non ha potuto essere isolato ed è suddiviso fra le altre branche.

Secondo le regole di compilazione della tavola input-output, i dati che figurano nella branca «servizi sanitari», nei consumi finali delle famiglie, rappresentano il valore lordo delle spese sanitarie, cioè prima del rimborso da parte degli enti previdenziali.

Investimenti lordi

Gli investimenti fissi lordi — 11 miliardi di U.C. — rappresentano 10,6 % degli impieghi finali interni e costituiscono 96,6 % degli investimenti lordi, mentre la variazione delle scorte ne costituisce il 4,4 %.

Répartition des services non marchands par branche

	Consommation collective	
	Mio U.C.	%
960 A Services d'administration générale des administrations publiques	5 039,4	63,3
930 A Services d'enseignement des administrations publiques	2 316,2	29,1
950 A Services de santé des administrations publiques	515,3	6,5
940 A Services de recherche scientifique des administrations publiques	95,4	1,1
TOTAL	7 966,3	100,0

Il convient de rappeler pourtant que la consommation collective ne comprend que la production de services non marchands des administrations publiques : pour des raisons statistiques, celle des administrations privées a été regroupée avec les branches marchandes similaires et n'a pas été comptabilisée dans la colonne consommation collective des administrations publiques et privées.

La comparaison de la valeur de la consommation finale des services d'enseignement, de santé et de recherche scientifique, financée par les ménages ou par les administrations publiques, est la suivante :

	Consommation finale des ménages	Consommation collective des administrations publiques
	Mio U.C.	Mio U.C.
Enseignement	182,5	2 316,2
Santé	1 584,1	515,3
Recherche scientifique	(¹)	95,4

(¹) La valeur correspondante n'a pas pu être isolée et se trouve répartie parmi les autres branches.

On rappelle que d'après les règles d'établissement des tableaux Entrées-Sorties figure au poste « santé », dans la consommation finale des ménages, la valeur brute de leurs dépenses de santé, c'est-à-dire avant remboursement par les caisses de sécurité sociale.

La formation brute de capital

La formation brute de capital fixe avec 11 Mrd d'U.C. (soit 96,6 % de la formation brute de capital), le reste étant constitué par la variation des stocks (0,4 Mrd d'U.C.) représente 10,6 % du total des emplois finals intérieurs.

Le branche comprese nelle divisioni 3 (industrie trasformatrici di metalli, meccanica di precisione) e 5 (costruzioni e genio civile) producono più di 90 % del valore degli investimenti.

Costruzioni e genio civile

501 - Costruzione, installazione e finitura di immobili	54,1 %
502 - Opere di genio civile	12,2 %

Industrie di trasformazione dei metalli e meccanica di precisione

320 - Macchine e trattori agricoli	8,0 %
350 - Autoveicoli e parti staccate	5,6 %
340 - Apparecchi e materiali elettrici	3,7 %
312 - Altri prodotti di metallo (ad esclusione delle macchine e dei materiali da trasporto)	3,2 %

361 - Costruzione navale	1,9 %
330 - Calcolatori elettronici e macchine per ufficio	1,0 %
Altre branche della divisione 3	2,3 %

Totale parziale 92,1 %

Altre branche (ivi comprese commercio e trasporti) 7,9 %

I costi di distribuzione ammontano a 338,6 milioni di U.C. cioè 3 % del valore degli investimenti realizzati. Essi si suddividono in :

- margini di distribuzione	2,4 %
- spese di trasporto	0,6 %

I costi di distribuzione degli investimenti fissi lordi valutati ai prezzi di acquisto sono i seguenti :

TAVOLA 24

Costi di distribuzione sui beni di investimento

	Valutazione ai prezzi départ-usine e ai prezzi départ-douane	Costi di distribuzione		Valutazione ai prezzi d'acquisto
	Mio U.C.	Mio U.C.	in % del valore ai prezzi départ-usine/départ-douane	Mio U.C.
Costruzioni e genio civile	7 347,7	25,3	0,3	7 373,0
Prodotti delle industrie di trasformazione dei metalli, meccanica di precisione	2 858,3	269,9	9,5	3 128,2
Altre branche (di cui servizi di commercio e di trasporto)	877,4	— 295,2	— 9,8	582,2
TOTALE	11 083,4	0	0	11 083,4

I costi di distribuzione dei beni d'equipaggiamento prodotti dalle branche industriali di trasformazione dei metalli e meccanica di precisione,

rappresentano 9 % del valore di questi prodotti ai prezzi départ-usine/départ-douane.

Les branches des divisions 3 (industries transformatrices de métaux, mécanique de précision) et 5 (bâtiment et génie civil) produisent plus de 90 % de la valeur des biens de capital fixe :

Bâtiment et génie civil

501 - Construction, installation et aménagement d'immeubles	54,1 %
502 - Ouvrages de génie civil	12,2 %

Industries transformatrices de métaux et mécanique de précision

320 - Machines agricoles et industrielles	8,0 %
350 - Véhicules et moteurs automobiles	5,6 %
340 - Matériel et fourniture électrique	3,7 %
312 - Autres ouvrages en métaux (sauf machines et matériel de transport)	3,2 %
361 - Construction navale	1,9 %

330 - Calculateurs électroniques et machines de bureau	1,0 %
Autres branches de la Division 3	2,3 %
Total partiel	92,1 %

Autres branches (dont services du commerce et du transport) 7,9 %

Les coûts de distribution sont de 338,6 millions d'U.C., soit 3 % seulement du total de la valeur des investissements effectués. Ils se répartissent en :

- marges commerciales	2,4 %
- frais de transport	0,6 %

Le passage à la formation brute de capital fixe, évaluée aux prix d'acquisition obtenus par ventilation des coûts de distribution, s'établit comme suit :

TABLEAU 24

Coûts de distribution sur les biens de capital fixe

	Évaluation prix départ-usine/départ-douane	Coûts de distribution		Évaluation prix d'acquisition
	Mio U.C.	Mio U.C.	en % de la valeur aux prix départ-usine/départ-douane	Mio U.C.
Bâtiment et génie civil	7 347,7	25,3	0,3	7 373,0
Industries transformatrices de métaux, mécanique de précision	2 858,3	269,9	9,5	3 128,2
Autres branches (dont services du commerce et de transport)	877,4	- 295,2	- 9,8	582,2
TOTAL	11 083,4	0	0	11 083,4

Les coûts de distribution sur les biens d'équipement, produits par les branches industrielles de transformation de métaux et de mécanique de

précision, représentent 9 % de la valeur de ces produits aux prix départ-usine/départ-douane.

D. Il commercio estero

Nella tavola input-output, i flussi degli scambi di beni e servizi con l'estero, sono compresi in una matrice completa per le importazioni e in un vettore degli impieghi finali per le esportazioni.

I dati relativi al commercio estero sono suddivisi secondo la provenienza o destinazione geografica in :

- Importazioni in provenienza dalla CEE,
- Importazioni in provenienza dai paesi terzi,
- Esportazioni verso la CEE,
- Esportazioni verso i paesi terzi.

1) Le importazioni

a) Ripartizione delle importazioni

La tavola 25 riassume, per le dieci divisioni, le importazioni (ai prezzi départ-douane, ivi compresi cioè i dazi doganali e gli altri diritti di frontiera) della tavola input-output.

Il totale delle importazioni — 9 183,2 milioni di U.C. — proviene per 28,5 % (2 617,5 milioni di U.C.) dalla CEE e per 71,5 % (6 565,7 milioni di U.C.) dai paesi terzi.

TAVOLA 25

Ripartizione delle importazioni per divisione ai prezzi départ-douane

(in Mio U.C. e in %)

Divisioni		Importazioni di prodotti della CEE	Importazioni di prodotti dai paesi terzi	Totale importazioni
		Mio U.C.	Mio U.C.	Mio U.C.
0	Prodotti dell'agricoltura, della caccia, della silvicoltura e della pesca	209,5	1 692,4	1 901,9
1	Prodotti energetici e acqua	37,8	1 269,9	1 307,7
2	Prodotti dell'estrazione e della trasformazione di minerali non energetici e prodotti derivati, prodotti dell'industria chimica	724,5	1 026,5	1 751,0
3	Prodotti delle industrie di trasformazione dei metalli; meccanica di precisione	883,8	642,0	1 525,8
4	Altri prodotti delle industrie manifatturiere	522,5	1 307,6	1 830,1
5	Costruzioni e genio civile	0,2	1,3	1,5
	PRODOTTI INDUSTRIALI (da 1 a 5)	2 168,8	4 247,3	6 416,1
6	Servizi di commercio, dei pubblici esercizi e esercizi alberghieri; riparazioni	182,8	214,5	397,3
7	Servizi di trasporto e comunicazioni	31,7	234,7	266,4
8	Servizi degli istituti di credito, di assicurazione; servizi forniti alle imprese; noleggio e locazione	17,5	140,9	158,4
9	Altri servizi	7,2	35,9	43,1
	SERVIZI (da 6 a 9)	239,2	626,0	865,2
	TOTALE	2 617,5	6 565,7	9 183,2

D. Le commerce extérieur

Dans le tableau Entrées-Sorties, les flux d'échanges de biens et services avec l'extérieur sont repris dans une matrice complète pour les importations et dans un vecteur pour les exportations, situé dans les emplois finals.

Les données concernant le commerce extérieur sont ventilées en deux parties selon leur provenance ou destination géographique :

- Importations en provenance de la CEE
- Importations en provenance des pays tiers
- Exportations vers les pays de la CEE
- Exportations vers les pays tiers.

1) Les importations

a) Ventilation des importations.

Le tableau 25 résume pour les dix divisions les importations évaluées aux prix départ-douane, c'est-à-dire avec les impôts liés à l'importation.

Le total des importations 9.183,2 Mio d'U.C. se subdivise en 2.617,5 Mio d'U.C. d'importations en provenance de la CEE (28,5 %) et en 6.465,7 Mio d'U.C. d'importations en provenance des pays tiers (71,5 %).

TABLEAU 25

Ventilation des importations par division aux prix départ-douane

(en Mio d'U.C. et en %)

Importations de produits en provenance de la CEE	Importations de produits en provenance des pays tiers	Total des importations		Divisions
%	%	%		
8,0	25,8	20,7	Produits de l'agriculture, de la chasse, de la sylviculture et de la pêche	0
1,4	18,6	15,1	Produits énergétiques et eau	1
27,6	15,6	18,2	Produits de l'extraction et de la transformation de minéraux non énergétiques et produits dérivés, produits de l'industrie chimique	2
33,8	9,8	16,6	Produits des industries transformatrices de métaux, mécanique de précision	3
20,0	20,0	19,9	Autres produits des industries manufacturières	4
0,0	0,0	0,0	Bâtiment et génie civil	5
82,8	64,7	69,8	PRODUITS INDUSTRIELS (1 à 5)	
7,0	3,2	4,3	Services de commerce, de restauration et d'hébergement; réparations	6
1,2	3,6	2,9	Services de transport et de communications	7
0,7	1,5	1,7	Services des institutions de crédit, d'assurance; services fournis aux entreprises; location	8
0,3	0,5	0,5	Autres services	9
9,1	9,6	9,4	SERVICES (6 à 9)	
100,0	100,0	100,0	TOTAL	

L'analisi delle importazioni per grandi settori economici mostra che le importazioni in provenienza dalla CEE sono essenzialmente costituite da prodotti industriali (80 % contro 8 % di prodotti agricoli) mentre quelle in provenienza dai paesi terzi comprendono più di 25 % di prodotti agricoli. Per quanto concerne i servizi, le importazioni dalla CEE sono quasi uguali a quelle provenienti dai paesi terzi.

b) *Le principali branche importatrici*

Sei branche rappresentano da sole più del 50 % del totale delle importazioni.

010 - Prodotti dell'agricoltura, della caccia e della silvicoltura	19,7 %
130 - Petrolio greggio e gas naturale	10,7 %
320 - Macchine agricole e industriali	5,8 %

412 - Macellazione, lavorazione e conservazione della carne e suoi prodotti residuali	5,5 %
224 - Metalli e prodotti metallici non ferrosi	4,8 %
252* - Prodotti chimici di base e industriali (ivi compresa petrolchimica)	4,1 %
<hr/> Totale 50,6 %	

Le 79 branche restanti hanno un'incidenza relativa inferiore a 4 % e, di queste, 61 inferiore a 1 % o nulla.

c) *La parte delle importazioni nei diversi aggregati*

Più di tre quarti delle importazioni sono destinate agli impieghi intermedi, 9 % agli investimenti lordi e il resto (14 %) ai consumi finali delle famiglie.

TAVOLA 26

Le importazioni secondo la destinazione

	Mio U.C.	In % di ogni aggregato	In % del totale delle importazioni
Totale degli output intermedi	7 119,5	15,0	77,5
Consumi finali delle famiglie	1 251,5	3,3	13,6
Investimenti fissi lordi	746,8	6,7	8,1
Variazione delle scorte	64,1	16,4	0,7
Esportazioni	1,4	0,2	0,1
TOTALE DELLE IMPORTAZIONI	9 183,2	8,1	100,0

Le regroupement des branches en « produits de l'agriculture, de la chasse, de la sylviculture et de la pêche », « produits industriels » et « services » montre que les importations en provenance de la CEE sont constituées pour plus de 80 % de produits industriels et que celles en provenance des pays tiers contiennent pour plus de 25 % des produits agricoles; la part des services en provenance de la CEE étant presque égale à celle en provenance des pays tiers.

b) *Les principales branches importatrices.*

Six branches contribuent, à elles seules, à 50 % des importations totales.

010 - Produits de l'agriculture, chasse et sylviculture	19,7 %
130 - Pétrole brut et gaz naturel	10,7 %
320 - Machines agricoles et industrielles	5,8 %

412 - Viandes, préparations de viandes, produits liés	5,5 %
224 - Métaux et produits métalliques non ferreux	4,8 %
252* - Produits chimiques de base et industriels (y compris pétrochimie)	4,1 %
Total	50,6 %

Les 73 branches restantes ont une part relative inférieure à 4 % dont 61 inférieures à 1 % ou nulle.

c) *La part des importations dans divers agrégats.*

Si l'on reclasse les importations par destination, on voit que les trois quarts sont utilisées dans les emplois intermédiaires, 9 % dans la formation brute de capital et le reste (14 %) dans la consommation finale des ménages.

TABLEAU 26

Les importations par destination

	Mio U.C.	En % de chaque agrégat	En % du total des importations
Sorties intermédiaires	7 119,5	15,0	77,5
Consommation finale des ménages	1 251,5	3,3	13,6
Formation brute de capital fixe	746,8	6,7	8,1
Variation des stocks	64,1	16,4	0,7
Exportations	1,4	0,2	0,1
TOTAL DES IMPORTATIONS	9 183,2	8,1	100,0

2) *Le esportazioni*

a) *Ripartizione delle esportazioni*

Nella tavola 27, è messa in evidenza la destinazione geografica delle esportazioni italiane per le dieci divisioni.

La ripartizione delle esportazioni, per grandi raggruppamenti dell'attività economica, è la seguente :

- prodotti agricoli : 6,2 %
- prodotti industriali : 73,8 %
- servizi : 20,0 %.

Due terzi delle esportazioni sono destinate ai paesi terzi; la parte delle esportazioni nel totale degli impieghi è di 7,6 %.

TAVOLA 27

Ripartizione delle esportazioni per divisioni (in Mio U.C. e in %)

Divisioni		Esportazioni di beni e servizi verso i paesi della CEE	Esportazioni di beni e servizi verso i paesi terzi	Esportazioni totali di beni e servizi
		Mio U.C.	Mio U.C.	Mio U.C.
0	Prodotti dell'agricoltura, della caccia, della silvicoltura e della pesca	355,3	187,5	542,8
1	Prodotti energetici e acqua	123,7	278,8	401,0
2	Prodotti dell'estrazione e della trasformazione di minerali non energetici e prodotti derivati, prodotti dell'industria chimica	462,0	992,1	1 454,1
3	Prodotti delle industrie di trasformazione dei metalli; meccanica di precisione	968,5	1 593,7	2 562,2
4	Altri prodotti delle industrie manifatturiere	869,2	1 126,2	1 995,4
5	Costruzioni e genio civile	0,2	2,7	2,9
	PRODOTTI INDUSTRIALI (da 1 a 5)	2 423,1	3 992,5	6 415,6
6	Servizi di commercio, dei pubblici esercizi e esercizi alberghieri; riparazioni	80,6	279,2	359,8
7	Servizi di trasporto e comunicazioni	199,7	913,6	1 113,3
8	Servizi degli istituti di credito, di assicurazione; servizi forniti alle imprese; noleggio e locazione	19,2	181,9	201,1
9	Altri servizi	7,9	60,9	68,8
	SERVIZI (da 6 a 9)	307,4	1 435,6	1 743,0
	TOTALE	3 085,8	5 615,6	8 701,4

2) *Les exportations*

a) *Ventilation des exportations*

Le tableau 27 reprend séparément pour les exportations vers les pays de la CEE et celles vers les pays tiers la ventilation en dix divisions.

En ce qui concerne la ventilation en trois grands groupements de branches, on remarque que :

6,2 % des exportations sont constitués par des produits agricoles,

73,8 % des exportations par des produits industriels et

20,0 % des exportations par des services.

Deux tiers des exportations vont vers les pays tiers et la part des exportations dans le total des emplois est de 7,6 %.

TABLEAU 27

Ventilation des exportations par division (en Mio d'U.C. et en %)

Exportations de biens et services vers les pays de la CEE	Exportations de biens et services vers les pays tiers	Exportations totales de biens et services		Divisions
%	%	%		
11,5	3,3	6,2	Produits de l'agriculture, de la chasse, de la sylviculture et de la pêche	0
4,0	5,0	4,6	Produits énergétiques et eau	1
15,0	17,7	16,7	Produits de l'extraction et de la transformation de minéraux non énergétiques et produits dérivés, produits de l'industrie chimique	2
31,4	28,4	29,4	Produits des industries transformatrices de métaux, mécanique de précision	3
28,2	29,0	22,9	Autres produits des industries manufacturières	4
0,0	0,0	0,0	Bâtiment et génie civil	5
78,5	71,1	73,8	PRODUITS INDUSTRIELS (1 à 5)	
2,6	5,0	4,1	Services de commerce, de restauration et d'hébergement; réparations	6
6,5	16,3	12,8	Services de transport et de communications	7
0,6	5,2	2,3	Services des institutions de crédit, d'assurance; services fournis aux entreprises; location	8
0,3	1,1	0,8	Autres services	9
10,0	25,6	20,0	SERVICES (6 à 9)	
100,0	100,0	100,0	TOTAL	

b) *Le principali branche esportatrici*

Le branche per le quali la quota parte delle esportazioni è particolarmente importante in rapporto al valore della produzione, sono le seguenti :

	% nel totale delle esportazioni	% nella produzione della branca
320 - Macchine agricole e industriali	10,5	43,8
740 - Trasporti marittimi e cabotaggio	7,8	86,9
010 - Prodotti dell'agricoltura, della caccia e della silvicoltura	6,2	5,2
350 - Autoveicoli e parti staccate	5,5	23,9
340 - Apparecchi e materiali elettrici	4,7	22,8
140 - Derivati del petrolio	4,5	13,0
252* - Prodotti chimici di base e industriali (ivi compresa petrolchimica)	4,5	15,5
432 - Tessuti, tappeti ed altri articoli tessili	4,5	26,3
222 - Prodotti delle acciaierie e dei laminatoi (CECA e non CECA)	4,0	11,1
640 - Servizi del commercio	4,0	3,8

Le 75 branche restanti hanno un'incidenza relativa inferiore a 4 % e, di queste, 58 inferiore a 1 % o nulla.

3) *Gli scambi di beni e servizi col resto del mondo*

Il grafico III illustra nell'ordine delle branche NACE-CLIO 1965, la parte delle importazioni e delle esportazioni rispettivamente sul totale delle risorse e sul totale degli impieghi di ogni branca. Esso offre un quadro generale degli scambi di beni e servizi tra l'Italia e il resto del mondo. Le percentuali per branca sono direttamente comparabili dato che, a questo livello, la tavola input-output realizza l'equilibrio risorse-impieghi.

b) *Les principales branches exportatrices.*

Les branches pour lesquelles la part des exportations dans le total des exportations est particulièrement importante sont les suivantes :

	% dans le total des exportations	% dans la production de la branche
320 - Machines agricoles et industrielles	10,5	43,8
740 - Transports maritimes et par cabotage	7,8	86,9
010 - Produits de l'agriculture, de la chasse et de la sylviculture	6,2	5,2
350 - Véhicules et moteurs automobiles	5,5	23,9
140 - Produits pétroliers raffinés	4,5	13,0
252* - Produits chimiques de base et industriels (y compris pétrochimie)	4,5	15,5
432 - Tissus, tapis et autres articles textiles	4,5	26,3
222 - Produits des aciéries, des laminoirs (CECA et non CECA)	4,0	11,1
640 - Services du commerce	4,0	3,8

Les 75 branches restantes ont une part relative inférieure à 4 %, dont 58 inférieures à 1 % ou nulle.

3) *Les échanges extérieurs de biens et de services*

Le graphique III donne, dans l'ordre des branches NACE-CLIO 1965, la part des importations dans le total des ressources et la part des exportations dans le total des emplois de chaque branche. Il donne, ainsi, une vue d'ensemble des échanges de biens et de services entre l'Italie et le reste du monde. Les pourcentages pour chaque branche sont directement comparables puisque, à ce niveau, le tableau Entrées-Sorties réalise l'équilibre ressources = emplois.

GRAFICO III
ITALIA 1965

GRAPHIQUE III
ITALIE 1965

Commercio esterno per branca
Commerce extérieur par branche

PARTE DELLE IMPORTAZIONI RISPETTO AL TOTALE DELLE RISORSE

PART DES IMPORTATIONS DANS LE TOTAL DES RESSOURCES

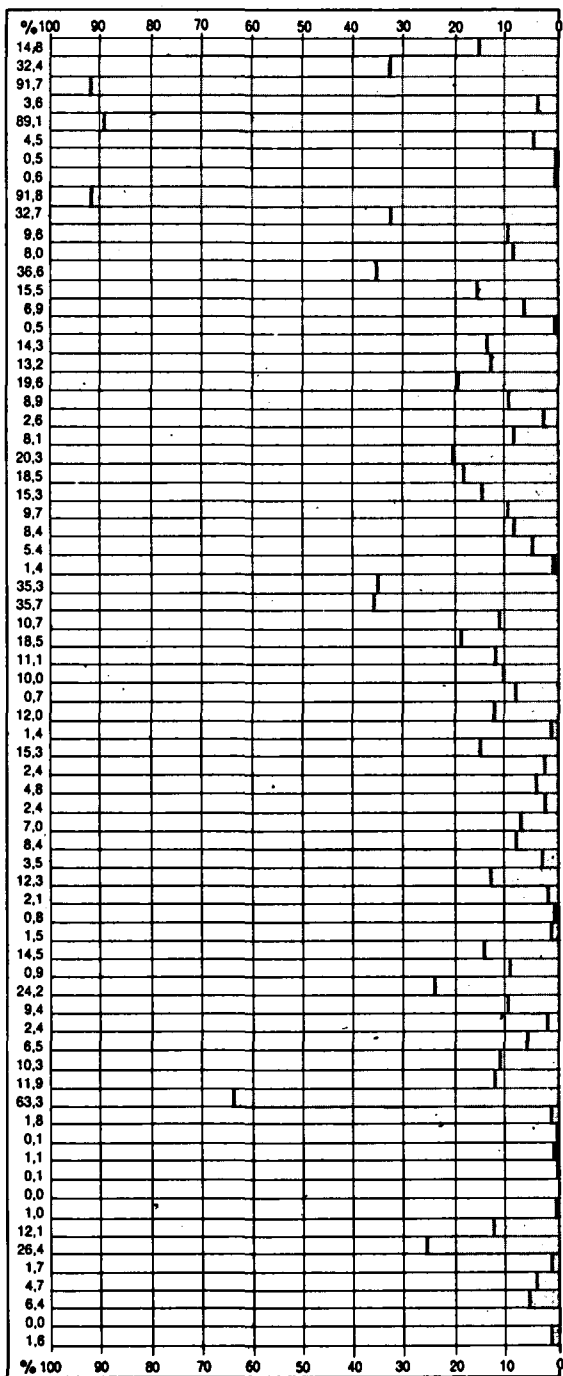

(162, 501, 502, 660, 672, 840, 850, 930A, 930C, 940A, 940C, 950A, 950C, 990D senza commercio estero)

PARTE DELLE ESPORTAZIONI RISPETTO AL TOTALE DEGLI IMPIEGHI

PART DES EXPORTATIONS DANS LE TOTAL DES EMPLOIS

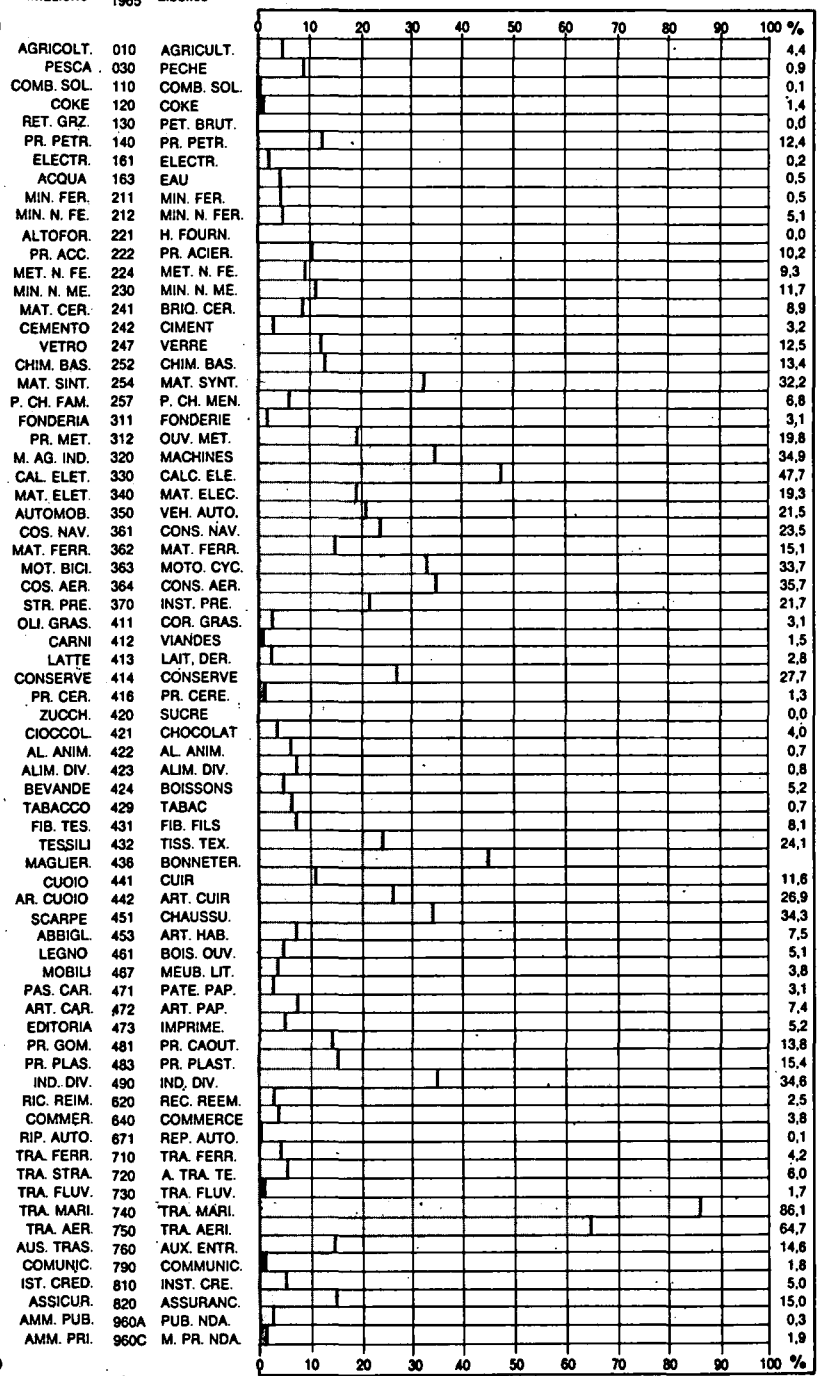

(162, 501, 502, 660, 672, 840, 850, 930A, 930C, 940A, 940C, 950A, 950C, 990D n'ont pas de commerce extérieur)

IV. Presentazione delle tavole pubblicate

Le tavole pubblicate nella seconda parte sono espresse in valore assoluto e in coefficienti.

La tavola input-output si compone :

- della tavola degli scambi intermedi (prezzi départ-douane);
- della tavola degli impieghi finali e del totale degli impieghi (prezzi départ-usine/départ-douane);
- della tavola degli input primari, delle risorse e del totale delle risorse (prezzi départ-usine/départ-douane).

La TIO è seguita dalla tavola degli impieghi finali ai prezzi di acquisto.

I valori della tavola input-output forniti dall'ISTAT in milioni di lire sono stati convertiti in milioni di unità di conto ⁽¹⁾. La tavola comporta 85 branche di cui 6 sono suddivise in 19 sotto-branche. Per ogni riga (branche e sotto-branche) i dati sono forniti secondo la loro origine :

T = Totale

N = Produzione interna

C = Importazioni in provenienza dalla CEE

P = Importazioni in provenienza dai paesi terzi.

Le tavole dei coefficienti sono calcolate in « per mille » senza decimali. Le tavole dei coefficienti riguardano :

- coefficienti verticali degli input intermedi e degli input primari rispetto al valore della produzione effettiva (prezzi départ-usine/départ-douane);

— coefficienti verticali degli impieghi finali rispetto al totale (prezzi départ-usine/départ-douane);

— coefficienti orizzontali degli output intermedi e degli impieghi finali rispetto al totale degli impieghi (prezzi départ-usine/départ-douane);

— coefficienti orizzontali degli input primari e delle risorse di ogni branca rispetto al totale (prezzi départ-usine/départ-douane).

La dimensione della tavola ha costretto l'ISCE a rinunciare alla pubblicazione della stessa su di un solo foglio come fu il caso per la TIO 1959. La tavola 1965 e le tavole dei coefficienti sono copie di elaborati meccanografici, l'ordine dei quali è spiegato nel paragrafo che segue.

Inoltre, per non appesantire i lavori meccanografici e ridurre lo spazio utilizzato, le tavole di tutti i paesi non comportano che delle denominazioni complete o ridotte in lingua francese. Per permettere ai lettori la consultazione della tavola, i titoli e le denominazioni nelle quattro lingue della Comunità figurano all'inizio del volume.

Tavola degli scambi intermedi (prezzi départ-usine/départ-douane).

La tavola degli scambi intermedi è composta di 48 « blocchi » cioè 48 pagine, raggruppati per righe. Gli output delle prime 19 branche o sotto-branche verso tutte le altre branche sono compresi nelle prime 8 pagine, gli output delle 20 branche o sotto-branche seguenti nelle 8 pagine successive e così via.

Lo schema seguente permette di ritrovare i dati relativi ad una branca determinata, nelle tavole pubblicate nella seconda parte del volume.

⁽¹⁾ 1 unità di conto (U.C.) = 625 lire italiane (Lit).

IV. Présentation des tableaux publiés

Les tableaux publiés dans la seconde partie sont, d'une part, des tableaux en valeurs absolues, et, d'autre part, des tableaux de coefficients.

Le tableau Entrées-Sorties proprement dit se compose :

- du tableau des échanges intermédiaires (prix départ-usine/départ-douane);
- du tableau des emplois finals et du total des emplois (prix départ-usine/départ-douane);
- du tableau des entrées primaires, des ressources et du total des ressources (prix départ-usine/départ-douane).

Il est accompagné du tableau des emplois finals aux prix d'acquisition.

Les valeurs absolues du tableau Entrées-Sorties, fournies par l'ISTAT en millions de Lires, ont été converties en millions d'unités de compte ⁽¹⁾. Le tableau comporte 85 branches dont 6 branches sont subdivisées en 19 sous-branches. Pour chaque ligne de branche, ou de sous-branche, les données sont ventilées selon leur origine :

T = total

N = production intérieure

C = importations en provenance de la CEE

P = importations en provenance des pays tiers.

Les tableaux de coefficients sont calculés en « pour mille », sans décimale. Il s'agit de :

- coefficients verticaux des entrées intermédiaires et des entrées primaires par rapport à la valeur de la production effective (prix départ-usine/départ-douane);
- coefficients verticaux des emplois finals par rapport au total (prix départ-usine/départ-douane);
- coefficients horizontaux des sorties intermédiaires et des emplois finals par rapport au

total des emplois — Sous-ligne « Total » (prix départ-usine/départ-douane);

- coefficients horizontaux des entrées primaires et ressources de chaque branche par rapport au total (prix départ-usine/départ-douane).

La dimension des tableaux Entrées-Sorties 1965 a contraint l'OSCE à renoncer à la publication du tableau sur une feuille unique du modèle utilisé pour la publication du tableau 1959. Les tableaux pour 1965, ainsi que les coefficients calculés, sont publiés sous forme de copies de listes mécanographiques dont il est nécessaire d'expliquer l'ordonnancement.

Par ailleurs, afin de ne pas alourdir les travaux sur ordinateur et de réduire l'espace utilisé, les tableaux de tous les pays ne comportent que des libellés complets ou abrégés en français. Cependant, pour permettre à tous les lecteurs de consulter les tableaux, des pages dépliantes ont été introduites en début de volume. Ces pages permettent, à partir des codes ou numéros, de lire les titres et libellés dans les quatre langues de la Communauté.

Tableau des échanges intermédiaires (Prix départ-usine/départ-douane).

Le tableau des échanges intermédiaires se compose de 48 « blocs », c'est-à-dire de 48 pages, rangés par groupes de lignes.

Les « sorties » des 19 premières branches ou sous-branches vers toutes les autres branches sont rangées dans une première série de 8 pages; les « sorties » des 20 branches ou sous-branches suivantes sur les 8 pages suivantes et ainsi de suite.

Le schéma suivant permet de retrouver les données concernant une branche déterminée dans les tableaux de la seconde partie du volume.

⁽¹⁾ 1 unité de compte (U.C.) = 625 Lires italiennes (Lit).

Righe	Colonne	010 a 211	212 a 257	311 a 370	411 a 431	432 a 481	483 a 672	710 a 840	850 a 999.9
010.0 a 222.1		1*	2*	3*	4*	5*	6*	7*	8*
222.2 a 320.2*		9*	10*	11*	12*	13*	14*	15*	16*
330.0 a 424.0		17*	18*	19*	20*	21*	22*	23*	24*
424.1 a 502.0		25*	26*	27*	28*	29*	30*	31*	32*
620.0 a 930 A		33*	34*	35*	36*	37*	38*	39*	40*
930 C* a 999.9		41*	42*	43*	44*	45*	46*	47*	48*

Tavola degli impieghi finali e del totale degli impieghi

La tavola degli impieghi finali è pubblicata sulla base di due valutazioni: ai prezzi départ-usine/départ-douane e ai prezzi d'acquisto. Solo la tavola degli impieghi finali ai prezzi départ-usine/départ-douane è integrata nella tavola input-output e

contiene la colonna « Totale degli impieghi » che è identica alla riga « Totale delle risorse » della tavola degli input primari e delle risorse.

Le tavole degli impieghi finali si presentano ognuna su una serie di sei pagine comprendenti ciascuna circa 21 righe.

Prezzi départ-usine/départ-douane	
Righe	Colonne : totale a E 99
010.0 a 222.1	49*
222.2 a 320.2*	50*
330.0 a 424.0	51*
424.1 a 502.0	52*
620.0 a 930 A	53*
930 C* a 999.9	54*

Prezzi d'acquisto	
Righe	Colonne : Y 01 a Y 89
010.0 a 222.1	55*
222.2 a 320.2*	56*
330.0 a 424.0	57*
424.1 a 502.0	58*
620.0 a 930 A	59*
930 C* a 999.9	60*

Tavola degli input primari, delle risorse e del totale delle risorse (prezzi départ-usine/départ-douane)

La tavola degli input primari, delle risorse e del totale delle risorse è presentata su una serie di 8 pagine comprendenti ognuna 12 colonne.

Righe	Colonne	010 a 211	212 a 257	311 a 370	411 a 431	432 a 481	483 a 672	710 a 840	850 a 9.999
Totale a R 98		61*	62*	63*	64*	65*	66*	67*	68*

Lignes \ Colonne	Colonne							
	010 à 211	212 à 257	311 à 370	411 à 431	432 à 481	483 à 672	710 à 840	850 à 999.9
010.0 à 222.1	1*	2*	3*	4*	5*	6*	7*	8*
222.2 à 320.2*	9*	10*	11*	12*	13*	14*	15*	16*
330.0 à 424.0	17*	18*	19*	20*	21*	22*	23*	24*
424.1 à 502.0	25*	26*	27*	28*	29*	30*	31*	32*
620.0 à 930 A	33*	34*	35*	36*	37*	38*	39*	40*
930 C* à 999.9	41*	42*	43*	44*	45*	46*	47*	48*

Tableau des emplois finals et du total des emplois.

Le tableau des emplois finals est publié à deux évaluations : aux prix départ-usine/départ-douane et aux prix d'acquisition. Seul le tableau des emplois finals aux prix départ-usine/départ-douane est intégré dans le tableau Entrées-Sorties et

contient la colonne « Total des emplois » qui est identique à la ligne « Total des ressources » du tableau des entrées primaires et ressources.

Les tableaux des emplois finals se présentent chacun sur une série de 6 pages qui comprennent chacune des groupes d'environ 21 lignes.

Prix départ-usine/départ-douane	
Lignes	Colonne : Total à E 99
010.0 à 222.1	49*
222.2 à 320.2*	50*
330.0 à 424.0	51*
424.1 à 502.0	52*
620.0 à 930 A	53*
930 C* à 999.9	54*

Prix d'acquisition	
Lignes	Colonne : Y 01 à Y 89
010.0 à 222.1	55*
222.2 à 320.2*	56*
330.0 à 424.0	57*
424.1 à 502.0	58*
620.0 à 930 A	59*
930 C* à 999.9	60*

Tableau des entrées primaires des ressources et du total des ressources (Prix départ-usine/départ-douane)

Le tableau des entrées primaires des ressources et du total des ressources est présenté sur une série de 8 pages comprenant chacune un groupe de 12 colonnes.

Lignes \ Colonne	Colonne							
	010 à 211	212 à 257	311 à 370	411 à 431	432 à 481	483 à 672	710 à 840	850 à 999.9
Total à R 98	61*	62*	63*	64*	65*	66*	67*	68*

Coefficienti verticali degli input intermedi e degli input primari rispetto al valore della produzione effettiva (1) (prezzi départ-usine/départ-douane)

Contrariamente alla tavola dei flussi in valore assoluto, i coefficienti verticali degli input intermedi e primari sono ordinati in gruppi di colonne

dalla prima all'ultima riga ivi comprese le righe dei coefficienti degli input primari rispetto al valore della produzione effettiva.

I coefficienti verticali delle prime 20 branche sono riuniti nelle prime 7 pagine, quelli delle 20 branche seguenti nelle 7 pagine successive e così via.

	Colonne		010 a 247	252* a 414	416 a 481	483 a 790	810 A a 999.9
	Righe						
Coefficiente A 22	010.0 a 222.1		69*	76*	83*	90*	97*
	222.2 a 320.2*		70*	77*	84*	91*	98*
	330.0 a 424.0		71*	78*	85*	92*	99*
	424.1 a 502.0		72*	79*	86*	93*	100*
	620.0 a 930 A		73*	80*	87*	94*	101*
	930 C* a 999.9		74*	81*	88*	95*	102*
Coefficiente A 60	S 01 a W 49		75*	82*	89*	96*	103*

Coefficienti verticali degli impieghi finali rispetto al totale (1) (prezzi départ-usine/départ-douane).

I coefficienti verticali degli impieghi finali rispetto al totale sono compresi in una serie di sei pagine.

Coefficiente A 35	
Colonne	Y 01 a E 99
Righe	
010.0 a 222.1	105*
222.2 a 320.2	106*
330.0 a 424.0	107*
424.1 a 502.0	108*
620.0 a 930 A	109*
930 C* a 999.9	110*

(1) Il metodo di calcolo e il significato dei coefficienti sono trattati nel capitolo VI del volume « Méthodologie communautaire des tableaux Entrées-Sorties 1965 », serie speciale 1970, ISCE.

Coefficients verticaux des entrées intermédiaires et des entrées primaires par rapport à la valeur de la production effective ⁽¹⁾. (Prix départ-usine/départ-douane).

Contrairement au tableau des flux en valeurs absolues, les coefficients verticaux des entrées intermédiaires et primaires sont rangés par grou-

pes de colonnes de la première à la dernière ligne y compris les lignes de coefficients des entrées primaires par rapport à la valeur de la production effective.

Ainsi, les coefficients verticaux des 20 premières branches sont groupés dans une première série de 7 pages, les 20 branches suivantes dans une seconde série de 7 pages et ainsi de suite.

	Colonnes					
	Lignes	010 à 247	252* à 414	416 à 481	483 à 790	810 A à 999.9
Coefficient A 22	010.0 à 222.1	69*	76*	83*	90*	97*
	222.2 à 320.2*	70*	77*	84*	91*	98*
	330.0 à 424.0	71*	78*	85*	92*	99*
	424.1 à 502.0	72*	79*	86*	93*	100*
	620.0 à 930 A	73*	80*	87*	94*	101*
	930 C* à 999.9 .	74*	81*	88*	95*	102*
Coefficient A 60	S 01 à W 49	75*	82*	89*	96*	103*

Coefficients verticaux des emplois finals par rapport au total ⁽¹⁾ (Prix départ-usine/départ-douane)

Les coefficients verticaux des emplois finals par rapport au total apparaissent dans une série de 6 pages.

Coefficient A 35	
Colonnes	
Lignes	Y 01 à E 99
010.0 à 222.1	105*
222.2 à 320.2	106*
330.0 à 424.0	107*
424.1 à 502.0	108*
620.0 à 930 A	109*
930 C* à 999.9	110*

⁽¹⁾ La méthode de calcul et la signification des coefficients sont exposées dans le chapitre VI du volume « Méthodologie communautaire des tableaux Entrées-Sorties 1965 », série spéciale 1-1970, OSCE.

Coefficienti orizzontali degli output intermedi e degli impieghi finali rispetto al totale degli impieghi — Sotto riga «Totale» (1) (prezzi départ-usine/départ-douane).

La presentazione delle pagine della tavola dei coefficienti orizzontali degli output finali e degli

impieghi finali rispetto al totale degli impieghi è analoga a quella della tavola input-output in valore assoluto. La sola eccezione è costituita dal fatto che la tavola dei coefficienti orizzontali degli impieghi finali è integrata nel gruppo di righe corrispondenti alla tavola dei coefficienti orizzontali degli output intermedi.

Coefficiente B 33						Coeff. B 97
Colonne	010 a 247	252* a 414	416 a 481	483 a 790	810 A a 999.9	Y 01 a E 99
Righe						
010.0 a 222.1	111*	112*	113*	114*	115*	116*
222.2 a 320.2	117*	118*	119*	120*	121*	122*
330.0 a 424.0	123*	124*	125*	126*	127*	128*
424.1 a 502.0	129*	130*	131*	132*	133*	134*
620.0 a 930 A	135*	136*	137*	138*	139*	140*
930 C* a 999.9	141*	142*	143*	144*	145*	146*

Coefficienti orizzontali degli input primari e delle risorse di ogni branca rispetto al totale (1) (prezzi départ-usine/départ-douane)

I coefficienti orizzontali degli input primari e delle risorse di ogni branca rispetto al totale sono presentati in una serie di cinque pagine.

Coefficiente B 110					
Colonne	010 a 247	252* a 414	416 a 481	483 a 790	810 A a 999.9
Righe					
S 01 a R 98	147*	148*	149*	150*	151*

(1) Cfr. nota (1), pagina 92.

Coefficients horizontaux des sorties intermédiaires et des emplois finals par rapport au total des emplois — Sous-ligne « Total » (1) (Prix départ-usine/départ-douane)

La suite des pages du tableau des coefficients horizontaux des sorties intermédiaires et des

emplois finals par rapport au total des emplois est analogue à celle du tableau Entrées-Sorties en valeurs absolues. La seule exception est que le tableau des coefficients horizontaux des emplois finals est intégré dans le groupe de lignes correspondant au tableau des coefficients horizontaux des sorties intermédiaires.

Coefficient B 33						Coeff. B 97
Colonnes	010 à 247	252* à 414	416 à 481	483 à 790	810 A à 999.9	
Lignes						
010.0 à 222.1	111*	112*	113*	114*	115*	116*
222.2 à 320.2	117*	118*	119*	120*	121*	122*
330.0 à 424.0	123*	124*	125*	126*	127*	128*
424.1 à 502.0	129*	130*	131*	132*	133*	134*
620.0 à 930 A	135*	136*	137*	138*	139*	140*
930 C* à 999.9	141*	142*	143*	144*	145*	146*

Coefficients horizontaux des entrées primaires et ressources de chaque branche par rapport au total (1) (Prix départ-usine/départ-douane).

Les coefficients horizontaux des entrées primaires et ressources de chaque branche par rapport au total sont présentés dans une série de 5 pages.

Coefficient B 110					
Colonnes	010 à 247	252* à 414	416 à 481	483 à 790	810 A à 999.9
Lignes					
S 01 à R 98	147*	148*	149*	150*	151*

(1) Voir note (1), page 93.

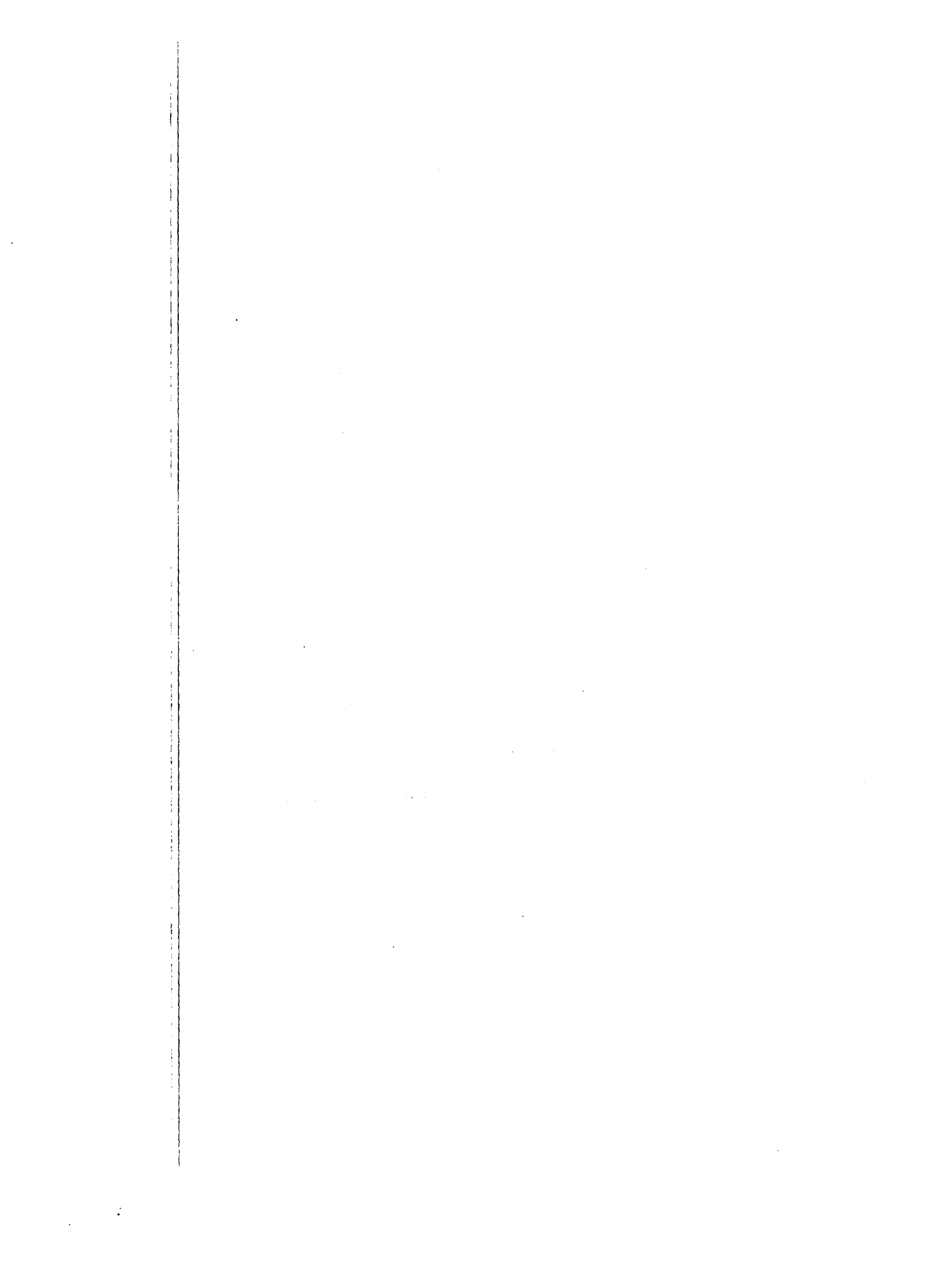

ITALIA

**TAVOLA
INPUT-OUTPUT**

Anno 1965

Milioni di unità di conto

ITALIE

**TABLEAU
ENTRÉES - SORTIES**

Année 1965

Millions d'unités de compte

ITALIA

Tavola degli scambi intermedi

PREZZI DÉPART-USINE / DÉPART-DOUANE

Anno 1965

Milioni di unità di conto

ITALIE

Tableau des échanges intermédiaires

PRIX DÉPART-USINE / DÉPART-DOUANE

Année 1965

Millions d'unités de compte

Millions d'Unités de Compte.

	010 AGRICULT	030 PECHE	110 COMB. SOL	120 COKE	130 PET. BRUT	140 PR. PETR.	161 ELECTR.	162 GAZ DIST	163 EAU	211 MIN. FER
PRODUITS DE L'AGRICULTURE, CHASSE, SYLVICULTURE										
010.0	2615.4 2239.2 19.6 356.6	0.3 0.3	0.5 0.5		1.3 0.8 0.0 0.4	0.5 0.5	0.5 0.5			0.0 0.0
PRODUITS ANIMAUX DE L'AGRICULTURE										
010.1	13.7 9.4 4.3									
PRODUITS VEGETAUX DE L'AGRICULTURE										
010.2	252.7 2230.4 10.2 352.2	0.2 0.2				0.5 0.5				
VIN										
010.3	0.8 0.8									
PRODUITS AGRICOLES EXCLUSIVEMENT IMPORTES										
010.4	0.1 0.1									
PRODUITS DE LA SYLVICULTURE										
010.5	8.1 8.1	0.1 0.1	0.5 0.5		1.3 0.8 0.0 0.4		0.5 0.5			0.0 0.0
PRODUITS DE LA PECHE ET DE LA PISCICULTURE										
030.0		4.2 4.0 0.1								
HOUILLE, LIGNITE, LEURS AGGLOMERES ET BRIQUETTES										
110.0			0.0 0.0	114.0 11.1 102.9			17.6 11.8 0.8 5.3			0.0 0.0 0.0
PRODUITS DE LA COKEFACTION DE LA HOUILLE										
120.0			0.0 0.0	1.8 1.8	0.0 0.0			45.1 45.1		0.0 0.0
PETROLE BRUT ET GAZ NATUREL										
130.0					0.7 0.7	999.5 75.1 974.4		94.6 94.6		
PRODUITS PETROLIERS RAFFINES										
140.0	38.7 36.7 0.2 1.8	5.8 5.8	0.1 0.1	1.3 1.3	1.6 1.6	66.1 62.1 0.6 3.4	131.6 122.9 1.7	5.6 5.6	4.0 4.0	0.1 0.1
ENERGIE ELECTRIQUE										
161.0	50.5 20.5	0.2 0.2	0.9 0.9	2.3 2.3	0.3 0.3	14.6 14.6	21.2 21.2	4.2 4.2	7.0 7.0	0.6 0.6
GAZ DISTRIBUES										
162.0	0.0 0.0			9.3 9.3		18.5 18.5	23.0 23.0	9.9 9.9	0.1 0.1	
VAPEUR, AIR COMPRI, EAU PUBLIQUE										
163.0	61.1 61.1			0.0 0.0		1.0 1.0		0.2 0.2		
MINERAIS DE FER										
211.0										
MINERAIS METALLIQUES NON FERREUX										
212.0										
PRODUITS DES HAUTS FOURNEAUX (CECA)										
221.0										
PRODUITS DES ACIERIES, DES LAMINOIRS (CECA ET NON CECA)										
222.0	6.0 5.3 0.2 0.5	0.4 0.4 0.0 0.0	0.1 0.2 0.0 0.0		3.2 3.1 0.1				0.5 0.5	0.2 0.2 0.0 0.0
PRODUITS CECA DES ACIERIES										
227.1										

Millions d'Unités de Compte.

PRIX DEPART-USINE / DEPART-DOUANE

	212 MIN.N.FE	221 H.FOURN.	222 PR.ACIER	224 MET.N.FE	230 MIN.N.ME	241 BRIQ.CER	242 CIMENT	247 VERRE	252 * CHIN.BAS	254 MAT.SYNT	257 P.CH.MEN
PRODUITS DE L'AGRICULTURE, CHASSE, SYLVICULTURE											
010.0	1.0 0.8 0.0 0.2	0.0 0.0	0.0 0.0	0.5 0.5	3.6 1.9 0.1 1.5	0.9 0.9	1.1 1.1	0.6 0.6	9.4 5.6 0.4 3.4	0.8 0.7 0.1	16.3 11.3 1.2 3.8
PRODUITS ANIMAUX DE L'AGRICULTURE											
010.1										0.3 0.2 0.1	3.8 3.5 0.0 0.2
PRODUITS VEGETAUX DE L'AGRICULTURE											
010.2						0.6 0.6	0.7 0.7	0.6 0.6	2.5 0.4 0.3 1.7	0.2 0.2	9.8 6.6 1.1 2.1
VIN											
010.3									3.7 3.5 0.1 0.0		0.1 0.1
PRODUITS AGRICOLES EXCLUSIVEMENT IMPORTES											
010.4									1.3 1.3		1.3 1.3
PRODUITS DE LA SYLVICULTURE											
010.5	0.8 0.0 0.2	0.0 0.0	0.0 0.0	0.5 0.5	3.6 1.9 0.1 1.5	0.3 0.3	0.4 0.4	0.0 0.0	2.0 1.6 0.4	0.3 0.3	1.3 1.2 0.2
PRODUITS DE LA PECHE ET DE LA PISCICULTURE											
030.0											0.3 0.2 0.1
HOUILLE, LIGNITE, LEURS AGGLOMERES ET BRIQUETTES											
110.0	0.0 0.0 0.0	0.0 0.1 0.8	0.0 0.0 0.0	0.9 0.1 0.8	0.3 0.1 0.0 0.2	7.4 0.5 0.7 6.2	1.7 0.2 0.1 1.3	0.1 0.0 0.0 0.1	7.4 0.2 0.2 2.0	0.0 0.0 0.0	0.0 0.0 0.0
PRODUITS DE LA COKEFACTION DE LA HOUILLE											
120.0	0.0 0.0	78.3 71.5 6.1 0.7	7.3 6.8 0.5 0.1	2.1 2.1	0.4 0.4	1.3 1.3	3.7 3.7	0.0 0.0	16.5 16.3 0.1 0.0	0.0 0.0	0.1 0.1
PETROLE BRUT ET GAZ NATUREL											
130.0											
PRODUITS PETROLIERS RAFFINES											
140.0	0.9 0.9	0.7 0.0 0.0	24.5 23.1 0.2 1.2	4.3 4.3 0.0	12.6 12.3 0.0 0.3	24.1 22.7 0.2 1.2	47.1 44.4 0.3 2.4	21.5 20.7 0.1 0.7	126.7 104.9 2.6 19.1	11.6 11.2 0.1 0.4	51.5 45.1 0.8 5.6
ENERGIE ELECTRIQUE											
161.0	2.7 2.7	14.3 14.1 0.2	87.8 81.7 1.6	48.1 48.1	20.2 20.2	16.1 16.1	40.6 40.6	8.7 8.7	123.6 120.9 2.7	25.6 25.6	6.6 6.6
GAZ DISTRIBUES											
162.0		14.1 14.1	15.4 15.4	1.9 1.9	0.4 0.4	5.5 5.5	3.4 3.4	7.9 7.9	48.8 48.8	4.7 4.7	2.4 2.4
VAPEUR, AIR COMPRIME, EAU PUBLIQUE											
163.0			0.8 0.8		0.0 0.0	0.1 0.1	1.4 1.4	0.3 0.3	1.4 1.4	0.3 0.3	0.6 0.6
MINERAIS DE FER											
211.0		81.0 0.9 0.6 73.4	2.1 0.0 0.1 2.0	0.0 0.0							
MINERAIS METALLIQUES NON FERREUX											
212.0		2.9 0.3 0.1 2.5	0.1 0.1	50.7 38.8 0.3 11.6		1.5			9.5 2.0 0.2 7.3		
PRODUITS DES HAUTS FOURNEAUX (CECA)											
221.0		141.7 141.7	286.0 263.5 8.6 14.9								
PRODUITS DES ACIERIES, DES LAMINOIRS (CECA ET NON CECA)											
222.0	0.3 0.4 0.0 0.0	12.8 12.8	1491.4 1394.3 67.9 29.2	0.9 0.9	3.5 3.2 0.2 0.1	11.7 11.1 0.4 0.2	12.2 11.5 0.5 0.2	0.9 0.8 0.0 0.0	1.4 1.3 0.1 0.0	0.1 0.1 0.0 0.0	
PRODUITS CECA DES ACIERIES											
222.1		12.8 12.8	1014.9 997.3 14.4 3.2	0.9 0.9							

Millions d'Unités de Compte.

	311 FONDERIE	312 OUV.MET.	320 MACHINES	330 CALC.ELE	340 MAT.ELEC	350 VEH.AUTO	361 CONS.NAV	362 MAT.FERR	363 MOTJ.CYC	364 CONS.AER	370 INST.PRE	
PRODUITS DE L'AGRICULTURE, CHASSE, SYLVICULTURE												
010.0												
PRODUITS ANIMAUX DE L'AGRICULTURE												
010.1												
PRODUITS VEGETAUX DE L'AGRICULTURE												
010.2												
VIN												
010.3												
PRODUITS AGRICOLES EXCLUSIVEMENT IMPORTES												
010.4												
PRODUITS DE LA SYLVICULTURE												
010.5												
PRODUITS DE LA PECHE ET DE LA PISCICULTURE												
010.0												
HOUILLE, LIGNITE, LEURS AGGLOMERES ET BRIQUETTES												
110.0	0.2	0.1	0.1		0.0	0.0	0.0	0.0	0.0	0.0	0.0	
	0.0	0.0	0.0		0.0	0.0	0.0	0.0	0.0	0.0	0.0	
	0.2	0.1	0.1		0.0	0.0	0.0	0.0	0.0	0.0	0.0	
PRODUITS DE LA COKEFACTION DE LA HOUILLE												
120.0	3.8	0.9	1.3	0.0	0.2	0.1	0.1	0.1	0.0	0.0	0.1	
	3.8	0.9	1.3	0.0	0.2	0.1	0.1	0.1	0.0	0.0	0.1	
PETROLE BRUT ET GAZ NATUREL												
130.0												
PRODUITS PETROLIERS RAFFINES												
140.0	6.7	8.4	29.2	3.3	11.1	16.2	1.7	1.2	2.9	1.6	3.2	
	6.7	8.4	28.3	3.3	11.1	14.7	1.7	1.2	2.9	1.6	3.2	
			0.1			0.2						
			0.7			1.3						
ENERGIE ELECTRIQUE												
161.0	8.6	20.4	38.3	2.4	20.7	16.9	3.6	1.8	2.4	1.3	5.4	
	8.6	20.4	38.3	2.4	20.7	16.8	3.6	1.8	2.4	1.3	5.4	
						0.1						
GAZ DISTRIBUES												
162.0	3.7	0.9	1.6	0.0	1.0	0.6	0.0	0.1	0.1	0.0	0.0	
	3.7	0.9	1.6	0.0	1.0	0.6	0.0	0.1	0.1	0.0	0.0	
VAPEUR, AIR COMPRIE, EAU PUBLIQUE												
163.0	0.2	0.1	0.2	0.0	0.2	0.2					0.0	
	0.2	0.1	0.2	0.0	0.2	0.2					0.0	
MINERAIS DE FER												
211.0												
MINERAIS METALLIQUES NON FERREUX												
212.0												
PRODUITS DES HAUTS FOURNEAUX (CECA)												
221.0	41.9											
	22.6											
	7.3											
	11.9											
PRODUITS DES ACIERIES, DES LAMINOIRS (CECA ET NON CECA)												
222.0	3.3	378.7	248.3	9.5	88.5	201.8	45.6	13.1	19.1	3.4	11.5	
	3.3	295.3	218.5	8.5	71.2	179.2	39.0	11.1	15.9	3.0	9.6	
		23.3	20.9	0.7	12.1	22.1	4.6	1.4	2.3	0.3	1.7	
		10.1	9.0	0.3	5.2	9.5	2.0	0.6	1.0	0.1	0.6	
PRODUITS CECA DES ACIERIES												
222.1	3.5					11.0			1.1			
	3.5					11.0			1.1			

Millions d'Unités de Compte.

PRIX DEPART-USINE / DEPART-DOUANE

	411	412	413	414	416	470	471	422	423	424	479	431
	COR-GRAS	VIANDES	LAIT, DER	CONSERVE	PR. CERÉ.	SUCRE	CHOCOLAT	AL. ANIM.	ALIM-DIV	BOISSONS	TABAC	FIB. FILS
PRODUITS DE L'AGRICULTURE, CHASSE, SYLVICULTURE												
010.0	238.5	1224.6	673.6	76.5	1236.3	148.1	64.0	3.7	266.5	67.0	69.2	343.5
T	101.5	1071.8	673.6	72.7	1089.7	148.1	34.7	3.7	41.0	56.1	69.2	17.4
N	4.9	41.7		0.2	46.1		0.1		0.3	1.5		71.0
P	132.1	111.1		7.6	120.5		29.6		225.2	9.4		303.2
PRODUITS ANIMAUX DE L'AGRICULTURE												
010.1			673.5	0.0	33.4				1.4	0.2		196.0
T		1071.2	673.5	0.0	31.5				1.3	0.2		12.9
N		41.7			0.4				0.0			20.4
P		108.8			1.5				0.1			162.8
PRODUITS VEGETAUX DE L'AGRICULTURE												
010.2	144.4			74.1	1199.0	148.0	30.7	3.7	34.3	37.3	69.2	9.5
T	100.9			70.6	1033.3	148.0	29.9	3.7	23.9	26.4	69.2	4.4
N	4.9			0.2	45.8		0.0			1.5		2.5
P	38.9			3.3	118.9		0.8		10.4	9.4		2.5
VIN												
010.3										29.4		
T									5.1	29.4		
N												
P												
PRODUITS AGRICOLES EXCLUSIVEMENT IMPORTES												
010.4	83.5	2.3		0.2			28.7		215.0			138.0
T				0.0					0.2			0.1
N	0.1	2.3		0.1			28.6		214.8			137.8
P	93.4											
PRODUITS DE LA SYLVICULTURE												
010.5	0.0	0.5	0.1	2.2	4.8	0.0	0.7		10.7	0.1		0.1
T	0.0	0.5	0.1	2.1	4.8	0.0	0.7		10.7	0.1		0.1
N				0.1								
P												
PRODUITS DE LA PECHE ET DE LA PISCICULTURE												
030.0				14.8				2.0	0.1			
T				1.8				1.0	0.1			
N				6.0				0.5				
P				5.2				0.5				
HOUILLE, LIGNITE, LEURS AGGLOMERES ET BRIQUETTES												
110.0					0.1						0.0	0.0
T					0.0						0.0	0.0
N					0.0						0.0	0.0
P					0.1							
PRODUITS DE LA COKEFACTION DE LA HOUILLE												
120.0	0.0	0.0	0.1	0.1	0.1	1.2	0.2		0.1	0.1		0.1
T	0.0	0.0	0.1	0.1	0.1	1.2	0.2		0.1	0.1		0.1
N												
P												
PETROLE BRUT ET GAZ NATUREL												
130.0												
T												
N												
P												
PRODUITS PETROLIERS RAFFINES												
140.0	10.8	5.5	5.8	9.6	23.3	8.1	5.4	3.1	3.6	11.0	1.3	9.6
T	10.8	5.5	5.8	9.6	23.3	8.1	5.4	3.1	3.6	11.0	1.3	9.2
N												0.0
P												0.3
ENERGIE ELECTRIQUE												
161.0	3.7	3.7	4.8	2.0	33.4	4.0	7.3	2.4	3.9	5.7	1.1	15.0
T	3.7	3.7	4.8	2.0	33.4	4.0	7.3	2.4	3.9	5.7	1.1	15.0
N												
P												
GAZ DISTRIBUES												
162.0	0.4	0.3	0.5	0.1	1.6	2.2	0.5		0.2	0.1		2.1
T	0.4	0.3	0.5	0.1	1.6	2.2	0.5		0.2	0.1		2.1
N												
P												
VAPEUR, AIR COMPRI, EAU PUBLIQUE												
163.0	0.0	0.4	0.1	0.2	0.7	0.0	0.2		0.4	0.7	0.0	0.2
T	0.0	0.4	0.1	0.2	0.7	0.0	0.2		0.4	0.7	0.0	0.2
N												
P												
MINERAIS DE FER												
211.0												
T												
N												
P												
MINERAIS METALLIQUES NON FERREUX												
212.0												
T												
N												
P												
PRODUITS DES HAUTS FOURNEAUX (CECA)												
221.0												
T												
N												
P												
PRODUITS DES ACIERIES, DES LAMINOIRS (CECA ET NON CECA)												
222.0	0.1	0.7	1.1	0.3	0.9		0.0		0.0			
T	0.1	0.7	1.1	0.3	0.9		0.0		0.0			
N	0.0	0.0	0.1	0.0	0.1		0.0		0.0			
P	0.0	0.0	0.0	0.0	0.0		0.0		0.0			
PRODUITS CECA DES ACIERIES												
222.1												
T												
N												
P												

Millions d'Unités de Compte.

PRIX DEPART-USINE / DEPART-DOUANE

	432	436	441	442	451	453	461	467	471	472	473	481
	TISS.TEX	BONNETER	CUIR	ART.CUIR	CHAUSSU.	ART.HAB.	BOIS OUV	MEUB.LIT	PATE PAP	ART.PAP.	IMPRIME.	PR.CAOUT
PRODUITS DE L'AGRICULTURE, CHASSE, SYLVICULTURE												
010.0	T N C P	0.1	14.6 1.9 1.0 10.7		0.0 0.0	6.6 3.6 0.3 2.7	139.0 46.2 10.1 82.6	1.2 0.3 0.4 0.4	30.1 24.8 0.4 4.8	0.0 0.0		
PRODUITS ANIMAUX DE L'AGRICULTURE												
010.1	T N C P		14.6 1.9 2.0 10.7			4.9 2.4 0.2 7.4		0.4 0.2 0.2 0.0				
PRODUITS VEGETAUX DE L'AGRICULTURE												
010.2	T N C P		0.0 0.0			0.5 0.1 0.0 0.3	3.0 1.8 0.3 0.9	0.6 0.2 0.2 0.2	6.6 6.6			
VIN												
010.3	T N C P											
PRODUITS AGRICOLES EXCLUSIVEMENT IMPORTES												
010.4	T N C P						26.9 26.9	0.2 0.2				
PRODUITS DE LA SYLVICULTURE												
010.5	T N C P	0.1			0.0 0.0	1.1 1.1	109.1 44.4 9.8 54.8		23.5 18.2 0.4 4.8	0.0 0.0		
PRODUITS DE LA PECHE ET DE LA PISCICULTURE												
030.0	T N C P											
HOUILLE, LIGNITE, LEURS AGGLOMERES ET BRIQUETTES												
110.0	T N C P	0.0 0.0 0.0	0.0 0.0 0.0	0.0 0.0 0.0	0.0 0.0	0.0 0.0	0.0 0.0	0.0 0.0	0.0 0.0	0.1 0.1		0.1 0.0 0.0
PRODUITS DE LA COKEFACTION DE LA HOUILLE												
120.0	T N C P	0.1	0.0	0.0	0.0	0.0	0.1	0.0	0.0	0.1	0.1	0.1
PETROLE BRUT ET GAZ NATUREL												
130.0	T N C P											
PRODUITS PETROLIERS RAFFINES												
140.0	T N C P	11.3 0.1 0.4	6.6 6.6	2.5 2.5	0.2 0.2	1.4 1.4	4.7 2.2	3.7 3.7	22.7 21.6 0.1 1.0	6.6 6.4 0.0 0.2	9.6 9.6	8.7 8.4 0.0 0.2
ENERGIE ELECTRIQUE												
161.0	T N C P	21.8 21.8	6.5 6.5	3.8 3.8	0.8 0.8	6.3 6.3	10.4 7.7	8.4 8.4	34.2 34.2	4.6 4.6	7.3 7.3	10.9 10.9
GAZ DISTRIBUES												
162.0	T N C P	3.4 3.4	0.7 0.7	0.2 0.2	0.0 0.0	0.1 0.1	0.4 0.4	0.0 0.0	1.9 1.9	0.6 0.6	0.2 0.2	1.1 1.1
VAPEUR, AIR COMPRIME, EAU PUBLIQUE												
163.0	T N C P	0.2 0.2		0.0 0.0	0.0 0.0	0.0 0.0	0.1 0.1	0.0 0.0	0.2 0.2	0.0 0.0	0.1 0.1	0.0 0.0
MINERAIS DE FER												
211.0	T N C P											
MINERAIS METALLIQUES NON FERREUX												
212.0	T N C P											
PRODUITS DES HAUTS FOURNEAUX (CECA)												
221.0	T N C P											
PRODUITS DES ACIERIES, DES LAMINOIRS (CECA ET NON CECA)												
222.0	T N C P						1.9 1.8 0.1 0.1	1.1 1.0 0.1 0.0	0.2 0.1 0.0 0.0	0.6 0.6 0.0 0.0		4.9 4.7 0.4 0.2
PRODUITS CECA DES ACIERIES												
222.1	T N C P											

Millions d'Unités de Compte.

PRIX DEPART-USINE / DEPART-DOUANE

	483 PR.PLAST	490 IND.DIV.	501 BATIMENT	502 GEN.CIV.	620 REC.REEM	640 COMMERCE	660 HO.RE.CA	671 REP.AUTO	672 REP.N'A
PRODUITS DE L'AGRICULTURE, CHASSE, SYLVICULTURE									
010.0		12.2 5.3 0.3 6.7	4.5 2.7 0.1 1.7	3.3 2.4 0.1 0.8		9.8 9.7 0.1 0.0	73.1 62.3 1.6 9.2		
PRODUITS ANIMAUX DE L'AGRICULTURE									
010.1		5.0 4.1 0.2 0.7					27.4 25.9 0.3 1.2		
PRODUITS VEGETAUX DE L'AGRICULTURE									
010.2		5.8 0.3 0.1 5.4	0.3 0.3	0.8 0.8		2.1 2.0 0.1 0.0	20.9 18.5 0.8 1.6		
VIN									
010.3							10.9 9.8 0.9 0.6		
PRODUITS AGRICOLES EXCLUSIVEMENT IMPORTES									
010.4		0.6					5.9		
PRODUITS DE LA SYLVICULTURE									
010.5		0.8 0.8	4.2 2.4 0.1 1.7	2.5 1.6 0.1 0.8		7.7 7.7	8.1 8.1		
PRODUITS DE LA PECHE ET DE LA PISCICULTURE									
030.0		3.8 0.9 0.2 2.6					9.5 6.2 0.3 3.0		
HOUILLE, LIGNITE, LEURS AGGLOMERES ET BRIQUETTES									
110.0						2.0 0.3 0.2 1.5	1.5 0.1 1.3		
PRODUITS DE LA COKEFACTION DE LA HOUILLE									
120.0			2.8 2.8			2.2 2.2	3.1 3.1	0.0 0.0	0.5 0.5
PETROLE BRUT ET GAZ NATUREL									
130.0									
PRODUITS PETROLIERS RAFFINES									
140.0	1.5 1.5	3.1 3.1	40.4 40.4	52.2 52.2	2.2 2.2	296.4 293.6 0.3 2.5	55.2 54.2 0.1 0.9	4.3 4.3	15.3 14.3 0.1 0.9
ENERGIE ELECTRIQUE									
161.0	2.1 2.1	5.9 5.9	25.1 25.1	6.6 5.4	0.9 0.9	141.5 141.5	50.1 50.1	2.2 2.2	4.9 4.9
GAZ DISTRIBUES									
162.0	0.1 0.1	0.1 0.1				8.1 8.1	15.6 15.6		
VAPEUR, AIR COMPRIE, EAU PUBLIQUE									
163.0	0.0 0.0	0.1 0.1	3.0 3.0	1.0 1.0		6.7 6.7	6.6 6.6		0.0 0.0
MINERAIS DE FER									
211.0									
MINERAIS METALLIQUES NON FERREUX									
212.0									
PRODUITS DES HAUTS FOURNEAUX (CECA)									
221.0									
PRODUITS DES ACIERIES, DES LAMINOIRS (CECA ET NON CECA)									
222.0	0.4 0.4 0.0 0.0	3.0 2.7 0.2 0.1	332.6 301.3 21.9 9.4	93.4 86.7 4.7 2.0	0.3 0.3 0.0			0.7 0.6 0.0	34.4 32.2 1.7 0.7
PRODUITS CECA DES ACIERIES									
222.1									

Millions d'Unités de Compte.

	710 TRA.FERR	720 A.TRA.TE	730 TRA.FLUV	740 TRA.MARI	750 TRA.AERI	760 AUX.ENTR	790 COMMUNIC		810A INST.CRE	810B SER.BANC	820 ASSURANC	840 LOC.MOB.
PRODUITS DE L'AGRICULTURE, CHASSE, SYLVICULTURE												
010.0				2.8 2.1 0.7	2.0 1.6 0.4	0.6 0.6	0.3 0.3		0.2 0.2			0.0 0.0
PRODUITS ANIMAUX DE L'AGRICULTURE												
010.1				1.0 0.8 0.2	0.6 0.5 0.1							
PRODUITS VEGETAUX DE L'AGRICULTURE												
010.2				1.7 1.3 0.4	1.3 1.0 0.3	0.6 0.6			0.1 0.1			0.0 0.0
VIN												
010.3				0.1 0.1 0.0	0.1 0.0 0.0							
PRODUITS AGRICOLES EXCLUSIVEMENT IMPORTES												
010.4												
PRODUITS DE LA SYLVICULTURE												
010.5							0.3 0.3		0.0 0.0			
PRODUITS DE LA PECHE ET DE LA PISCICULTURE												
030.0				1.0 0.5 0.4	0.7 0.4 0.3							
HOUILLE, LIGNITE, LEURS AGGLOMERES ET BRIQUETTES												
110.0		10.5	0.0	0.1			0.0		0.1		0.0	0.1 0.0 0.0 0.1
		9.5	0.0	0.0			0.0		0.0		0.0	0.0
		0.0	0.0	0.1			0.0		0.1		0.0	0.1
PRODUITS DE LA COKEFACTION DE LA HOUILLE												
120.0		0.0							0.2 0.2		0.0 0.0	0.1 0.1
PETROLE BRUT ET GAZ NATUREL												
130.0												
PRODUITS PETROLIERS RAFFINES												
140.0		7.4 298.0 292.0 0.7 5.3	1.1	67.4 29.2 38.1	20.2 7.6 1.9 8.8	29.2 29.2	4.6 4.6		4.7 4.7		0.7	1.0 1.0 0.0 0.0
ENERGIE ELECTRIQUE												
161.0		23.2 21.6 1.5	7.1 7.1	0.1 0.1	0.9 0.8 0.0	0.5 0.3 0.1	1.4 1.4	7.6 7.5	8.5 8.5		1.2 1.2	2.4 2.4
GAZ DISTRIBUES												
162.0			2.9 2.9						0.1 0.1			
VAPEUR, AIR COMPRI ME, EAU PUBLIQUE												
163.0		1.3 1.2 0.0 0.1		0.0 0.0	1.1 0.3 0.8		0.2 0.2	0.3 0.3	0.3 0.3		0.0 0.0	0.1 0.1
MINERAIS DE FER												
211.0												
MINERAIS METALLIQUES NON FERREUX												
212.0												
PRODUITS DES HAUTS FOURNEAUX (CECA)												
221.0												
PRODUITS DES ACIERIES, DES LAMINOIRS (CECA ET NON CECA)												
222.0		1.3 0.2 0.1		1.6 1.1 0.5	0.0 0.0							
PRODUITS CECA DES ACIERIES												
222.1												

Millions d'Unités de Compte.

PRIX DEPART-USINE / DEPART-DOUANE

	850	930A	930C*	940A	940C*	950A	950C*	960A	960C*	990D	9999
	LOC.IMMO	ENS.PUB.	ENS.M.PR	REC.PUB.	REC.M.PR	SAN.PUB.	SAN.M.PR	PUB.NDA	M.PR.NDA	SER.DOM.	TOTAL
PRODUITS DE L'AGRICULTURE, CHASSE, SYLVICULTURE											
010.0		1.8 0.0 0.0	0.3 0.3			2.1 2.1 0.0 0.0	45.0 42.0 0.6 2.3	12.8 12.4 0.2 0.1	32.6 30.3 0.4 1.9		7458.6 5876.5 155.9 1426.2
PRODUITS ANIMAUX DE L'AGRICULTURE											
010.1							20.6 19.5 0.9	1.0 1.0 0.0	13.4 12.7 0.6		2736.7 1866.8 75.1 294.8
PRODUITS VEGETAUX DE L'AGRICULTURE											
010.2		0.6 0.5 0.0	0.1 0.1			0.7 0.6 0.0	14.6 13.4 0.4 0.8	3.7 3.3 0.1	11.7 10.6 0.9		4432.8 1812.7 68.7 551.4
VIN											
010.3							8.0 7.1 0.1 0.2		5.2 5.0 0.1 0.1		63.4 61.9 0.9
PRODUITS AGRICOLES EXCLUSIVEMENT IMPORTES											
010.4							0.4		0.3		514.6 0.5 514.1
PRODUITS DE LA SYLVICULTURE											
010.5		1.2 1.2 0.0	0.1 0.1			1.4 1.4 0.0	1.5 1.5	8.0 7.9 0.1	2.1 2.1		211.0 135.3 10.7 65.0
PRODUITS DE LA PECHE ET DE LA PISCICULTURE											
030.0							7.3 4.0 7.3		4.8 3.1 1.3		42.2 24.9 15.9
HOUILLE, LIGNITE, LEURS AGGLOMERES ET BRIQUETTES											
110.0		0.5 0.1 0.4				0.6 0.1 0.5	0.1 0.0 0.1	5.4 0.9 4.5	0.1 0.0 0.1		167.1 14.3 14.9 138.0
PRODUITS DE LA COKEFACTION DE LA HOUILLE											
120.0		0.5 0.5				1.4		8.3 8.4 0.1	0.0		185.2 177.6 6.8 0.8
PETROLE BRUT ET GAZ NATUREL											
130.0											1094.8 170.4 974.4
PRODUITS PETROLIERS RAFFINES											
140.0		2.4 2.4 0.0	3.4 3.4	0.5 0.5		8.0 7.9 0.0	43.6 43.6	54.9 51.1 3.0	101.7 100.1 0.2 1.4		1963.3 1841.6 12.5 109.2
ENERGIE ELECTRIQUE											
161.0		29.8 29.8	6.6 6.6	0.8 0.8	0.7 0.7	11.8	16.3 16.3	45.5 45.1 0.3	23.9 23.3 0.6		1219.8 1211.0 0.3 8.5
GAZ DISTRIBUES											
162.0			0.1 0.1			0.3 0.3	3.2 3.2	0.9 0.9	0.1 0.1		221.3 221.3
VAPEUR, AIR COMPRIME, EAU PUBLIQUE											
163.0		1.4 1.4	0.2 0.2	0.1 0.1		0.4 0.4	1.0 1.0	2.3 2.3	0.2 0.2		98.1 97.2 0.0 0.8
MINERAIS DE FER											
211.0											83.1 7.1 0.6 75.4
MINERAIS METALLIQUES NON FERREUX											
212.0											64.8 41.2 0.0 22.9
PRODUITS DES HAUTS FOURNEAUX (CECA)											
221.0											469.6 427.8 15.9 25.9
PRODUITS DES ACIERIES, DES LAMINOIRS (CECA ET NON CECA)											
222.0								13.8 12.3 1.9 0.4			3017.6 2741.3 189.1 82.3
PRODUITS CECA DES ACIERIES											
222.1											1044.3 1026.7 14.5 3.2

Millions d'Unités de Compte.

	010 AGRICULT	030 PECHE	110 COMB.SOL	170 COKE	130 PET.BFUT	140 PR.PETR.	161 ELECTR.	162 GAZ DIST	169 EAU	211 MIN.FER
PRODUITS LONGS CECA										
222.2			0.1 0.1 0.0		0.0					3.2 0.0 0.0
PRODUITS PLATS CECA										
222.3	1.6 1.3 0.2		0.0 0.0							0.0 0.0 0.0
PRODUITS DU LAMINAGE A FROID, PIECES FORGEES, DIVERS NON CECA										
227.4	2.3 2.3 0.0 0.1	0.2 0.2 0.0 0.0	0.1 0.1 0.0		0.2 0.2 0.0 0.0				0.1 0.1	0.1 0.1 0.0
FILS TREFILES ET ETIRES (NON CECA)										
227.5	2.1 1.8 0.3	0.2 0.1 0.0	3.1 0.1 0.0							0.0 0.0 0.0
TUBES (NON CECA)										
222.6			0.0 0.0		3.0 2.9 0.1				0.5 0.5	2.1 0.1 0.0
METAUX ET PRODUITS METALLIQUES NON FERREUX										
224.0							5.4 0.0 5.4			
MINERAUX AUTRES QUE MINERAIS ET COMBUSTIBLES										
230.0		0.1 0.1			0.6 0.6	1.6 1.5 0.0 0.1	7.2 7.2			
PRODUITS DES CARRIERES ET DU DRAGAGE, OUVR. EN PIERRE ET ARDOISE										
230.1						0.6 0.6				
ENGRAIS MINERAUX BRUTS ET AUTRES MINERAUX NON METALLIQUES										
230.2		0.1 0.1			0.6 0.6	1.1 0.9 0.0 0.1	7.2 7.2			
TUILES, BRIQUES, CERAMIQUES ET AUTR. PROD. A BASE MINER. NON METALL.										
241.0										
CIMENT, CHAUX, PLATRE, OUVRAGES POUR LE BATIMENT EN CES MATIERES										
242.0	1.4 1.4				0.2 0.2					
VERRE ET PRODUITS EN VERRE										
247.0	11.1 11.1									
PRODUITS CHIMIQUES DE BASE ET INDUSTRIELS (Y COMPRIS PETROCHIM.)										
252.0*	240.5 219.3 11.4 9.0	1.5 1.3 0.1	0.5 0.5 0.0	0.5 0.5 0.0	0.3 0.2 0.0 0.0	31.4 16.6 7.8 7.0	1.3 1.3 0.0 0.0	0.2 0.2 0.0 0.0	4.9 4.6 2.2 0.2	0.2 0.2 0.0 0.0
MATIERES SYNTHETIQUES ET ARTIFICIELLES										
254.0										
PROD. CHIM. DESTINES PRINCIPALEMENT AUX MENAGES ET ADMINISTRAT.										
257.0	35.0 33.9 0.6 0.5	0.0 0.0								
PRODUITS ET ARTICLES DE LA FONDERIE										
311.0										
AUTRES OUVRAGES EN METAUX (SAUF MACHINES ET MATERIEL DE TRANS.)										
312.0	8.6 8.6	3.4 3.4	0.0 0.0	0.9 0.9	4.2 4.2 0.3	13.0 10.6 1.4 1.0	3.6 3.6		0.3 0.3	0.0 0.0
MACHINES AGRICOLES ET INDUSTRIELLES										
320.0				0.9 0.6 0.1	0.3 0.3	3.0 2.7 0.4 0.5	11.2 7.7 1.7 1.8	0.1 0.1 0.0	0.4 0.3 0.1 0.1	0.1 0.1
MACHINES AGRICOLES ET TRACTEURS (SAUF POUR SEMT-REMORQUES)										
320.1										
MACHINES A USAGE INDUSTRIEL, ARMES ET MUNITIONS										
320.2*				0.9 0.6 0.1	0.3 0.3	3.0 2.1 0.4 0.5	11.2 7.7 1.7 1.8	0.1 0.1 0.0	0.4 0.3 0.1 0.1	0.1 0.1

Millions d'Unités de Compte.

PRIX DEPART-USINE / DEPART-DOUANE

	212	221	227	224	230	241	242	247	252 *	254	257	
	MIN.N.FE	H.FOURN.	PR.ACIER	MET.N.FE	MIN.N.ME	BRIQ.CER	CIMENT	VERRE	CHIM.BAS	MAT.SYNT	P.CH.MEN	
PRODUITS LONGS CECA												
222.2	0.0		64.3		0.7	7.8	8.2					
T	0.0		64.3		0.7	7.2	7.4					
N	0.0				0.0	0.4	0.5					
C	0.0				0.0	0.7	0.3					
P	0.0				0.0							
PRODUITS PLATS CECA												
222.3	0.0		337.7		0.6	1.1	1.2					
T	0.0		259.6		0.7							
N	0.0		25.0		0.2							
C	0.0				0.0							
P	0.0				0.0							
PRODUITS DU LAMINAGE A FROID,PIECES FORGEES, DIVERS NON CECA												
222.4	0.3		57.3		1.0	2.1	2.2	0.7	0.9	0.1		
T	0.0		51.0		0.9	2.1	2.2	0.6	0.8	0.1		
N	0.0		0.8		0.0			0.0	0.0			
C	0.0		0.4		0.0			0.0	0.0			
P	0.0				0.0			0.0	0.0			
FILS TREFILES ET ETIRES (NON CECA)												
222.5	0.0		15.1		0.8	0.2	0.2	0.2	0.6	0.0		
T	0.0		15.1		0.7	0.2	0.2	0.2	0.5	0.0		
N	0.0				0.1	0.0	0.0	0.0	0.0	0.0		
C	0.0				0.0	0.0	0.0	0.0	0.0	0.0		
P	0.0				0.0	0.0	0.0	0.0	0.0	0.0		
TUBES (NON CECA)												
222.6	0.1		6.9		0.5	0.5	0.5					
T	0.0		6.9		0.0	0.5	0.5					
N	0.0				0.0							
C	0.0				0.0							
P	0.0				0.0							
METAUX ET PRODUITS METALLIQUES NON FERREUX												
224.0				266.6					34.4			
T				37.6					37.4			
N				120.3								
C				4.3					0.4			
P				17.2					1.6			
MINERAUX AUTRES QUE MINERAIS ET COMBUSTIBLES												
230.0		1.8	1.4	2.8	50.9	41.6	86.3	8.1	85.0	0.2	0.5	
T		1.0	0.5	0.2	41.6	19.8	80.9	3.7	33.3	0.2	0.5	
N		0.0	0.2	0.8	3.1	6.4	7.0	1.6	3.5			
C		0.7	0.7	1.8	6.2	15.5	3.4	2.8	48.2			
P												
PRODUITS DES CARRIERES ET DU DRAGAGE,OUVR. EN PIERRE ET ARDOISE												
230.1		0.9	0.9	2.3	48.5	29.6	85.6	6.7	2.7	0.2	0.4	
T		0.9	0.5	0.7	40.5	14.6	80.3	2.5	2.3			
N		0.0	0.2	0.8	3.0	6.0	2.0	1.6	0.9			
C		0.0	0.2	1.8	5.0	10.0	3.5	2.1	0.3			
P												
ENGRAIS MINERAUX BRUTS ET AUTRES MINERAUX NON METALLIQUES												
230.2		0.9	0.6	0.5	2.5	12.1	0.6	1.3	87.2		0.1	
T		0.0	0.0	0.0	1.2	6.2	0.0	1.2	31.3		0.1	
N		0.0	0.0	0.0	0.0	0.0	0.0	0.0	3.3			
C		0.0	0.0	0.0	0.0	0.0	0.0	0.0	47.9			
P		0.7	0.5	0.5	1.2	5.5		0.1				
TUILES,BRIQUES,CERAMIQUES ET AUTR.PROD.A BASE MINER.NON METALI.												
241.0		4.6	23.7	2.6			8.8	2.9	2.6			
T		4.6	23.7	2.6			0.6	2.9	2.6			
N			0.6				4.4					
C			0.5				4.8					
P												
CIMENT,CHAUX,PLATRE,OUVRAGES POUR LE BATIMENT EN CES MATIERES												
242.0			6.1	0.2		0.9	48.3		2.0			
T			5.3	0.2		0.9	47.2		1.6			
N			0.5				0.7		0.2			
C			0.3				0.4		0.1			
P												
VERRE ET PRODUITS EN VERRE												
247.0						0.1		87.5	8.9		16.9	
T						0.1		62.1	8.9		15.6	
N								1.8			0.5	
C								1.6			0.4	
P												
PRODUITS CHIMIQUES DE BASE ET INDUSTRIELS Y COMPRES PETROCHIM.)												
252.0*	1.2	7.0	26.9	24.9	7.4	20.9	2.3	27.8	969.1	240.3	153.4	
T	1.2	7.0	26.9	24.9	7.4	18.9	2.2	25.8	884.3	167.6	86.3	
N	0.1	5.8	16.9	1.1	0.1	1.1	0.1	1.0	45.0	41.0	15.5	
C	0.0	0.5	4.3	0.9	0.1	0.9	0.1	0.9	19.8	36.6	31.6	
P												
MATIERES SYNTHETIQUES ET ARTIFICIELLES												
254.0									50.5	46.7		
T									50.5	14.5		
N										18.0		
C												
P												
PROD. CHIM. DESTINES PRINCIPALEMENT AUX MENAGES ET ADMINISTRAT.												
257.0												103.6
T												74.1
N												16.0
C												13.5
P												
PRODUITS ET ARTICLES DE LA FONDERIE												
311.0	0.1				0.1			0.1				
T	0.1				0.1			0.1				
N												
C												
P												
AUTRES OUVRAGES EN METAUX (SAUF MACHINES ET MATERIEL DE TRANSP.)												
312.0	0.2					1.4		0.9	6.2		12.5	
T	0.2					1.4		0.9	6.2		12.5	
N												
C												
P												
MACHINES AGRICOLES ET INDUSTRIELLES												
320.0	0.1		5.2	2.3	3.2	2.0		0.6	1.4	0.9	0.9	
T	0.1		3.7	1.6	2.4	1.4		0.6	1.0	0.6	0.6	
N			0.7	0.3	0.4	0.3			0.2	0.1	0.1	
C			0.8	0.3	0.4	0.3			0.2	0.1	0.1	
P												
MACHINES AGRICOLES ET TRACTEURS (SAUF POUR SEMI-REMORQUES)												
320.1												
T												
N												
C												
P												
MACHINES A USAGE INDUSTRIEL,ARMES ET MUNITIONS												
320.2*	0.1		2.2	2.2	2.0		0.6	1.4	0.4	0.9	0.9	
T	0.1		1.6	2.2	1.4		0.6	1.0	0.4	0.6	0.6	
N			0.7	0.3	0.4			0.2	0.1	0.1	0.1	
C			0.8	0.3	0.4			0.2	0.1	0.1	0.1	
P												

Millions d'Unités de Compte.

	311	312	320	330	340	350	361	367	363	364	370
	FONDERIE	OUV.MET.	MACHINES	CALC.ELE	MAT.ELEC	VEH.AUTO	CONS.NAV	MAT.FERR	MOTO.CYC	CONS.AER	INST.PRE
PRODUITS LONGS CECA											
222.2	T	45.7	11.7	0.4	2.1	9.1	3.0	2.7	0.9	0.9	0.9
	N	41.7	10.7	0.4	1.9	8.3	2.8	2.2	0.8	0.8	0.8
	P	1.1	0.4	0.0	0.1	0.4	0.2	0.3	0.1	0.1	0.1
	C	2.3	0.6	0.0	0.1	0.4	0.1	0.1	0.0	0.0	0.0
PRODUITS PLATS CECA											
222.3	T	136.2	115.4	3.9	71.1	161.0	31.4	3.0	13.6	1.0	8.9
	N	117.3	93.3	3.2	62.4	141.0	29.7	2.0	10.5	0.8	7.3
	P	17.9	16.9	0.7	11.4	21.0	4.1	0.7	2.1	0.1	1.3
	C	3.8	5.2	0.3	4.7	8.3	1.6	0.2	0.9	0.1	0.5
PRODUITS DU LAMINAGE A FROID, PIECES FORGES, DIVERS, NON CECA											
222.4	T	90.4	87.4	3.4	11.8	3.7	6.3	6.2	0.8	0.6	0.7
	N	86.7	80.3	3.4	11.2	3.6	6.0	6.4	0.8	0.6	0.7
	P	2.3	2.3	0.1	0.4	0.1	0.2	0.3	0.0	0.0	0.0
	C	1.4	1.9	0.0	0.2	0.0	0.1	0.1	0.0	0.0	0.0
FILS TREFILES ET ETIRES (NON CECA)											
222.5	T	19.0	8.9	0.4	1.3	4.5	0.4	0.1	0.4	0.4	0.4
	N	16.4	7.4	0.3	1.0	3.8	0.3	0.1	0.4	0.4	0.4
	P	0.4	0.9	0.0	0.7	0.3	0.0	0.0	0.0	0.0	0.0
	C	1.1	0.6	0.0	0.1	0.3	0.0	0.0	0.0	0.0	0.0
TUBES (NON CECA)											
222.6	T	37.4	28.4	1.4	2.2	12.5	4.6	1.2	2.3	0.4	0.5
	N	35.3	26.7	1.3	2.0	11.9	4.3	1.1	2.2	0.4	0.5
	P	0.4	0.7	0.1	0.2	0.3	0.1	0.1	0.1	0.0	0.0
	C	1.9	1.2	0.0	0.1	0.4	0.1	0.1	0.0	0.0	0.0
METAUX ET PRODUITS METALLIQUES NON FERREUX											
224.0	T	73.8	57.1	3.4	193.4	85.9	4.6	4.3	4.9	5.9	13.0
	N	41.4	31.1	3.4	99.4	76.9	4.6	4.3	4.9	5.9	13.0
	P	0.4	0.6	0.0	21.1	7.5	0.0	0.0	0.0	0.0	0.0
	C	25.9	10.7	0.0	79.6	0.0	0.0	0.0	0.0	0.0	0.0
MINERAUX AUTRES QUE MINERAIS ET COMBUSTIBLES											
230.0	T	1.1									
	N	1.1									
	P										
	C										
PRODUITS DES CARRIERES ET DU DRAGAGE, OUVR. EN PIERRE ET ARDOISE											
230.1	T	1.1									
	N	1.1									
	P										
	C										
ENGRAIS MINERAUX BRUTS ET AUTRES MINERAUX NON METALLIQUES											
230.2	T										
	N										
	P										
	C										
TUILES, BRIQUES, CERAMIQUES ET AUTR. PROD. A BASE MINER. NON METALL.											
241.0	T	1.6			3.9	2.4	0.4		0.3		0.1
	N	1.6			3.9	2.4	0.4		0.3		0.1
	P										
	C										
CIMENT, CHAUX, PLATRE, OUVRAGES POUR LE BATIMENT EN CES MATIERES											
242.0	T										
	N										
	P										
	C										
VERRE ET PRODUITS EN VERRE											
247.0	T	2.3	4.5	0.1	20.0	18.9	1.8	1.7	0.3	0.2	7.5
	N	2.3	4.5	0.1	20.0	18.9	1.8	1.7	0.3	0.2	7.5
	P				8.2	8.2					2.3
	C				3.5	3.5					1.0
PRODUITS CHIMIQUES DE BASE ET INDUSTRIELS (Y COMPRIS PETROCHIM.)											
252.0*	T	8.2	15.2	3.4	19.3	25.4	2.4	1.3	2.2	0.8	2.7
	N	8.2	15.2	3.4	19.3	24.4	2.4	1.2	2.2	0.8	2.7
	P	0.0	2.1	0.3	0.8	0.7	0.1	0.1	0.1	0.0	0.4
	C	0.0	1.9	0.3	0.8	0.6	0.1	0.1	0.1	0.0	0.3
MATIERES SYNTHETIQUES ET ARTIFICIELLES											
254.0	T				11.2						
	N				9.1						
	P				0.9						
	C				1.2						
PROD. CHIM. DESTINES PRINCIPALEMENT AUX MENAGES ET ADMINISTR.											
257.0	T				3.6						
	N				0.6						
	P				1.0						
	C				1.4						
PRODUITS ET ARTICLES DE LA FONDERIE											
311.0	T	33.8	181.4	0.8	25.6	57.3	0.5	0.1	3.2	0.1	6.8
	N	33.8	174.6	0.8	24.6	50.4	0.5	0.1	4.1	0.1	6.5
	P	0.3	5.0	0.0	0.7	1.4			0.1		0.2
	C	0.3	1.8	0.0	0.3	0.5			0.0		0.1
AUTRES OUVRAGES EN METAUX (SAUF MACHINES ET MATERIEL DE TRANSP.)											
312.0	T	7.9	68.9	14.6	46.3	129.3	29.5	6.8	10.4	2.3	10.5
	N	6.5	56.3	11.9	40.1	106.3	24.6	6.8	8.5	1.9	8.6
	P	0.9	11.9	1.6	4.1	13.9	3.0	0.0	1.1	0.3	1.3
	C	0.6	5.0	1.1	3.1	9.2	2.0	0.8	0.8	0.2	0.8
MACHINES AGRICOLES ET INDUSTRIELLES											
320.0	T	1.4	169.8	5.5	79.1	40.3	40.2	5.7	2.8	2.4	8.4
	N	1.4	147.4	3.9	72.2	28.7	29.2	4.1	2.0	1.7	6.0
	P		10.9	0.8	11.2	5.7	5.4	0.8	0.4	0.3	1.2
	C		11.5	0.8	11.8	6.0	5.7	0.8	0.4	0.4	1.2
MACHINES AGRICOLES ET TRACTEURS (SAUF POUR SEMI-PEMORQUES)											
320.1	T		15.1								
	N		18.4								
	P										
	C										
MACHINES A USAGE INDUSTRIEL, ARMES ET MUNITIONS											
320.2*	T	1.4	151.5	5.5	79.1	40.3	40.2	5.7	2.8	2.4	8.4
	N	1.4	129.0	3.9	56.2	28.7	29.2	4.1	2.0	1.7	6.0
	P		10.9	0.8	11.2	5.7	5.4	0.8	0.4	0.3	1.2
	C		11.5	0.8	11.8	6.0	5.7	0.8	0.4	0.4	1.2

Millions d'Unités de Compte.

	411 COR-GRAS	412 VIANDES	413 LAIT,DER	414 CONSERVE	416 PR.CERE.	420 SUCRE	421 CHOCOLAT	422 AL.ANIM.	423 ALIM.DIV	424 BOISSONS	429 TABAC	431 FIB.FILS
PRODUITS LONGS CECA												
222.2												
PRODUITS PLATS CECA												
222.3												
PRODUITS DU LAMINAGE A FROID, PIECES FORGEES, DIVERS NON CECA												
222.4	0.0 0.0	0.5 0.0	0.7 0.0	0.2 0.0	0.5 0.0	0.5 0.0	0.0 0.0					
FILS TREFILES ET ETIRES (NON CECA)												
222.5	0.0 0.0 0.0	0.2 0.0 0.0	0.5 0.4 0.0	0.1 0.1 0.0	0.4 0.3 0.0		0.0 0.0 0.0					
TUBES (NON CECA)												
222.6												
METALLURGIQUES ET PRODUITS METALLIQUES NON FERREUX												
224.0	0.2 0.2		0.7 0.7		2.2 2.2		5.7 5.7		0.5 0.5	1.0 1.0	0.1 0.1	
MINERAUX AUTRES QUE MINERAIS ET COMBUSTIBLES												
230.0						0.7 0.7			2.9 2.9			
PRODUITS DES CARRIERES ET DU DRAGAGE, OUVR. EN PIERRE ET ARDOISE												
230.1						0.7 0.7						
ENGRAIS MINERAUX BRUTS ET AUTRES MINERAUX NON METALLIQUES												
230.2									2.9 2.9			
TUILES, BRIQUES, CERAMIQUES ET AUTR. PROD. A BASE MINER. NON METALL.												
241.0							0.9 0.9		0.2 0.2			
CIMENT, CHAUX, PLATRE, OUVRAGES POUR LE BATIMENT EN CES MATIERES												
242.0												
VERRE ET PRODUITS EN VERRE												
247.0	2.2 2.2		0.5 0.5	4.7 4.7			0.6 0.6		5.0 5.0	15.1 15.1		
PRODUITS CHIMIQUES DE BASE ET INDUSTRIELS (Y COMPRIS PETROCHIM.)												
252.0*	8.8 7.5 0.7 0.6	2.5 2.2 0.2 0.1	2.1 2.0 0.1 0.1	2.8 2.6 0.1 0.1	17.5 17.4 0.0 0.0	3.4 3.2 0.1 0.1	12.8 12.4 0.2 0.2		4.4 4.1 0.2 0.2	27.7 25.5 1.1 1.0	1.4 1.3 0.1 0.0	11.6 6.2 2.8 2.6
MATIERES SYNTHETIQUES ET ARTIFICIELLES												
254.0												242.8 204.7 16.8 21.3
PROD. CHIM. DESTINES PRINCIPALEMENT AUX MENAGES ET ADMINISTRAT.												
257.0								34.2 28.6 3.1 2.5				
PRODUITS ET ARTICLES DE LA FONDERIE												
311.0												
AUTRES OUVRAGES EN METAUX (SAUF MACHINES ET MATERIEL DE TRANSP.)												
312.0	5.5 5.5	3.1 3.1	0.1 0.1	22.7 22.7	6.0 6.0		1.5 1.5	0.0 0.0	5.0 5.0	6.4 6.4		
MACHINES AGRICOLES ET INDUSTRIELLES												
320.0	0.8 0.8	1.5 1.1 0.2	1.9 1.3 0.3	0.6 0.6	5.4 4.1 0.6 0.6	0.9 0.9	0.6 0.6	0.1 0.1	0.3 0.3	0.9 0.9	0.4 0.4	1.7 1.2 0.2
MACHINES AGRICOLES ET TRACTEURS (SAUF POUR SEMI-REMORQUES)												
320.1												
MACHINES A USAGE INDUSTRIEL, ARMES ET MUNITIONS												
320.2*	0.8 0.8	1.5 1.1 0.2	1.9 1.3 0.3	0.6 0.6	5.4 4.1 0.6 0.6	0.9 0.9	0.6 0.6	0.1 0.1	0.3 0.3	0.9 0.9	0.4 0.4	1.7 1.2 0.2

Millions d'Unités de Compte.

	432 TISS-TEX	436 BONNETER	441 CUIR	447 ART.CUIR	451 CHAUSSU.	453 ART.HAB.	461 BOIS OUV	467 MEUB.LIT	471 PATE PAP	472 ART.PAP.	473 IMPRIME.	481 PR.CAOUT
PRODUITS LONGS CECA								0.0				
222.2								0.0				
								0.0				
PRODUITS PLATS CECA												
222.3												0.0
												0.0
PRODUITS DU LAMINAGE A FROID,PIECES FORGEES,DIERS NON CECA												
222.4							1.1	0.5	0.1	0.5		0.6
							0.0	0.5	0.1	0.4		0.6
							0.0	0.0	0.0	0.0		0.0
							0.0	0.0	0.0	0.0		0.0
FILS TREFILES ET ETIRES (NON CECA)												
222.5							0.8	0.2	0.0	0.1		4.3
							0.7	0.2	0.0	0.1		4.7
							0.1	0.0	0.0	0.0		0.4
							0.0	0.0	0.0	0.0		0.2
TUBES (NON CECA)												
222.6								0.3				
								0.3				
								0.0				
METAUX ET PRODUITS METALLIQUES NON FERREUX												
224.0								2.4		0.2	4.4	0.6
								2.4		0.2	4.4	0.6
MINERAUX AUTRES QUE MINERAIS ET COMBUSTIBLES												
230.0			0.3				0.9	0.4			0.1	0.7
			0.3				0.9	0.4			0.1	0.7
PRODUITS DES CARRIERES ET DU DRAGAGE,OUVR. EN PIERRE ET ARDOISE												
230.1							0.9	0.4			0.1	0.7
							0.9	0.4			0.1	0.7
ENGRAIS MINERAUX BRUTS ET AUTRES MINERAUX NON METALLIQUES												
230.2			0.3									
			0.3									
TUILES,BRIQUES,CERAMIQUES ET AUTR.PROD.A BASE MINER.NON METALL.												
241.0							0.4	0.2				
							0.4	0.2				
CIMENT,CHAUX,PLATRE,OUVRAGES POUR LE BATIMENT EN CES MATIERES												
242.0								0.0				
								0.0				
VERRE ET PRODUITS EN VERRE												
247.0				2.0			5.1	4.6		0.2		
				0.9			5.1	4.3		0.2		
				0.8				0.2				
				0.3				0.1				
PRODUITS CHIMIQUES DE BASE ET INDUSTRIELS (Y COMPRIS PETROCHIM.)												
252.0*	48.1	2.4	20.2	0.9	9.5	0.2	36.1	19.9	43.3	12.1	6.9	42.0
	25.1	2.4	20.2	0.9	9.5	0.2	33.9	18.6	40.2	11.3	5.5	35.0
	11.8	0.1	16.4	0.5	8.0		1.1	0.7	1.6	0.4	0.8	3.2
	10.7	0.1	1.8		0.3		1.0	0.6	1.4	0.4	0.7	2.9
MATIERES SYNTHETIQUES ET ARTIFICIELLES												
254.0						5.5						105.6
						5.5						26.5
												34.8
												44.3
PROD. CHIM. DESTINES PRINCIPALEMENT AUX MENAGES ET ADMINISTRAT.												
257.0											51.9	
											43.4	
											4.0	
											4.0	
PRODUITS ET ARTICLES DE LA FONDERIE												
311.0											4.2	
											4.1	
											0.1	
											0.0	
AUTRES OUVRAGES EN METAUX (SAUF MACHINES ET MATERIEL DE TRANSP)												
312.0				2.8	2.1	1.4	15.7	10.9	1.2			1.1
				2.8	2.1	1.4	15.7	10.9	1.2			1.1
MACHINES AGRICOLES ET INDUSTRIELLES												
320.0	2.4	1.2	0.4	0.3	0.5	2.1	1.2	1.2	0.6	0.5	2.0	0.3
	1.7	1.2	0.4	0.3	0.5	1.5	1.2	0.4	0.4	0.4	1.4	0.3
	0.3					0.3		0.1	0.1	0.1	0.3	0.0
	0.4					0.3		0.1	0.1	0.1	0.3	0.0
MACHINES AGRICOLES ET TRACTEURS (SAUF POUR SEMI-REMORQUES)												
320.1												
MACHINES A USAGE INDUSTRIEL,ARMES ET MUNITIONS												
320.2*	2.4	1.2	0.4	0.3	0.5	2.1	1.2	1.2	0.6	0.5	2.0	0.3
	1.7	1.2	0.4	0.3	0.5	1.5	1.2	0.4	0.4	0.4	1.4	0.3
	0.3					0.3		0.1	0.1	0.1	0.3	0.0
	0.4					0.3		0.1	0.1	0.1	0.3	0.0

Millions d'Unités de Compta.

PRIX DEPART-USINE / DEPART-DOUANE

	483 PR. PLAST	490 IND. DIV.	501 BATIMENT	502 GEN. CIV.	620 REC. REEM	640 COMMERCE	660 HO. RE. CA	671 REP. AUTO	677 REP. NDA
PRODUITS LONGS CECA									
222.2	T N C P	0.0 0.0 0.0	254.7 231.5 16.9 6.3	54.0 49.7 3.2 1.1					
PRODUITS PLATS CECA									
222.3	T N C P	1.0 0.8 0.1 0.0	28.6 23.3 4.1 1.2	1.9 1.6 0.2 0.1				0.1 0.1 0.0 0.0	4.1 4.6 0.3 0.1
PRODUITS DU LAMINAGE A FROID, PIECES FORGEES, DIVERS NON CECA									
222.4	T N C P	0.2 0.0 0.0 0.0	4.1 3.9 0.1 0.1	5.0 4.8 0.2 0.1	0.1 0.1 0.0			0.2 0.2 0.0 0.0	9.3 8.9 0.3 0.1
FILS TREFILES ET ETIRES (NON CECA)									
222.5	T N C P	0.2 0.1 0.0 0.0	0.6 0.8 0.1 0.0	1.3 1.0 0.2 0.1	0.2 0.2 0.0 0.0			0.1 0.0 0.0 0.0	2.9 2.5 0.3 0.1
TUBES (NON CECA)									
222.6	T N C P	0.0 0.0 0.0	44.3 41.8 0.6 1.9	31.2 29.6 0.7				0.4 0.3 0.0 0.0	18.3 17.2 0.8 0.3
METAUX ET PRODUITS METALLIQUES NON FERREUX									
224.0	T N C P	66.8 10.1 11.3 45.4	11.8 11.8	1.8 3.8				0.4 0.3 0.0 0.1	1.5 2.2 0.3 1.0
MINERAUX AUTRES QUE MINERAIS ET COMBUSTIBLES									
230.0	T N C P		201.1 199.5 0.6 1.0	51.8 51.6 0.1 0.1					
PRODUITS DES CARRIERES ET DU DRAGAGE, OUVR. EN PIERRE ET ARDOISE									
230.1	T N C P		201.1 199.5 0.6 1.0	51.8 51.6 0.1 0.1					
ENGRAIS MINERAUX BRUTS ET AUTRES MINERAUX NON METALLIQUES									
230.2	T N C P								
TUILES, BRIQUES, CERAMIQUES ET AUTR. PROD. A BASE MINER. NON METALL.									
241.0	T N C P	0.8 0.8	37.5 361.8 5.8 5.0	38.7 37.3 0.7 0.6			1.6 1.6		1.3 1.3
CIMENT, CHAUX, PLATRE, OUVRAGES POUR LE BATIMENT EN CES MATIERES									
242.0	T N C P		403.9 403.2 0.4 0.3	150.3 150.3					
VERRE ET PRODUITS EN VERRE									
247.0	T N C P	2.4 2.4	5.1 4.1 0.3 0.3	49.0 37.8 7.9 3.4	3.4 3.4	2.7 2.7	3.6 3.6	0.9 0.9	1.3 1.3
PRODUITS CHIMIQUES DE BASE ET INDUSTRIELS (Y COMPRIS PETROCHIM.)									
252.0*	T N C P	14.3 13.3 0.5 0.5	8.5 8.5 0.4 0.4	102.8 86.2 8.8 7.8	7.2 7.2 0.4 0.3	2.1 2.0 0.1	11.6 8.8 1.5 1.3	3.5 1.7 1.3 1.1	7.2 6.6 0.3 0.2
MATIERES SYNTHETIQUES ET ARTIFICIELLES									
254.0	T N C P	187.5 144.6 16.8 21.2	9.5 7.2 1.0 1.3						
PROD. CHIM. DESTINES PRINCIPALEMENT AUX MENAGES ET ADMINISTRAT.									
257.0	T N C P						33.7 33.7		30.5 30.5
PRODUITS ET ARTICLES DE LA FONDERIE									
311.0	T N C P		0.9 0.9	35.2 35.2	6.5 6.5				2.0 2.0
AUTRES OUVRAGES EN METAUX (SAUF MACHINES ET MATERIEL DE TRANSP.)									
312.0	T N C P	3.9 3.9	1.0 1.0	89.3 72.9 9.8 6.5	6.0 4.2 0.7 0.4	2.7 2.7	0.1 0.1	6.3 5.1 0.1 0.5	8.2 6.8 0.9 0.6
MACHINES AGRICOLES ET INDUSTRIELLES									
320.0	T N C P	0.3 0.3 0.1 0.1	0.3 0.3 0.1 0.1	71.8 51.7 10.0 10.6	6.8 4.8 1.0 1.0			15.8 11.1 2.3 2.4	123.5 89.4 16.6 17.5
MACHINES AGRICOLES ET TRACTEURS (SAUF POUR SEMI-REMORQUES)									
320.1	T N C P								22.0 19.5 1.2 1.3
MACHINES A USAGE INDUSTRIEL, ARMES ET MUNITIONS									
320.2*	T N C P	0.4 0.1 0.1 0.1	0.5 0.3 0.1 0.1	71.8 51.7 10.0 10.6	6.8 4.8 1.0 1.0			15.8 11.1 2.3 2.4	101.5 69.2 15.2 16.2

Millions d'Unités de Compte.

PRIX DEPART-USINE / DEPART-DOUANE

	710 TRA.FERR	720 A.TRA.TE	730 TRA.FLUV	740 TRA.MARI	750 TRA.AERI	760 AUX.ENTR	790 COMMUNIC	810A INST.CRE	810B SER.BANC	820 ASSURANC	840 LOC.MOB.
PRODUITS LONGS CECA											
222.2	T N C P										
PRODUITS PLATS CECA											
222.3	T N C P	0.7 0.6 0.1 0.0			0.7 0.5 0.2		0.0 0.0				
PRODUITS DU LAMINAGE A FROID,PIECES FORGEES,DIVERS NON CECA											
222.4	T N C P	0.1 0.1 0.0			0.3 0.2 0.1		0.0 0.0				
FILS TREFILES ET ETIRES (NON CECA)											
222.5	T N C P	0.6 0.5 0.0			0.5 0.3 0.2						
TUBES (NON CECA)											
222.6	T N C P				0.1 0.1 0.0						
METAUX ET PRODUITS METALLIQUES NON FERREUX											
224.0	T N C P	0.9 0.9					0.3 0.3				
MINERAUX AUTRES QUE MINERAIS ET COMBUSTIBLES											
230.0	T N C P					0.6 0.6					
PRODUITS DES CARRIERES ET DU DRAGAGE,OUVR. EN PIERRE ET ARDOISE											
230.1	T N C P					0.6 0.6					
ENGRAIS MINERAUX BRUTS ET AUTRES MINERAUX NON METALLIQUES											
230.2	T N C P										
TUILES,BRIQUES,CERAMIQUES ET AUTR.PROD.A BASE MINER.NON METALL.											
241.0	T N C P	0.1 0.1		0.0 0.0	0.1 0.1						
CIMENT,CHAUX,PLATRE,OUVRAGES POUR LE BATIMENT EN CES MATIERES											
242.0	T N C P				0.3						
VERRE ET PRODUITS EN VERRE											
247.0	T N C P	0.0 0.0	0.2 0.2		0.2 0.1 0.0						0.0 0.0
PRODUITS CHIMIQUES DE BASE ET INDUSTRIELS (Y COMPRIS PETROCHIM.)											
252.0*	T N C P	1.0 0.9 0.0 0.0	0.6 0.6 0.0	0.2 0.2	2.6 1.1 0.0	0.1 0.0	6.4 5.8 0.3	1.2 1.2 0.0			0.2 0.2
MATIERES SYNTHETIQUES ET ARTIFICIELLES											
254.0	T N C P										
PROD. CHIM. DESTINES PRINCIPALEMENT AUX MENAGES ET ADMINISTRAT.											
257.0	T N C P						0.2 0.2 0.0	0.7 0.4 0.1 0.1		0.1 0.1	0.1 0.1
PRODUITS ET ARTICLES DE LA FONDERIE											
311.0	T N C P										
AUTRES OUVRAGES EN METAUX (SAUF MACHINES ET MATERIEL DE TRANSP)											
312.0	T N C P	1.9 1.9	1.6 1.6	0.7 0.7	1.7 0.7 1.0	0.0 0.0	1.6 0.5	0.3 0.3		0.5 0.5	
MACHINES AGRICOLES ET INDUSTRIELLES											
320.0	T N C P	2.6 2.0 0.3	2.4 1.7 0.7	0.1 0.1 0.0			1.2 1.0 0.1 0.1	0.2 0.1 0.0 0.1		0.1 0.1	0.0 0.0
MACHINES AGRICOLES ET TRACTEURS (SAUF POUR SEMI-REMORQUES)											
320.1	T N C P										
MACHINES A USAGE INDUSTRIEL,ARMES ET MUNITIONS											
320.2*	T N C P	2.6 2.0 0.3	2.4 1.7 0.7	0.1 0.1 0.0			1.2 1.0 0.1 0.1	0.2 0.1 0.0 0.1		0.1 0.1	0.0 0.0

Millions d'Unités de Compte.

PRIX DEPART-USINE / DEPART-DOUANE

	850 LOC.IMMO	930A ENS.PUB.	930C* ENS.M.PR	940A REC.PUB.	940C* REC.M.PR	950A SAN.PUB.	950C* SAN.M.PR	960A PUB.NDA	960C* M.PR.NDA	990D SER.DDM.	9999 TOTAL
PRODUITS LONGS CECA											
222.2								3.2 2.9 0.2 0.1			470.5 474.4 24.5 11.7
PRODUITS PLATS CECA											
222.3								3.7 3.0 0.5 0.2			928.5 742.1 133.2 53.2
PRODUITS DU LAMINAGE A FROID,PIECES FORGEES,DIERS NON CECA											
222.4								2.3 2.2 0.1 0.0			297.9 286.0 7.6 4.4
FILS TREFILES ET ETIRES (NON CECA)											
222.5								1.6 1.2 0.2 0.1			70.9 67.6 18.2 3.3
TUBES (NON CECA)											
222.6								3.0 2.8 0.1 0.0			200.5 189.2 4.3 6.5
METAUX ET PRODUITS METALLIQUES NON FERREUX				0.1							
224.0				0.1				2.1 2.1			1018.7 629.6 77.4 311.7
MINERAUX AUTRES QUE MINERAIS ET COMBUSTIBLES									1.8		
230.0									1.8		550.4 451.6 18.2 80.5
PRODUITS DES CARRIERES ET DU DRAGAGE,OUVR. EN PIERRE ET ARDOISE											
230.1											435.7 397.5 14.3 23.9
ENGRAIS MINERAUX BRUTS ET AUTRES MINERAUX NON METALLIQUES									1.8		
230.2									1.8		114.7 54.2 7.9 56.6
TUILES,BRIQUES,CERAMIQUES ET AUTR.PROD.A BASE MINER.NON METALL.				0.3 0.3						0.5	
241.0				0.3 0.3				0.3 0.3		0.5 0.5	476.9 455.5 11.2 9.9
CIMENT,CHAUX,PLATRE,OUVRAGES POUR LE BATIMENT EN CES MATIERES											
242.0				0.3 0.5				9.3 9.3 0.0 0.0			623.4 620.7 8.8 1.4
VERRE ET PRODUITS EN VERRE											
247.0	1.6 1.6	0.5 0.5				0.5 0.5	0.1 0.1	4.1 4.0 0.0 0.1	1.2 1.1 0.0 0.0		278.6 243.1 74.8 10.7
PRODUITS CHIMIQUES DE BASE ET INDUSTRIELS(Y COMPRIS PETROCHIM.)											
252.0*						0.7 0.7 0.0 0.0		19.9 16.8 1.6 1.6	3.4 4.1 0.7 0.2		2398.0 2023.8 197.7 176.5
MATIERES SYNTHETIQUES ET ARTIFICIELLES											
254.0											654.4 467.5 84.5 107.3
PROD. CHIM. DESTINES PRINCIPALEMENT AUX MENAGES ET ADMINISTRAT.											
257.0	4.2 4.2	2.5 2.4 0.0 0.0	0.4 0.4 0.4 0.1	0.1 0.1		4.8 4.6 0.1 0.1	81.2 75.4 2.6 3.2	4.4 4.3 0.0 0.0	80.2 60.7 10.4 9.1		471.3 397.6 39.3 34.4
PRODUITS ET ARTICLES DE LA FONDERIE											
311.0											372.3 361.3 8.1 2.9
AUTRES OUVRAGES EN METAUX (SAUF MACHINES ET MATERIEL DE TRANSP)											
312.0								16.2 13.4 1.2 1.6	1.2		615.5 531.0 49.6 34.9
MACHINES AGRICOLES ET INDUSTRIELLES											
320.0								82.5 54.1 13.8 14.6	3.2 2.8 0.8 0.5		740.4 558.2 90.8 95.6
MACHINES AGRICOLES ET TRACTEURS (SAUF POUR SEMI-REMORQUES)											
320.1											40.3 17.9 1.2 1.4
MACHINES A USAGE INDUSTRIEL,ARMES ET MUNITIONS											
320.2*								82.5 54.1 13.8 14.6	3.2 2.8 0.8 0.5		700.1 516.4 89.4 94.3

Millions d'Unités de Compte.

PRIX DEPART-USINE / DEPART-DOUANE

	010 AGRICULT	030 PECHE	110 CMB. SOL	120 COKE	130 PET. BRUT	140 PR. PETR.	161 ELECTR.	162 GAZ DIST	163 EAU	211 MIN. FFR
CALCULATEURS ELECTRONIQUES ET MACHINES DE BUREAU										
330.0										
MATERIEL ET FOURNITURES ELECTRIQUES										
340.0	0.2 0.2 0.0 0.0	1.4 1.4 0.1 0.1				1.5 1.3 0.1 0.1	72.8 64.3 5.1 3.4	0.3 0.2 0.0 0.0	0.4 0.4 0.0 0.0	
VEHICULES ET MOTEURS AUTOMOBILES										
350.0										
CONSTRUCTION NAVALE										
361.0		4.4 4.4								
MATERIEL FERROVIAIRE ROULANT										
362.0										
MOTOCYCLES, CYCLES										
363.0										
CONSTRUCTION AERONAUTIQUE										
364.0										
INSTRUMENTS DE PRECISION										
370.0							2.3 2.3		0.3 0.3	
CORPS GRAS D'ORIGINE ANIMALE OU VEGETALE										
411.0	28.4 17.5 11.0					2.6 2.6				0.0 0.0
VIANDES, PREPARATIONS DE VIANDES, PRODUITS LIES										
412.0						4.6 4.6				
LAIT, PRODUITS LAITIERES										
413.0	7.1									
CONSERVES DE FRUITS, DE LEGUMES ET DE POISSONS										
414.0	0.1 0.0 0.1	0.0 0.0								
PRODUITS A BASE DE CEREALES ET PRODUITS AMYLACES										
416.0	71.4 71.4									
CEREALES TRAITÉES, FARINES ET PRODUITS AMYLACES										
416.1	71.4									
PAIN ET PATES ALIMENTAIRES										
416.2										
SUCRE										
420.0	7.1 6.3 0.9									
CACAO, CHOCOLAT ET PRODUITS DE LA CONFISERIE										
421.0										
PRODUITS POUR L'ALIMENTATION DES ANIMAUX										
422.0	306.8 259.1 22.5 25.2	0.8 0.8								
PRODUITS DIVERS POUR L'ALIMENTATION HUMAINE										
423.0	0.4 0.4	0.9 0.9								
BOISSONS										
424.0	1.0 0.4 0.6									

Millions d'Unités de Compte.

PRIX DEPART-USINE / DEPART-DOUANE

	212 MIN.N.FE	221 H.FOURN.	222 PR.ACIER	224 MET.N.FE	230 MIN.N.ME	241 BFIQ.CER	242 CIMENT	247 VERRE	252 * CHIM.BAS	254 MAT.SYNT	257 P.CH.MEN	
CALCULATEURS ELECTRONIQUES ET MACHINES DE BUREAU												
330.0	T N C P											
MATERIEL ET FOURNITURES ELECTRIQUES												
340.0	T N C P		1.6 1.5 0.1	0.0 0.5 0.0	0.4 0.4 0.0	0.5 0.4 0.0	0.5 0.5 0.0	0.3 0.3 0.0	2.4 2.1 0.2 0.1	0.8 0.7 0.1 0.0	1.4 1.2 0.1 0.1	
VEHICULES ET MOTEURS AUTOMOBILES												
350.0	T N C P											
CONSTRUCTION NAVALE												
361.0	T N C P											
MATERIEL FERROVIAIRE RULANT												
362.0	T N C P											
MOTOCYCLES, CYCLES												
363.0	T N C P											
CONSTRUCTION AERONAUTIQUE												
364.0	T N C P											
INSTRUMENTS DE PRECISION												
370.0	T N C P								0.3 0.3			
CORPS GRAS D'ORIGINE ANIMALE OU VEGETALE												
411.0	T N C P								0.8 0.7 0.0	0.0 0.0 0.0	45.4 43.5 0.1 1.9	
VIANDES, PREPARATIONS DE VIANDES, PRODUITS LIES												
412.0	T N C P								3.2 1.5 0.5 1.5		16.9 7.4 1.9 7.6	
LAIT, PRODUITS LAITIERS												
413.0	T N C P								3.9 2.3 1.4 0.3	1.5 1.5	2.7 1.6 0.8 0.2	
CONSERVES DE FRUITS, DE LEGUMES ET DE POISSONS												
414.0	T N C P								1.7 1.7		0.5 0.5	
PRODUITS A BASE DE CEREALES ET PRODUITS AMYLACES												
416.0	T N C P								7.5 5.0 1.3 1.1		9.7 7.4 1.0 0.9	
CEREALES TRAITEES, FARINES ET PRODUITS AMYLACES												
416.1	T N C P								7.5 5.0 1.3 1.1		9.7 7.3 1.0 0.9	
PAIN ET PATES ALIMENTAIRES												
416.2	T N C P											
SUCRE												
420.0	T N C P								0.0 0.0 0.0		14.7 11.9 2.9	
CACAO, CHOCOLAT ET PRODUITS DE LA CONFISERIE												
421.0	T N C P								0.2 0.2		10.0 10.0	
PRODUITS POUR L'ALIMENTATION DES ANIMAUX												
422.0	T N C P											
PRODUITS DIVERS POUR L'ALIMENTATION HUMAINE												
423.0	T N C P								0.2 0.2		3.1 2.9 0.2 0.2	
BISSONS												
424.0	T N C P								0.4 0.4		1.7 1.7	

Millions d'Unités de Compte.

	311 FONDERIE	312 OUV.MET.	320 MACHINES	330 CALC.ELE	340 MAT.ELEC	350 VEH.AUTD	361 CONS.NAV	362 MAT.FERP	363 MOTO.CYC	364 CONS.AER	370 INST.PRE	
CALCULATEURS ELECTRONIQUES ET MACHINES DE BUREAU				12.6								
330.0				7.9								
				4.7								
MATERIEL ET FOURNITURES ELECTRIQUES												
340.0	0.3	9.9	41.2	12.6	224.3	96.5	5.6	8.7	4.1	2.0	2.6	
	0.3	8.8	36.6	11.2	157.7	85.6	5.0	7.7	3.7	1.9	2.2	
	0.0	0.7	2.8	0.8	40.3	6.5	0.4	0.6	0.3	0.1	0.3	
	0.0	0.4	1.8	0.6	26.4	4.4	0.4	0.4	0.2	0.1	0.1	
VEHICULES ET MOTEURS AUTOMOBILES												
350.0						305.3						
						268.3						
						18.9						
						18.1						
CONSTRUCTION NAVALE												
361.0							3.0					
							3.0					
MATERIEL FERROVIAIRE ROULANT												
362.0								8.0				
								8.0				
MOTOCYCLES, CYCLES												
363.0									23.0			
									22.1			
									0.4			
									0.5			
CONSTRUCTION AERONAUTIQUE												
364.0										64.3		
										15.9		
										13.7		
										34.8		
INSTRUMENTS DE PRECISION												
370.0			5.4	3.7	20.1	27.4	6.9	1.5	0.6	9.3	23.0	
			2.9	2.2	12.7	11.2	4.4			5.4	10.5	
			1.5	0.9	4.4	9.4	1.5			2.3	7.3	
			1.1	0.6	3.1	6.7	1.0			1.6	5.3	
CORPS GRAS D'ORIGINE ANIMALE OU VEGETALE												
411.0											0.0	
											0.0	
											0.0	
VIANDES, PREPARATIONS DE VIANDES, PRODUITS LIES												
412.0												
LAIT, PRODUITS LAITIERS												
413.0												
CONSERVES DE FRUITS, DE LEGUMES ET DE POISSONS												
414.0												
PRODUITS A BASE DE CEREALES ET PRODUITS AMYLACES												
416.0												
CEREALES TRAITÉES, FARINES ET PRODUITS AMYLACES												
416.1												
PAIN ET PATES ALIMENTAIRES												
416.2												
SUCRE												
420.0												
CACAO, CHOCOLAT ET PRODUITS DE LA CONFISERIE												
421.0												
PRODUITS POUR L'ALIMENTATION DES ANIMAUX												
422.0												
PRODUITS DIVERS POUR L'ALIMENTATION HUMAINE												
423.0												
BOISSONS												
424.0												

PRIX DEPART-USINE / DEPART-DOUANE

Millions d'Unités de Compte.

	411	412	413	414	416	420	421	422	423	424	429	431
	COR.GRAS	VIANDES	LAIT,DER	CONSERVE	PP.CERE.	SUCRE	CHOCOLAT	AL.ANIM.	ALIM.DIV	BOISSONS	TABAC	FIB.FILS
CALCULATEURS ELECTRONIQUES ET MACHINES DE BUREAU												
330.0												
MATERIEL ET FOURNITURES ELECTRIQUES												
340.0	0.2 0.0 0.0	0.6 0.5 0.0	0.5 0.4 0.0	0.2 0.2 0.0	2.3 2.0 0.2	0.3 0.3 0.0	0.4 0.3 0.0	0.1	0.4 0.4 0.0	0.2 0.2 0.0	0.2 0.2 0.0	0.7 0.6 0.0
VEHICULES ET MOTEURS AUTOMOBILES												
350.0												
CONSTRUCTION NAVALE												
361.0												
MATERIEL FERROVIAIRE ROULANT												
362.0												
MOTOCYCLES, CYCLES												
363.0												
CONSTRUCTION AERONAUTIQUE												
364.0												
INSTRUMENTS DE PRECISION												
370.0												
CORPS GRAS D'ORIGINE ANIMALE OU VEGETALE												
411.0	64.5 25.9 4.1 34.8			4.7 2.0 9.0 2.7	21.7 21.7		6.2	64.7 63.6 1.2	2.2 2.2			
VIANDES, PREPARATIONS DE VIANDES, PRODUITS LIES												
412.0		498.3 41.5 68.3	2.5 2.1 0.1 0.1	0.0 0.0	7.2 4.8 0.5 7.0				10.6 4.7 1.7 4.7			
LAIT, PRODUITS LAITIERS												
413.0		0.1 0.1				10.7 8.8 0.3 1.5	19.8 18.1 0.2 1.5	0.5 0.5	1.2 1.2			
CONSERVES DE FRUITS, DE LEGUMES ET DE POISSONS												
414.0	0.1 0.1					4.8 4.8	1.2 1.2					
PRODUITS A BASE DE CEREALES ET PRODUITS AMYLACES												
416.0	4.4 4.4	0.3 0.3		11.3 10.1 0.5	897.5 896.0 0.8 0.7		4.5 4.4 0.1 0.1	72.7 72.7	12.4 12.4	1.9 1.9		0.8 0.8
CEREALES TRAITÉES, FARINES ET PRODUITS AMYLACES												
416.1	4.4 4.4	0.3 0.3		11.3 10.1 0.5	897.5 896.0 0.8 0.7		4.5 4.4 0.1 0.1	72.7 72.7	12.4 12.4	1.9 1.9		0.8 0.8
PAIN ET PATES ALIMENTAIRES												
416.2									0.1 0.1			
SUCRE												
420.0		0.0 0.0	7.4 1.6	2.2 0.0	23.0 20.7	87.3 32.1 5.9 49.2	33.0 29.6 3.4	1.4 0.6 0.8	0.5 0.5	22.4 21.3		
CACAO, CHOCOLAT ET PRODUITS DE LA CONFISERIE												
421.0			0.8	2.2	2.4		35.0 35.0		0.5 0.5	0.3 0.3		
PRODUITS POUR L'ALIMENTATION DES ANIMAUX												
422.0												
PRODUITS DIVERS POUR L'ALIMENTATION HUMAINE												
423.0	0.2 0.2	2.2 1.7 0.2 0.3	1.0 1.0	6.2 6.2	2.0 2.0		1.6 1.1 0.3 0.2		17.1 17.1	8.8 8.0 0.4 0.4	0.0 0.0	0.2 0.2
BOISSONS												
424.0	2.8 2.8			0.0 0.0	1.5 1.5		1.5 1.5	0.5 0.5 0.0	0.3 0.2 0.0	49.9 46.4 2.0 1.6		

Millions d'Unités de Compte.

PRIX DEPART-USINE / DEPART-DOUANE

	432 TISS.TEX	436 BONNETER	441 CUIR	442 ART.CUIR	451 CHAUSSU.	453 ART.HAB.	461 BOIS OUV	467 MEUB.LIT	471 PATE PAP	472 ART.PAP.	473 IMPRIME.	481 PR.CAOUT
CALCULATEURS ELECTRONIQUES ET MACHINES DE BUREAU												
330.0												
MATERIEL ET FOURNITURES ELECTRIQUES												
340.0	1.2 0.1 0.1	0.6 0.0 0.0	0.1 0.0 0.0	0.1 0.0 0.0	0.3 0.0 0.0	1.1 1.0 0.1	3.2 0.2 0.0	0.2 0.2 0.0	0.5 0.4 0.0	0.1 0.3 0.0	0.9 0.8 0.0	0.6 0.5 0.0
VEHICULES ET MOTEURS AUTOMOBILES												
350.0												
CONSTRUCTION NAVALE												
361.0												
MATERIEL FERROVIAIRE ROULANT												
362.0												
MOTOCYCLES, CYCLES												
363.0												
CONSTRUCTION AERONAUTIQUE												
364.0												
INSTRUMENTS DE PRECISION												
370.0												
CORPS GRAS D'ORIGINE ANIMALE OU VEGETALE												
411.0							2.7 2.7	0.3 0.3	0.0 0.0	0.0 0.0		0.4 0.4
VIANDES, PREPARATIONS DE VIANDES, PRODUITS LIES												
412.0			122.8 28.7 18.7 75.4									
LAIT, PRODUITS LAITIERS												
413.0												
CONSERVES DE FRUITS, DE LEGUMES ET DE POISSONS												
414.0												
PRODUITS A BASE DE CEREALES ET PRODUITS AMYLACES												
416.0	1.2 1.2											
CEREALES TRAITEES, FARINES ET PRODUITS AMYLACES												
416.1	1.2 1.2											
PAIN ET PATES ALIMENTAIRES												
416.2												
SUCRE												
420.0												
CACAO, CHOCOLAT ET PRODUITS DE LA CONFISERIE												
421.0												
PRODUITS POUR L'ALIMENTATION DES ANIMAUX												
422.0												
PRODUITS DIVERS POUR L'ALIMENTATION HUMAINE												
423.0	0.0 0.0		0.1									
BOISSONS												
424.0							0.1 0.1	1.3 1.3				

PRIX DEPART-USINE / DEPART-DOUANE

Millions d'Unités de Compte.

	483 PR. PLAST	490 IND. DIV.	501 BATIMENT	502 GEN. CIV.	620 REC. REEM	640 COMMERCE	660 HD. RE. CA	671 REP. AUTO	677 REP. NDA
CALCULATEURS ELECTRONIQUES ET MACHINES DE BUREAU									
330.0									8.0 5.7 1.6 1.0
MATERIEL ET FOURNITURES ELECTRIQUES									
340.0	0.5 0.4 0.0 0.0	0.3 0.3 0.0 0.0	163.0 143.2 11.9 7.8	41.5 36.7 2.9 1.9		4.7 4.2 0.3 0.2	4.6 4.2 0.2 0.1	24.8 22.1 1.7 1.1	16.6 32.5 2.4 1.6
VEHICULES ET MOTEURS AUTOMOBILES									
350.0								113.3 101.0 6.8 5.5	
CONSTRUCTION NAVALE									
361.0									
MATERIEL FERROVIAIRE ROULANT									
362.0									
MOTOCYCLES, CYCLES									
363.0								7.9 7.4 0.3 0.3	
CONSTRUCTION AERONAUTIQUE									
364.0									
INSTRUMENTS DE PRECISION									
370.0			26.5 12.1 8.5 6.0	2.1 5.1				1.1 1.1	10.9 6.4 2.6 1.8
CORPS GRAS D'ORIGINE ANIMALE OU VEGETALE									
411.0							4.0 4.0		
VIANDES, PREPARATIONS DE VIANDES, PRODUITS LIES									
412.0		7.9 7.4 0.1 0.4					57.9 48.2 2.2 7.6		
LAIT, PRODUITS LAITIERS									
413.0							8.9 7.6 0.7 0.6		
CONSERVES DE FRUITS, DE LEGUMES ET DE POISSONS									
414.0							20.5 17.7 0.2 2.7		
PRODUITS A BASE DE CEREALES ET PRODUITS AMYLACES									
416.0							41.6 41.3 0.1 0.2		
CEREALES TRAITEES, FARINES ET PRODUITS AMYLACES									
416.1							2.4 2.3 0.2		
PAIN ET PATES ALIMENTAIRES									
416.2							39.2 39.0 0.1 0.1		
SUCRE									
420.0							7.9 7.6 0.1 0.2		
CACAO, CHOCOLAT ET PRODUITS DE LA CONFISERIE									
421.0							243.7 239.7 2.1 1.9		
PRODUITS POUR L'ALIMENTATION DES ANIMAUX									
422.0									
PRODUITS DIVERS POUR L'ALIMENTATION HUMAINE									
423.0						10.4 10.4	109.5 107.1 1.1 1.3		
BOISSONS									
424.0							169.2 161.0 4.3 4.9		

Millions d'Unités de Compte.

PRIX DEPART-USINE / DEPART-DOUANE

	710 TRA.FERR	720 A.TRA.TE	730 TRA.FLUV	740 TRA.MARI	750 TRA.AERI	760 AUX.ENTR	790 COMMUNIC	810A INST.CRE	810B SER.BANC	820 ASSURANC	940 LOC.MOB.
CALCULATEURS ELECTRONIQUES ET MACHINES DE BUREAU											
330.0											
MATERIEL ET FOURNITURES ELECTRIQUES											
340.0	1.6 1.4 0.1 0.1	2.1 1.9 0.1 0.1	0.1	0.5 0.7 0.2	0.1 0.1	4.0 4.6 0.3 0.2	8.5 7.6 0.5 0.4	0.8 0.7 0.1 0.0		0.1 0.1	0.1 0.1
VEHICULES ET MOTEURS AUTOMOBILES											
350.0		5.2 5.2									
CONSTRUCTION NAVALE											
361.0		0.3 0.3	0.0 0.0	49.8 44.0 5.8							
MATERIEL FERROVIAIRE ROULANT											
362.0	75.0 66.7 2.9 5.3	5.3 0.1 0.1									
MOTOCYCLES, CYCLES											
363.0											
CONSTRUCTION AERONAUTIQUE											
364.0					14.9 10.4 1.3 3.2						
INSTRUMENTS DE PRECISION											
370.0	0.7 0.7		0.0 0.0	1.8 0.9 0.9	0.1 0.1	1.1 1.1	1.0 1.0				
CORPS GRAS D'ORIGINE ANIMALE OU VEGETALE											
411.0	0.1 0.1			0.2 0.2 0.0	0.1 0.1						
VIANDES, PREPARATIONS DE VIANDES, PRODUITS LIES											
412.0				3.4 0.5 2.8	2.2 0.4 1.8						
LAIT, PRODUITS LAITIERS											
413.0				1.0 0.8 0.2	3.7 0.6 0.1						
CONSERVES DE FRUITS, DE LEGUMES ET DE POISSONS											
414.0				0.8 0.1 0.7	0.5 0.1 0.4						
PRODUITS A BASE DE CEREALES ET PRODUITS AMYLACES											
416.0				0.4 0.3 0.1	0.3 0.2 0.1						
CEREALES TRAITÉES, FARINES ET PRODUITS AMYLACÉS											
416.1				0.2 0.1 0.1	0.2 0.1 0.1						
PAIN ET PÂTES ALIMENTAIRES											
416.2				0.2 0.2 0.0	0.2 0.1 0.0						
SUCRE											
420.0				0.1 0.1 0.0	0.1 0.0 0.0						
CACAO, CHOCOLAT ET PRODUITS DE LA CONFISERIE											
421.0				0.2 0.1 0.1	0.1 0.1 0.0						
PRODUITS POUR L'ALIMENTATION DES ANIMAUX											
422.0											
PRODUITS DIVERS POUR L'ALIMENTATION HUMAINE											
423.0				0.1 0.1 0.1	0.1 0.0 0.0						
BOISSONS											
424.0				0.6 0.5 0.1	0.7 0.4 0.3						

Millions d'Unités de Compte.

PRIX DEPART-USINE / DEPART-DOUANE

	850 LOC. IMMO	930A ENS. PUB.	930C* ENS. M. PR	940A REC. PUB.	940C* REC. M. PR	950A SAN. P. JB.	950C* SAN. M. PR	960A PUB. NDA	960C* M. PR. NDA	990D SER. DOM.	9999 TOTAL
CALCULATEURS ELECTRONIQUES ET MACHINES DE BUREAU											
330.0	T N C P										20.6 5.0 9.0 9.0
MATERIEL ET FOURNITURES ELECTRIQUES											
340.0	T N C P	1.9 1.7 0.1 0.0	0.7 0.0 0.0	0.1 0.1		0.7 0.0 0.0		29.2 76.5 1.5 1.0	5.4 4.6 0.0 0.3		837.5 700.0 87.0 54.0
VEHICULES ET MOTEURS AUTOMOBILES											
350.0	T N C P							64.4 57.2 3.7 3.5			488.2 431.8 29.4 27.1
CONSTRUCTION NAVALE											
361.0	T N C P							60.9 60.9			118.3 112.9 5.8
MATERIEL FERROVIAIRE ROULANT											
362.0	T N C P										88.3 79.0 5.4
MOTOCYCLES, CYCLES											
363.0	T N C P		0.1					5.8 5.8			36.0 35.6 0.7 0.8
CONSTRUCTION AERONAUTIQUE											
364.0	T N C P							70.4 50.2 5.9 14.3	0.2 0.3		149.8 76.7 20.9 52.9
INSTRUMENTS DE PRECISION											
370.0	T N C P		0.1					17.5 17.0 0.7 0.3	1.4 1.4		165.3 98.5 38.0 28.8
CORPS GRAS D'ORIGINE ANIMALE OU VEGETALE											
411.0	T N C P							2.3 2.3	1.5 1.5		252.8 197.3 4.2 51.9
VIANDES, PREPARATIONS DE VIANDES, PRODUITS LIES											
412.0	T N C P							17.8 14.8 0.7 2.3	11.6 9.6 0.4 1.5		766.8 546.8 43.0 176.0
LAIT, PRODUITS LAITIERS											
413.0	T N C P							2.8 2.4 0.2 0.2	1.8 1.6 0.3		62.0 52.4 4.6
CONSERVES DE FRUITS, DE LEGUMES ET DE POISSONS											
414.0	T N C P							0.7 0.6 0.1	0.5 0.5		31.3 27.2 0.2 4.0
PRODUITS A BASE DE CEREALES ET PRODUITS AMYLACES											
416.0	T N C P							8.5 8.5 0.1	5.7 5.7		1152.2 1144.0 3.0 3.8
CEREALES TRAITEES, FARINES ET PRODUITS AMYLACES											
416.1	T N C P							0.2 0.2	0.3 0.3		1098.8 1091.0 3.0
PAIN ET PATES ALIMENTAIRES											
416.2	T N C P							8.3 8.3 0.1	5.4 5.4		53.4 53.1 0.1 0.7
SUCRE											
420.0	T N C P							0.7 0.7	0.5 0.5		203.4 194.0 6.2 63.3
CACAO, CHOCOLAT ET PRODUITS DE LA CONFISERIE											
421.0	T N C P							0.9 0.9 0.0	0.6 0.6		294.2 290.0 2.0
PRODUITS POUR L'ALIMENTATION DES ANIMAUX											
422.0	T N C P								0.6 0.6		308.2 260.9 22.5 25.7
PRODUITS DIVERS POUR L'ALIMENTATION HUMAINE											
423.0	T N C P							1.5 1.5 0.0	1.0 1.0		166.8 162.1 2.7 2.6
BOISSONS											
424.0	T N C P							6.3 6.2 0.7	4.1 3.9		242.0 228.0 5.0 7.9

Millions d'Unités de Compte.

	010 AGRICULT	030 PECHE	110 COMB.SOL	120 COKE	130 PET.BRUT	140 PR.PETR.	161 ELECTR.	162 GAZ DIST	163 EAU	211 MTN.FER
BOISSONS ALCOOLIQUES										
424.1	1.0 0.4 0.6									
BOISSONS NON ALCOOLIQUES										
424.2										
TABACS FABRIQUES										
429.0										
FIBRES TEXTILES ET FILS										
431.0	2.6 2.6	6.1 6.1								
TISSUS, TAPIS ET AUTRES ARTICLES TEXTILES										
432.0	1.0 1.0	6.3 6.2							0.1 0.1	
ETOFFES ET ARTICLES DE BONNETERIE										
436.0										
CUIRS ET PEAUX										
441.0										
ARTICLES EN CUIR AUTRES QUE CHAUSSURES										
442.0	0.6 0.6									
CHAUSSURES										
451.0										
ARTICLES D'HABILLEMENT ET ARTICLES EN FOURRURE										
453.0	3.7 3.7	0.4 0.4				0.5 0.5				
BOIS SCIES, DEMI-PRODUITS ET OUVRAGES SIMPLES EN BOIS										
461.0	2.2 0.0 0.1	2.8 2.8								0.0 0.0
MEUBLES, LITERIE										
467.0	0.1 0.1									
PATES A PAPIER, PAPIER, CARTON										
471.0	0.4 0.4	0.5 0.5		0.1 0.1		0.1 0.1	0.2 0.2	0.1 0.1	0.1 0.1	
ARTICLES EN PAPIER ET EN CARTON										
472.0	3.2 3.2	0.3 0.3		0.1 0.1		0.2 0.2	0.2 0.2	0.1 0.1	0.1 0.1	
PRODUITS DE L'IMPRIMERIE, DE LA PRESSE ET DE L'EDITION										
473.0	0.8 0.8			0.4 0.4		3.7 3.7	5.5 5.5	1.4 1.4	0.2 0.2	
PRODUITS EN CAOUTCHOUC										
481.0	3.9 3.7 0.1	0.2 0.2	0.0 0.0	0.2 0.2	0.2 0.2	1.1 1.1	0.4 0.4	0.2 0.2	0.4 0.4	0.0 0.0
PRODUITS EN MATIERES PLASTIQUES										
483.0	3.3 2.8 0.5	0.1 0.1					6.5 3.3 0.7 0.4		0.1 0.1	
PRODUITS DES INDUSTRIES DIVERSES										
490.0	0.2 0.1	0.4 0.4		0.0 0.0		0.3 0.3	1.1 0.0 0.0	0.0 0.0	0.1 0.1	
CONSTRUCTION, INSTALLATION ET AMENAGEMENT D'IMMEUBLES										
501.0	3.0 3.0	0.2 0.2		0.4 0.4		5.5 5.5	22.1 22.1	0.8 0.8		
OUVRAGES DE GENIE CIVIL										
502.0									16.8 16.8	

Millions d'Unités de Compte.

	212 MIN.N.FE	221 M.FOURN.	222 PR.ACIER	224 MET.N.FE	230 MIN.N.ME	241 BRIQ.CER	242 CIMENT	247 VERRE	252 * CHIM.BAS	254 MAT.SYNT	257 P.CH.MEN	
BOISSONS ALCOOLIQUES												
424.1									0.4 0.4		1.7 1.7	
BOISSONS NON ALCOOLIQUES												
424.2												
TABACS FABRIQUES												
429.0									0.1 0.1			
FIBRES TEXTILES ET FILS												
431.0									0.1 0.1		0.1 0.1	
TISSUS, TAPIS ET AUTRES ARTICLES TEXTILES												
432.0					0.3 0.3	0.7 0.7			3.4 3.4	0.0 0.0	2.6 2.6	
ETOFFES ET ARTICLES DE BONNETERIE												
436.0												
CUIRS ET PEUX												
441.0												
ARTICLES EN CUIR AUTRES QUE CHAUSSURES												
442.0									0.3 0.3			
CHAUSSURES												
451.0												
ARTICLES D'HABILLEMENT ET ARTICLES EN FOURRURE												
453.0									0.1 0.1			
BOIS SCIES, DEMI-PRODUITS ET OUVRAGES SIMPLES EN BOIS												
461.0					3.5 3.5	11.9 11.9		2.8 2.8	2.9 2.9	4.2 4.2	1.5 1.5	
MEUBLES, LITERIE												
467.0												
PATES A PAPIER, PAPIER, CARTON												
471.0			0.3 0.3	0.0 0.0	0.2 0.2	2.9 2.9	0.1 0.1	1.5 1.0 0.0 0.5	2.1 1.4 0.0 0.7	0.1 0.1 0.0 0.0	1.0 0.7 0.0 0.2	
ARTICLES EN PAPIER ET EN CARTON												
472.0			0.1 0.1	0.3 0.3	1.9 1.7 0.1 0.1	1.4 1.2 0.1 0.1	17.6 15.5 1.0 1.1	1.7 1.5 0.1 0.1	16.5 14.5 1.0 1.0	7.3 6.4 0.4 0.5	26.4 23.2 1.5 1.7	
PRODUITS DE L'IMPRIMERIE, DE LA PRESSE ET DE L'EDITION												
473.0			0.7 0.7	2.4 2.4	2.0 2.0	0.5 0.5	2.4 2.4	2.3 2.3	1.8 1.8	4.8 4.8	6.0 6.0	26.4 26.4
PRODUITS EN CAOUTCHOUC												
481.0		0.4 0.0	0.6 0.6	0.1 0.1	0.4 0.4	0.8 0.8	0.6 0.6	0.8 0.8	2.5 1.7 0.4 0.3	0.1 0.3	3.6 3.0 0.4 0.3	
PRODUITS EN MATIERES PLASTIQUES												
483.0									12.9 10.6 1.4 0.9	0.2 3.2 0.1	14.6 11.9 1.6 1.0	
PRODUITS DES INDUSTRIES DIVERSES												
490.0			0.2 0.2	0.0 0.0	0.1 0.1	0.0 0.0	0.1 0.1	0.2 0.2		0.1 0.1	0.7 0.7	
CONSTRUCTION, INSTALLATION ET AMENAGEMENT D'IMMEUBLES												
501.0		1.8 1.8	4.2 4.2	4.3 4.3	0.6 0.6	2.7 2.7	1.5 1.5	1.2 1.2	6.9 6.9	0.7 0.7	2.4 2.4	
OUVRAGES DE GENIE CIVIL												
502.0												

Millions d'Unités de Compte.

	311 FONDERIE	312 OUV.MET.	320 MACHINES	330 CALC.ELE	340 MAT.ELEC	350 VEH.AUT J	361 CONS.NAV	362 MAT.FERR	363 MOTO.CYC	364 CONS.AER	370 INST.PRE	
BOISSONS ALCOOLIQUES												
424.1												
BOISSONS NON ALCOOLIQUES												
424.2												
TABACS FABRIQUES												
429.0												
FIBRES TEXTILES ET FILS					0.2							
431.0					0.2							
TISSUS, TAPIS ET AUTRES ARTICLES TEXTILES			0.3	1.0	3.7	9.9			0.0			
432.0			0.3	1.0	3.7	9.9			0.0			
ETOFFES ET ARTICLES DE BONNETERIE												
436.0												
CUIRS ET PEAUX		0.6	0.1			3.2			1.9		0.1	
441.0		0.6	0.1			3.2			1.9		0.1	
ARTICLES EN CUIR AUTRES QUE CHAUSSURES		7.0	1.6	0.7		1.9	0.1	0.4	1.1	0.0	2.3	
442.0		7.0	1.6	0.7		1.9	0.1	0.4	1.1	0.0	2.3	
CHAUSSURES												
451.0												
ARTICLES D'HABILLEMENT ET ARTICLES EN FOURRURE		2.6	0.4		0.3	0.7			0.2			
453.0		2.6	0.4		0.3	0.7			0.2			
BOIS SCIES, DEMI-PRODUITS ET OUVRAGES SIMPLES EN BOIS		6.6	9.8	0.6	15.5	4.9	10.6	5.8	0.1	0.3	1.4	
461.0		6.6	9.8	0.6	15.5	4.9	7.4	5.8	0.1	0.3	1.4	
							0.2					
							3.0					
MEUBLES, LITERIE							0.2					
467.0							0.2					
PATES A PAPIER, PAPIER, CARTON	0.0	2.1	1.8	0.2	6.6	0.1		0.2	0.1	0.1	1.1	
471.0	0.0	2.1	1.8	0.2	6.6	0.1		0.2	0.1	0.1	1.1	
			0.0	0.0	0.0	0.0					0.0	
			0.5	0.1	2.1						0.2	
ARTICLES EN PAPIER ET EN CARTON		2.0	2.6	0.3	13.7	0.6		0.3	0.4		1.7	
472.0		2.0	2.6	0.3	12.0	0.6		0.3	0.4		1.1	
				0.0	0.8						0.1	
				0.0	0.9						0.1	
PRODUITS DE L'IMPRIMERIE, DE LA PRESSE ET DE L'EDITION	0.5	2.2	18.9	2.3	16.9	16.5	1.0	0.6	2.8	0.2	2.3	
473.0	0.5	2.2	18.9	2.3	16.9	16.5	1.0	0.6	2.8	0.2	2.3	
PRODUITS EN CAOUTCHOUC	0.1	2.5	17.8	0.9	16.5	103.5	1.0	0.5	6.4	1.2	2.3	
481.0	0.1	2.5	17.8	0.9	16.5	103.5	1.0	0.5	6.4	1.2	2.3	
		0.1	12.5	0.5	14.2	96.7	1.0	0.5	5.9		1.6	
			3.2	0.2	1.4	7.9	0.0	0.3	0.3		0.4	
			2.2	0.2	1.0	2.8	0.0	0.2	0.2		0.3	
PRODUITS EN MATIERES PLASTIQUES	5.3	11.3	1.8	1.8	34.9	23.7	0.9	1.3	0.9	0.4	2.0	
483.0	5.3	11.3	1.8	1.8	34.9	23.7	0.9	1.3	0.9	0.4	2.0	
	4.5	9.3	1.4	1.4	28.1	17.0	0.9					
	0.6	1.0	0.2	0.2	3.7	2.3	0.0					
	0.4	0.6	0.1	0.1	2.7	1.4	0.3					
PRODUITS DES INDUSTRIES DIVERSES	0	0.7	0.7	0.2	0.3	0.2	0.1	0.2	0.1	0.0	15.5	
490.0		0.7	0.7	0.2	0.3	0.2	0.1	0.2	0.1	0.0	14.4	
					3.4	3.2					0.4	
											0.6	
CONSTRUCTION, INSTALLATION ET AMENAGEMENT D'IMMEUBLES	1.0	3.2	3.2	0.5	2.6	2.9	0.4	0.5	0.4	0.1	0.7	
501.0	1.0	3.2	3.2	0.5	2.6	2.9	0.4	0.5	0.4	0.1	0.7	
OUVRAGES DE GENIE CIVIL												
502.0												

Millions d'Unités de Compte.

	411 COR.GRAS	412 VIANDES	413 LAIT,DER	414 CONSERVE	416 PR.CERE.	420 SUCRE	421 CHOCOLAT	422 AL.ANIM.	423 ALIM.DIV	424 BOISSONS	429 TABAC	431 FIB.FILS
BOISSONS ALCOOLIQUES												
424.1	2.8			0.0	1.5		1.5	0.5	0.3	49.2		
T N C P	2.8			0.0	1.5		1.5	0.5	0.2	45.7		
								0.0	0.0	2.0		
										1.6		
BOISSONS NON ALCOOLIQUES												
424.2										0.7		
T N C P										0.7		
TABACS FABRIQUES												
429.0											96.6	
T N C P											64.4	
											12.9	
											19.3	
FIBRES TEXTILES ET FILS												
431.0		0.0			0.1			0.0	0.0			76.4
T N C P		0.0			0.1			0.0	0.0			27.9
												48.7
TISSUS, TAPIS ET AUTRES ARTICLES TEXTILES												
432.0		0.2	0.1	0.1	2.8	0.0		0.9	0.7	0.0	0.2	
T N C P		0.2	0.1	0.1	2.8	0.0		0.9	0.7	0.0	0.2	
ETOFFES ET ARTICLES DE BONNETERIE												
436.0												
T N C P												
CUIRS ET PEAUX												
441.0												
T N C P												
ARTICLES EN CUIR AUTRES QUE CHAUSSURES												
442.0												0.1
T N C P												0.1
CHAUSSURES												
451.0												
T N C P												
ARTICLES D'HABILLEMENT ET ARTICLES EN FOURRURE												
453.0		0.3	0.4	0.1	1.3	1.0		0.0	0.0		0.3	
T N C P		0.3	0.4	0.1	1.3	1.0		0.0	0.0		0.3	
BOIS SCIES, DEMI-PRODUITS ET OUVRAGES SIMPLES EN BOIS												
461.0	0.1	1.6	1.1	1.1	0.9		0.3		3.2	6.4	0.7	1.1
T N C P	0.1	1.6	1.1	1.1	0.9		0.3		3.2	6.4	0.7	1.1
MEUBLES, LITERIE												
467.0												
T N C P												
PATES A PAPIER, PAPIER, CARTON												
471.0	0.1	1.1	4.5	0.6	3.9	0.1	2.0	0.0	0.3	0.2	0.6	2.0
T N C P	0.1	1.1	4.5	0.6	3.9	0.1	2.0	0.0	0.3	0.2	0.6	2.0
												0.6
												0.6
ARTICLES EN PAPIER ET EN CARTON												
472.0	3.2	0.8	5.3	3.9	9.8	4.2	7.5	0.9	6.0	5.3	4.9	2.2
T N C P	3.2	0.8	4.6	3.9	9.8	4.2	6.6	0.8	5.3	4.8	4.1	1.9
			0.3				0.4	0.1	0.4	0.2	0.3	0.1
			0.3				0.5	0.1	0.4	0.2	0.3	0.1
PRODUITS DE L'IMPRIMERIE, DE LA PRESSE ET DE L'EDITION												
473.0	1.4	1.3	2.7	3.4	6.8	0.6	7.4		3.7	12.1	1.8	1.8
T N C P	1.4	1.3	2.7	3.4	6.8	0.6	7.4		3.7	12.1	1.8	1.8
PRODUITS EN CAOUTCHOUC												
481.0	0.6	0.4	0.3	0.9	1.9	0.1	0.3		0.4	1.3	0.0	1.4
T N C P	0.6	0.4	0.3	0.9	1.9	0.1	0.3		0.4	1.3	0.0	1.4
												0.5
												0.5
PRODUITS EN MATIERES PLASTIQUES												
483.0	0.1	0.1	0.9	0.9	4.3		3.1	0.8	1.3	2.3	0.9	1.5
T N C P	0.1	0.1	0.9	0.9	3.6		2.5	0.7	1.1	2.0	0.9	1.3
					0.5		0.3	0.1	0.2	0.2		0.2
					0.3		0.2	0.1	0.1	0.1		0.1
PRODUITS DES INDUSTRIES DIVERSES												
490.0	0.0	0.1	0.0	0.1	0.8	0.0	0.3		0.6	0.2	0.1	0.3
T N C P	0.0	0.1	0.0	0.1	0.8	0.0	0.3		0.6	0.2	0.1	0.3
												0.0
												0.0
CONSTRUCTION, INSTALLATION ET AMENAGEMENT D'IMMEUBLES												
501.0	0.5	0.5	0.6	0.3	3.0	0.5	1.0		1.0	0.8	0.2	1.2
T N C P	0.5	0.5	0.6	0.3	3.0	0.5	1.0		1.0	0.8	0.2	1.2
OUVRAGES DE GENIE CIVIL												
502.0												
T N C P												

Millions d'Unités de Compte.

	432	436	441	442	451	453	461	467	471	472	473	481	
	TISS-TEX	BONNETER	CUIR	ART-CUIR	CHAUSSU.	ART-HAB.	BOIS JUV	MEUB.LIT	PATE PAP	ART.PAP.	IMPRIME.	PR.CAOUT	
BOISSONS ALCOOLIQUES													
424.1	T N C P						0.1 0.1	1.3 1.3					
BOISSONS NON ALCOOLIQUES													
424.2	T N C P												
TABACS FABRIQUES													
429.0	T N C P												
FIBRES TEXTILES ET FILS													
431.0	T N C P	672.3 672.0 0.3 0.2	245.7 236.9 36.2 3.6 5.2	2.6	10.3	6.1 5.7 0.3		2.4 2.2 0.1 0.1	0.2 0.2		5.6 5.6	30.4 30.4	
TISSUS, TAPIS ET AUTRES ARTICLES TEXTILES													
432.0	T N C P		2.4 2.4	2.6 2.6	10.3 10.3	928.4 863.0 43.0 22.0	5.5 5.5	39.7 36.3 1.6 0.8		3.9 3.9	5.6 5.6	3.2 3.2	
ETOFFES ET ARTICLES DE BONNETERIE													
436.0	T N C P		36.2 28.8 4.0 3.6					0.4 0.0 0.2 0.2					
CUIRS ET PEAUX													
441.0	T N C P		5.0	31.6 25.0 4.3 2.3	179.1 160.1 8.3 10.5	23.2 18.7 2.0 2.5	0.7 0.7	0.6 0.6			1.0 1.0		
ARTICLES EN CUIR AUTRES QUE CHAUSSURES													
442.0	T N C P		0.1 0.1	0.8 0.8			0.4 0.4	0.4 0.4		0.3 0.3	1.1 1.1		
CHAUSSURES													
451.0	T N C P				79.9 73.9 3.3 0.1								
ARTICLES D'HABILLEMENT ET ARTICLES EN FOURRURE													
453.0	T N C P				3.4 0.4		2.9 2.9	1.0 1.0					
BOIS SCIÉS, DEMI-PRODUITS ET OUVRAGES SIMPLES EN BOIS													
461.0	T N C P	6.7 6.7 0.0	0.5 0.5	0.2 0.2	3.5 3.5 0.0	0.7 0.7	251.6 160.3 4.6 86.7	139.8 77.1 3.1 59.0		4.8 1.9 0.1 2.1			
MEUBLES, LITERIE													
467.0	T N C P												
PATES A PAPIER, PAPIER, CARTON													
471.0	T N C P	4.5 3.0 0.1 1.4	0.8 0.8	0.5 0.5	3.8 3.8	1.8 1.8	2.8 1.9 0.0 0.9	1.4 0.9	185.3 61.9 6.6 116.7	155.1 130.5 1.3 73.3	200.0 196.5 3.1	2.4 0.4	
ARTICLES EN PAPIER ET EN CARTON													
472.0	T N C P	4.9 4.3 0.3 0.3	3.2 3.2 0.2	0.5 0.5	4.1 3.5 0.3	5.8 5.8	2.4 2.1 0.3 0.1	0.3 0.2		1.4 0.7 0.7	16.2 14.2 0.9 1.0	1.7 1.5 0.2 0.1	
PRODUITS DE L'IMPRIMERIE, DE LA PRESSE ET DE L'EDITION													
473.0	T N C P	9.2 9.2	4.3 4.3	0.1 0.1	0.5 0.5	1.1 1.1	8.0 1.8	0.6 0.6	0.9 0.8	2.5 2.5	99.1 99.1	3.6 3.6	
PRODUITS EN CAOUTCHOUC													
481.0	T N C P	2.5 1.1 0.5 0.3	0.5 0.5	0.1 0.1	7.0 6.5 0.3 0.2	4.3 3.9 0.8 0.6	3.2 3.0 0.1 0.1	1.6 1.3 0.2 0.1	1.0 1.0	0.3 0.3	0.6 0.6	18.7 18.0 0.1 0.6	
PRODUITS EN MATIERES PLASTIQUES													
483.0	T N C P	3.6 3.0 0.4 0.2	0.7 0.7		28.0 25.7 1.4 0.9	3.6 3.0 0.3 0.3	5.6 4.6 0.5 0.4	1.8 1.3 0.2 0.1	13.9 11.4 1.5 0.9		1.0 1.0	0.2 0.2	
PRODUITS DES INDUSTRIES DIVERSES													
490.0	T N C P	2.3 0.3 0.0	0.2 0.2		3.0 3.0	2.1 2.1	12.6 11.3 0.8	0.1 0.1	0.1 0.1	0.1 0.1	0.1 0.1	0.1 0.1	
CONSTRUCTION, INSTALLATION ET AMENAGEMENT D'IMMEUBLES													
501.0	T N C P	1.4 1.4	1.1 1.1	0.3 0.3	3.2 3.2	0.6 0.6	1.1 1.1	3.6 0.6	0.2 0.2	0.8 0.8	0.8 0.8	0.7 0.7	1.5 1.5
OUVRAGES DE GENIE CIVIL													
502.0	T N C P												

Millions d'Unités de Compte.

	483 PR. PLAST	490 IND. DIV.	501 BATIMENT	502 GEN. CIV.	620 REC. REEM	640 COMMERCE	660 HO. RE. CA	671 REP. AUTO	677 REP. NDA
BOISSONS ALCOOLIQUES									
424.1							131.8 123.7 4.9		
BOISSONS NON ALCOOLIQUES									
424.2							17.4 37.3 0.0 0.0		
TABACS FABRIQUES									
429.0									
FIBRES TEXTILES ET FILS									
431.0		2.7 3.7 0.6 0.1				4.9 4.9	0.3 0.3		
TISSUS, TAPIS ET AUTRES ARTICLES TEXTILES									
432.0		3.7 23.7 1.1 0.6				4.9 4.9	2.9 2.9		0.1 0.1
ETOFFES ET ARTICLES DE BONNETERIE									
436.0									
CUIRS ET PEAUX									
441.0		2.2 2.2							8.2 7.4 0.4 0.5
ARTICLES EN CUIR AUTRES QUE CHAUSSURES									
442.0									
CHAUSSURES									
451.0									0.5 0.5
ARTICLES D'HABILLEMENT ET ARTICLES EN FOURRURE									
453.0			3.4 3.4		0.5 0.5	23.1 23.1	9.8 9.8		0.1 0.1
BOIS SCIES, DEMI-PRODUITS ET OUVRAGES SIMPLES EN BOIS									
461.0		7.1 7.3 0.0		266.1 263.9 0.3 2.0	39.1 39.1	79.6 79.6	8.2 8.2		0.0 0.0
MEUBLES, LITERIE									
467.0									
PATES A PAPIER, PAPIER, CARTON									
471.0		2.9 1.2 0.9 0.9	0.3 0.3	0.3 0.3		79.6 64.4 0.8 14.4	2.0 2.0		0.0 0.0
ARTICLES EN PAPIER ET EN CARTON									
472.0		1.2 1.5 0.1 0.1		7.1 7.1		60.9 53.6 2.5 3.7	2.3 2.0 0.1 0.1		
PRODUITS DE L'IMPRIMERIE, DE LA PRESSE ET DE L'EDITION									
473.0		0.4 0.8 0.8		2.5 2.5	1.1 1.1	35.5 30.3 0.7 4.6	4.3 4.3		
PRODUITS EN CAOUTCHOUC									
481.0		1.9 2.8 1.7 0.1	6.2 6.2	2.9 2.9	0.2 0.2	25.2 25.2	3.0 3.0	1.4 1.4	2.4 2.4 0.0 0.0
PRODUITS EN MATIERES PLASTIQUES									
483.0		3.8 2.4 1.4		36.5 30.0 4.1 2.4	3.4 2.8 0.4 0.2	2.8 2.3 0.3 0.2		0.6	13.1 10.8 1.4 0.9
PRODUITS DES INDUSTRIES DIVERSES									
490.0		0.8 0.6 0.1 0.1		2.7 2.2 0.2 0.3	0.3 0.2 0.0 0.0	7.4 6.5 0.3 0.5	2.9 2.3 0.2 0.3		0.0 0.0
CONSTRUCTION, INSTALLATION ET AMENAGEMENT D'IMMEUBLES									
501.0		0.2 0.2		6.4 6.4		43.3 42.9 0.0 0.4	18.0 18.0	0.2 0.2	0.3 0.3
OUVRAGES DE GENIE CIVIL									
507.0									

Millions d'Unités de Compte.

PRIX DEPART-USINE / DEPART-DOUANE

	710 TRA.FERR	720 A.TRA. TE	730 TRA.FLUV	740 TRA.MARI	750 TRA.AERI	760 AUX.ENTR.	790 COMMVIC		810A INST.CRE	810B SER.RANC	820 ASSURANC	840 LOC.MOR.
BOISSONS ALCOOLIQUES												
424.1				0.4	0.5							
				0.4	0.3							
				0.0	0.3							
BOISSONS NON ALCOOLIQUES												
424.2				0.2	0.2							
				0.2	0.1							
				0.0	0.0							
TABACS FABRIQUES												
429.0				0.3	0.0							
				0.2	0.0							
				0.1	0.0							
FIBRES TEXTILES ET FILS												
431.0				0.1		0.2	0.0					
				0.0		0.2	0.0					
				0.1								
TISSUS, TAPIS ET AUTRES ARTICLES TEXTILES												
432.0			0.0	1.2	0.1	0.2	0.0	0.0		0.0		
			0.0	0.5	0.1	0.2	0.0	0.0		0.0		
				0.7								
ETOFFES ET ARTICLES DE BONNETERIE												
436.0												
CUIRS ET PEaux												
441.0												
ARTICLES EN CUIR AUTRES QUE CHAUSSURES												
442.0				0.1	0.0	0.4						
				0.1	0.0	0.4						
CHAUSSURES												
451.0												
ARTICLES D'HABILLEMENT ET ARTICLES EN FOURRURE												
453.0						2.0	4.0	0.8		0.1	0.0	
						2.0	4.0	0.8		0.1	0.0	
BOIS SCIES, DEMI-PRODUITS ET OUVRAGES SIMPLES EN BOIS												
461.0					0.3	2.1	1.4	1.3		0.3	0.2	
					0.8	2.1	1.4	1.3		0.3	0.2	
				0.1	0.1							
MEUBLES, LITERIE												
467.0												
PATES A PAPIER, PAPIER, CARTON												
471.0				0.4	0.1	0.3	0.8	5.5		1.2	0.2	
				0.3	0.0	0.3	0.4	4.7		0.8	0.1	
				0.0	0.0	0.0	0.0	0.3		0.0	0.0	
				0.0	0.0	0.0	0.4	1.3		0.4	0.0	
ARTICLES EN PAPIER ET EN CARTON												
472.0				0.4	0.1	6.0	1.4	7.7		1.1	0.9	
				0.4	0.1	6.0	1.2	6.8		1.1	0.8	
				0.0	0.0	0.0	0.1	0.5			0.1	
				0.0	0.0	0.0	0.1	0.5			0.1	
PRODUITS DE L'IMPRIMERIE, DE LA PRESSE ET DE L'EDITION												
473.0				4.4	1.3	1.9	6.1	30.2		1.6	0.9	
				2.0	1.5	1.9	6.1	30.2		1.6	0.8	
				0.3	0.2						0.1	
				2.1	1.6						0.1	
PRODUITS EN CAOUTCHOUC												
481.0				0.3	0.7	2.6	0.4	0.2		0.2	0.1	
				0.3	0.7	2.6	0.4	0.2		0.2	0.1	
				0.0	0.5							
PRODUITS EN MATIERES PLASTIQUES												
483.0				0.2	2.0	0.4						
				0.1	0.0	0.4						
				0.2	0.0							
PRODUITS DES INDUSTRIES DIVERSES												
490.0						1.3	0.2	0.3		0.3	0.1	
						1.1	0.2	0.3		0.3	0.1	
						0.1						
						0.2						
CONSTRUCTION, INSTALLATION ET AMENAGEMENT D'IMMEUBLES												
501.0				0.9	0.7	0.3	4.9	8.2		0.7	1.4	
				0.6	0.5	0.3	4.9	8.2		0.7	1.4	
				0.7	0.0							
				0.3	0.2							
OUVRAGES DE GENIE CIVIL												
502.0						9.3	22.6					
						9.3	22.6					

Millions d'Unités de Compte.

	850 LOC.IMMO	930A ENS.PUB.	930C* ENS.M.PR	940A REC.PUB.	940C* REC.M.PR	950A SAN.PJB.	950C* SAN.M.PR	960A PUB.NDA	960C* M.PR.NDA	990D SER.DDM.	9999 TOTAL
BOISSONS ALCOOLIQUES											
424.1							4.4 4.2		2.8 2.7		200.3 186.3 14.0
							0.2		0.2		7.8
BOISSONS NON ALCOOLIQUES											
424.2							2.0 2.0		1.3 1.3		41.7 41.6 0.1 0.0 0.1
TABACS FABRIQUES											
429.0											97.0 64.7 12.3 19.0
FIBRES TEXTILES ET FILS											
431.0									0.1 0.1		1073.8 987.0 86.8 54.0
TISSUS, TAPIS ET AUTRES ARTICLES TEXTILES											
432.0									0.1 0.1		1074.4 1004.1 70.3 24.1
ETOFFES ET ARTICLES DE BONNETERIE											
436.0											36.9 78.8 4.2 3.8
CUIRS ET PEAUX											
441.0								0.3 0.3			257.7 221.0 36.7 20.8
ARTICLES EN CUIR AUTRES QUE CHAUSSURES											
442.0			0.3 0.3					1.7 1.6 0.1 0.1	0.1 0.1		21.7 21.6 0.1 0.1
CHAUSSURES											
451.0									1.5 1.5		31.9 31.0 0.9 0.1
ARTICLES D'HABILLEMENT ET ARTICLES EN FOURRURE											
453.0			0.3 0.3			0.4 0.4	12.5 12.5		17.7 17.7		98.1 98.1
BOIS SCIES, DEMI-PRODUITS ET OUVRAGES SIMPLES EN BOIS											
461.0	46.1 46.1		2.3 2.3			2.0 2.0	0.9 0.9	16.9 16.9	10.3 10.3		1006.3 843.2 163.1 8.0 153.7
MEUBLES, LITERIE											
467.0								0.6 0.6			0.9 0.9
PATES A PAPIER, PAPIER, CARTON											
471.0	0.5 0.5	0.6 0.6		0.3 0.3		0.9 0.9		4.3 4.2 0.0 0.0	4.2 4.0 0.2 1.3		701.4 572.4 129.0 169.0
ARTICLES EN PAPIER ET EN CARTON											
472.0	0.6 0.6	2.1 1.9 0.1 0.1	0.1 0.1	1.5 1.3 0.1 0.1		7.6 6.8 0.4 0.4	2.6 2.6	26.5 24.0 1.1 1.4	8.9 7.9 0.7 0.8		336.4 302.4 16.0 17.0
PRODUITS DE L'IMPRIMERIE, DE LA PRESSE ET DE L'EDITION											
473.0	2.7 2.7	14.9 14.4 0.1 0.4	2.9 2.9	0.8 0.8 0.0 0.0		3.6 3.6	6.5 6.5	32.3 31.3 0.3 0.7	69.8 69.8		530.6 519.4 11.2 9.0
PRODUITS EN CAOUTCHOUC											
481.0		0.2 0.2				0.4 0.4	4.1 4.1	8.3 8.0 0.1 0.2	9.1 8.0 0.3 0.8		356.2 328.0 15.0 11.0
PRODUITS EN MATIERES PLASTIQUES											
483.0	0.4 0.4	1.0 1.0						1.0 0.9 0.0 0.0	2.6 2.6 0.3 0.2		264.0 219.0 27.0 16.0
PRODUITS DES INDUSTRIES DIVERSES											
490.0	1.1 1.1	1.6 1.4 0.1	0.1 0.1	0.1 0.1 0.0		0.6 0.6 0.0	3.2 3.2	2.0 1.7 0.1 0.2	2.7 1.7 0.4 0.6		66.4 60.0 2.4 3.0
CONSTRUCTION, INSTALLATION ET AMENAGEMENT D'IMMEUBLES											
501.0	220.6 220.6		0.8 0.8				0.8 0.8		5.8 5.8		416.0 415.0 0.1 0.8
OUVRAGES DE GENIE CIVIL											
502.0		33.0 33.0		0.7 0.7		13.3 13.3	11.9 11.9	226.4 226.4	0.8 0.8		343.6 341.0 0.1 0.1

Millions d'Unités de Compte.

PRIX DEPART-USINE / DEPART-DOUANE

	010 AGRICULT	030 PECHE	110 COMB. SOL	120 COKE	130 PET. BRUT	140 PR. PETR.	161 ELECTR.	162 GAZ DIST	163 EAU	211 MIN. FER
RECUPERATION ET REEMPLOI										
620.0	T N C P					2.3 2.3				
SERVICES DU COMMERCE										
640.0	T N C P	192.0 192.0	4.0 4.0	0.2 0.2	0.2 0.2	0.3 0.8	1.3 1.3	9.5 9.5	0.6 0.6	0.6 0.6
SERVICES D'HEBERGEMENT ET DE RESTAURATION										
660.0	T N C P	0.2 0.2		0.1 0.1	0.2 0.2	2.9 2.0	4.5 4.5	7.4 7.4	1.1 1.1	0.4 0.4
REPARATIONS DE VEHICULES ET MOTEURS AUTOMOB., MOTO CYCLES, CYCLES										
671.0	T N C P	6.1 6.1	1.3 1.3	0.0 0.0	0.4 0.4	0.5 0.5	1.1 1.1	1.4 1.4	0.6 0.6	0.3 0.3
REPARATIONS N.D.A.										
672.0	T N C P	18.2 18.0	2.5 2.5	0.0 0.0	0.7 0.7	0.2 0.2	5.0 5.0	0.5 0.5	0.3 0.3	0.3 0.3
TRANSPORTS PAR CHEMINS DE FER										
710.0	T N C P	1.0 5.4	0.1 0.1	0.0 0.0	1.7 1.7	0.9 0.9	2.8 2.8	2.5 2.5	0.4 0.4	0.2 0.2
AUTRES TRANSPORTS TERRESTRES										
720.0	T N C P	36.3 36.5	1.0 1.0	0.1 0.1	3.6 3.6	1.7 1.7	7.7 7.7	4.7 4.7	0.7 0.7	0.5 0.5
TRANSPORTS PAR NAVIGATION INTERIEURE										
730.0	T N C P	0.2 0.2			0.1 0.1		0.2 0.2			
TRANSPORTS MARITIMES ET PAR CABOTAGE										
740.0	T N C P	1.0 1.0			0.5 0.5	0.2 0.2	2.1 0.0 0.2	0.9 0.9	0.1 0.1	0.0 0.0 0.0
TRANSPORTS AERIENS										
750.0	T N C P	0.2 0.2	0.0 0.0	0.0 0.0	0.1 0.0 0.0	0.3 0.1 0.1	1.5 0.7 0.3 0.5	0.7 0.1 0.1 0.1	0.2 0.0 0.0 0.0	0.1 0.1
SERVICES ANNEXES ET AUXILIAIRES DES TRANSPORTS ET ENTREPOTS										
760.0	T N C P		0.0 0.0	0.1 0.1	0.1 0.1	2.1 0.1	5.0 5.0		0.2 0.2	0.0 0.0
COMMUNICATIONS										
790.0	T N C P	0.5 0.5	1.4 1.4	0.0 0.0	0.6 0.6	0.9 0.9	5.7 5.7	4.6 4.6	1.7 1.7	0.6 0.6
SERVICES DES INSTITUTIONS DE CREDIT										
810.0	T N C P	31.5 20.1 1.3 10.2	0.3 0.3	0.1 0.1	0.9 0.9	5.0 5.0	8.5 2.9 0.0 9.0	19.4 19.4	0.9 0.9	1.3 1.3
SERVICES D'ASSURANCE										
820.0	T N C P	20.4 20.4	0.1 0.1	0.0 0.0	0.2 0.2	0.9 0.9	0.4 0.4	3.5 3.5	0.4 0.4	0.3 0.3
LOCATION DE BIENS MOBILIERS										
840.0	T N C P	0.6 0.6	0.9 0.9		0.1 0.1	0.2 0.2		3.4 3.4	0.5 0.5	
LOCATION IMMOBILIERE										
850.0	T N C P	1.0 1.0		0.0 0.0	0.1 0.1	1.5 1.5	3.9 3.9	5.2 5.2	0.4 0.4	0.6 0.6
SERVICES D'ENSEIGNEMENT DES ADMINISTRATIONS PUBLIQUES										
930.A	T N C P									

PRIX DEPART-USINE / DEPART-DOUANE

Millions d'Unités de Compte.

	212 MIN.N.FE	221 H.FOURN.	222 PR.ACIER	224 MET.N.FE	230 MIN.N.ME	241 BRIQ.CER	242 CIMENT	247 VERRE	252 * CHIM.BAS	254 MAT.SYNT	257 P.C.A.MEN	
RECUPERATION ET REEMPLOI												
620.0		7.6 7.3 0.2 0.1	234.5 54.0 141.6 38.9	59.3 55.7 2.0 0.5				1.3 1.3				
SERVICES DU COMMERCE												
640.0	0.4 0.4	1.1 1.1	4.9 4.3 0.1 0.5	1.0 1.0	3.1 3.1	7.7 7.7	4.5 4.5	3.0 2.9 0.0 0.1	20.7 18.3 0.3 2.1	3.1 2.6 0.4 0.4	35.4 31.8 0.4 3.4	
SERVICES D'HEBERGEMENT ET DE RESTAURATION												
660.0	0.6 0.6	1.2 1.2	6.8 6.8	1.1 1.1	2.2 2.2	2.4 2.4	2.1 2.1	1.5 1.5	15.3 15.3	2.7 2.7	16.4 16.4	
REPARATIONS DE VEHICULES ET MOTEURS AUTOMOB., MOTOCYCLES, CYCLES												
671.0	0.1 0.1	0.1 0.1	1.0 1.0	0.4 0.4	1.5 1.5	2.6 2.6	2.3 2.3	1.6 1.6	3.3 3.3	2.1 2.1	3.2 3.2	
REPARATIONS N.D.A.												
672.0	0.0 0.0	0.8 0.8	4.8 4.8	2.2 2.2	4.5 4.5	7.3 7.3	2.4 2.4	2.4 2.4	10.5 10.5	4.0 4.0	2.4 2.4	
TRANSPORTS PAR CHEMINS DE FER												
710.0	0.4 0.4	4.7 4.7	11.8 11.8	4.7 4.7	2.9 2.9	3.6 3.6	3.3 3.3	1.6 1.6	9.3 9.3	4.6 4.6	9.8 9.8	
AUTRES TRANSPORTS TERRESTRES												
720.0	0.6 0.6	19.2 19.2	33.9 33.9	18.0 18.0	15.0 15.0	17.2 17.2	18.8 18.8	8.0 8.0	14.9 14.9	7.7 7.7	18.5 18.5	
TRANSPORTS PAR NAVIGATION INTERIEURE												
730.0									0.2 0.2		0.1 0.1	
TRANSPORTS MARITIMES ET PAR CABOTAGE												
740.0	0.1 0.1	0.7 0.7	2.0 1.8 0.0 0.7	0.6 0.6	0.5 0.5	0.7 0.7	0.8 0.8	0.2 0.2	3.2 3.0 0.0 0.2	0.6 0.5 0.0 0.1	2.1 1.9 0.0 0.2	
TRANSPORTS AERIENS												
750.0	0.1 0.0 0.0 0.1	0.3 0.1 0.1 0.1	1.8 0.9 0.4 0.5	0.2 0.1 0.0 0.1	0.2 0.1 0.1 0.1	0.5 0.2 0.2 0.2	0.5 0.2 0.2 0.3	0.2 0.1 0.1 0.1	2.6 1.2 0.6 0.8	1.0 0.5 0.2 0.3	1.5 0.7 0.2 0.4	
SERVICES ANNEKES ET AUXILIAIRES DES TRANSPORTS ET ENTREPOTS												
760.0	0.2 0.2	0.4 0.4	3.1 3.1	0.8 0.8	2.1 2.1	2.1 2.1	0.5 0.5	0.8 0.8	7.4 7.4	1.6 1.6	3.4 3.4	
COMMUNICATIONS												
790.0	0.4 0.4	1.3 1.3	10.3 10.3	2.0 2.0	1.5 1.5	3.2 3.2	1.6 1.6	1.6 1.6	16.7 16.7	5.5 5.5	32.9 32.9	
SERVICES DES INSTITUTIONS DE CREDIT												
810.0	0.6 0.6	1.9 1.1 0.7	14.3 8.6 0.6 5.2	6.7 3.7 0.3 2.6	3.3 1.3 0.2 1.3	4.5 2.3 0.3 1.7	3.9 2.3 1.6 1.3	2.4 1.6 0.8	11.2 6.8 0.8 3.9	6.5 3.7 0.3 2.5	8.6 5.3 0.4 3.0	
SERVICES D'ASSURANCE												
820.0	0.1 0.1	0.1 0.1	0.9 0.9	0.3 0.3	0.5 0.5	1.3 1.3	1.2 1.2	0.7 0.7	1.6 1.6	1.1 1.1	1.2 1.2	
LOCATION DE BIENS MOBILIERS												
840.0			1.5 1.5	0.3 0.3				0.5 0.5	5.3 5.3		3.1 3.1	
LOCATION IMMOBILIERE												
850.0	0.2 0.2	0.1 0.1	2.8 2.8	3.9 3.9	5.3 5.3	5.3 5.3	3.9 3.9	0.7 0.7	6.2 6.2	0.8 0.8	4.4 4.4	
SERVICES D'ENSEIGNEMENT DES ADMINISTRATIONS PUBLIQUES												
930.A												

Millions d'Unités de Compte.

PRIX DEPART-USINE / DEPART-DOUANE

	311 FONDERIE	312 OUV.MET.	320 MACHINES	330 CALC.ELE	340 MAT.ELEC	350 VEH.AUTO	361 CONS.NAV	362 MAT.FERR	363 MOTO.CYC	364 CONS.AER	370 INST.PRE	
RECUPERATION ET REEMPLOI												
620.0	17.7 7.3 8.2 2.2											
SERVICES DU COMMERCE												
640.0	3.9 3.9	36.2 34.6 0.2 1.4	34.7 32.9 0.2 1.6	5.6 5.6	18.3 17.3 0.1 0.9	32.1 31.2 0.1 0.9	5.4 5.4	3.0 3.0	2.8 2.8	1.0 1.0	3.0 3.0	
SERVICES D'HEBERGEMENT ET DE RESTAURATION												
660.0	1.1 1.1	7.9 7.9	10.4 10.4	0.5 0.5	9.4 9.4	10.4 10.4	0.7 0.7	0.4 0.4	2.1 2.1	0.3 0.3	1.1 1.1	
REPARATIONS DE VEHICULES ET MOTEURS AUTOMOB., MOTOCYCLES, CYCLES												
671.0	0.4 0.4	1.0 1.0	4.8 4.8	0.2 0.2	1.7 1.7	0.7 0.7	0.2 0.2	0.2 0.2		0.3 0.3	0.6 0.6	
REPARATIONS N.D.A.												
672.0	0.6 0.6	7.8 7.8	8.6 8.6	0.5 0.5	4.8 4.8	4.1 4.1	0.8 0.8		0.3 0.3		0.7 0.7	
TRANSPORTS PAR CHEMINS DE FER												
710.0	1.6 1.6	7.3 7.3	8.7 8.7	0.5 0.5	5.5 5.5	9.1 9.1	0.9 0.9	0.3 0.3	1.0 1.0	0.2 0.2	0.7 0.7	
AUTRES TRANSPORTS TERRESTRES												
720.0	5.4 5.4	29.9 29.9	32.0 32.0	1.9 1.9	20.2 20.2	37.3 37.3	4.3 4.3	1.8 1.8	3.0 3.0	2.3 2.3	2.3 2.3	
TRANSPORTS PAR NAVIGATION INTERIEURE												
730.0		0.1 0.1	0.1 0.1			0.1 0.1						
TRANSPORTS MARITIMES ET PAR CABOTAGE												
740.0	1.6 1.6	1.5 1.5 0.0 0.2	2.0 1.8 0.0 0.2	0.1 0.1	1.1 1.0 0.0 0.2	2.1 1.8 0.0 0.3	0.1 0.1		0.2 0.2		0.2 0.2	
TRANSPORTS AERIENS												
750.0	0.1 0.0 0.0 0.1	1.5 0.7 0.3 0.5	2.3 1.0 0.5 0.7	0.1 0.1 0.0 0.1	1.4 0.7 0.3 0.4	2.8 1.3 0.6 0.8	0.1 0.1	0.1 0.1	0.3 0.1 0.1 0.1	0.1 0.1	0.2 0.1 0.1 0.1	
SERVICES ANNEXES ET AUXILIAIRES DES TRANSPORTS ET ENTREPOTS												
760.0	0.6 0.6	5.6 5.6	7.9 7.9	0.3 0.3	2.1 2.1	4.0 4.0	0.3 0.3			0.1 0.1	0.2 0.2	
COMMUNICATIONS												
790.0	2.0 2.0	10.0 10.0	20.9 20.9	2.5 2.5	13.8 13.8	15.9 15.9	2.1 2.1	1.0 1.0	2.4 2.4	0.6 0.6	1.6 1.6	
SERVICES DES INSTITUTIONS DE CREDIT												
810.0	1.4 1.0 0.1 0.4	4.3 2.3 0.2 1.8	14.7 8.6 0.7 5.4	1.1 0.7 0.0 0.4	10.3 6.3 0.4 3.6	15.7 8.8 0.8 6.1	3.7 2.7 0.2 1.3	0.2 0.7 0.0 0.1	0.9 0.6 0.0 0.3	1.1 0.6 0.1 0.5	1.4 0.8 0.1 0.5	
SERVICES D'ASSURANCE												
820.0	0.6 0.6	2.4 1.4 0.1 0.9	4.8 3.2 0.2 1.4	0.3 0.2 0.0 0.1	3.2 1.8 0.2 1.2	1.4 1.0 0.0 0.4	0.6 0.6	0.1 0.1	0.1 0.1	0.2 0.2	0.4 0.4	
LOCATION DE BIENS MOBILIERS												
840.0		1.6 1.6	4.1 4.1		2.4 2.4	3.2 3.2					0.8 0.8	
LOCATION IMMOBILIERE												
850.0	1.5 1.5	4.2 4.2	13.4 13.4	2.5 2.5	11.8 11.8	3.4 3.4	8.6 8.6	0.1 0.1	0.7 0.7	0.7 0.7	2.6 2.6	
SERVICES D'ENSEIGNEMENT DES ADMINISTRATIONS PUBLIQUES												
930.A												

Millions d'Unités de Compte.

	411 COR.GRAS	412 VIANDES	413 LAIT,DER	414 CONSERVE	416 PR.CERE.	420 SUCRE	421 CHOCOLAT	422 AL.ANIM.	423 ALIM.DIV	474 BOISSONS	429 TABAC	431 FIB.FILS
RECUPERATION ET REEMPLOI												
620.0												32.4 10.5 7.9 13.9
SERVICES DU COMMERCE												
640.0	6.6 6.6	46.6 46.6	7.9 7.9	8.6 8.6	37.1 37.1	3.0 3.0	11.5 11.5	13.1 13.1	11.7 11.7	12.6 12.6	0.7 0.7	30.1 29.8 0.0 0.3
SERVICES D'HEBERGEMENT ET DE RESTAURATION												
660.0	1.0 1.0	1.6 1.6	2.4 2.4	2.8 2.8	4.5 4.5	0.5 0.5	2.6 2.6	0.6 0.6	1.8 1.8	6.2 6.2	0.0 0.0	2.7 2.7
REPARATIONS DE VEHICULES ET MOTEURS AUTOMOB.,MOTOCYCLES,CYCLES												
671.0	2.0 2.0	0.8 0.8	1.3 1.3	2.0 2.0	6.6 6.6	0.4 0.4	1.0 1.0	0.2 0.2	1.2 1.2	4.6 4.6	0.0 0.0	1.3 1.3
REPARATIONS N.D.A.												
672.0	1.1 1.1	1.0 1.0	1.1 1.1	2.9 2.9	8.0 8.0	1.3 1.3	2.4 2.4	0.3 0.3	2.0 2.0	2.2 2.2	0.1 0.1	2.9 2.9
TRANSPORTS PAR CHEMINS DE FER												
710.0	1.2 1.2	2.4 2.4	3.3 3.3	2.4 2.4	6.8 6.8	5.8 5.8	1.9 1.9	0.4 0.4	1.4 1.4	4.1 4.1	0.2 0.2	4.6 4.6
AUTRES TRANSPORTS TERRESTRES												
720.0	3.5 3.5	12.0 12.0	9.8 9.8	5.4 5.4	23.7 23.7	12.9 12.9	3.8 3.8	1.9 1.9	4.0 4.0	7.8 7.8	0.6 0.6	15.8 15.8
TRANSPORTS PAR NAVIGATION INTERIEURE												
730.0												
TRANSPORTS MARITIMES ET PAR CABOTAGE												
740.0	0.1 0.1	0.1 0.1	0.5 0.5	0.3 0.3	0.4 0.4	0.1 0.1	0.3 0.3		0.2 0.2	0.8 0.7 0.0 0.1		0.4 0.4
TRANSPORTS AERIENS												
750.0	0.1 0.1 0.0 0.1	0.7 0.7 0.0 0.0	0.7 0.3 0.2 0.3	0.5 0.2 0.2 0.2	0.6 0.2 0.2 0.2	0.1 0.0 0.0 0.0	0.5 0.2 0.1 0.2		0.3 0.1 0.1 0.1	1.2 0.6 0.3 0.4	0.1 0.1	1.0 0.5 0.3 0.3
SERVICES ANNEXES ET AUXILIAIRES DES TRANSPORTS ET ENTREPOTS												
760.0		0.3 0.3		0.3 0.3	0.3 0.3	0.2 0.2	0.8 0.8		0.1 0.1			1.1 1.1
COMMUNICATIONS												
790.0	2.6 2.6	3.6 3.6	5.4 5.4	3.7 3.7	7.6 7.6	0.9 0.9	4.0 4.0	0.6 0.6	3.5 3.5	10.8 10.8	0.1 0.1	4.2 4.2
SERVICES DES INSTITUTIONS DE CREDIT												
810.0	0.8 0.1 0.5	1.9 1.9 1.2	1.2 0.7 0.4	1.6 0.8 0.7	3.9 3.4 0.4	2.6 2.6	1.5 0.9 0.5	0.2 0.2	0.7 0.7	2.1 1.8 0.0 0.3	1.1 1.1	6.1 4.2 0.2 1.6
SERVICES D'ASSURANCE												
820.0	0.1 0.1	1.4 1.4	0.8 0.8	0.4 0.4	2.0 2.0	0.4 0.4	0.5 0.5	0.1 0.1	0.2 0.2	0.5 0.5	0.3 0.3	1.4 1.4
LOCATION DE BIENS MOBILIERS												
840.0	0.8 0.8		1.2 1.2		1.0 1.0		1.2 1.2			0.7 0.7		0.3 0.3
LOCATION IMMOBILIERE												
850.0	1.9 1.9	0.4 0.4	3.1 3.1	1.6 1.6	12.9 12.9	1.7 1.7	2.8 2.8	0.0 0.0	0.2 0.2	2.4 2.4	0.4 0.4	4.0 4.0
SERVICES D'ENSEIGNEMENT DES ADMINISTRATIONS PUBLIQUES												
930.A												

Millions d'Unités de Compte.

PRIX DEPART-USINE / DEPART-DOUANE

	432	436	441	442	451	453	461	467	471	472	473	481
	TISS.TEX	BONNETER	CUIR	ART.CUIR	CHAUSSU.	ART.HAB.	BOIS OUV	MEUB.LIT	PATE PAP	ART.PAP.	IMPRIME.	PR.CAOUT
RECUPERATION ET REEMPLOI												
620.0									14.4			1.4
									8.2			0.6
									1.6			0.2
									4.6			0.3
SERVICES DU COMMERCE												
640.0	16.5	29.9	6.1	3.7	20.4	105.1	10.0	11.7	3.2	2.0	17.6	4.5
	15.9	29.6	6.1	3.3	20.0	104.8	10.0	11.7	3.2	2.0	17.6	4.2
	0.1	0.0		0.0	0.0	0.0						0.0
	0.5	0.3		0.3	0.3	0.3						0.3
SERVICES D'HEBERGEMENT ET DE RESTAURATION												
660.0	5.8	2.4	0.2	0.2	0.8	2.1	0.3	0.3	1.3	1.3	4.7	3.6
	5.8	2.4	0.2	0.2	0.8	2.1	0.3	0.3	1.3	1.3	4.7	3.6
REPARATIONS DE VEHICULES ET MOTEURS AUTOMOB., MOTOCYCLES, CYCLES												
671.0	1.9	1.9	0.2	0.2	0.9	2.1	0.7	0.9	1.4	1.4	1.2	2.2
	1.6	1.9	0.2	0.2	0.9	2.1	0.7	0.9	1.4	1.4	1.2	2.2
REPARATIONS N.D.A.												
672.0	6.2	2.1	0.7	0.3	1.9	3.7	1.5	1.1	1.4	1.0	1.8	1.9
	6.2	2.1	0.7	0.3	1.9	3.7	1.5	1.1	1.4	1.0	1.8	1.9
TRANSPORTS PAR CHEMINS DE FER												
710.0	3.6	1.6	0.4	0.1	0.9	1.7	2.2	1.0	2.0	1.3	2.9	2.4
	3.6	1.6	0.4	0.1	0.9	1.7	2.2	1.0	2.0	1.3	2.9	2.4
AUTRES TRANSPORTS TERRESTRES												
720.0	8.0	6.2	4.1	1.5	4.4	9.2	9.2	4.5	6.9	3.7	6.7	4.8
	8.0	6.2	4.1	1.5	4.4	9.2	9.2	4.5	6.9	3.7	6.7	4.8
TRANSPORTS PAR NAVIGATION INTERIEURE												
730.0												
TRANSPORTS MARITIMES ET PAR CABOTAGE												
740.0	0.7	0.3	0.1		0.1	0.2	0.1	0.1	0.1	0.2	0.5	0.6
	0.6	0.3	0.1		0.1	0.2	0.1	0.1	0.1	0.2	0.5	0.5
	0.1											0.1
TRANSPORTS AERIENS												
750.0	0.0	0.4		0.0	0.2	0.3	0.1	0.1	0.1	0.3	0.8	0.8
	0.5	0.2		0.0	0.1	0.1	0.0	0.0	0.1	0.1	0.3	0.4
	0.2	0.1		0.0	0.0	0.1	0.0	0.0	0.0	0.1	0.2	0.2
	0.3	0.2		0.1	0.1	0.1	0.0	0.0	0.1	0.1	0.3	0.3
SERVICES ANNEXES ET AUXILIAIRES DES TRANSPORTS ET ENTREPOTS												
760.0	1.4	0.9	0.1	0.0		0.6	0.2	0.1	1.0	1.0	0.8	1.3
	1.4	0.9	0.1	0.0		0.6	0.2	0.1	1.0	1.0	0.8	1.3
COMMUNICATIONS												
790.0	7.3	2.4	0.4	0.2	0.9	4.5	1.5	0.9	1.5	1.3	23.7	4.2
	7.3	2.4	0.4	0.2	0.9	4.5	1.5	0.9	1.5	1.3	23.7	4.2
SERVICES DES INSTITUTIONS DE CREDIT												
810.0	10.3	2.5	1.3	1.1	1.6	4.8	4.4	2.9	2.7	1.6	6.4	3.5
	7.2	1.6	0.8	0.7	0.9	2.6	2.5	1.6	1.7	1.0	3.8	2.2
	0.3	0.1	0.1	0.0	0.1	0.2	0.2	0.1	0.1	0.1	0.3	0.1
	2.8	0.8	0.5	0.4	0.6	2.0	1.7	1.1	0.9	0.6	2.3	1.1
SERVICES D'ASSURANCE												
820.0	2.3	0.3	0.2	0.2	1.9	4.4	2.7	1.8	0.2	0.1	1.7	0.9
	2.3	0.3	0.2	0.2	1.9	4.4	2.7	1.8	0.2	0.1	1.7	0.9
LOCATION DE BIENS MOBILIERS												
840.0	0.4					1.0				0.9		
	0.4					1.0				0.9		
LOCATION IMMOBILIERE												
850.0	6.5	5.7	1.4	2.0	13.2	33.1	16.5	11.0	1.2	2.1	13.1	3.1
	6.5	5.7	1.4	2.0	13.2	33.1	16.5	11.0	1.2	2.1	13.1	3.1
SERVICES D'ENSEIGNEMENT DES ADMINISTRATIONS PUBLIQUES												
930.A												

PRIX DEPART-USINE / DEPART-DOUANE

Millions d'Unités de Compte.

	483 PR. PLAST	490 IND. DIV.	501 BATIMENT	502 GEN. CIV.	620 REC. REEM	640 COMMERCE	660 HO. RE. CA	671 REP. AUTO	672 REP. NDA
RECUPERATION ET REEMPLOI									
620.0		1.3 0.7 0.0 0.6		1.9 1.9	2.3 0.8 1.5				0.1 0.0 0.0 0.1
SERVICES DU COMMERCE									
640.0	2.3 2.3	9.7 9.5 0.0 0.1	125.3 125.3	31.6 31.6	0.5 0.5	514.9 370.4 16.0 128.6	106.6 106.6	26.0 26.0	27.2 27.2
SERVICES D'HEBERGEMENT ET DE RESTAURATION									
660.0	0.1 0.1	0.8 0.8	5.7 5.7	1.3 1.3		54.8 54.8	1.9 1.9		
REPARATIONS DE VEHICULES ET MOTEURS AUTOMOB., MOTOCYCLES, CYCLES									
671.0	0.3 0.3	0.6 0.6	9.5 9.5	9.2 9.2	2.6 0.6	64.2 64.2	0.9 0.9		
REPARATIONS N.D.A.									
672.0	0.4 0.4	1.7 1.7	14.7 14.7	4.3 4.3		83.3 83.3	7.8 7.8		
TRANSPORTS PAR CHEMINS DE FER									
710.0	0.5 0.5	0.9 0.9	17.4 17.4	6.0 6.0	0.0 0.0	46.3 46.3	5.5 5.5	0.9 0.9	1.7 1.7
AUTRES TRANSPORTS TERRESTRES									
720.0	2.9 2.9	3.5 3.5	147.4 147.4	46.9 46.9	0.2 0.2	44.2 44.2	15.2 15.2	4.5 4.5	8.7 8.7
TRANSPORTS PAR NAVIGATION INTERIEURE									
730.0			1.2 1.2	1.3 1.3		1.0 1.0	0.1 0.1		
TRANSPORTS MARITIMES ET PAR CABOTAGE									
740.0	0.0 0.0	0.2 0.2	1.9 1.9	0.5 0.5		4.5 4.2 0.0 0.3	2.8 2.8		
TRANSPORTS AERIENS									
750.0	0.0 0.0	0.2 0.1 0.0 0.1	0.5 0.2 0.1 0.2	0.5 0.2 0.1 0.1		6.1 3.0 1.3 1.8	0.3 0.1 0.1 0.1		
SERVICES ANNEXES ET AUXILIAIRES DES TRANSPORTS ET ENTREPTS									
760.0	0.3 0.3	0.2 0.2		0.8 0.8		49.3 49.3	4.4 4.4		
COMMUNICATIONS									
790.0	0.7 0.7	0.8 0.8	12.9 12.9	2.6 2.6	0.6 0.6	148.5 147.0 0.1 1.4	26.7 26.7	1.0 1.0	1.9 1.9
SERVICES DES INSTITUTIONS DE CREDIT									
810.0	1.2 0.8 0.0 0.4	1.2 0.7 0.1 0.4	88.5 98.5	27.2 27.2	4.8 1.5 0.1 1.1	65.3 39.4 2.9 23.0	6.2 5.6 0.1 0.6	2.0 2.0	2.8 2.8 0.0 0.0
SERVICES D'ASSURANCE									
820.0	0.2 0.2	0.6 0.6	12.8 12.8	3.8 3.8	1.4 1.4	28.3 22.1 0.7 5.5	3.0 3.0		3.1 0.1
LOCATION DE BIENS MOBILIERS									
840.0			1.9 1.9	0.5 0.5		3.9 3.9			
LOCATION IMMOBILIERE									
850.0	3.2 3.2	6.7 6.7	24.1 24.1	4.6 4.6	1.5 1.5	175.9 175.9	107.5 107.5	9.0 9.0	30.0 30.0
SERVICES D'ENSEIGNEMENT DES ADMINISTRATIONS PUBLIQUES									
910.A									

Millions d'Unités de Compta.

	710	720	730	740	750	760	790		810A	810B	820	840
	TRA.FERR	A.TRA.TE	TRA.FLUV	TRA.MARI	TRA.AERI	AUX.ENTR	COMMUNIC		INST.CRE	SER.BANC	ASSURANC	LOC.MOB.
RECUPERATION ET REEMPLOI												
620.0												
SERVICES DU COMMERCE												
640.0	2.1 2.1	51.8 48.6 0.4 2.8	0.1 0.1	2.2 2.2	0.5 0.5	7.6 7.6	6.2 6.2		7.4 5.6 0.2 1.6		0.8 0.8	0.4 0.4
SERVICES D'HEBERGEMENT ET DE RESTAURATION												
660.0	3.2 3.2	3.3 3.3		0.6 0.6	0.9 0.9	1.3 1.3	10.6 10.6		11.8 11.8		1.8 1.8	0.3 0.3
REPARATIONS DE VEHICULES ET MOTEURS AUTOMOB., MOTOCYCLES, CYCLES												
671.0	0.7 0.5 0.2	83.6 83.6		0.4 0.4	0.2 0.2	8.2 8.2	3.2 3.2		0.5 0.5		0.1 0.1	0.1 0.1
REPARATIONS N.D.A.												
672.0		2.1 2.1		0.1 0.1	0.1 0.1	8.8 8.8	3.6 3.6		4.2 4.2		0.5 0.5	0.7 0.7
TRANSPORTS PAR CHEMINS DE FER												
710.0	35.4 30.4 0.6 4.5	6.4 6.4	0.0 0.0	0.5 0.5	0.0 0.0	3.8 3.8	25.6 25.6		2.0 2.0		0.4 0.4	0.2 0.2
AUTRES TRANSPORTS TERRESTRES												
720.0	4.9 4.7 0.0 0.2	13.1 13.1		0.2 0.0	0.2 0.0	9.4 9.4	7.0 7.0		2.7 2.7		0.5 0.5	0.3 0.3
TRANSPORT PAR NAVIGATION INTERIEURE												
730.0			0.0 0.0			0.2 0.2						
TRANSPORTS MARITIMES ET PAR CABOTAGE												
740.0	0.3 0.2 0.0 0.0	7.2 3.6 0.2 3.5		1.2 1.2		0.8 0.7 0.0 0.0	1.5 1.1 0.0 0.4		0.1 0.1 0.0 0.0		0.1 0.1	
TRANSPORTS AERIENS												
750.0	0.5 0.2 0.1	1.2 0.3 0.4			0.5 0.5	0.4 0.2 0.1	12.7 8.9 1.0 2.8		0.2 0.1 0.0 0.1			0.1 0.1 0.0 0.0
SERVICES ANNEXES ET AUXILIAIRES DES TRANSPORTS ET ENTREPOIS												
760.0	73.2 68.7 0.5 4.1	64.5 64.0 0.1 0.4	0.8 0.8	21.9 44.5 14.0 153.4	38.7 11.7 0.9 26.2	2.2 2.2	1.2 1.2		3.6 3.6		0.4 0.4	0.1 0.1
COMMUNICATIONS												
790.0	0.9 0.9	6.8 6.7 0.0 0.0	0.0 0.0	4.8 3.7 0.1 1.1	4.1 1.5 0.2 2.3	13.0 13.0	45.0 33.1 1.1 10.7		46.7 46.7		2.1 2.1	1.5 1.5
SERVICES DES INSTITUTIONS DE CREDIT												
810.0	0.6 0.6	15.2 8.9 0.7 5.6	0.0 0.0	9.7 9.7	1.2 1.2	0.5 0.5	9.8 8.8 0.1 0.9			1563.0 1563.0	0.8 0.8	2.1 1.6 0.1 0.5
SERVICES D'ASSURANCE												
820.0		24.4 20.4 0.4 3.6	0.1 0.1	20.0 13.7 0.7 5.6	2.7 2.7	0.6 0.6	3.0 3.0		5.5 5.5		0.9 0.8	
LOCATION DE BIENS MOBILIERS												
840.0	0.2 0.2	3.6 3.6				0.4 0.4	3.1 3.1		16.9 16.9		3.2 3.2	
LOCATION IMMOBILIERE												
850.0	0.5 0.5	14.4 14.4	0.0 0.0	1.2 1.2	2.3 2.3	31.7 33.7	10.8 10.8		15.1 15.1		1.2 1.2	1.2 1.2
SERVICES D'ENSEIGNEMENT DES ADMINISTRATIONS PUBLIQUES												
930.A												

Millions d'Unités de Compte.

PRIX DEPART-USINE / DEPART-DOUANE

	850 LOC. IMMO	930A ENS. PUB.	930C* ENS. N. PR	940A REC. PUB.	940C* REC. N. PR	950A SAN. PJB.	950C* SAN. N. PR	960A PUB. NDA	960C* M. PR. NDA	9900 SER. DOM.	9999 TOTAL
RECUPERATION ET REEMPLOI											
620.0									3.6		380.0 150.8 164.0 65.3
SERVICES DU COMMERCE											
640.0	5.2 5.2	4.7 4.6 0.0 0.1	0.6 0.6	0.3 0.3		4.2 4.2	42.3 42.3	44.9 44.3 0.1 0.6	37.2 35.9 0.1 1.1		1943.1 1776.2 18.4 148.5
SERVICES D'HEBERGEMENT ET DE RESTAURATION											
660.0		10.8 10.8				2.3 2.3		17.5 17.5	12.2 12.2		303.1 303.1
REPARATIONS DE VEHICULES ET MOTEURS AUTOMOB., MOTOCYCLES, CYCLES											
671.0		0.5 0.5	0.5 0.5			1.1 1.1	1.8 1.8	8.9 8.6 0.1 0.2	13.4 13.4		284.6 284.7 0.1 0.3
REPARATIONS N.D.A.											
672.0	63.6 63.6	1.6		2.0 2.0		3.8 3.8	12.0 12.0	19.4 19.4	8.1 8.1		388.9 388.8 0.1
TRANSPORTS PAR CHEMINS DE FER											
710.0	0.1 0.1	2.5 2.5	1.6 1.6			0.3 0.3	2.1 2.1	19.2 17.0 0.7 1.5	7.8 7.8		348.2 341.0 1.2 6.0
AUTRES TRANSPORTS TERRESTRES											
720.0	1.3 1.3	3.6 2.7 0.8	0.3 0.3	0.1 0.1		3.0 3.0	6.1 6.1	17.9 16.7 0.6 0.5	11.3 11.3		894.6 892.0 0.6 1.9
TRANSPORTS PAR NAVIGATION INTERIEURE											
730.0							0.1 0.1	0.3 0.3	0.4 0.4		5.2 5.2
TRANSPORTS MARITIMES ET PAR CABOTAGE											
740.0		0.7 0.3 0.0 0.4				0.1 0.1 0.0 0.0	0.4 0.4	1.8 1.7 0.0 0.1	2.7 2.5 0.0 0.2		58.3 50.8 0.5 7.0
TRANSPORTS AERIENS											
750.0								3.9 1.6 1.0 1.3	3.9 1.8 0.9 1.2		61.0 31.3 15.1 14.6
SERVICES ANNEXES ET AUXILIAIRES DES TRANSPORTS ET ENTREPOIS											
760.0		0.2 0.2				0.3 0.3	0.3 0.3	6.3 6.2 0.0 0.1	2.7 2.7		316.2 314.3 15.7 186.2
COMMUNICATIONS											
790.0	0.9 0.9	8.0 8.0	0.8 0.8	1.0 1.0		10.3 10.3	1.9 1.9	46.8 46.8 0.0 0.3	40.0 40.0		691.9 674.5 1.6 15.8
SERVICES DES INSTITUTIONS DE CREDIT											
810.0	15.8 15.8	31.6 31.6	0.6 0.5 0.0 0.1	0.2 0.2		15.6 15.6	4.6 3.0 0.2 1.4	217.6 217.6	10.2 9.3 0.5 4.3		2353.6 2271.4 15.6 117.6
SERVICES D'ASSURANCE											
820.0	6.9 6.9		1.0 1.0				5.3 5.3		11.0 6.8 0.5 3.7		205.8 179.6 2.9 23.3
LOCATION DE BIENS MOBILIERS											
840.0		3.8 3.8		4.1 4.1		4.6 4.6		1.2 1.2	2.0 2.0		85.4 85.4
LOCATION IMMOBILIERE											
850.0		13.5 13.5	5.0 5.0	0.6 0.6		6.5 6.5	25.5 25.5	43.1 43.1	122.4 122.4		1095.3 1095.3
SERVICES D'ENSEIGNEMENT DES ADMINISTRATIONS PUBLIQUES											
930.A		0.7 0.7		0.4 0.4							1.1 1.1

Millions d'Unités de Compte.

	010 AGRICULT	090 PECHE	110 COMB.SOL	120 COKE	130 PET.BRUT	140 PR.PETR.	161 ELECTR.	162 GAZ DIST	163 EAU	211 MIN.FER
SERVICES D'ENSEIGNEMENT MARCHANDS ET DES ADM.PRIVEES										
930.C*										
SERVICES DE RECHERCHE SCIENTIFIQUE DES ADMINISTR. PUBLIQUES										
940.A										
SERVICES DE RECHERCHE SCIENTIFIQUE MARCHANDS ET DES ADM.PRIVEES										
940.C*										
SERVICES DE SANTE DES ADMINISTRATIONS PUBLIQUES										
950.A										
SERVICES DE SANTE MARCHANDS ET DES ADM.PRIVEES										
950.C*	29.3 29.3									
SERVICES D'ADMINISTRATION GENERALE DES ADMINISTR. PUBLIQUES										
960.A	0.7 0.7					0.2 0.2				
SERVICES MARCHANDS ET DES ADM.PRIVEES N.D.A.										
960.C*	13.2 13.2	0.0 0.0	0.1 0.1	0.5 0.5	2.0 2.0	4.0 3.7 0.3	5.6 5.6	2.1 2.1	0.8 0.8	0.1 0.1
SERVICES DOMESTIQUES										
990.D										
TOTAL										
999.9	3842.4 3588.2 254.2 418.8	52.3 51.2 1.1 0.2	3.1 3.1 0.0 0.0	142.7 27.8 11.2 103.1	29.9 28.2 0.7 0.9	1225.5 221.4 11.4 992.8	402.4 369.0 9.3 24.1	172.7 172.5 0.1 0.1	41.9 41.4 0.3 0.7	2.0 2.0 0.0 0.0

Millions d'Unités de Compte.

PRIX DEPART-USINE / DEPART-DOUANE

	212 MIN.N.FE	221 M.FOURN.	222 PR.ACIER	224 MET.N.FE	230 MIN.N.ME	241 BRIQ.CER	242 CIMENT	247 VERRE	252 * CHIM.BAS	254 MAT.SYNT	257 P.CH.MEN	
SERVICES D'ENSEIGNEMENT MARCHANDS ET DES ADM.PRIVEES												
930.C*												
SERVICES DE RECHERCHE SCIENTIFIQUE DES ADMINISTR. PUBLIQUES									0.3			
940.A									0.3			
SERVICES DE RECHERCHE SCIENTIFIQUE MARCHANDS ET DES ADM.PRIVEES												
940.C*												
SERVICES DE SANTE DES ADMINISTRATIONS PUBLIQUES									0.1		0.1	
950.A									0.1		0.1	
SERVICES DE SANTE MARCHANDS ET DES ADM.PRIVEES												
950.C*												
SERVICES D'ADMINISTRATION GENERALE DES ADMINISTR. PUBLIQUES			0.6	0.2					0.2	0.3	0.1	
960.A			0.6	0.2					0.2	0.3	0.1	
SERVICES MARCHANDS ET DES ADM.PRIVEES N.D.A.			3.0	1.5	1.0	1.6	3.1	1.9	15.8	6.1	23.9	
960.C*	0.8	1.1	3.0	1.5	1.0	1.6	3.1	1.7	14.4	5.6	21.2	
	0.8	1.1	3.0	1.5	1.0	1.6	3.1	1.7	0.2	0.5	0.4	
								0.2	1.3		2.3	
SERVICES DOMESTIQUES												
990.D												
TOTAL												
999.9	11.4	403.5	2381.1	521.0	159.0	218.5	328.5	186.6	1717.6	400.4	718.0	
	11.0	315.8	2032.9	350.9	144.0	181.3	304.9	171.8	1518.1	282.5	573.0	
	0.1	7.9	231.1	34.2	4.5	9.4	9.6	6.9	60.8	58.2	63.9	
	0.3	79.8	117.2	135.9	10.5	27.8	14.4	7.9	138.6	59.7	81.1	

Millions d'Unités de Compte.

PRIX DEPART-USINE / DEPART-DOUANE

	311	312	320	330	340	350	361	362	363	364	370	
	FONDERIE	OUV.MET.	MACHINES	CALC.ELE	MAT.ELEC	VEH.AUTO	CONS.NAV	MAT.FERR	MOTO.CYC	CONS.AER	INST.PRE	
SERVICES D'ENSEIGNEMENT MARCHANDS ET DES ADM.PRIVEES												
930.C*												
SERVICES DE RECHERCHE SCIENTIFIQUE DES ADMINISTR. PUBLIQUES												
940.A						0.3						
						0.3						
SERVICES DE RECHERCHE SCIENTIFIQUE MARCHANDS ET DES ADM.PRIVEES												
940.C*												
SERVICES DE SANTE DES ADMINISTRATIONS PUBLIQUES												
950.A												
SERVICES DE SANTE MARCHANDS ET DES ADM.PRIVEES												
950.C*												
SERVICES D'ADMINISTRATION GENERALE DES ADMINISTR. PUBLIQUES												
960.A						0.3						
						0.3						
SERVICES MARCHANDS ET DES ADM.PRIVEES N.O.A.												
960.C*	1.1	4.3	14.0	1.5	7.2	12.0	1.6	0.8	3.8	0.5	0.7	
	1.1	4.3	14.0	1.5	7.1	12.0	1.6	0.8	3.8	0.5	0.7	
					0.1							
SERVICES DOMESTIQUES												
990.D												
TOTAL												
999.9	237.9	637.8	1156.0	97.9	991.9	1339.6	189.7	72.3	108.1	103.4	140.0	
	173.6	591.9	1040.2	75.2	729.8	1174.7	159.0	67.5	99.5	48.8	113.8	
	23.0	28.0	59.4	13.5	113.3	88.5	15.3	2.8	5.1	17.0	15.1	
	41.3	17.9	56.3	9.2	148.9	76.5	15.4	2.0	3.5	37.6	11.2	

Millions d'Unités de Compte.

PRIX DEPART-USINE / DEPART-DOUANE

	411 COR.GRAS	412 VIANDES	413 LAIT,DER	414 CONSERVE	416 PR.CERE.	420 SUCRE	421 CHOCOLAT	422 AL.ANIM.	423 ALIM.OIV	424 BOISSONS	429 TABAC	431 FIB.FILS
SERVICES D'ENSEIGNEMENT MARCHANDS ET DES ADM.PRIVEES												
930.C*												
SERVICES DE RECHERCHE SCIENTIFIQUE DES ADMINISTR. PUBLIQUES												
940.A												
SERVICES DE RECHERCHE SCIENTIFIQUE MARCHANDS ET DES ADM.PRIVEES												
940.C*												
SERVICES DE SANTE DES ADMINISTRATIONS PUBLIQUES												
950.A												
SERVICES DE SANTE MARCHANDS ET DES ADM.PRIVEES												
950.C*												
SERVICES D'ADMINISTRATION GENERALE DES ADMINISTR. PUBLIQUES												
960.A	0.1		0.2	0.1	0.3					0.1		0.4
	0.1		0.2	0.1	0.3					0.1		0.4
SERVICES MARCHANDS ET DES ADM.PRIVEES N.D.A.												
960.C*	2.0	2.5	3.8	5.3	5.5	1.1	5.2	1.3	5.4	9.8	3.3	3.1
	2.0	2.5	3.8	5.3	5.5	1.1	5.2	1.3	5.4	9.8	3.3	3.1
SERVICES DOMESTIQUES												
990.D												
TOTAL												
999.9	373.5	1826.2	756.0	208.1	2457.7	297.5	264.5	206.8	388.5	313.9	186.7	878.1
	196.1	1584.5	752.4	185.3	2279.7	238.0	226.4	197.9	155.2	294.2	153.8	354.6
	9.7	60.1	1.1	7.3	49.2	6.1	1.8	3.8	2.3	5.7	13.2	79.9
	167.7	181.3	2.5	15.2	128.8	49.4	36.3	5.1	230.7	14.0	19.7	393.6

Millions d'Unités de Compte.

PRIX DEPART-USINE / DEPART-DOUANE

	432 TISS.TEX	436 BONNETER	441 CUIR	442 ART.CUIR	451 CHAUSSU.	453 ART.MAB.	461 BOIS OUV	467 MEUB.LIT	471 PATE PAP	472 ART.PAP.	473 IMPRIME.	481 PR.CAOUT
SERVICES D'ENSEIGNEMENT MARCHANDS ET DES ADM.PRIVEES												
930.C*												
SERVICES DE RECHERCHE SCIENTIFIQUE DES ADMINISTR. PUBLIQUES												
940.A												
SERVICES DE RECHERCHE SCIENTIFIQUE MARCHANDS ET DES ADM.PRIVEES												
940.C*												
SERVICES DE SANTE DES ADMINISTRATIONS PUBLIQUES												
950.A												
SERVICES DE SANTE MARCHANDS ET DES ADM.PRIVEES												
950.C*												
SERVICES D'ADMINISTRATION GENERALE DES ADMINISTR. PUBLIQUES												
960.A	0.4	0.2										
SERVICES MARCHANDS ET DES ADM.PRIVEES N.D.A.												
960.C*	5.9	2.5	1.0	0.6	0.8	4.1	2.3	4.1	1.3	1.1	18.7	2.4
	5.9	2.5	1.0	0.6	0.8	4.1	2.3	4.1	1.2	1.1	18.2	2.2
									0.1	0.1	0.5	0.2
SERVICES DOMESTIQUES												
990.D												
TOTAL												
999.9	874.0	374.5	187.6	90.4	321.8	1205.2	535.6	296.4	361.9	214.6	519.2	274.0
	841.9	352.7	171.4	79.3	299.9	1123.1	346.6	224.6	221.4	183.4	499.4	184.1
	14.3	8.3	22.8	6.9	9.9	49.0	18.4	8.6	10.7	22.9	7.4	39.7
	17.8	10.5	93.4	4.5	12.2	35.1	172.3	63.3	129.7	28.2	12.2	50.1

Millions d'Unités de Compte.

PRIX DEPART-USINE / DEPART-DOUANE

	483 PR. PLAST	490 IND-DIV.	501 BATIMENT	502 GEN.CIV.	620 REC.REEM	640 COMMERCE	660 HO.RE.CA	671 REP.AUTO	672 REP.NDA
SERVICES D'ENSEIGNEMENT MARCHANDS ET DES ADM.PRIVEES									
930.C*									
SERVICES DE RECHERCHE SCIENTIFIQUE DES ADMINISTR. PUBLIQUES									
940.A			1.7			1.0			
SERVICES DE RECHERCHE SCIENTIFIQUE MARCHANDS ET DES ADM.PRIVEES									
940.C*									
SERVICES DE SANTE DES ADMINISTRATIONS PUBLIQUES									
950.A									
SERVICES DE SANTE MARCHANDS ET DES ADM.PRIVEES									
950.C*									
SERVICES D'ADMINISTRATION GENERALE DES ADMINISTR. PUBLIQUES									
960.A			1.5	1.2		8.7			
SERVICES MARCHANDS ET DES ADM.PRIVEES N.D.A.									
960.C*	0.4	1.4	27.7	3.8		160.3	16.8	0.1	0.4
	0.4	1.3	27.7	3.8		160.3	16.8	0.1	0.4
	0.0	0.1							
SERVICES DOMESTIQUES									
990.D									
TOTAL									
999.9	245.2	215.3	2762.5	667.9	18.4	2560.3	1281.2	230.5	354.2
	201.8	137.8	2608.0	648.1	14.6	2341.5	1231.2	208.4	299.1
	19.8	16.8	90.3	11.0	1.1	28.9	13.7	12.0	28.3
	23.6	60.7	64.2	8.8	2.7	189.9	36.3	10.1	26.8

Millions d'Unités de Compte.

PRIX DEPART-USINE / DEPART-DOUANE

	710 TRA.FERR	720 A.TRA.TE	730 TRA.FLUV	740 TRA.MARI	750 TRA.AERI	760 AUX.ENTR	790 COMMUNIC		810A INST.CRE	810B SER.BANC	820 ASSURANC	840 LOC.MOB.
SERVICES D'ENSEIGNEMENT MARCHANDS ET DES ADM.PRIVEES												
930.C*												
SERVICES DE RECHERCHE SCIENTIFIQUE DES ADMINISTR. PUBLIQUES												
940.A												
SERVICES DE RECHERCHE SCIENTIFIQUE MARCHANDS ET DES ADM.PRIVEES												
940.C*												
SERVICES DE SANTE DES ADMINISTRATIONS PUBLIQUES												
950.A												
SERVICES DE SANTE MARCHANDS ET DES ADM.PRIVEES												
950.C*												
SERVICES D'ADMINISTRATION GENERALE DES ADMINISTR. PUBLIQUES			0.0	2.1	0.6		0.1					
960.A			0.0	2.1	0.6		0.1					
SERVICES MARCHANDS ET DES ADM.PRIVEES N.D.A.			0.0	6.5	1.4	6.9	11.0	59.0			199.1	3.0
960.C*	1.5	2.9	0.0	5.6	1.0	6.9	10.1	59.0			199.1	3.0
	1.2	2.8	0.0									
	0.3	0.1		0.9	0.5		0.9					
SERVICES DOMESTIQUES												
990.D												
TOTAL												
999.9	272.6	707.5	3.6	409.1	102.1	171.2	219.6	247.5	1563.0	220.2	18.0	
	239.7	677.3	3.6	174.9	48.3	167.2	203.0	242.1	1563.0	218.9	17.0	
	6.0	5.9	0.0	15.1	6.6	1.1	2.9	1.1		0.1	0.2	
	26.9	24.3	0.0	219.1	47.3	2.9	16.7	4.4		1.2	0.8	

Millions d'Unités de Compte.

PRIX DEPART-USINE / DEPART-DOUANE

	85D LOC.IMMO	930A ENS.PUB.	930C* ENS.M.PR	940A REC.PUB.	940C* REC.M.PR	950A SAN.PJB.	950C* SAN.M.PR	960A PUB.NDA	960C* M.PR.NDA	990D SER.DOM.	9999 TOTAL
SERVICES D'ENSEIGNEMENT MARCHANDS ET DES ADM.PRIVEES											
930.C*											
SERVICES DE RECHERCHE SCIENTIFIQUE DES ADMINISTR. PUBLIQUES											
940.A				23.5							26.9
SERVICES DE RECHERCHE SCIENTIFIQUE MARCHANDS ET DES ADM.PRIVEES											
940.C*											
SERVICES DE SANTE DES ADMINISTRATIONS PUBLIQUES											
950.A						0.7					0.8
SERVICES DE SANTE MARCHANDS ET DES ADM.PRIVEES											
950.C*							11.6				40.9
SERVICES D'ADMINISTRATION GENERALE DES ADMINISTR. PUBLIQUES											
960.A		1.4				2.8		83.3	1.3		107.2
SERVICES MARCHANDS ET DES ADM.PRIVEES N.O.A.											
960.C*	143.7	27.5	2.1	11.0		87.3	29.0	102.6	143.3		1277.7
	143.7	27.5	2.1	11.0		87.3	29.0	93.9	117.6		1234.1
								2.7	3.9		7.3
								5.9	21.8		35.9
SERVICES DOMESTIQUES											
990.D											
TOTAL											
999.9	548.2	183.6	21.9	47.7		207.7	426.9	1485.2	874.9		47454.3
	548.0	180.8	21.7	47.5		201.0	410.2	1389.6	798.0		40334.9
	0.1	0.4	0.0	0.1		0.6	4.6	37.3	21.6		1720.6
	0.1	2.4	0.1	0.2		1.0	12.2	58.1	55.3		5398.9

I T A L I A

Tavola degli impieghi finali e del totale degli impieghi

PREZZI DÉPART-USINE / DÉPART-DOUANE

Anno 1965

Milioni di unità di conto

I T A L I E

Tableau des emplois finals et du total des emplois

PRIX DÉPART-USINE / DÉPART-DOUANE

Année 1965

Millions d'unités de compte

Millions d'Unités de Compta.

PRIX DEPART-USINE / DEPART-DOUANE

	TOTAL	Y 01 CONS.MEN	Y 02 CONS.COL	Y 09 TOT.CONS	Y 19 F.B.C.F.	Y 29 VAR.STOC	Y 39 TR.EXP.	Y 41 EXP.CEE	Y 42 EXP.P.T.	Y 49 TOT.EXP.	Y 89 EMP.FIN.	E 99 TOT.EMP.
PRODUITS DE L'AGRICULTURE, CHASSE, SYLVICULTURE												
010.0	1458.6 5876.5 155.9 1426.2	4069.6 3898.5 31.0 140.1		4069.6 3898.5 31.0 140.1	50.8 19.7 10.0 21.1	129.1 101.3 27.6		354.0 353.4 0.6	186.4 185.8 0.6	540.4 539.2 1.1	4789.9 4559.0 41.0 190.0	12248.5 10435.4 196.9 1616.1
PRODUITS ANIMAUX DE L'AGRICULTURE												
010.1	2236.7 1866.8 75.1 294.8	829.6 815.7 2.2 11.4		829.6 815.7 2.2 11.4	34.7 8.0 9.7 17.0	70.4 70.4		4.2 4.2	3.3 3.3	7.6 7.6	947.4 901.7 12.3 28.4	3179.0 2768.5 87.3 323.2
PRODUITS VEGETAUX DE L'AGRICULTURE												
010.2	4432.8 3812.7 68.7 551.4	2375.2 2375.2 24.7		2375.2 2375.2 24.7	26.2 17.8	8.4		334.5 334.5	155.6 155.6	490.1 490.1	2891.5 2832.5 25.9 33.1	7324.3 6649.2 94.6 584.4
VIN												
010.3	63.4 61.7 0.9 0.9	717.1 716.2 0.7 0.1		717.1 716.2 0.7 0.1	11.7 11.7			14.1 14.1	26.5 26.5	40.6 40.6	769.5 768.6 0.7 0.1	832.9 830.3 1.6 1.0
PRODUITS AGRICOLES EXCLUSIVEMENT IMPORTES												
010.4	514.8 0.5 514.1	97.8 1.1 96.7		97.8 1.1 96.7	12.8 12.8			0.6 0.6	0.6 0.6	1.1 1.1	111.7 110.7	626.4 1.6 624.7
PRODUITS DE LA SYLVICULTURE												
010.5	211.0 135.1 15.7 65.0	49.8 41.9 0.8 7.2		49.8 41.9 0.8 7.2	16.1 11.8 4.1	8.0 1.6 6.4		0.6 0.6	0.3 0.3	1.0 1.0	74.9 56.2 11.7 17.7	285.9 191.5 11.7 82.7
PRODUITS DE LA PECHE ET DE LA PISCICULTURE												
030.0	48.3 24.3 7.7 15.9	223.3 157.3 5.7 60.4		223.3 157.3 5.7 60.4				1.3 1.3	1.1 1.1	2.4 2.4	225.8 168.9 5.1 60.4	274.1 183.3 17.2 76.3
HOUILLE, LIGNITE, LEURS AGGLOMERES ET BRIQUETTES												
110.0	167.1 14.3 14.9 138.0	14.9 1.0 1.4 12.6		14.9 1.0 1.4 12.6				0.0 0.0	0.2 0.2	0.2 0.2	15.0 0.8 1.4 12.8	182.1 15.0 16.3 150.8
PRODUITS DE LA COKEFACTION DE LA HOUILLE												
120.0	185.2 177.6 6.8 0.8	29.8 29.8		29.8 29.8				0.2 0.2	2.9 2.9	3.1 3.1	28.9 28.9	214.1 208.4 6.8 0.8
PETROLE BRUT ET GAZ NATUREL												
130.0	1054.8 120.4 974.4										4.9 -0.6 5.5	1099.7 119.8 979.9
PRODUITS PETROLIERS RAFFINES												
140.0	1963.1 1841.6 12.5 109.2	794.4 772.7 1.9 19.8		794.4 772.7 1.9 19.8		20.1 20.1		121.6 121.6	272.3 272.3	393.8 393.8	1208.3 1186.6 1.9 19.8	3171.6 3028.7 14.4 129.0
ENERGIE ELECTRIQUE												
161.0	1219.8 1211.0 8.3	534.1 534.1		534.1 534.1				1.3 1.3	1.8 1.8	3.1 3.1	537.1 537.1	1756.9 1748.1 0.8 8.5
GAZ DISTRIBUES												
162.0	221.3 221.3	128.6 128.6		128.6 128.6							128.6 128.6	349.9 349.9
VAPEUR, AIR COMPRIME, EAU PUBLIQUE												
163.0	98.2 97.2 0.0 0.8	48.0 48.0		48.0 48.0					0.8 0.8	0.8 0.8	48.8 48.8	146.8 146.0 0.0 0.8
MINERAIS DE FER												
211.0	83.1 0.6 75.4							3.3 0.4 3.6	0.4 0.0	0.4 0.4	3.7 0.1 0.8 3.6	86.8 7.1 0.6 79.0
MINERAIS METALLIQUES NON FERREUX												
212.0	64.8 41.2 0.7 22.9							3.5 3.5	1.1 1.1	3.7 3.7	7.2 7.2	72.0 48.4 0.7 22.9
PRODUITS DES HAUTS FOURNEAUX (CECA)												
221.0	469.6 427.8 1.9 25.9							0.0 0.0	0.1 0.1	0.1 0.1	4.1 0.6 1.7 3.1	473.7 428.4 17.3 28.0
PRODUITS DES ACIERIES, DES LAMINAIRES (CECA ET NON CECA)												
222.0	3012.6 2741.3 189.1 82.3				14.5 14.5	12.2 12.2		89.4 89.4	257.6 257.6	347.0 347.0	373.7 373.7	3386.4 3115.0 189.1 82.3
PRODUITS CECA DES ACIERIES												
222.1	104.6 1026.7 14.4 3.2							0.6 0.6	5.4 5.4	6.0 6.0	11.7 11.7	1056.0 1038.4 14.4 3.2

PRIX DEPART-USINE / DEPART-DOUANE

Millions d'Unités de Compte.

	TOTAL	Y 01 CONS.MEN	Y 02 CONS.COL	Y 09 TOT.CONS	Y 19 F.B.C.F.	Y 29 VAR.STOC	Y 39 TR.EXP.	Y 41 EXP.CEE	Y 42 EXP.P.T.	Y 49 TOT.EXP.	Y 89 EMP.FIN.	E 99 TOT.EMP.
PRODUITS LONGS CECA	222.2	470.5				2.4		33.0	70.8	103.8	106.2	576.7
		434.4				2.4		33.0	70.8	103.8	106.2	540.5
		24.3										24.3
		11.7										11.7
PRODUITS PLATS CECA	222.1	328.5			3.5	0.5		35.9	81.2	117.1	121.1	1049.6
		322.1			3.5	0.5		35.9	81.2	117.1	121.1	863.2
		133.2										133.2
		53.2										53.2
PRODUITS DU LAMINAGE A FROID, PIECES FORGEES, DIVERS NON CECA	222.4	297.9			3.4	0.3		2.2	9.0	11.2	14.9	312.8
		286.0			3.4	0.3		2.2	9.0	11.2	14.9	300.8
		7.6										7.6
		4.4										4.4
FILS TREFILES ET ETIRES (NON CECA)	222.5	70.9			0.4	0.1		4.2	10.5	14.7	15.3	86.2
		62.6			0.4	0.1		4.2	10.5	14.7	15.3	77.5
		8.0										8.0
		3.3										3.3
TUBES (NON CECA)	222.6	200.5			7.2	3.4		13.4	80.7	94.1	104.6	305.1
		189.6			7.2	3.4		13.4	80.7	94.1	104.6	294.2
		4.3										4.3
		6.5										6.5
METEAUX ET PRODUITS METALLIQUES NON FERREUX	224.0	1018.7				74.4		51.4	58.6	112.0	186.4	1205.1
		629.6				23.0		53.4	58.6	112.0	135.0	764.6
		77.4				11.4				0.0	11.4	88.8
		311.7				40.0			0.0	0.0	40.0	351.7
MINERAUX AUTRES QUE MINERAIS ET COMBUSTIBLES	230.0	550.4	1.7	1.7		9.5		34.1	40.3	74.4	85.5	635.9
		451.6	1.7	1.7		9.5		34.1	40.3	74.4	85.5	537.2
		18.8										18.8
		80.5										80.5
PRODUITS DES CARRIERES ET DU DRAGAGE, OUVR. EN PIERRE ET ARDOISE	230.1	432.7	1.7	1.7		1.3		29.9	35.3	65.2	68.1	503.8
		397.2	1.7	1.7		1.3		29.9	35.3	65.2	68.1	465.6
		14.3										14.3
		23.9										23.9
ENGRAIS MINERAUX BRUTS ET AUTRES MINERAUX NON METALLIQUES	230.2	114.7				8.2		4.2	5.0	9.2	17.4	132.1
		54.2				8.2		4.2	5.0	9.2	17.4	71.6
		3.9										3.9
		56.6										56.6
TUILES, BRIQUES, CERAMIQUES ET AUTR. PROD. A BASE MINER. NON METALL.	241.0	476.9	34.6	34.6		8.9		25.9	26.0	51.9	105.1	582.1
		455.5	21.3	21.3		8.9		25.9	26.0	51.9	86.3	541.9
		11.5	8.5	8.5							12.2	23.0
		9.9	4.8	4.8							6.6	16.5
CIMENT, CHAUX, PLATRE, OUVRAGES POUR LE BATIMENT EN CES MATIERES	242.0	623.4				0.7		8.5	12.8	21.2	35.8	659.2
		620.7				0.7		8.5	12.8	21.2	35.8	656.9
		1.8										1.8
		1.4										1.4
VERRE ET PRODUITS EN VERRE	247.0	278.6	22.9	22.9	41.8	10.5		21.4	28.9	50.3	125.5	404.1
		243.1	12.1	12.1	36.9	3.9		21.4	28.9	50.3	103.2	346.3
		24.8	7.2	7.2	3.4	4.6					15.2	40.1
		10.7	4.6	4.6	1.5	2.0					7.1	17.8
PRODUITS CHIMIQUES DE BASE ET INDUSTRIELS (Y COMPRIS PETROCHIM.)	252.0*	2398.0	85.3	85.3		14.4		100.3	287.5	387.8	487.6	2885.6
		2073.8	80.0	80.0		14.4		100.3	287.5	387.8	482.2	2506.0
		197.7	1.7	1.7							1.7	199.5
		176.5	3.6	3.6							3.6	180.1
MATIERES SYNTHETIQUES ET ARTIFICIELLES	254.0	654.4				8.6		107.4	207.1	314.5	323.1	977.5
		462.8				8.6		107.4	207.1	314.5	323.1	785.6
		84.5										84.5
		107.1										107.1
PROD. CHIM. DESTINES PRINCIPALEMENT AUX MENAGES ET ADMINISTRAT.	257.0	471.3	77.4	77.4		5.0		20.1	70.7	90.8	870.0	1341.3
		397.6	728.6	728.6		5.0		20.1	70.7	90.8	874.5	1222.0
		39.3	20.8	20.8							20.8	60.1
		34.4	24.7	24.7							24.7	59.1
PRODUITS ET ARTICLES DE LA Fonderie	311.0	372.3			22.8	9.6		6.0	7.0	12.9	45.3	417.7
		361.3			22.8	9.6		6.0	7.0	12.9	45.3	406.5
		8.1										8.1
		2.9										2.9
AUTRES OUVRAGES EN METAUX (SAUF MACHINES ET MATERIEL DE TRANSP.)	312.0	615.5	49.0	49.0		11.2		72.7	182.4	255.1	674.5	1790.0
		531.0	41.3	41.3		11.2		72.7	182.4	255.1	654.0	1184.9
		49.6	4.7	4.7							12.4	62.0
		34.9	3.1	3.1							8.7	43.1
MACHINES AGRICOLES ET INDUSTRIELLES	320.0	740.4	70.2	70.2		17.8		302.3	615.2	917.4	1887.9	2628.3
		558.2	65.0	65.0		17.8		302.3	615.2	917.4	1540.1	2094.4
		99.6	2.2	2.2							219.7	309.8
		95.6	3.0	3.0							128.6	224.2
MACHINES AGRICOLES ET TRACTEURS (SAUF POUR SEMI-REMORQUES)	320.1	37.9				2.6		23.2	34.3	57.6	268.1	308.4
		1.2				2.6		23.2	34.3	57.6	218.5	254.3
		1.3									38.2	39.4
											13.4	14.7
MACHINES A USAGE INDUSTRIEL, ARMES ET MUNITIONS	320.29	700.1	70.2	70.2		15.2		279.0	580.8	859.9	1619.8	2319.9
		516.4	65.0	65.0		15.2		279.0	580.8	859.9	1323.6	1840.0
		89.4	2.2	2.2							181.0	270.4
		94.3	3.0	3.0							115.2	209.5

Millions d'Unités de Compte.

PRIX DEPART-USINE / DEPART-DOUANE

	TOTAL	Y 01	Y 02	Y 09	Y 19	Y 29	Y 39	Y 41	Y 42	Y 49	Y 89	E 99
		CONS.MEN	CONS.COL	TOT. CONS	F.B.C.F.	VAR.STOC	TR.EXP.	EXP.CEE	EXP.P.T.	TOT.EXP.	EMP.FIN.	TOT.EMP.
CALCULATEURS ELECTRONIQUES ET MACHINES DE BUREAU												
330.0	T	20.6	4.1	4.1	118.3	2.9		52.2	81.1	133.3	255.6	279.2
	N	8.3	4.1	4.1	84.3	0.5		52.2	81.1	133.3	222.1	227.4
	C	9.5			13.0	1.6					14.6	24.1
	P	5.7			21.1	0.8					21.9	27.8
MATERIEL ET FOURNITURES ELECTRIQUES												
340.0	T	937.2	466.9	466.9	408.1	1.5		192.2	217.4	409.7	1286.2	2173.4
	N	700.6	428.2	428.2	258.0	1.5		192.2	217.4	409.7	1097.3	1797.9
	C	82.3	25.6	25.6	102.6						178.7	210.8
	P	54.3	13.1	13.1	47.5						60.6	115.0
VEHICULES ET MOTEURS AUTOMOBILES												
350.0	T	489.2	669.0	669.0	675.8	-37.6		212.2	266.9	479.1	1736.4	2224.6
	N	431.8	579.4	579.4	555.8	-38.1		212.2	266.9	479.1	1576.2	2008.0
	C	29.4	73.3	73.3	59.1	0.4					132.0	162.8
	P	27.1	16.3	16.3	11.0	0.2					27.4	34.5
CONSTRUCTION NAVALE												
361.0	T	118.3	7.7	7.7	208.0	-79.9		8.0	70.3	78.2	214.1	332.5
	N	112.5	6.8	6.8	186.8	-79.9		8.0	70.3	78.2	192.0	304.4
	C		0.2	0.2	6.2						6.4	6.4
	P	5.8	0.8	0.8	15.0						15.8	21.0
MATERIEL FERROVIAIRE ROULANT												
362.0	T	78.8			97.4	5.8		3.9	30.3	34.1	137.3	225.6
	N	78.8			93.8	5.8		3.9	30.3	34.1	133.7	213.5
	C	3.0			2.0						1.6	4.6
	P	5.4			1.6						2.0	7.5
MOTOCYCLES, CYCLES												
363.0	T	36.9	52.6	52.6	26.0	-0.4		9.8	48.7	58.5	136.7	173.6
	N	35.4	51.7	51.7	25.9	-0.4		9.8	48.7	58.5	135.8	171.7
	C	0.7	0.8	0.8	0.1						0.8	1.2
	P	0.8	0.1	0.1	0.0						0.1	0.9
CONSTRUCTION AERONAUTIQUE												
364.0	T	149.8	0.3	0.3	22.4			69.9	25.8	95.7	118.5	268.3
	N	76.7	0.3	0.3	1.0			69.9	25.8	95.7	97.0	173.7
	C	29.9			5.6						5.3	26.2
	P	52.1			16.0						16.0	68.2
INSTRUMENTS DE PRECISION												
370.0	T	165.2	64.5	64.5	87.8	1.1		39.3	48.9	88.2	241.6	406.7
	N	98.2	33.4	33.4	40.5	1.1		39.3	48.9	88.2	183.7	281.7
	C	38.4	11.9	11.9	18.1						29.9	68.3
	P	28.3	19.2	19.2	29.2						48.4	76.7
CORPS GRAS D'ORIGINE ANIMALE OU VEGETALE												
411.0	T	252.8	257.0	257.0		4.9		6.5	9.7	16.3	278.2	531.0
	N	197.3	255.7	255.7		4.9		6.5	9.7	16.3	276.9	474.2
	C	4.2	0.6	0.6							0.6	4.1
	P	51.3	0.7	0.7							0.7	52.1
VIANDES, PREPARATIONS DE VIANDES, PRODUITS LIES												
412.0	T	766.8	1904.5	1904.5		8.2		11.6	27.9	39.5	1952.2	2718.9
	N	546.8	1620.2	1620.2		8.2		11.6	27.9	39.5	1667.9	2216.2
	C	39.9	61.4	61.4							61.4	105.2
	P	176.2	222.8	222.8							272.8	399.0
LAIT, PRODUITS LAITIERS												
413.0	T	62.5	1209.4	1209.4		27.4		10.0	27.0	37.0	1273.8	1336.4
	N	52.6	1070.8	1070.8		27.4		10.0	27.0	37.0	1135.2	1187.8
	C	5.4	69.4	69.4							69.4	74.7
	P	4.6	69.3	69.3							69.3	73.9
CONSERVES DE FRUITS, DE LEGUMES ET DE POISSONS												
414.0	T	31.3	215.6	215.6		1.1		29.2	65.9	95.2	311.9	343.2
	N	27.2	185.5	185.5		1.1		29.2	65.9	95.2	281.8	309.0
	C	0.2	1.7	1.7							1.7	1.8
	P	4.0	28.4	28.4							28.4	32.3
PRODUITS A BASE DE CEREALES ET PRODUITS AMYLACES												
416.0	T	1152.2	1809.3	1809.3		9.5		15.4	23.3	38.8	1857.5	3009.7
	N	1144.5	1795.5	1795.5		9.5		15.4	23.3	38.8	1843.8	2988.3
	C	3.8	10.3	10.3							10.3	14.0
CEREALES TRAITEES, FARINES ET PRODUITS AMYLACES												
416.1	T	1098.8	334.2	334.2		3.8		11.9	15.3	27.2	365.2	1464.0
	N	1091.1	325.3	325.3		3.8		11.9	15.3	27.2	356.2	1447.0
	C	3.8	0.3	0.3							0.3	4.1
	P	3.6	8.7	8.7							8.7	12.3
PAIN ET PATES ALIMENTAIRES												
416.2	T	53.4	1475.1	1475.1		5.7		3.5	8.1	11.6	1492.4	1545.7
	N	53.1	1470.3	1470.3		5.7		3.5	8.1	11.6	1487.6	1540.7
	C	0.1	3.2	3.2							3.2	3.7
	P	0.2	1.6	1.6							1.6	1.8
SUCRE												
420.0	T	203.4	317.1	317.1		22.2		0.0	0.1	0.1	339.4	542.8
	N	134.0	303.3	303.3		22.2		0.0	0.1	0.1	343.6	477.6
	C	3.3	4.2	4.2		-3.0					4.2	7.4
	P	63.3	9.6	9.6		-15.0					-5.4	57.8
CACAO, CHOCOLAT ET PRODUITS DE LA CONFISERIE												
421.0	T	294.2	83.9	83.9		3.2		6.4	9.4	15.7	102.8	397.0
	N	294.2	82.5	82.5		3.2		6.4	9.4	15.7	101.4	391.0
	C	2.1	0.6	0.6							0.3	2.6
	P	2.0	0.9	0.9							0.9	2.8
PRODUITS POUR L'ALIMENTATION DES ANIMAUX												
422.0	T	308.2	2.1	2.1				0.9	1.2	2.1	4.2	312.4
	N	260.9	2.1	2.1				0.9	1.2	2.1	4.2	264.7
	C	22.3										22.5
	P	25.2										25.2
PRODUITS DIVERS POUR L'ALIMENTATION HUMAINE												
423.0	T	166.8	395.1	395.1		6.3		2.8	2.0	4.8	406.2	573.0
	N	162.1	386.0	386.0		6.3		2.8	2.0	4.8	397.1	559.2
	C	2.6	4.7	4.7							4.2	6.3
	P	2.0	4.9	4.9							4.9	7.5
BOISSONS												
424.0	T	242.0	389.2	389.2		2.5		12.3	22.3	34.6	426.3	688.2
	N	222.8	370.8	370.8		2.5		12.3	22.3	34.6	407.3	636.4
	C	8.6	8.0	8.0							8.0	13.6
	P	7.9	10.5	10.5							10.5	18.3

PRIX DEPART-USINE / DEPART-DOUANE

Millions d'Unités de Compte.

	TOTAL	Y 01	Y 02	Y 09	Y 19	Y 29	Y 39	Y 41	Y 42	Y 49	Y 59	E 99
		CONS.MEN	CONS.COL	TOT.CON	F.B.C.F.	VAR.STOC	TR.EXP.	EXP.CEE	EXP.P.T.	TOT.EXP.	EMP.FIN.	TOT.EMP.
BOISSONS ALCOOLIQUEES												
424.1	200.3	267.8		267.8		2.5		11.9	21.1	33.0	303.3	503.6
	186.3	249.6		249.6		2.2		11.9	21.1	33.0	285.1	472.0
	5.6	7.9		7.9							7.9	15.4
	7.8	10.4		10.4							10.4	18.7
BOISSONS NON ALCOOLIQUEES												
424.2	41.7	121.4		121.4				0.4	1.2	1.6	173.0	164.6
	41.6	121.2		121.2				0.4	1.2	1.6	172.8	164.4
	0.0	0.1		0.1							0.1	0.1
	0.1	0.1		0.1							0.1	0.1
TABACS FABRIQUES												
429.0	97.0	1113.6		1113.6		10.5		6.8	2.1	8.8	1132.9	1229.9
	64.7	1096.9		1096.9		29.3		6.8	2.1	8.8	1135.2	1200.0
	12.9	11.4		11.4		-10.2					11.4	14.1
	19.4	5.3		5.3		-0.8					-3.5	15.9
FIBRES TEXTILES ET FILS												
431.0	1073.8	109.0		109.0		4.0		44.7	59.9	104.6	217.6	1291.4
	927.2	104.0		104.0		4.0		44.7	59.9	104.6	213.3	1200.5
	32.1	1.5		1.5							1.5	3.1
	54.5	2.8		2.8							2.8	57.7
TISSUS, TAPIS ET AUTRES ARTICLES TEXTILES												
432.0	1074.4	164.2		164.2		-8.0		184.5	206.3	390.9	547.0	1671.4
	1004.1	97.9		97.9		-8.0		184.5	206.3	390.9	480.8	1484.8
	46.2	26.3		26.3							26.3	72.5
	24.1	39.9		39.9							39.9	64.0
ETOFFES ET ARTICLES DE BONNETERIE												
436.0	36.9	301.5		301.5		-2.2		125.3	153.6	278.9	578.2	615.0
	28.8	288.2		288.2		-2.2		125.3	153.6	278.9	564.9	593.7
	4.2	7.0		7.0							7.0	11.7
	3.8	6.3		6.3							6.3	10.1
CUIRS ET PEAUX												
441.0	257.7					0.5		11.6	22.3	34.0	34.5	292.2
	211.1					0.5		11.6	22.3	34.0	34.5	258.2
	20.9											20.9
ARTICLES EN CUIR AUTRES QUE CHAUSSURES												
442.0	21.6	84.6		84.6	6.8	0.5		19.0	22.9	41.9	133.9	155.4
	21.6	81.5		81.5	6.8	0.5		19.0	22.9	41.9	130.8	152.3
	0.1	1.6		1.6							1.6	1.7
	0.1	1.5		1.5							1.5	1.6
CHAUSSURES												
451.0	31.9	372.9		372.9		0.1		89.0	122.6	211.6	584.6	616.5
	31.6	368.4		368.4		0.1		89.0	122.6	211.6	580.1	611.7
	0.3	0.9		0.9							0.9	1.1
	0.1	3.6		3.6							3.6	3.7
ARTICLES D'HABILLEMENT ET ARTICLES EN FOURRURE												
453.0	98.1	1581.7		1581.7		10.4		80.9	56.9	137.8	1729.9	1828.0
	98.1	1553.5		1553.5		10.4		80.9	56.9	137.8	1701.8	1799.8
		11.7		11.7							11.7	15.1
		16.7		16.7							16.7	16.7
BOIS SCIES, DEMI-PRODUITS ET OUVRAGES SIMPLES EN BOIS												
461.0	1006.6	7.0		7.0	48.2	13.0		20.0	37.2	57.3	125.9	1132.2
	843.6	7.0		7.0	47.2	13.0		20.0	37.2	57.3	124.4	968.1
	8.9	0.2		0.2	0.7						0.9	9.8
	153.7	0.1		0.1	0.4						0.6	154.3
MEUBLES, LITERIE												
467.0	0.9	481.2		481.2	139.3	6.2		10.3	14.8	75.1	651.8	652.7
	0.9	475.6		475.6	139.3	6.2		10.3	14.8	75.1	646.3	647.2
		0.7		0.7							0.7	0.7
		4.9		4.9							4.9	4.9
PATES A PAPIER, PAPIER, CARTON												
471.0	701.4	10.5		10.5		5.2		6.3	16.9	23.2	38.9	740.3
	522.4	10.5		10.5		5.2		6.3	16.9	23.2	33.9	561.3
	9.2										9.2	9.2
	169.5											169.5
ARTICLES EN PAPIER ET EN CARTON												
472.0	316.4	27.1		27.1		1.1		11.9	17.0	28.9	52.1	388.6
	302.8	15.3		15.3		1.1		11.9	17.0	28.9	49.2	352.0
	16.1	1.4		1.4							1.4	17.5
	17.5	1.5		1.5							1.5	19.1
PRODUITS DE L'IMPRIMERIE, DE LA PRESSE ET DE L'EDITION												
473.0	530.6	441.9		441.9		8.3		29.2	24.3	53.5	503.7	1034.3
	519.4	427.8		427.8		8.3		29.2	24.3	53.5	489.5	1008.9
	1.6	6.7		6.7							6.7	8.3
	9.6	7.3		7.3							7.5	17.1
PRODUITS EN CAOUTCHOUC												
481.0	356.2	82.5		82.5	4.1	12.4		22.0	51.1	73.0	172.1	528.3
	328.7	75.5		75.5	4.1	12.4		22.0	51.1	73.0	165.0	493.8
	15.8	4.6		4.6							4.6	70.2
	11.7	2.5		2.5							2.5	14.2
PRODUITS EN MATIERES PLASTIQUES												
483.0	219.4	69.1		69.1	34.4	0.8		35.5	31.3	66.8	171.2	435.2
	27.9				34.4	0.8		35.5	31.3	66.8	171.2	390.2
	16.8											27.9
												16.8
PRODUITS DES INDUSTRIES DIVERSES												
490.0	66.4	258.8		258.8	1.6	3.4		77.1	97.9	175.0	438.8	505.3
	60.0	206.0		206.0	0.8	3.4		77.1	97.9	175.0	385.1	445.1
	2.6	18.4		18.4	0.3						18.7	21.3
	3.9	34.4		34.4	0.6						35.0	38.9
CONSTRUCTION, INSTALLATION ET AMENAGEMENT D'IMMEUBLES												
501.0	416.0	39.1		39.1	5994.4			0.2	2.6	2.8	6036.3	6452.2
	415.0	39.1		39.1	5994.4			0.2	2.6	2.8	6036.3	6451.3
	0.1											0.1
	0.8											0.8
OUVRAGES DE GENIE CIVIL												
502.0	343.6				1353.3			0.0	0.0	0.0	1353.3	1696.9
	343.0				1353.3			0.0	0.0	0.0	1353.3	1696.3
	0.1											0.1
	0.5											0.5

Millions d'Unités de Compte.

PRIX DEPART-USINE / DEPART-DOUANE

	TOTAL	Y 01 CONS.MEN	Y 02 CONS.COL	Y 09 TOT.CON	Y 19 F.B.C.F.	Y 29 VAR.STOC	Y 39 TR.EXP.	Y 41 EXP.CEE	Y 42 EXP.P.T.	Y 49 TOT.EXP.	Y 89 EMP.FIN.	E 99 TOT.EMP.
RECUPERATION ET REEMPLOI												
620.0	380.0	1.5		1.5	-27.5			3.0	6.0	9.0	-17.1	362.9
	150.8	1.0		1.0	-27.5			3.0	6.0	9.0	-17.6	133.2
	164.0	0.3		0.3							0.3	164.2
	65.3	0.2		0.2							0.2	65.5
SERVICES DU COMMERCE												
640.0	1543.1	6714.8		6714.8	267.6			77.5	272.6	350.2	7332.5	9275.6
	1776.2	6714.8		6714.8	267.6			77.5	272.6	350.2	7332.5	9108.7
	18.4											18.4
	148.5											148.5
SERVICES D'HEBERGEMENT ET DE RESTAURATION												
660.0	303.1	1829.5		1829.5							1829.5	2132.6
	303.1	1829.5		1829.5							1829.5	2132.6
REPARATIONS DE VEHICULES ET MOTEURS AUTOMOB., MOTOCYCLES, CYCLES												
671.0	284.6	287.4		287.4	38.6			0.1	0.5	0.6	326.7	611.3
	284.6	287.4		287.4	38.6			0.1	0.5	0.6	326.7	610.9
	0.6											0.6
	0.3											0.3
REPARATIONS N.D.A.												
672.0	388.9	217.3		217.3	162.4				0.0	0.0	379.6	768.5
	388.8	217.3		217.3	162.4				0.0	0.0	379.6	768.5
	0.1											0.1
TRANSPORTS PAR CHEMINS DE FER												
710.0	348.2	276.9		276.9	11.1	0.1		10.7	17.1	27.8	315.8	664.1
	348.2	276.9		276.9	11.1	0.1		10.7	17.1	27.8	315.8	656.8
	1.2											1.2
	6.0											6.0
AUTRES TRANSPORTS TERRESTRES												
720.0	894.6	919.5		919.5	59.7	0.5		54.6	65.8	120.4	1100.1	1994.7
	892.0	919.5		919.5	59.7	0.5		54.6	65.8	120.4	1100.1	1992.1
	2.6											2.6
	1.9											1.9
TRANSPORTS PAR NAVIGATION INTERIEURE												
730.0	2.5	1.8		1.8				0.0	0.1	0.1	1.9	7.4
	2.5	1.8		1.8				0.0	0.1	0.1	1.9	7.4
TRANSPORTS MARITIMES ET PAR CABOTAGE												
740.0	58.3	50.8		50.8	0.2			93.6	582.3	675.9	726.9	785.2
	50.8	50.8		50.8	0.2			93.6	582.3	675.9	726.9	777.7
	7.5											7.5
TRANSPORTS AERIENS												
750.0	61.0	25.6		25.6	0.0			22.8	136.3	159.1	184.7	245.7
	31.3	25.6		25.6	0.0			22.8	136.3	159.1	184.7	216.0
	17.7											12.1
	11.0											17.6
SERVICES ANNEXES ET AUXILIAIRES DES TRANSPORTS ET ENTREPOTS												
760.0	516.2	136.2		136.2				16.6	95.4	112.0	248.5	744.7
	316.2	136.2		136.2				16.6	95.4	112.0	248.5	592.8
	15.7											15.7
	186.2											186.2
COMMUNICATIONS												
790.0	691.9	294.2		294.2				1.4	16.6	18.0	312.2	1004.1
	674.5	294.2		294.2				1.4	16.6	18.0	312.2	986.7
	1.6											1.6
	15.8											15.8
SERVICES DES INSTITUTIONS DE CREDIT												
810.0	233.6	317.6		317.6				12.1	127.3	139.4	457.0	2810.6
	222.4	317.6		317.6				12.1	127.3	139.4	457.0	2618.4
	11.2											11.2
	117.6											117.6
SERVICES D'ASSURANCE												
820.0	205.8	144.5		144.5				7.1	54.6	61.7	206.3	412.1
	179.6	144.5		144.5				7.1	54.6	61.7	206.3	385.8
	2.9											2.9
	23.3											23.3
LOCATION DE BIENS MOBILIERS												
840.0	85.4											85.4
	85.4											85.4
LOCATION IMMOBILIERE												
850.0	1095.3	3568.0		3568.0							3568.0	4663.3
	1095.3	3568.0		3568.0							3568.0	4663.3
SERVICES D'ENSEIGNEMENT DES ADMINISTRATIONS PUBLIQUES												
930.A	1.1	1.8	2316.2	2318.0							2318.0	2319.0
	1.1	1.8	2316.2	2318.0							2318.0	2319.0

PRIX DEPART-USINE / DEPART-DOUANE

Millions d'Unités de Compte.

	TOTAL	Y 01 CONS.MEN	Y 02 CONS.COL	Y 09 TOT.CONS	Y 19 F.B.C.F.	Y 29 VAR.STOC	Y 39 TR.EXP.	Y 41 EXP.CEE	Y 42 EXP.P.T.	Y 49 TOT.EXP.	Y 89 EMP.FIN.	E 99 TOT.EMP.
SERVICES D'ENSEIGNEMENT MARCHANDS ET DES ADM.PRIVEES											182.5	182.5
930.C*		182.5		182.5							182.5	182.5
SERVICES DE RECHERCHE SCIENTIFIQUE DES ADMINISTR. PUBLIQUES											95.4	122.3
940.A		26.9		95.4							95.4	122.3
SERVICES DE RECHERCHE SCIENTIFIQUE MARCHANDS ET DES ADM.PRIVEES												
940.C*												
SERVICES DE SANTE DES ADMINISTRATIONS PUBLIQUES											526.4	527.2
950.A		0.8		515.3							526.4	527.2
SERVICES DE SANTE MARCHANDS ET DES ADM.PRIVEES											1584.1	1625.0
950.C*		40.9		1584.1							1584.1	1625.0
SERVICES D'ADMINISTRATION GENERALE DES ADMINISTR. PUBLIQUES											5055.3	5162.5
960.A		107.2		5039.4					15.9	15.9	5055.3	5162.5
SERVICES MARCHANDS ET DES ADM.PRIVEES N.D.A.											1464.9	2742.1
960.C*		1277.2		1411.9				7.9	45.0	52.9	1464.9	2742.1
SERVICES DOMESTIQUES											306.9	306.9
990.D		306.9		306.9							306.9	306.9
TOTAL												
999.9		47454.3	38152.9	7966.3	46119.2	11083.4	389.3	3085.8	5615.6	8701.4	66293.4	113747.7
		40334.9	36901.4	7966.3	44367.7	10316.7	325.2	3085.7	5614.8	8700.1	64229.6	104564.5
		1720.6	442.0		442.0	443.8	6.1				896.9	2617.5
		5398.9	809.5		809.5	298.0	58.0	0.6	0.8	1.4	1166.9	6565.7

I T A L I A

Tavola degli impieghi finali

PREZZI DI ACQUISTO

Anno 1965

Milioni di unità di conto

I T A L I E

Tableau des emplois finals

PRIX D'ACQUISITION

Année 1965

Millions d'unités de compte

PRIX D'ACQUISITION

Millions d'Unités de Compte.

	Y 01	Y 02	Y 09	Y 19	Y 29	Y 39	Y 41	Y 42	Y 49	Y 89		
	CONS.MEN	CONS.COL	TOT.CON	F.B.C.F.	VAR.STOC	TR.EXP.	EXP.CEE	EXP.P.T.	TOT.EXP.	EMP.FIN.		
PRODUITS DE L'AGRICULTURE, CHASSE, SYLVICULTURE												
010.0	T 6149.2 N 5871.3 C 51.1 P 227.0		T 6149.2 N 5871.2 C 51.1 P 227.0	T 52.6 N 70.2 C 10.7 P 22.7	T 129.1 N 101.5 C 10.7 P 27.6		T 435.8 N 405.2 C 0.6 P 0.6	T 213.9 N 213.3 C 0.6 P 0.6	T 619.7 N 618.5 C 1.2 P 1.2	T 6951.6 N 6611.4 C 61.8 P 278.4		
PRODUITS ANIMAUX DE L'AGRICULTURE												
010.1	T 1126.0 N 1104.4 C 13.9 P 17.6		T 1126.0 N 1104.4 C 13.9 P 17.6	T 36.8 N 8.0 C 10.5 P 18.3	T 70.4 N 70.4 C 0.0 P 0.0		T 4.3 N 4.3 C 0.0 P 0.0	T 3.4 N 3.4 C 0.0 P 0.0	T 7.7 N 7.7 C 0.0 P 0.0	T 1240.9 N 1190.5 C 18.4 P 35.9		
PRODUITS VEGETAUX DE L'AGRICULTURE												
010.2	T 3677.6 N 3582.3 C 42.9 P 45.2		T 3677.6 N 3582.3 C 42.9 P 45.2		T 26.2 N 17.8 C 8.4 P 0.0		T 385.7 N 385.7 C 0.0 P 0.0	T 182.1 N 182.1 C 0.0 P 0.0	T 567.8 N 567.8 C 0.0 P 0.0	T 4271.5 N 4175.1 C 42.9 P 53.6		
VIN												
010.3	T 1106.5 N 1105.1 C 1.2 P 0.2		T 1106.5 N 1105.1 C 1.2 P 0.2		T 11.7 N 11.7 C 0.0 P 0.0		T 14.5 N 14.5 C 0.0 P 0.0	T 27.4 N 27.4 C 0.0 P 0.0	T 41.9 N 41.9 C 0.0 P 0.0	T 1160.2 N 1158.8 C 1.2 P 0.2		
PRODUITS AGRICOLES EXCLUSIVEMENT IMPORTES												
010.4	T 153.1 N 153.1 C 0.0 P 0.0		T 153.1 N 153.1 C 0.0 P 0.0		T 12.8 N 12.8 C 0.0 P 0.0		T 0.6 N 0.6 C 0.0 P 0.0	T 0.6 N 0.6 C 0.0 P 0.0	T 1.2 N 1.2 C 0.0 P 0.0	T 167.1 N 165.4 C 1.7 P 1.7		
PRODUITS DE LA SYLVICULTURE												
010.5	T 86.0 N 72.1 C 12.5 P 12.5		T 86.0 N 72.1 C 12.5 P 12.5	T 16.8 N 12.5 C 4.4 P 4.4	T 8.0 N 1.6 C 6.4 P 6.4		T 0.7 N 0.7 C 0.0 P 0.0	T 0.4 N 0.4 C 0.0 P 0.0	T 1.0 N 1.0 C 0.0 P 0.0	T 111.9 N 87.0 C 18.6 P 23.3		
PRODUITS DE LA PECHE ET DE LA PISCICULTURE												
030.0	T 390.6 N 270.9 C 9.4 P 110.6		T 390.6 N 270.9 C 9.4 P 110.6				T 1.4 N 1.4 C 0.0 P 0.0	T 1.2 N 1.2 C 0.0 P 0.0	T 2.6 N 2.6 C 0.0 P 0.0	T 393.3 N 273.3 C 9.4 P 110.6		
HOUILLE, LIGNITE, LEURS AGGLOMERES ET BRIQUETTES												
110.0	T 26.5 N 1.8 C 22.2 P 22.2		T 26.5 N 1.8 C 22.2 P 22.2		T -0.2 N -0.2 C 0.0 P 0.0		T 0.0 N 0.0 C 0.0 P 0.0	T 0.2 N 0.2 C 0.0 P 0.0	T 0.2 N 0.2 C 0.0 P 0.0	T 26.5 N 1.6 C 22.5 P 22.5		
PRODUITS DE LA COKEFACTION DE LA HOUILLE												
120.0	T 37.2 N 37.2 C 0.0 P 0.0		T 37.2 N 37.2 C 0.0 P 0.0		T -4.0 N -4.0 C 0.0 P 0.0		T 0.2 N 0.2 C 0.0 P 0.0	T 3.2 N 3.2 C 0.0 P 0.0	T 3.4 N 3.4 C 0.0 P 0.0	T 36.5 N 36.5 C 0.0 P 0.0		
PETROLE BRUT ET GAZ NATUREL												
130.0	T 4.9 N -0.6 C 5.5 P 5.5									T 4.9 N -0.6 C 5.5 P 5.5		
PRODUITS PETROLIERS RAFFINES												
140.0	T 983.0 N 955.2 C 25.1 P 25.1		T 983.0 N 955.2 C 25.1 P 25.1		T 20.1 N 20.1 C 0.0 P 0.0		T 121.6 N 121.6 C 0.0 P 0.0	T 272.3 N 272.3 C 0.0 P 0.0	T 393.8 N 393.8 C 0.0 P 0.0	T 1396.9 N 1369.1 C 25.7 P 25.7		
ENERGIE ELECTRIQUE												
161.0	T 534.1 N 534.1 C 0.0 P 0.0		T 534.1 N 534.1 C 0.0 P 0.0				T 1.3 N 1.3 C 0.0 P 0.0	T 1.8 N 1.8 C 0.0 P 0.0	T 3.1 N 3.1 C 0.0 P 0.0	T 537.1 N 537.1 C 0.0 P 0.0		
GAZ DISTRIBUES												
162.0	T 128.6 N 128.6 C 0.0 P 0.0		T 128.6 N 128.6 C 0.0 P 0.0							T 128.6 N 128.6 C 0.0 P 0.0		
VAPEUR, AIR COMPRIME, EAU PUBLIQUE												
163.0	T 48.0 N 48.0 C 0.0 P 0.0		T 48.0 N 48.0 C 0.0 P 0.0					T 0.8 N 0.8 C 0.0 P 0.0	T 0.8 N 0.8 C 0.0 P 0.0	T 48.8 N 48.8 C 0.0 P 0.0		
MINERAIS DE FER												
211.0	T 3.3 N -0.4 C 0.0 P 3.6				T 3.3 N -0.4 C 0.0 P 3.6		T 0.5 N 0.5 C 0.0 P 0.0	T 0.0 N 0.0 C 0.0 P 0.0	T 0.5 N 0.5 C 0.0 P 0.0	T 3.8 N 0.2 C 3.6 P 3.6		
MINERAIS METALLIQUES NON FERREUX												
212.0	T 3.5 N 3.5 C 0.0 P 0.0				T 3.5 N 3.5 C 0.0 P 0.0		T 1.2 N 1.2 C 0.0 P 0.0	T 2.9 N 2.9 C 0.0 P 0.0	T 4.1 N 4.1 C 0.0 P 0.0	T 7.6 N 7.6 C 0.0 P 0.0		
PRODUITS DES HAUTS FOURNEAUX (CECA)												
221.0	T 4.0 N 0.3 C 1.3 P 2.1				T 4.0 N 0.3 C 1.3 P 2.1		T 0.0 N 0.0 C 0.0 P 0.0	T 0.1 N 0.1 C 0.0 P 0.0	T 0.1 N 0.1 C 0.0 P 0.0	T 4.1 N 0.6 C 1.3 P 2.1		
PRODUITS DES ACIERIES, DES LAMINOIRS (CECA ET NON CECA)												
222.0	T 90.9 N 90.9 C 0.0 P 0.0		T 90.9 N 90.9 C 0.0 P 0.0	T 15.1 N 15.1 C 0.0 P 0.0	T 12.2 N 12.2 C 0.0 P 0.0		T 90.9 N 90.9 C 0.0 P 0.0	T 261.9 N 261.9 C 0.0 P 0.0	T 352.8 N 352.8 C 0.0 P 0.0	T 380.1 N 380.1 C 0.0 P 0.0		
PRODUITS CECA DES ACIERIES												
222.1	T 5.7 N 5.7 C 0.0 P 0.0				T 5.7 N 5.7 C 0.0 P 0.0		T 0.6 N 0.6 C 0.0 P 0.0	T 5.5 N 5.5 C 0.0 P 0.0	T 6.1 N 6.1 C 0.0 P 0.0	T 11.8 N 11.8 C 0.0 P 0.0		

Millions d'Unités de Compte.

PRIX D'ACQUISITION

	Y 01 CONS.MEN	Y 02 CONS.COL	Y 09 TOT.CONS	Y 19 F.B.C.F.	Y 29 VAR.STOC	Y 39 TP.EXP.	Y 41 EXP.CEE	Y 42 EXP.P.T.	Y 49 TOT.EXP.	Y 89 EMP.FIN.		
PRODUITS LONGS CECA					2.4		33.6	72.0	105.6	107.9		
222.2					2.4		33.6	72.0	105.6	107.9		
PRODUITS PLATS CECA				3.7	0.5		36.6	82.5	119.1	123.2		
222.3				3.7	0.5		36.6	82.5	119.1	123.2		
PRODUITS DU LAMINAGE A FROID,PIECES FORGEES,DIVERS NON CECA				3.6	0.3		2.2	9.1	11.4	15.2		
222.4				3.6	0.3		2.2	9.1	11.4	15.2		
FILS TREFILES ET ETIRES (NON CECA)				0.4	0.1		4.2	10.7	15.0	15.5		
222.5				0.4	0.1		4.2	10.7	15.0	15.5		
TUBES (NON CECA)				7.4	3.4		13.6	82.0	95.6	106.5		
222.6				7.4	3.4		13.6	82.0	95.6	106.5		
METAUX ET PRODUITS METALLIQUES NON FERREUX					74.9		54.6	60.0	114.6	189.5		
224.0					74.9		54.6	60.0	114.6	189.5		
MINERAUX AUTRES QUE MINERAIS ET COMBUSTIBLES					9.5		37.8	44.7	82.5	94.8		
230.0					9.5		37.8	44.7	82.5	94.8		
PRODUITS DES CARRIERES ET DU DRAGAGE,OUVR. EN PIERRE ET ARDOISE					1.3		33.0	39.1	72.1	76.3		
230.1					1.3		33.0	39.1	72.1	76.3		
ENGRAIS MINERAUX BRUTS ET AUTRES MINERAUX NON METALLIQUES					8.2		4.8	5.6	10.4	18.6		
230.2					8.2		4.8	5.6	10.4	18.6		
TUILES,BRIQUES,CERAMIQUES ET AUTR.PROD.A BASE MINER.NON METALL.					11.0		26.7	26.8	53.6	133.5		
241.0					11.0		26.7	26.8	53.6	133.5		
CIMENT,CHAUX,PLATRE,OUVRAGES POUR LE BATIMENT EN CES MATIERES					0.7		9.2	13.9	23.1	39.5		
242.0					0.7		9.2	13.9	23.1	39.5		
VERRE ET PRODUITS EN VERRE			40.0	52.5	10.6		22.5	30.4	52.9	156.0		
247.0			40.0	52.5	10.6		22.5	30.4	52.9	156.0		
PRODUITS CHIMIQUES DE BASE ET INDUSTRIELS(Y COMPRIS PETROCHIM.)			97.1	14.4			101.6	291.0	392.6	504.0		
252.0*			97.1	14.4			101.6	291.0	392.6	504.0		
MATIERES SYNTHETIQUES ET ARTIFICIELLES					8.6		110.1	212.2	322.2	330.9		
254.0					8.6		110.1	212.2	322.2	330.9		
PRÔD. CHIM. DESTINES PRINCIPALEMENT AUX MENAGES ET ADMINISTRAT.			1001.2	5.0			21.3	75.1	96.4	1102.6		
257.0			1001.2	5.0			21.3	75.1	96.4	1102.6		
PRODUITS ET ARTICLES DE LA FONDERIE				24.3	9.6		6.3	7.4	13.7	47.6		
311.0				24.3	9.6		6.3	7.4	13.7	47.6		
AUTRES OUVRAGES EN METAUX (SAUF MACHINES ET MATERIEL DE TRANSP.)			66.1	383.2	11.2		74.3	186.4	260.7	721.1		
312.0			66.1	383.2	11.2		74.3	186.4	260.7	721.1		
MACHINES AGRICOLES ET INDUSTRIELLES			94.3	960.7	17.8		306.5	623.7	930.1	2002.8		
320.0			94.3	960.7	17.8		306.5	623.7	930.1	2002.8		
MACHINES AGRICOLES ET TRACTEURS (SAUF POUR SEMI-REMORQUES)			247.8	2.6			24.4	36.0	60.4	305.7		
320.1			247.8	2.6			24.4	36.0	60.4	305.7		
MACHINES A USAGE INDUSTRIEL,ARMES ET MUNITIONS			717.9	15.2			282.1	587.6	869.7	1697.1		
320.2*			717.9	15.2			282.1	587.6	869.7	1697.1		

Millions d'Unités de Compte.

PRIX D'ACQUISITION

	Y 01	Y 02	Y 09	Y 19	Y 29	Y 39	Y 41	Y 42	Y 49	Y 89		
	CONS.MEN	CONS.COL	TOT.CON	F.B.C.F.	VAR.STOC	TP.EXP.	EXP.CEE	EXP.P.T.	TOT.EXP.	EMP.FIN.		
CALCULATEURS ELECTRONIQUES ET MACHINES DE BUREAU												
330.0	T N C P	5.4 5.4	5.4 5.4	137.3 93.8 15.3 23.3	2.9 0.5 1.6 0.8		53.2 53.2	82.6 82.6	135.7 135.7	276.4 235.4 16.6 24.3		
MATERIEL ET FOURNITURES ELECTRIQUES												
340.0	T N C P	663.6 610.3 35.1 18.3	663.6 610.3 35.1 18.3	437.7 270.9 113.4 53.4	1.5 1.5		198.4 198.4	224.4 224.4	422.8 422.8	1525.6 1305.3 148.3 71.7		
VEHICULES ET MOTEURS AUTOMOBILES												
350.0	T N C P	796.5 689.9 86.1 20.6	796.5 689.9 86.1 20.6	729.7 647.9 67.9 14.0	-37.6 -38.1 0.4 0.2		217.5 217.5	273.6 273.6	491.1 491.1	1979.8 1790.8 154.3 34.7		
CONSTRUCTION NAVALE												
361.0	T N C P	10.0 8.3 0.7 1.0	10.0 8.3 0.7 1.0	210.8 189.6 6.2 15.0	-79.9 -79.9		8.0 8.0	70.3 70.3	78.2 78.2	219.2 196.3 6.9 16.0		
MATERIEL FERROVIAIRE ROULANT												
362.0	T N C P			98.1 94.4 1.6 2.1	5.8 5.8		4.0 4.0	31.2 31.2	35.2 35.2	139.1 135.4 1.6 2.1		
MOTOCYCLES, CYCLES												
363.0	T N C P	68.7 67.7 1.0 0.2	68.7 67.7 1.0 0.2	31.2 31.2 0.0	-0.4 -0.4		10.3 10.3	51.2 51.2	61.5 61.5	161.1 151.8 9.3 0.7		
CONSTRUCTION AERONAUTIQUE												
364.0	T N C P	0.4 0.4	0.4 0.4	22.4 1.0 5.3 16.0			70.2 70.2	26.0 26.0	96.2 96.2	119.0 97.5 5.5 16.0		
INSTRUMENTS DE PRECISION												
370.0	T N C P	90.3 46.7 17.8 25.9	90.3 46.7 17.8 25.9	97.8 45.1 20.6 32.1	1.1 1.1		39.4 39.4	49.0 49.0	88.4 88.4	277.6 181.3 38.4 57.9		
CORPS GRAS D'ORIGINE ANIMALE OU VEGETALE												
411.0	T N C P	320.5 318.3 1.0 1.2	320.5 318.3 1.0 1.2		4.9 4.9		7.0 7.0	10.5 10.5	17.5 17.5	342.9 340.7 1.0 1.2		
VIANDES, PREPARATIONS DE VIANDES, PRODUITS LIES												
412.0	T N C P	2955.3 2499.4 96.6 359.3	2955.3 2499.4 96.6 359.3		8.2 8.2		12.9 12.9	30.8 30.8	43.6 43.6	3007.2 2551.3 96.6 359.3		
LAIT, PRODUITS LAITIERS												
413.0	T N C P	1628.7 1443.0 93.1 92.1	1628.7 1443.0 93.1 92.1		27.4 27.4		10.7 10.7	28.7 28.7	39.4 39.4	1695.5 1509.8 93.1 92.1		
CONSERVES DE FRUITS, DE LEGUMES ET DE POISSONS												
414.0	T N C P	373.3 323.1 2.7 46.7	373.3 323.1 2.7 46.7		1.1 1.1		30.5 30.5	68.7 68.7	99.2 99.2	473.6 424.2 4.2 46.7		
PRODUITS A BASE DE CEREALES ET PRODUITS AMYLACES												
416.0	T N C P	2180.7 2164.8 4.5 11.4	2180.7 2164.8 4.5 11.4		9.5 9.5		16.2 16.2	24.5 24.5	40.7 40.7	2230.9 2215.0 4.3 11.4		
CEREALES TRAITEES, FARINES ET PRODUITS AMYLACES												
416.1	T N C P	365.8 356.3 0.3 9.2	365.8 356.3 0.3 9.2		3.8 3.8		12.3 12.3	15.7 15.7	28.0 28.0	397.6 388.0 0.3 9.2		
PAIN ET PATES ALIMENTAIRES												
416.2	T N C P	1814.9 1808.2 4.2 2.2	1814.9 1808.2 4.2 2.2		5.7 5.7		3.9 3.9	8.9 8.9	12.7 12.7	1833.4 1827.0 4.2 2.2		
SUCRE												
420.0	T N C P	356.2 340.7 4.8 10.7	356.2 340.7 4.8 10.7		22.2 40.5 -3.0 -15.0		0.0 0.0	0.1 0.1	0.1 0.1	378.6 381.3 1.8 -4.3		
CACAO, CHOCOLAT ET PRODUITS DE LA CONFISERIE												
421.0	T N C P	127.6 123.0 2.1 2.6	127.6 123.0 2.1 2.6		3.2 3.2		6.9 6.9	10.0 10.0	16.9 16.9	147.7 143.1 2.1 2.6		
PRODUITS POUR L'ALIMENTATION DES ANIMAUX												
422.0	T N C P	2.4 2.4	2.4 2.4				1.0 1.0	1.3 1.3	2.3 2.3	4.7 4.7		
PRODUITS DIVERS POUR L'ALIMENTATION HUMAINE												
423.0	T N C P	505.1 492.9 5.6 6.6	505.1 492.9 5.6 6.6		6.3 6.3		3.1 3.1	2.2 2.2	5.2 5.2	516.6 504.4 5.6 6.6		
BOISSONS												
424.0	T N C P	559.4 535.2 10.5 13.8	559.4 535.2 10.5 13.8		2.5 2.5		13.7 13.7	24.9 24.9	38.6 38.6	600.5 576.2 10.5 13.8		

Millions d'Unités de Compte.

PRIX D'ACQUISITION

	Y 01 CONS.MEN	Y 02 CONS.COL	Y 09 TOT.CON	Y 19 F.B.C.F.	Y 29 VAR.STOC	Y 39 TR.EXP.	Y 41 EXP.CEE	Y 42 EXP.P.T.	Y 49 TOT.EXP.	Y 89 EMP.FIN.		
BOISSONS ALCOOLIQUES			398.0		2.5		13.2	23.5	36.7	437.2		
424.1	398.0 374.0 10.3 13.7		374.0 10.3 13.7		2.5		13.2	23.5	36.7	437.2		
BOISSONS NON ALCOOLIQUES			161.4				0.5	1.4	1.9	163.3		
424.2	161.4 161.1 0.1 0.1		161.1 0.1				0.5	1.4	1.9	163.0 0.7 0.1		
TABACS FABRIQUES			1174.8		10.5		7.4	2.3	9.7	1195.0		
429.0	1174.8 1157.3 12.0 5.6		1157.3 12.0 5.6		10.5		7.4	2.3	9.7	1196.4 1.8 -3.2		
FIBRES TEXTILES ET FILS			149.5		4.0		45.5	60.9	106.4	259.9		
431.0	149.5 144.3 1.9 3.3		144.3 1.9 3.3		4.0		45.5	60.9	106.4	254.7 1.9 3.3		
TISSUS, TAPIS ET AUTRES ARTICLES TEXTILES			216.0		-8.0		187.6	209.8	397.5	605.5		
432.0	216.0 134.8 32.8 48.9		134.8 32.8 48.9		-8.0		187.6	209.8	397.5	574.3 3.4 27.3 48.9		
ETOFFES ET ARTICLES DE BONNETERIE			427.1		-2.2		129.7	159.0	288.7	713.6		
436.0	427.1 406.2 10.5 10.3		406.2 10.5 10.3		-2.2		129.7	159.0	288.7	692.7 10.5 10.3		
CUIRS ET PEaux					0.5		12.0	23.0	35.0	35.5		
441.0					0.5		12.0	23.0	35.0	35.5		
ARTICLES EN CUIR AUTRES QUE CHAUSSURES			151.1	8.3	0.5		19.6	23.6	43.2	203.1		
442.0	151.1 144.4 3.2 3.2		144.4 3.2 3.2	8.3	0.5		19.6	23.6	43.2	196.3 3.4 3.2		
CHAUSSURES			549.4		0.1		92.3	127.2	219.4	769.0		
451.0	549.4 542.9 1.3 5.3		542.9 1.3 5.3		0.1		92.3	127.2	219.4	762.5 1.3 5.4		
ARTICLES D'HABILLEMENT ET ARTICLES EN FOURRURE			2150.5		10.4		83.0	58.4	141.4	2302.4		
453.0	2150.5 2111.0 15.9 23.6		2111.0 15.9 23.6		10.4		83.0	58.4	141.4	2262.9 15.9 23.6		
BOIS SCIES, DEMI-PRODUITS ET OUVRAGES SIMPLES EN BOIS			8.6	50.9	13.0		20.8	38.7	59.5	132.0		
461.0	8.6 8.1 0.2 0.2		8.1 0.2 0.2	50.9 49.7 0.7 0.5	13.0		20.8	38.7	59.5	130.4 1.0 0.6		
MEUBLES, LITERIE			638.4	147.5	6.2		10.7	15.4	26.2	818.4		
467.0	638.4 630.7 0.9 6.8		630.7 0.9 6.8	147.5 147.5	6.2		10.7	15.4	26.2	810.6 0.9 6.8		
PATES A PAPIER, PAPIER, CARTON			22.2		5.2		6.4	17.3	23.7	51.1		
471.0	22.2 22.2		22.2		5.2		6.4	17.3	23.7	51.1		
ARTICLES EN PAPIER ET EN CARTON			40.7		1.1		12.5	17.9	30.3	72.2		
472.0	40.7 37.6 1.3 1.7		37.6 1.3 1.7		1.1		12.5	17.9	30.3	69.0 1.7		
PRODUITS DE L'IMPRIMERIE, DE LA PRESSE ET DE L'EDITION			280.1		8.3		30.2	25.1	55.3	643.7		
473.0	280.1 263.4 7.5 9.3		263.4 7.5 9.3		8.3		30.2	25.1	55.3	626.9 7.5 9.3		
PRODUITS EN CAOUTCHOUC			109.1	5.0	12.4		22.9	53.2	76.2	202.6		
481.0	109.1 100.9 5.2 3.0		100.9 5.2 3.0	5.0	12.4		22.9	53.2	76.2	194.4 5.2 9.0		
PRODUITS EN MATIERES PLASTIQUES			94.9	46.9	0.8		37.7	33.1	70.8	213.4		
483.0	94.9 94.9		94.9	46.9	0.8		37.7	33.1	70.8	213.4		
PRODUITS DES INDUSTRIES DIVERSES			363.1	2.1	3.4		81.2	103.0	184.2	552.9		
490.0	363.1 289.2 25.9 48.1		289.2 25.9 48.1	2.1 1.1 0.4 0.7	3.4		81.2	103.0	184.2	477.9 26.1 48.7		
CONSTRUCTION, INSTALLATION ET AMENAGEMENT D'IMMEUBLES			39.1	6019.7			0.2	2.6	2.8	6061.6		
501.0	39.1 39.1		39.1	6019.7			0.2	2.6	2.8	6061.6		
OUVRAGES DE GENIE CIVIL				1353.3			0.0	0.0	0.0	1353.3		
502.0				1353.3			0.0	0.0	0.0	1353.3		

Millions d'Unités de Compte.

PRIX D'ACQUISITION

	Y 01	Y 02	Y 09	Y 19	Y 29	Y 39	Y 41	Y 42	Y 49	Y 89		
	CONS.MEN	CONS.COL	TOT.CON	F.B.C.F.	VAR.STOC	TR.EXP.	EXP.CEE	EXP.P.T.	TOT.EXP.	EMP.FIN.		
RECUPERATION ET REEMPLOI												
620.0	1.5 1.0 0.3 0.2		1.5 1.0 0.3 0.2	-27.5 -27.5			3.4 3.4	6.8 6.8	10.2 10.2	-15.9 -16.4 0.3 0.2		
SERVICES DU COMMERCE												
640.0							19.8 19.8	208.7 208.7	228.6 228.6	228.6 228.6		
SERVICES D'HEBERGEMENT ET DE RESTAURATION												
660.0	1829.5 1829.5		1829.5 1829.5							1829.5 1829.5		
REPARATIONS DE VEHICULES ET MOTEURS AUTOMOB.,MOTOCYCLES,CYCLES												
671.0	287.4 287.4		287.4 287.4	18.6 18.6			0.1 0.1	0.5 0.5	0.6 0.6	326.7 326.7		
REPARATIONS N.D.A.												
672.0	217.3 217.3		217.3 217.3	162.4 162.4				0.0 0.0	0.0 0.0	379.6 379.6		
TRANSPORTS PAR CHEMINS DE FER												
710.0	211.6 211.6		211.6 211.6				0.6 0.6	5.9 5.9	6.5 6.5	218.1 218.1		
AUTRES TRANSPORTS TERRESTRES												
720.0	561.0 561.0		561.0 561.0				4.1 4.1	9.9 9.9	14.0 14.0	575.0 575.0		
TRANSPORTS PAR NAVIGATION INTERIEURE												
730.0	1.2 1.2		1.2 1.2				0.0 0.0	0.1 0.1	0.1 0.1	1.3 1.3		
TRANSPORTS MARITIMES ET PAR CABOTAGE												
740.0	41.6 41.6		41.6 41.6				93.6 93.6	582.3 582.3	675.9 675.9	717.5 717.5		
TRANSPORTS AERIENS												
750.0	25.1 25.1		25.1 25.1				22.8 22.8	136.3 136.3	159.1 159.1	184.2 184.2		
SERVICES ANNEXES ET AUXILIAIRES DES TRANSPORTS ET ENTREPOTS												
760.0	136.5 136.5		136.5 136.5				16.6 16.6	95.4 95.4	112.0 112.0	248.5 248.5		
COMMUNICATIONS												
790.0	294.2 294.2		294.2 294.2				1.4 1.4	16.6 16.6	18.0 18.0	312.2 312.2		
SERVICES DES INSTITUTIONS DE CREDIT												
810.0	317.6 317.6		317.6 317.6				12.1 12.1	127.3 127.3	139.4 139.4	457.0 457.0		
SERVICES D'ASSURANCE												
820.0	144.5 144.5		144.5 144.5				7.1 7.1	54.6 54.6	61.7 61.7	206.3 206.3		
LOCATION DE BIENS MOBILIERS												
840.0												
LOCATION IMMOBILIERE												
850.0	3568.0 3568.0		3568.0 3568.0							3568.0 3568.0		
SERVICES D'ENSEIGNEMENT DES ADMINISTRATIONS PUBLIQUES												
930.A	1.8 1.8	2316.2 2316.2	2318.0 2318.0							2318.0 2318.0		

Millions d'Unités de Compte.

PRIX D'ACQUISITION

	Y 01	Y 02	Y 09	Y 19	Y 29	Y 39	Y 41	Y 42	Y 49	Y 89		
	CONS.MEN	CONS.COL	TOT.CON	F.B.C.F.	VAR.STOC	TR.EXP.	EXP.CEE	EXP.P.T.	TOT.EXP.	EMP.FIN.		
SERVICES D'ENSEIGNEMENT MARCHANDS ET DES ADM.PRIVEES												
930.C*	182.5 182.5		182.5 182.5							182.5 182.5		
SERVICES DE RECHERCHE SCIENTIFIQUE DES ADMINISTR. PUBLIQUES												
940.A		95.4 95.4	95.4 95.4							95.4 95.4		
SERVICES DE RECHERCHE SCIENTIFIQUE MARCHANDS ET DES ADM.PRIVEES												
940.C*												
SERVICES DE SANTE DES ADMINISTRATIONS PUBLIQUES												
950.A	11.1 11.1	515.3 515.3	526.4 526.4							526.4 526.4		
SERVICES DE SANTE MARCHANDS ET DES ADM.PRIVEES												
950.C*	1584.1 1584.1		1584.1 1584.1							1584.1 1584.1		
SERVICES D'ADMINISTRATION GENERALE DES ADMINISTR. PUBLIQUES												
960.A		5039.4 5039.4	5039.4 5039.4					15.9 15.9	15.9 15.9	5055.3 5055.3		
SERVICES MARCHANDS ET DES ADM.PRIVEES N.D.A.												
960.C*	1411.9 1411.9		1411.9 1411.9				7.9 7.9	45.0 45.0	52.9 52.9	1464.9 1464.9		
SERVICES DOMESTIQUES												
990.D	306.9 306.9		306.9 306.9							306.9 306.9		
TOTAL												
999.9	38152.9 36307.5 616.9 1228.5	7966.3 7966.3	46119.2 44273.8 616.9 1228.5	11083.4 10262.9 493.2 327.3	389.3 324.6 6.3 58.5		3085.8 3085.2 0.6	5615.6 5614.8 0.8	8701.4 8700.0 1.4	66293.4 63561.3 1116.4 1615.7		

I T A L I A

Tavola degli input primari, delle risorse e del totale delle risorse

PREZZI DÉPART-USINE / DÉPART-DOUANE

Anno 1965

Milioni di unità di conto

I T A L I E

Tableau des entrées primaires, des ressources et du total des ressources

PRIX DÉPART-USINE / DÉPART-DOUANE

Année 1965

Millions d'unités de compte

PRIX DEPART-USINE / DEPART-DOUANE

Millions d'Unités de Compte.

	010 AGRICULT	030 PECHE	110 COMB.SOL	120 COKE	130 PET.BRUT	140 PR.PETR.	161 ELECTR.	162 GAZ DIST	163 EAU	211 MIN.FER
TOTAL	3842.4	52.3	3.1	142.2	29.9	1225.5	402.4	172.7	41.9	2.0
SALAIRES ET TRAITEMENTS BRUTS										
S 01	1109.6	40.8	6.1	19.4	16.4	66.6	337.7	49.2	46.3	2.9
COTISATIONS SOCIALES A CHARGE DES EMPLOYEURS										
S 02	65.8	7.1	2.7	8.1	7.3	31.3	171.0	18.3	19.7	1.5
EXCEDENT NET D'EXPLOITATION										
S 03	5009.0	71.0	0.8	8.0	28.1	66.1	350.5	7.3	11.1	0.3
VALEUR AJOUTEE NETTE AUX COUTS DES FACTEURS										
V 07	6184.5	118.9	9.5	35.4	51.8	163.9	859.2	74.8	77.1	4.7
CONSUMATION DE CAPITAL FIXE										
S 08	610.9	12.8	2.1	11.8	34.9	89.9	248.2	41.0	23.3	0.3
VALEUR AJOUTEE BRUTE AUX COUTS DES FACTEURS										
V 09	6795.3	131.7	11.6	47.2	86.7	253.9	1107.3	115.8	100.5	5.0
IMPOTS LIES A LA PRODUCTION										
F 11	80.5	1.7	0.3	17.1	3.2	1571.4	239.3	26.4	5.4	0.1
SUBVENTIONS D'EXPLOITATION										
F 12	-40.1	-0.5				-4.5	-0.9	-2.7	-1.8	
IMPOTS LIES A LA PRODUCTION NETS DES SUBVENTIONS										
F 17	40.4	1.2	0.3	17.1	3.2	1566.9	238.4	23.6	3.6	0.1
VALEUR AJOUTEE NETTE AUX PRIX DU MARCHÉ										
V 18	6224.8	120.1	9.8	57.5	55.0	1730.8	1097.6	98.4	80.7	4.8
VALEUR AJOUTEE BRUTE AUX PRIX DU MARCHÉ										
V 19	6835.7	132.9	11.9	64.3	89.9	1820.7	1345.8	139.5	104.0	5.1
VALEUR DE LA PRODUCTION EFFECTIVE AUX PRIX DEPART-USINE										
P 29	10678.1	185.3	15.0	206.4	119.8	3046.2	1748.1	312.2	146.0	7.1
TRANSFERTS DE PRODUITS FATAIS ORDINAIRES										
T 31	-245.2					-18.0		37.7		
TRANSFERTS DE PRODUITS VOISINS										
T 32										
TRANSFERTS DE VENTES RESIDUELLES										
T 33	2.5									
TOTAL DES TRANSFERTS										
T 39	-242.7					-18.0		37.7		
VALEUR DE LA PRODUCTION DISTRIBUEE AUX PRIX DEPART-USINE										
M 49	10435.4	185.3	15.0	206.4	119.8	3028.2	1748.1	349.9	146.0	7.1
IMPORTATIONS CAF DE PRODUITS DE LA CEE										
M 51	182.4	11.9	15.3	6.4		13.0	0.3		0.0	0.6
IMPORTATIONS CAF DE PRODUITS DES PAYS TIERS										
M 52	1376.1	65.5	140.8	0.7	930.9	99.1	8.5		0.8	74.8
TOTAL DES IMPORTATIONS CAF										
M 59	1508.6	77.4	156.1	7.2	930.9	112.1	8.8		0.8	75.4
IMPOTS LIES A L'IMPORTATION DE LA CEE DE PRODUITS SIMILAIRES										
F 61	14.5	0.7	1.0	0.3		1.4				0.0
IMPOTS LIES A L'IMPORT. DES PAYS TIERS DE PRODUITS SIMILAIRES										
F 62	290.0	10.7	10.0	0.1	49.0	29.9				4.3
IMPOTS LIES A L'IMPORTATION DE PRODUITS SIMILAIRES										
F 69	304.5	11.4	10.9	0.5	49.0	31.3				4.7
IMPORTATIONS DEPART-DOUANE DE PRODUITS DE LA CEE										
M 71	196.9	12.6	16.3	6.8		14.4	0.3		0.0	0.6
IMPORTATIONS DEPART-DOUANE DE PRODUITS DES PAYS TIERS										
M 72	1616.1	76.3	150.8	0.8	979.9	129.0	8.5		0.8	79.0
TOTAL DES IMPORTATIONS DEPART DOUANE										
M 79	1813.1	88.8	167.0	7.6	979.9	143.4	8.8		0.8	79.7
TOTAL DES RESSOURCES AUX PRIX DEPART-USINE/DOUANE										
R 98	12248.5	274.1	182.1	214.1	1099.7	3171.6	1756.9	349.9	146.8	86.8

PRIX DEPART-USINE / DEPART-DOUANE

Millions d'Unités de Compte.

	212 MIN.N.FE	221 H.FOURN.	222 PR.ACIER	224 MET.N.FE	230 MIN.N.ME	241 BRIQ.CER	242 CIMENT	247 VERRE	252 * CHIM.BAS	254 MAT.SYNT	257 P.CH.MEN	
TOTAL	11.4	403.5	2381.1	521.0	159.0	218.5	328.5	186.6	1717.6	400.4	718.0	
SALAIRES ET TRAITEMENTS BRUTS												
S 01	19.5	20.9	321.6	100.7	172.7	147.7	114.3	67.5	249.3	145.8	180.0	
COTISATIONS SOCIALES A CHARGE DES EMPLOYEURS												
S 02	10.0	9.8	150.8	38.7	73.8	65.1	52.2	30.2	115.4	63.0	76.7	
EXCEDENT NET D'EXPLOITATION												
S 03	1.8	8.2	66.9	42.9	82.6	59.0	94.0	31.7	258.5	66.0	134.2	
VALEUR AJOUTEE NETTE AUX COUTS DES FACTEURS												
V 07	31.3	38.8	539.3	182.3	329.0	271.8	260.5	129.4	623.2	274.7	390.9	
CONSUMATION DE CAPITAL FIXE												
S 08	4.7	8.6	123.7	31.8	29.0	27.1	38.1	15.8	100.6	74.9	50.3	
VALEUR AJOUTEE BRUTE AUX COUTS DES FACTEURS												
V 09	36.1	47.4	663.0	214.2	358.0	298.9	298.6	145.2	723.8	349.6	441.2	
IMPOTS LIES A LA PRODUCTION												
F 11	1.1	1.5	82.7	34.2	17.3	25.8	30.4	15.2	73.8	41.1	69.5	
SUBVENTIONS D'EXPLOITATION												
F 12	-0.1	-0.2	-11.7	-4.8	-1.2	-1.3	-1.5	-0.7	-9.3	-5.5	-9.1	
IMPOTS LIES A LA PRODUCTION NETS DES SUBVENTIONS												
F 17	0.9	1.2	71.1	29.4	16.2	24.5	28.9	14.5	64.5	35.6	60.4	
VALEUR AJOUTEE NETTE AUX PRIX DU MARCHE												
V 18	32.3	40.1	610.4	211.8	345.1	296.3	289.5	143.9	687.6	310.3	451.2	
VALEUR AJOUTEE BRUTE AUX PRIX DU MARCHE												
V 19	37.0	48.7	734.1	243.6	374.1	323.4	327.5	159.7	788.3	385.2	501.5	
VALEUR DE LA PRODUCTION EFFECTIVE AUX PRIX DEPART-USINE												
P 29	48.4	452.1	3115.2	764.6	533.1	541.9	656.0	346.3	2505.8	785.6	1219.6	
TRANSFERTS DE PRODUITS FATALS ORDINAIRES												
T 31		-23.7	-0.2		4.0				0.2			
TRANSFERTS DE PRODUITS VOISINS												
T 32											2.5	
TRANSFERTS DE VENTES RESIDUELLES												
T 33												
TOTAL DES TRANSFERTS												
T 39		-23.7	-0.2		4.0				0.2		2.5	
VALEUR DE LA PRODUCTION DISTRIBUEE AUX PRIX DEPART-USINE												
W 49	48.4	428.4	3115.0	764.6	537.2	541.9	656.0	346.3	2506.0	785.6	1222.0	
IMPORTATIONS CAF DE PRODUITS DE LA CEE												
M 51	0.6	16.3	179.9	83.0	17.6	19.4	1.6	35.9	186.6	76.3	55.8	
IMPORTATIONS CAF DE PRODUITS DES PAYS TIERS												
M 52	21.6	26.1	74.4	331.6	76.9	12.3	1.2	14.4	159.3	97.5	51.1	
TOTAL DES IMPORTATIONS CAF												
M 59	22.3	42.4	254.3	414.6	94.5	31.8	2.8	50.3	346.0	173.8	106.9	
IMPOTS LIES A L'IMPORTATION DE LA CEE DE PRODUITS SIMILAIRES												
F 61	0.0	1.0	9.2	5.8	0.7	4.3	0.2	4.2	12.8	8.2	4.4	
IMPOTS LIES A L'IMPORT. DES PAYS TIERS DE PRODUITS SIMILAIRES												
F 62	1.2	1.9	7.9	20.1	3.6	4.1	0.2	3.4	20.8	9.8	8.0	
IMPOTS LIES A L'IMPORTATION DE PRODUITS SIMILAIRES												
F 69	1.3	2.8	17.1	25.9	4.3	8.4	0.4	7.6	33.6	18.0	12.4	
IMPORTATIONS DEPART-DOUANE DE PRODUITS DE LA CEE												
M 71	0.7	17.3	189.1	88.8	18.3	23.7	1.8	40.1	199.5	84.5	60.1	
IMPORTATIONS DEPART-DOUANE DE PRODUITS DES PAYS TIERS												
M 72	22.9	28.0	82.3	351.7	80.5	16.5	1.4	17.8	180.1	107.3	59.1	
TOTAL DES IMPORTATIONS DEPART DOUANE												
M 79	23.5	45.3	271.3	440.5	98.8	40.2	3.2	57.9	379.6	191.8	119.2	
TOTAL DES RESSOURCES AUX PRIX DEPART-USINE/DOUANE												
R 98	72.0	473.7	3386.4	1205.1	635.9	582.1	659.2	404.1	2885.6	977.5	1341.3	

PRIX DEPART-USINE / DEPART-DOUANE

Millions d'Unités de Compta.

	311 FONDERTE	312 OUV.MET.	320 MACHINES	330 CALC.ELE	340 MAT.FLEC	350 VEH.AUTO	361 CONS.NAV	362 MAT.FERR	363 MOTO.CYC	364 CONS.AER	370 INST.PRE	
TOTAL	237.9	637.8	1156.0	97.9	991.9	1339.6	189.7	72.3	108.1	103.4	140.0	
SALAIRES ET TRAITEMENTS BRUTS												
S 01	88.6	250.8	460.4	73.9	396.3	325.0	92.1	90.9	35.0	32.6	61.8	
COTISATIONS SOCIALES A CHARGE DES EMPLOYEURS												
S 02	39.6	112.1	205.4	27.8	172.6	152.9	36.8	38.8	16.5	12.7	24.6	
EXCEDENT NET D'EXPLOITATION												
S 03	16.4	135.0	166.7	10.3	137.3	88.0	4.6	3.3	4.5	11.2	18.8	
VALEUR AJOUTEE NETTE AUX COUTS DES FACTEURS												
V 07	144.7	497.9	832.5	107.0	706.1	565.9	133.4	133.1	55.9	56.0	105.2	
CONSUMATION DE CAPITAL FIXE												
S 08	14.9	40.2	82.1	20.0	68.8	101.0	10.7	8.0	7.0	14.2	14.0	
VALEUR AJOUTEE BRUTE AUX COUTS DES FACTEURS												
V 09	159.5	538.1	914.6	127.0	775.0	666.9	144.1	141.0	62.9	70.2	119.2	
IMPOTS LIES A LA PRODUCTION												
F 11	12.3	13.3	94.3	2.5	60.8	40.2	8.1	5.6	4.0	3.6	6.7	
SUBVENTIONS D'EXPLOITATION												
F 12	-3.1	-4.3	-70.4		-29.8	-38.7	-37.4	-5.4	-3.9	-3.5	-4.2	
IMPOTS LIES A LA PRODUCTION NETS DES SUBVENTIONS												
F 17	9.2	9.0	23.8	2.5	31.0	1.5	-29.2	0.2	0.1	0.1	2.4	
VALEUR AJOUTEE NETTE AUX PRIX DU MARCHE												
V 18	153.9	506.9	856.3	109.6	737.1	567.4	104.2	133.3	56.1	56.1	107.6	
VALEUR AJOUTEE BRUTE AUX PRIX DU MARCHE												
V 19	168.7	547.1	938.4	129.6	806.0	668.4	114.9	141.2	63.0	70.3	121.7	
VALEUR DE LA PRODUCTION EFFECTIVE AUX PRIX DEPART-USINE												
P 29	406.6	1184.9	2094.4	227.4	1797.9	2008.0	304.5	213.5	171.2	173.7	261.7	
TRANSFERTS DE PRODUITS FATALS ORDINAIRES												
T 31												
TRANSFERTS DE PRODUITS VOISINS												
T 32												
TRANSFERTS DE VENTES RESIDUELLES												
T 33												
TOTAL DES TRANSFERTS												
T 39												
VALEUR DE LA PRODUCTION DISTRIBUEE AUX PRIX DEPART-USINE												
M 49	406.6	1184.9	2094.4	227.4	1797.9	2008.0	304.5	213.5	171.2	173.7	261.7	
IMPORTATIONS CAF DE PRODUITS DE LA CEE												
M 51	6.6	57.2	276.8	27.2	187.5	135.8	6.0	4.1	1.3	23.5	63.1	
IMPORTATIONS CAF DE PRODUITS DES PAYS TIERS												
M 52	2.2	38.1	189.8	24.0	95.7	43.5	20.9	7.0	0.8	59.4	68.2	
TOTAL DES IMPORTATIONS CAF												
M 59	8.8	95.3	466.6	46.2	283.2	179.4	27.0	11.2	2.1	82.9	131.3	
IMPOTS LIES A L'IMPORTATION DE LA CEE DE PRODUITS SIMILAIRES												
F 61	1.5	4.8	33.0	1.9	23.1	26.3	0.3	0.5	0.2	2.8	5.2	
IMPOTS LIES A L'IMPORT. DES PAYS TIERS DE PRODUITS SIMILAIRES												
F 62	0.7	5.0	34.4	3.6	19.2	10.9	0.6	0.4	0.1	8.9	8.5	
IMPOTS LIES A L'IMPORTATION DE PRODUITS SIMILAIRES												
F 69	2.2	9.7	67.4	5.5	42.3	37.2	1.0	0.9	0.3	11.7	13.7	
IMPORTATIONS DEPART-DOUANE DE PRODUITS DE LA CEE												
M 71	8.1	62.0	309.8	24.1	210.6	162.1	6.4	4.6	1.5	26.3	68.3	
IMPORTATIONS DEPART-DOUANE DE PRODUITS DES PAYS TIERS												
M 72	2.9	43.1	224.2	27.6	115.0	54.5	21.6	7.5	0.9	68.2	76.7	
TOTAL DES IMPORTATIONS DEPART DOUANE												
M 79	11.0	105.1	533.9	51.7	325.5	216.6	27.9	12.1	2.4	94.6	145.0	
TOTAL DES RESSOURCES AUX PRIX DEPART-USINE/DOUANE												
R 98	417.7	1290.0	2628.3	279.2	2123.4	2224.6	332.5	225.6	173.6	268.3	406.7	

PRIX DEPART-USINE / DEPART-DOUANE

Millions d'Unités de Compte.

	411 COR.GRAS	412 VIANDES	413 LAIT, OER	414 CONSERVE	416 PR.CERE.	420 SUCRE	421 CHOCOLAT	422 AL.ANIM.	423 ALIN.DIV	424 BOISSONS	429 TABAC	431 FIB.FILS
TOTAL	373.5	1826.2	756.0	208.1	2457.7	293.5	264.5	206.8	388.5	313.9	186.7	828.1
SALAIRE ET TRAITEMENTS BRUTS												
S 01	22.5	87.8	60.6	42.0	173.0	33.1	52.5	8.5	24.1	75.2	68.4	180.0
COTISATIONS SOCIALES A CHARGE DES EMPLOYEURS												
S 02	9.5	35.6	25.4	15.7	75.4	13.8	22.2	3.6	9.0	29.2	24.8	83.9
EXCEDENT NET D'EXPLOITATION												
S 03	21.0	172.1	71.0	29.1	237.4	36.5	36.7	23.1	55.2	68.8	6.1	55.2
VALEUR AJOUTEE NETTE AUX COUTS DES FACTEURS												
V 07	53.1	295.5	156.9	86.9	485.9	83.4	111.4	35.2	88.4	173.2	99.3	319.1
CONSOMMATION DE CAPITAL FIXE												
S 08	9.3	23.4	13.9	8.4	29.1	14.8	7.5	2.6	15.3	29.8	8.1	39.3
VALEUR AJOUTEE BRUTE AUX COUTS DES FACTEURS												
V 09	62.3	319.0	170.8	95.2	515.0	98.2	118.9	37.8	103.7	203.0	107.4	358.3
IMPOTS LIES A LA PRODUCTION												
F 11	38.6	70.2	22.4	8.0	15.9	85.9	8.6	20.3	67.2	121.4	911.6	18.5
SUBVENTIONS D'EXPLOITATION												
F 12	-0.3	-0.6	-6.6	-2.3	-0.3		-0.4	-0.1	-0.2	-1.9	-5.8	-4.4
IMPOTS LIES A LA PRODUCTION NETS DES SUBVENTIONS												
F 17	38.3	69.6	15.8	5.7	15.7	85.9	8.2	20.2	67.0	119.5	905.9	14.1
VALEUR AJOUTEE NETTE AUX PRIX DU MARCHÉ												
V 18	91.4	365.1	172.8	97.6	501.6	169.3	119.6	55.3	155.4	292.7	1005.2	333.2
VALEUR AJOUTEE BRUTE AUX PRIX DU MARCHÉ												
V 19	100.7	388.5	186.6	100.9	530.7	184.1	127.1	57.9	170.7	322.5	1013.3	372.5
VALEUR DE LA PRODUCTION EFFECTIVE AUX PRIX DEPART-USINE												
P 29	474.2	2214.7	942.6	309.0	2988.3	477.6	391.6	264.7	559.2	636.4	1200.0	1200.5
TRANSFERTS DE PRODUITS FATAIS ORDINAIRES												
T 31			245.2									
TRANSFERTS DE PRODUITS VOISINS												
T 32												
TRANSFERTS DE VENTES RESIDUELLES												
T 33												
TOTAL DES TRANSFERTS												
T 39			245.2									
VALEUR DE LA PRODUCTION DISTRIBUEE AUX PRIX DEPART-USINE												
W 49	474.2	2214.7	1187.8	309.0	2988.3	477.6	391.6	264.7	559.2	636.4	1200.0	1200.5
IMPORTATIONS CAF DE PRODUITS DE LA CEE												
M 51	4.5	94.3	68.4	1.7	7.0	5.4	2.3	18.8	6.0	9.8	10.8	31.9
IMPORTATIONS CAF DE PRODUITS DES PAYS TIERS												
M 52	45.0	329.1	60.0	25.8	12.8	28.2	1.8	20.0	6.5	10.5	14.8	52.6
TOTAL DES IMPORTATIONS CAF												
M 59	49.5	423.4	128.4	27.5	19.8	33.7	4.1	38.7	12.6	20.3	25.6	84.5
IMPOTS LIES A L'IMPORTATION DE LA CEE DE PRODUITS SIMILAIRES												
F 61	0.3	10.9	6.3	0.2	0.3	1.9	0.3	3.7	0.3	3.8	3.3	1.8
IMPOTS LIES A L'IMPORT. DES PAYS TIERS DE PRODUITS SIMILAIRES												
F 62	7.0	69.9	13.9	6.5	1.2	29.6	1.0	5.3	1.0	7.8	1.1	4.6
IMPOTS LIES A L'IMPORTATION DE PRODUITS SIMILAIRES												
F 69	7.3	80.9	20.2	6.7	1.6	31.6	1.3	9.0	1.3	11.5	4.3	6.4
IMPORTATIONS DEPART-DOUANE DE PRODUITS DE LA CEE												
M 71	4.7	105.2	74.7	1.8	7.3	7.4	2.6	22.5	6.3	13.6	14.1	33.7
IMPORTATIONS DEPART-DOUANE DE PRODUITS DES PAYS TIERS												
M 72	52.1	399.0	73.9	37.3	14.0	57.8	2.8	25.2	7.5	18.3	15.9	57.2
TOTAL DES IMPORTATIONS DEPART DOUANE												
M 79	56.8	504.7	148.6	34.2	21.4	65.2	5.4	47.7	13.8	31.9	30.0	90.9
TOTAL DES RESSOURCES AUX PRIX DEPART-USINE/DOUANE												
R 98	531.0	2718.9	1336.4	343.2	3009.7	542.8	397.0	312.4	573.0	668.3	1229.9	1291.4

PRIX DEPART-USINE / DEPART-DOUANE

Millions d'Unités de Compte.

	432 TEISS.TEX	436 BONNETER	441 CUIR	442 ART.CUIR	451 CHAUSSU.	453 ART.HAB.	461 BOIS OUV	467 MEUB.LIT	471 PATE PAP	472 ART.PAP.	473 IMPRIME.	481 PR.CAOUT
TOTAL												
SALAIRES ET TRAITEMENTS BRUTS	874.0	374.5	187.6	90.6	321.8	1205.2	535.6	296.4	361.9	214.6	519.2	274.0
S 01	273.8	99.5	28.5	23.7	124.9	196.3	137.4	94.2	77.4	54.9	233.9	107.8
COTISATIONS SOCIALES A CHARGE DES EMPLOYEURS												
S 02	118.5	39.8	13.8	9.5	45.6	71.0	57.9	39.3	35.6	25.5	99.7	51.3
EXCEDENT NET D'EXPLOITATION												
S 03	109.9	71.8	18.3	24.3	82.1	297.3	203.0	165.2	36.6	26.0	103.8	50.4
VALEUR AJOUTEE NETTE AUX COÛTS DES FACTEURS												
V 07	502.2	211.2	60.6	57.4	252.6	564.6	398.3	298.6	149.6	106.3	437.4	209.5
CONSOMMATION DE CAPITAL FIXE												
S 08	74.3	7.9	3.8	1.8	5.5	9.9	19.0	21.3	32.6	13.7	26.6	28.3
VALEUR AJOUTEE BRUTE AUX COÛTS DES FACTEURS												
V 09	576.5	219.1	64.3	59.2	258.1	574.5	417.3	319.9	182.2	120.1	464.0	237.8
IMPOTS LIES A LA PRODUCTION												
F 11	50.6	12.2	4.7	3.0	16.3	21.7	16.4	21.7	18.5	18.2	29.1	17.8
SUBVENTIONS D'EXPLOITATION												
F 12	-16.3	-12.0	-0.4	-0.5	-4.0	-1.7	-1.2	-0.5	-1.3	-0.9	-3.5	-2.5
IMPOTS LIES A LA PRODUCTION NETS DES SUBVENTIONS												
F 17	34.3	0.2	4.3	2.5	12.3	20.1	15.2	21.2	17.2	17.4	25.6	15.3
VALEUR AJOUTEE NETTE AUX PRIX DU MARCHÉ												
V 18	536.5	211.3	64.9	60.0	264.9	584.6	413.5	319.8	166.8	123.7	463.0	274.8
VALEUR AJOUTEE BRUTE AUX PRIX DU MARCHÉ												
V 19	610.8	219.3	68.6	61.7	270.4	594.6	432.5	341.1	199.4	137.4	489.6	253.1
VALEUR DE LA PRODUCTION EFFECTIVE AUX PRIX DEPART-USINE												
P 29	1484.8	593.7	256.2	152.3	592.2	1799.8	968.1	637.5	561.3	352.0	1008.8	527.1
TRANSFERTS DE PRODUITS FATAUX ORDINAIRES												
T 31												
TRANSFERTS DE PRODUITS VOISINS												
T 32					19.5			9.7				-33.3
TRANSFERTS DE VENTES RESIDUELLES												
T 33											0.2	
TOTAL DES TRANSFERTS					19.5			9.7			0.2	-33.3
T 39					19.5			9.7			0.2	-33.3
VALEUR DE LA PRODUCTION DISTRIBUEE AUX PRIX DEPART-USINE												
W 49	1484.8	593.7	256.2	152.3	611.7	1799.8	968.1	647.2	561.3	352.0	1008.9	493.8
IMPORTATIONS CAF DE PRODUITS DE LA CEE												
M 51	66.2	10.5	13.3	1.4	1.1	9.7	8.9	0.6	8.8	13.5	7.9	18.7
IMPORTATIONS CAF DE PRODUITS DES PAYS TIERS												
M 52	53.0	8.4	18.0	1.2	3.5	13.3	138.5	4.3	149.6	13.8	16.5	12.0
TOTAL DES IMPORTATIONS CAF												
M 59	119.3	18.9	31.2	2.6	4.6	23.0	147.4	4.9	158.4	27.3	24.4	30.7
IMPOTS LIES A L'IMPORTATION DE LA CEE DE PRODUITS SIMILAIRES												
F 61	6.3	0.7	1.9	0.3	0.1	1.7	0.9	0.1	0.8	4.0	0.4	1.6
IMPOTS LIES A L'IMPORT. DES PAYS TIERS DE PRODUITS SIMILAIRES												
F 62	11.0	1.7	2.9	0.4	0.2	3.4	15.8	0.6	19.9	5.3	0.6	2.2
IMPOTS LIES A L'IMPORTATION DE PRODUITS SIMILAIRES												
F 69	17.3	2.4	4.8	0.7	0.3	5.1	16.7	0.7	20.7	9.3	0.9	3.8
IMPORTATIONS DEPART-DOUANE DE PRODUITS DE LA CEE												
M 71	72.5	11.2	15.1	1.7	1.1	11.4	9.8	0.7	9.6	17.5	8.3	20.3
IMPORTATIONS DEPART-DOUANE DE PRODUITS DES PAYS TIERS												
M 72	64.0	10.1	20.9	1.6	3.7	16.7	154.3	4.9	169.5	19.1	17.1	14.2
TOTAL DES IMPORTATIONS DEPART DOUANE												
M 79	136.5	21.3	36.0	3.2	4.8	28.1	164.1	5.6	179.0	36.6	25.4	34.6
TOTAL DES RESSOURCES AUX PRIX DEPART-USINE/DOUANE												
R 98	1621.4	615.0	292.2	155.6	616.5	1828.0	1132.2	652.7	740.3	388.6	1034.3	528.3

PRIX DEPART-USINE / DEPART-DOUANE

Millions d'Unités de Compte.

	483 PR. PLAST	490 IND. DIV.	501 BATIMENT	502 GEN. CIV.	620 REG. REEM	640 COMMERCE	660 HO. RE. CA	671 REP. AUTO	672 REP. NDA
TOTAL									
SALAIRES ET TRAITEMENTS BRUTS	245.2	215.3	2762.5	667.9	18.4	2560.3	1281.2	230.5	354.2
S 01	67.4	94.7	1317.0	432.6	17.1	883.0	193.3	101.9	118.0
COTISATIONS SOCIALES A CHARGE DES EMPLOYEURS									
S 02	28.2	38.6	510.3	167.0	3.6	404.5	87.3	30.4	41.0
EXCEDENT NET D'EXPLOITATION									
S 03	24.6	75.1	1498.3	429.3	84.9	4189.4	540.8	232.4	245.3
VALEUR AJOUTEE NETTE AUX COUTS DES FACTEURS									
V 07	120.2	208.3	3320.6	1028.9	105.6	5477.0	821.4	364.7	404.3
CONSUMATION DE CAPITAL FIXE									
S 08	15.9	10.5	104.2	43.3	1.4	216.4	22.4	11.5	3.6
VALEUR AJOUTEE BRUTE AUX COUTS DES FACTEURS									
V 09	136.1	218.8	3424.7	1072.2	107.0	5693.4	843.8	376.2	407.8
IMPOTS LIES A LA PRODUCTION									
F 11	11.4	12.7	264.0	51.8	7.8	860.2	14.7	4.2	6.4
SUBVENTIONS D'EXPLOITATION									
F 12	-1.4	-4.2		-95.5		-5.1	-7.0		
IMPOTS LIES A LA PRODUCTION NETS DES SUBVENTIONS									
F 17	10.1	8.5	264.0	-43.8	7.8	855.1	7.7	4.2	6.4
VALEUR AJOUTEE NETTE AUX PRIX DU MARCHÉ									
V 18	130.2	216.8	3584.6	985.2	113.4	6332.0	829.1	368.9	410.7
VALEUR AJOUTEE BRUTE AUX PRIX DU MARCHÉ									
V 19	146.2	227.3	3688.7	1028.5	114.8	6548.4	851.5	380.4	414.2
VALEUR DE LA PRODUCTION EFFECTIVE AUX PRIX DEPART-USINE									
P 29	391.3	442.6	6451.3	1696.3	133.2	9108.7	2132.6	610.9	768.5
TRANSFERTS DE PRODUITS FATALS ORDINAIRES									
T 31									
TRANSFERTS DE PRODUITS VOISINS									
T 32	-0.8	2.4							
TRANSFERTS DE VENTES RESIDUELLES									
T 33									
TOTAL DES TRANSFERTS									
T 39	-0.8	2.4							
VALEUR DE LA PRODUCTION DISTRIBUEE AUX PRIX DEPART-USINE									
M 49	390.5	445.1	6451.3	1696.3	133.2	9108.7	2132.6	610.9	768.5
IMPORTATIONS CAF DE PRODUITS DE LA CEE									
M 51	27.0	18.6	0.1	0.1	158.8	18.4		0.1	
IMPORTATIONS CAF DE PRODUITS DES PAYS TIERS									
M 52	15.6	31.0	0.8	0.5	62.1	148.5		0.3	0.1
TOTAL DES IMPORTATIONS CAF									
M 59	42.6	49.6	1.0	0.5	220.9	166.9		0.4	0.1
IMPOTS LIES A L'IMPORTATION DE LA CEE DE PRODUITS SIMILAIRES									
F 61	0.9	2.7			5.4				
IMPOTS LIES A L'IMPORT. DES PAYS TIERS DE PRODUITS SIMILAIRES									
F 62	1.1	7.9			3.4				
IMPOTS LIES A L'IMPORTATION DE PRODUITS SIMILAIRES									
F 69	2.0	10.6			8.8				
IMPORTATIONS DEPART-DOUANE DE PRODUITS DE LA CEE									
M 71	27.9	21.3	0.1	0.1	164.2	18.4		0.1	
IMPORTATIONS DEPART-DOUANE DE PRODUITS DES PAYS TIERS									
M 72	16.8	38.9	0.8	0.5	65.5	148.5		0.3	0.1
TOTAL DES IMPORTATIONS DEPART DOUANE									
M 79	44.7	60.2	1.0	0.5	229.7	166.9		0.4	0.1
TOTAL DES RESSOURCES AUX PRIX DEPART-USINE/DOUANE									
R 98	435.2	505.3	6457.2	1696.9	162.9	9275.6	2132.6	611.3	768.5

PRIX DEPART-USINE / DEPART-DOUANE

Millions d'Unités de Compte.

	710 TRA.FERR	720 A.TRA. TE	730 TRA.FLUV	740 TRA.MARI	750 TRA.AERI	760 AUX. ENTR	790 COMMUNIC		810A INST.CRE	810B SER.BANC	820 ASSURANC	840 LOC.MOB.
TOTAL	272.6	707.5	3.6	409.1	102.1	171.2	219.6		247.5	1563.0	270.2	18.0
SALAIRES ET TRAITEMENTS BRUTS												
S 01	487.3	447.7	2.5	176.2	43.1	161.6	468.4		935.8		56.7	17.4
COTISATIONS SOCIALES A CHARGE DES EMPLOYEURS												
S 02	238.2	196.1	0.7	78.0	18.8	65.7	116.9		462.7		32.6	7.5
EXCEDENT NET D'EXPLOITATION												
S 03	-234.7	419.8	0.4	56.4	23.6	125.6	83.2		672.3	-1563.0	0.2	24.4
VALEUR AJOUTEE NETTE AUX COUTS DES FACTEURS												
V 07	490.8	1063.6	3.6	310.6	85.5	352.9	668.4		2070.9	-1563.0	89.4	49.3
CONSOMMATION DE CAPITAL FIXE												
S 08	121.2	228.5	0.3	129.3	29.0	30.5	101.8		56.9		2.4	15.4
VALEUR AJOUTEE BRUTE AUX COUTS DES FACTEURS												
V 09	612.0	1292.1	3.9	439.9	114.5	383.4	770.2		2127.8	-1563.0	91.9	64.7
IMPOTS LIES A LA PRODUCTION												
F 11	12.9	108.7	0.3	37.4	6.8	21.0	29.3		376.7		73.8	2.7
SUBVENTIONS D'EXPLOITATION												
F 12	-240.6	-114.2	-0.4	-108.7	-7.5	-12.8	-32.5		-73.6			
IMPOTS LIES A LA PRODUCTION NETS DES SUBVENTIONS												
F 17	-227.7	-7.5	-0.1	-71.3	-0.7	8.2	-3.2		303.1		73.8	2.7
VALEUR AJOUTEE NETTE AUX PRIX DU MARCHÉ												
V 18	263.1	1056.1	3.5	239.3	84.8	361.1	665.2		2374.0	-1563.0	163.2	52.0
VALEUR AJOUTEE BRUTE AUX PRIX DU MARCHÉ												
V 19	384.3	1284.6	3.8	368.6	113.8	391.6	767.0		2430.9	-1563.0	165.6	67.4
VALEUR DE LA PRODUCTION EFFECTIVE AUX PRIX DEPART-USINE												
P 29	656.8	1992.1	7.4	777.7	216.0	562.8	986.7		2678.4		385.8	85.4
TRANSFERTS DE PRODUITS FATAUX ORDINAIRES												
T 31												
TRANSFERTS DE PRODUITS VOISINS												
T 32												
TRANSFERTS DE VENTES RESTIDUELLES												
T 33												
TOTAL DES TRANSFERTS												
T 39												
VALEUR DE LA PRODUCTION DISTRIBUEE AUX PRIX DEPART-USINE												
W 49	656.8	1992.1	7.4	777.7	216.0	562.8	986.7		2678.4		385.8	85.4
IMPORTATIONS CAF DE PRODUITS DE LA CEE												
M 51	1.2	0.6		0.5	12.1	15.7	1.6		14.6		2.9	
IMPORTATIONS CAF DE PRODUITS DES PAYS TIERS												
M 52	6.0	1.9		7.0	17.7	186.2	15.8		117.6		23.3	
TOTAL DES IMPORTATIONS CAF												
M 59	7.2	2.6		7.5	29.8	201.9	17.4		132.2		26.2	
IMPOTS LIES A L'IMPORTATION DE LA CEE DE PRODUITS SIMILAIRES												
F 61												
IMPOTS LIES A L'IMPORT. DES PAYS TIERS DE PRODUITS SIMILAIRES												
F 62												
IMPOTS LIES A L'IMPORTATION DE PRODUITS SIMILAIRES												
F 69												
IMPORTATIONS DEPART-DOUANE DE PRODUITS DE LA CEE												
M 71	1.2	0.6		0.5	12.1	15.7	1.6		14.6		2.9	
IMPORTATIONS DEPART-DOUANE DE PRODUITS DES PAYS TIERS												
M 72	6.0	1.9		7.0	17.7	186.2	15.8		117.6		23.3	
TOTAL DES IMPORTATIONS DEPART DOUANE												
M 79	7.2	2.6		7.5	29.8	201.9	17.4		132.2		26.2	
TOTAL DES RESSOURCES AUX PRIX DEPART-USINE/DOUANE												
R 98	664.1	1994.7	7.4	785.2	245.7	764.7	1004.1		2810.6		412.1	85.4

PRIX DEPART-USINE / DEPART-DOUANE

Millions d'Unités de Compte.

	850 LOC. IMMO	930A ENS. PUB.	930C* ENS. M. PR	940A REC. PUB.	940C* REC. M. PR	950A SAN. PUB.	950C* SAN. M. PR	960A PUB. NDA	960C* M. PR. NDA	990D SER. DON.	9999 TOTAL
TOTAL	548.2	183.6	21.9	47.7		202.7	426.9	1485.2	874.9		47454.3
SALAIRES ET TRAITEMENTS BRUTS											
S 01		1621.1	87.3	56.1		239.5	578.2	2780.5	594.9	269.8	19660.4
COTISATIONS SOCIALES A CHARGE DES EMPLOYEURS											
S 02		455.4	17.9	16.4		71.1	125.4	791.3	148.8	43.2	7006.1
EXCEDENT NET D'EXPLOITATION											
S 03	2797.2		49.8				448.8		803.9		20022.6
VALEUR AJOUTEE NETTE AUX COUTS DES FACTEURS											
V 07	2797.2	2076.5	155.0	72.5		310.7	1152.5	3571.8	1547.6	306.9	46689.1
CONSOMMATION DE CAPITAL FIXE											
S 08	1157.0	57.1	4.5	2.2		13.3	42.1	111.4	78.0		5016.9
VALEUR AJOUTEE BRUTE AUX COUTS DES FACTEURS											
V 09	3954.2	2133.6	159.5	74.8		323.9	1194.6	3683.1	1625.5	306.9	51706.0
IMPOTS LIES A LA PRODUCTION											
F 11	160.9		1.1				3.5		224.7		6501.2
SUBVENTIONS D'EXPLOITATION											
F 12									-27.3		-1097.1
IMPOTS LIES A LA PRODUCTION NETS DES SUBVENTIONS											
F 17	160.9		1.1				3.5		197.4		5404.1
VALEUR AJOUTEE NETTE AUX PRIX DU MARCHÉ											
V 18	2958.0	2076.5	156.1	72.5		310.7	1156.0	3571.8	1745.0	306.9	52093.2
VALEUR AJOUTEE BRUTE AUX PRIX DU MARCHÉ											
V 19	4115.1	2133.6	160.6	74.8		323.9	1198.1	3683.1	1823.0	306.9	57110.1
VALEUR DE LA PRODUCTION EFFECTIVE AUX PRIX DEPART-USINE											
P 29	4663.3	2317.2	182.5	122.5		526.6	1625.0	5168.4	2697.9	306.9	104564.5
TRANSFERTS DE PRODUITS FATALS ORDINAIRES											
T 31											
TRANSFERTS DE PRODUITS VOISINS											
T 32											
TRANSFERTS DE VENTES RESIDUELLES											
T 33		1.8		-0.2		0.5		-5.9	1.1		
TOTAL DES TRANSFERTS											
T 39		1.8		-0.2		0.5		-5.9	1.1		
VALEUR DE LA PRODUCTION DISTRIBUEE AUX PRIX DEPART-USINE											
W 49	4663.3	2319.0	182.5	122.3		527.2	1625.0	5162.5	2699.0	306.9	104564.5
IMPORTATIONS CAF DE PRODUITS DE LA CEE											
M 51									7.2		2388.2
IMPORTATIONS CAF DE PRODUITS DES PAYS TIERS											
M 52									35.6		5772.7
TOTAL DES IMPORTATIONS CAF											
M 59									42.7		8160.9
IMPOTS LIES A L'IMPORTATION DE LA CEE DE PRODUITS SIMILAIRES											
F 61									0.1		229.3
IMPOTS LIES A L'IMPORT. DES PAYS TIERS DE PRODUITS SIMILAIRES											
F 62									0.3		793.0
IMPOTS LIES A L'IMPORTATION DE PRODUITS SIMILAIRES											
F 69									0.4		1022.4
IMPORTATIONS DEPART-DOUANE DE PRODUITS DE LA CEE											
M 71									7.2		2617.5
IMPORTATIONS DEPART-DOUANE DE PRODUITS DES PAYS TIERS											
M 72									35.9		6565.7
TOTAL DES IMPORTATIONS DEPART DOUANE											
M 79									43.1		9183.2
TOTAL DES RESSOURCES AUX PRIX DEPART-USINE/DOUANE											
R 98	4663.3	2319.0	182.5	122.3		527.2	1625.0	5162.5	2742.1	306.9	113747.7

I T A L I A

**Coefficienti verticali degli input intermedi e degli input primari
rispetto al valore della produzione effettiva**

PREZZI DÉPART-USINE / DÉPART-DOUANE

$$A_{22} = \frac{{}^6x_{ij}}{{}^6p_j} \text{ e } A_{60} = \frac{{}^6\pi_{ij}}{{}^6p_j} \text{ in } \%$$

Anno 1965

I T A L I E

**Coefficients verticaux des entrées intermédiaires et des entrées primaires
par rapport à la valeur de la production effective**

PRIX DÉPART-USINE / DÉPART-DOUANE

$$A_{22} = \frac{{}^6x_{ij}}{{}^6p_j} \text{ et } A_{60} = \frac{{}^6\pi_{ij}}{{}^6p_j} \text{ en } \%$$

Année 1965

PRIX DEPART-USINE / DEPART-DOUANE

$A_{22} = \frac{6}{8} x_{ij} / \frac{6}{6} p_j$ et $A_{60} = \frac{6}{6} \pi_{ij} / \frac{6}{6} p_j$ en %

	010	030	110	120	130	140	161	162	163	211	212	221	222	224	290	241	242	247	
	AGRICULT		COKE		PR.PETP.		GAZ DIST			MIN.N.FE		PR.ACIER		MIN.N.ME		CEMENT			
	PECHE		COMB. SOL		PET. BRUT		ELECTR.		EAU	MIN.FER	H.FOURN.	MET.N.FE		BRIQ.CER		VFRRE			
PRODUITS DE L'AGRICULTURE, CHASSE, SYLVICULTURE																			
010.0	T	245																	
	N	210																	
	C	2																	
	P	33																	
PRODUITS ANIMAUX DE L'AGRICULTURE																			
010.1	T	1																	
	N																		
	C																		
	P																		
PRODUITS VEGETAUX DE L'AGRICULTURE																			
010.2	T	243																	
	N	209																	
	C																		
	P	33																	
VIN																			
010.3	T																		
	N																		
	C																		
	P																		
PRODUITS AGRICOLES EXCLUSIVEMENT IMPORTES																			
010.4	T																		
	N																		
	C																		
	P																		
PRODUITS DE LA SYLVICULTURE																			
010.5	T																		
	N																		
	C																		
	P																		
PRODUITS DE LA PECHE ET DE LA PISCICULTURE																			
030.0	T																		
	N																		
	C																		
	P																		
HOUILLE, LIGNITE, LEURS AGGLOMERES ET BRIQUETTES																			
110.0	T																		
	N																		
	C																		
	P																		
PRODUITS DE LA COKEFACTION DE LA HOUILLE																			
120.0	T																		
	N																		
	C																		
	P																		
PETROLE BRUT ET GAZ NATUREL																			
130.0	T																		
	N																		
	C																		
	P																		
PRODUITS PETROLIERS RAFFINES																			
140.0	T																		
	N																		
	C																		
	P																		
ENERGIE ELECTRIQUE																			
161.0	T																		
	N																		
	C																		
	P																		
GAZ DISTRIBUES																			
162.0	T																		
	N																		
	C																		
	P																		
VAPEUR, AIR COMPRIME, EAU PUBLIQUE																			
163.0	T																		
	N																		
	C																		
	P																		
MINERAIS DE FER																			
211.0	T																		
	N																		
	C																		
	P																		
MINERAIS METALLIQUES NON FERREUX																			
212.0	T																		
	N																		
	C																		
	P																		
PRODUITS DES HAUTS FOURNEAUX (CECA)																			
221.0	T																		
	N																		
	C																		
	P																		
PRODUITS DES ACIERIES, DES LAMINOIRS (CECA ET NON CECA)																			
222.0	T																		
	N																		
	C																		
	P																		
PRODUITS CECA DES ACIERIES																			
222.1	T																		
	N																		
	C																		
	P																		

$A_{22} = \frac{6}{B} \times \frac{ij}{6} p_j$ et $A_{60} = \frac{6}{\pi_{ij}} \frac{ij}{6} p_j$ en %

	010	030	110	120	130	140	161	167	169	211	217	221	222	224	230	241	247	247	
	AGRICULT		COKE		PR. PETR.		GAZ DIST			MIN. N. FE		PR. ACTIER		MIN. N. ME		CIMENT			
	PECHE		COMB. SOL		PET. BRUT		ELECTR.		EAU	MIN. FER		H. FOURN.		MET. N. FE		BRIQ. CER		VERRE	
PRODUITS LONGS CECA																			
222.2			6							3	1		21		1	14	12		
T			5							3	1		21		1	13	11		
N																			
C																			
P																			
PRODUITS PLATS CECA																			
222.3										2			108		1	2	2		
T										2			83		1	2	2		
N													17						
C													8						
P													8						
PRODUITS DU LAMINAGE A FROID, PIECES FORGES, DIVERS NON CECA																			
222.4										8	5		17		2	4	3	2	
T										8	5		16		2	4	3	2	
N																			
C																			
P																			
FILS TREFILES ET ETIRES (NON CECA)																			
222.5										1	1		5		1			1	
T										1	1		5		1			1	
N																			
C																			
P																			
TUBES (NON CECA)																			
222.6																			
T																			
N																			
C																			
P																			
METAUX ET PRODUITS METALLIQUES NON FERREUX																			
224.0																			
T																			
N																			
C																			
P																			
MINERAUX AUTRES QUE MINERAIS ET COMBUSTIBLES																			
230.0																			
T																			
N																			
C																			
P																			
PRDDUITS DES CARRIERES ET DU DRAGAGE, OUVR. EN PIERRE ET ARDOISE																			
230.1																			
T																			
N																			
C																			
P																			
ENGRAIS MINERAUX BRUTS ET AUTRES MINERAUX NON METALLIQUES																			
230.2																			
T																			
N																			
C																			
P																			
TUILES, BRIQUES, CERAMIQUES ET AUTR. PROD. A BASE MINER. NON METALL.																			
241.0																			
T																			
N																			
C																			
P																			
CIMENT, CHAUX, PLATRE, OUVRAGES POUR LE BATIMENT EN CES MATIERES																			
242.0																			
T																			
N																			
C																			
P																			
VERRE ET PRODUITS EN VERRE																			
247.0																			
T																			
N																			
C																			
P																			
PRODUITS CHIMIQUES DE BASE ET INDUSTRIELS (Y COMPRIS PETROCHIM.)																			
252.0*																			
T																			
N																			
C																			
P																			
MATIERES SYNTHETIQUES ET ARTIFICIELLES																			
254.0																			
T																			
N																			
C																			
P																			
PROD. CHIM. DESTINES PRINCIPALEMENT AUX MENAGES ET ADMINISTRAT.																			
257.0																			
T																			
N																			
C																			
P																			
PRODUITS ET ARTICLES DE LA FONDERIE																			
311.0																			
T																			
N																			
C																			
P																			
AUTRES OUVRAGES EN METAUX (SAUF MACHINES ET MATERIEL DE TRANSP.)																			
312.0																			
T																			
N																			
C																			
P																			
MACHINES AGRICOLES ET INDUSTRIELLES																			
320.0																			
T																			
N																			
C																			
P																			
MACHINES AGRICOLES ET TRACTEURS (SAUF POUR SENT-REMORQUES)																			
320.1																			
T																			
N																			
C																			
P																			
MACHINES A USAGE INDUSTRIEL, ARMES ET MUNITIONS																			
320.2*																			
T																			
N																			
C																			
P																			

PRIX DEPART-USINE / DEPART-DOUANE

$A_{22} = \frac{6}{B} x_{ij} / \frac{6}{p_j}$ et $A_{60} = \frac{6}{\pi_{ij}} / \frac{6}{p_j}$ en %

	010	030	110	120	130	140	161	162	163	211	212	221	222	224	230	241	242	247
	AGRICULT		COKE		PR. PETR.		GAZ DIST			MIN. N. FE		PR. ACIER		MIN. N. ME		CIMENT		
	PECHE		COMB. SOL		PET. BRUT		ELECTR.		EAU	MIN. FER		H. FOURN.		MET. N. FE		BRIQ. CER		VERRE
CALCULATEURS ELECTRONIQUES ET MACHINES DE BUREAU																		
330.0	T	N																
	C	P																
MATERIEL ET FOURNITURES ELECTRIQUES																		
340.0	T	N																
	C	P																
VEHICULES ET MOTEURS AUTOMOBILES																		
350.0	T	N																
	C	P																
CONSTRUCTION NAVALE																		
361.0	T	N																
	C	P																
MATERIEL FERROVIAIRE ROULANT																		
362.0	T	N																
	C	P																
MOTOCYCLES, CYCLES																		
363.0	T	N																
	C	P																
CONSTRUCTION AERONAUTIQUE																		
364.0	T	N																
	C	P																
INSTRUMENTS DE PRECISION																		
370.0	T	N																
	C	P																
CORPS GRAS D'ORIGINE ANIMALE OU VEGETALE																		
411.0	T	N																
	C	P																
VIANDES, PREPARATIONS DE VIANDES, PRODUITS LIES																		
412.0	T	N																
	C	P																
LAIT, PRODUITS LAITIERS																		
413.0	T	N																
	C	P																
CONSERVES DE FRUITS, DE LEGUMES ET DE POISSONS																		
414.0	T	N																
	C	P																
PRODUITS A BASE DE CEREALES ET PRODUITS AMYLACES																		
416.0	T	N																
	C	P																
CEREALES TRAITEES, FARINES ET PRODUITS AMYLACES																		
416.1	T	N																
	C	P																
PAIN ET PATES ALIMENTAIRES																		
416.2	T	N																
	C	P																
SUCRE																		
420.0	T	N																
	C	P																
CACAO, CHOCOLAT ET PRODUITS DE LA CONFISERIE																		
421.0	T	N																
	C	P																
PRODUITS POUR L'ALIMENTATION DES ANIMAUX																		
422.0	T	N																
	C	P																
PRODUITS DIVERS POUR L'ALIMENTATION HUMAINE																		
423.0	T	N																
	C	P																
POISSONS																		
424.0	T	N																
	C	P																

PRIX DEPART-USINE / DEPART-DOUANE

$A_{22} = \frac{6}{8} x_{ij} / \frac{6}{6} p_j$ et $A_{60} = \frac{6}{6} \pi_{ij} / \frac{6}{6} p_j$ en %

	010	030	110	120	130	140	161	162	163	211	212	221	222	224	230	241	242	247	
	AGRICULT		COKE		PR.PETR.		GAZ DIST			MIN.V.FE		PR.ACIER		MIN.N.FE		CIMENT			
	PECHE		COMB.SOL		PET.BRUT		ELECTR.		EAU	MIN.FER		H.FOURN.		MET.N.FE		BRIQ.CER		VERRE	
BOISSONS ALCOOLIQUES																			
424.1																			
BOISSONS NON ALCOOLIQUES																			
424.2																			
TABACS FABRIQUES																			
429.0																			
FIBRES TEXTILES ET FILS																			
431.0																			
TISSUS, TAPIS ET AUTRES ARTICLES TEXTILES																			
432.0																			
ETOFFES ET ARTICLES DE BONNETERIE																			
436.0																			
CUIRS ET PEAUX																			
441.0																			
ARTICLES EN CUIR AUTRES QUE CHAUSSURES																			
442.0																			
CHAUSSURES																			
451.0																			
ARTICLES D'HABILLEMENT ET ARTICLES EN FOURRURE																			
453.0																			
BOIS SCIES, DEMI-PRODUITS ET OUVRAGES SIMPLES EN BOIS																			
461.0																			
MEUBLES, LITERIE																			
467.0																			
PATES A PAPIER, PAPIER, CARTON																			
471.0																			
ARTICLES EN PAPIER ET EN CARTON																			
472.0																			
PRODUITS DE L'IMPRIMERIE, DE LA PRESSE ET DE L'EDITION																			
473.0																			
PRODUITS EN CAOUTCHOUC																			
481.0																			
PRODUITS EN MATIERES PLASTIQUES																			
483.0																			
PRODUITS DES INDUSTRIES DIVERSES																			
490.0																			
CONSTRUCTION, INSTALLATION ET AMENAGEMENT D'IMMEUBLES																			
501.0																			
OUVRAGES DE GENIE CIVIL																			
502.0																			

PRIX DEPART-USINE / DEPART-DOUANE

$A_{22} = \frac{6}{8} x_{ij} / p_j$ et $A_{60} = \frac{6}{\pi_{ij}} / p_j$ en %

	010	030	110	120	130	140	161	162	163	211	212	221	222	224	230	241	242	247	
	AGRICULT		COKE		PR. PETR.		GAZ DIST			MIN. N. FE		PR. ACIER		MIN. N. ME		CIMENT			
	PECHE		COMB. SOL		PET. BRUT		ELECTR.		FAU	MIN. FER		H. FOURN.		MET. N. FE		BRIQ. CER		VERRE	
RECUPERATION ET REEMPLOI																			
620.0							1					17	75	78					4
												16	17	74					4
													45	3					
													12	1					
SERVICES DU COMMERCE																			
640.0																			
SERVICES D'HEBERGEMENT ET DE RESTAURATION																			
660.0																			
REPARATIONS DE VEHICULES ET MOTEURS AUTOMOB., MOTOCYCLES, CYCLES																			
671.0																			
REPARATIONS N.D.A.																			
672.0																			
TRANSPORTS PAR CHEMINS DE FER																			
710.0																			
AUTRES TRANSPORTS TERRESTRES																			
720.0																			
TRANSPORTS PAR NAVIGATION INTERIEURE																			
730.0																			
TRANSPORTS MARITIMES ET PAR CABOTAGE																			
740.0																			
TRANSPORTS AERIENS																			
750.0																			
SERVICES ANNEXES ET AUXILIAIRES DES TRANSPORTS ET ENTREPOTS																			
760.0																			
COMMUNICATIONS																			
790.0																			
SERVICES DES INSTITUTIONS DE CREDIT																			
810.0																			
SERVICES D'ASSURANCE																			
820.0																			
LOCATION DE BIENS MOBILIERS																			
840.0																			
LOCATION IMMOBILIERE																			
850.0																			
SERVICES D'ENSEIGNEMENT DES ADMINISTRATIONS PUBLIQUES																			
930.A																			

PRIX DEPART-USINE / DEPART-DOUANE

$A_{22} = \frac{6}{B} x_{ij} / \frac{6}{P_j}$ et $A_{60} = \frac{6}{\pi_{ij}} / \frac{6}{P_j}$ en %

	010	030	110	120	130	140	161	162	163	211	212	221	222	224	230	241	242	247			
	AGRICULT		COKE		PR. PETR.		GAZ DIST			MIN. N. FE		PR. ACIER		MIN. N. ME		CIMENT					
	PECHE		COMB. SOL		PET. BRUT		ELECTR.			EAU		MIN. FER		H. FOURN.		MET. N. FE		BRIQ. CER			VERRE
SERVICES D'ENSEIGNEMENT MARCHANDS ET DES ADM. PRIVEES																					
930.C*	T																				
SERVICES DE RECHERCHE SCIENTIFIQUE DES ADMINISTR. PUBLIQUES																					
940.A	T																				
SERVICES DE RECHERCHE SCIENTIFIQUE MARCHANDS ET DES ADM. PRIVEES																					
940.C*	T																				
SERVICES DE SANTE DES ADMINISTRATIONS PUBLIQUES																					
950.A	T																				
SERVICES DE SANTE MARCHANDS ET DES ADM. PRIVEES																					
950.C*	T	3																			
SERVICES D'ADMINISTRATION GENERALE DES ADMINISTR. PUBLIQUES																					
960.A	T																				
SERVICES MARCHANDS ET DES ADM. PRIVEES N.D.A.																					
960.C*	T	1			16	1	3	7	5	11	16	2	1	2	2	3	5	5			
SERVICES DOMESTIQUES																					
990.D	T																				
TOTAL	T	360	283		208	689	249	402	230	553	287	236	892	764	681	298	403	501	539		
999.9	N	315	280		203	135	236	73	211	553	274	226	698	653	459	270	335	464	496		
	C	39	1		2	54	6	4	3		3	3	18	74	45	8	17	15	20		
	P					499	8	326	14		6	7	176	38	178	20	51	22	23		

PRIX DEPART-USINE / DEPART-DOUANE

$$A_{22} = \frac{6}{8} x_{ij} / \frac{6}{6} p_j \text{ et } A_{60} = \frac{6}{6} \pi_{ij} / \frac{6}{6} p_j \text{ en } \%$$

	010	030	110	120	130	140	161	167	163	211	217	221	227	224	230	241	242	247
	AGRICULT		COKE		PR.PETP.		GAZ DIST			MIV.N.FE		PR.ACIER		MIV.N.ME		CIMENT		
	PECHE		COMB.SOL		PET.BRUT		ELECTR.		FAU	MIN.FER	H.FOURN.	MET.N.FE		BRIQ.CER		VERRE		
SALAIRES ET TRAITEMENTS BRUTS																		
S 01	104	270	404	94	137	22	193	158	317									
COTISATIONS SOCIALES A CHARGE DES EMPLOYEURS																		
S 02	6	38	181	39	61	10	98	59	135									
EXCEDENT NET D'EXPLOITATION																		
S 03	469	383	50	39	235	22	201	23	76									
VALEUR AJOUTEE NETTE AUX COUTS DES FACTEURS																		
V 07	579	642	635	171	433	54	491	240	528									
CONSOMMATION DE CAPITAL FIXE																		
S 08	57	69	138	57	291	30	142	131	160									
VALEUR AJOUTEE BRUTE AUX COUTS DES FACTEURS																		
V 09	636	711	773	229	724	83	633	371	688									
IMPOTS LIES A LA PRODUCTION																		
F 11	8	9	20	83	27	516	137	84	37									
SUBVENTIONS D'EXPLOITATION																		
F 12	-4	-3				-1	-1	-9	-12									
IMPOTS LIES A LA PRODUCTION NETS DES SUBVENTIONS																		
F 17	4	7	20	83	27	514	136	76	25									
VALEUR AJOUTEE NETTE AUX PRIX DU MARCHÉ																		
V 18	583	648	654	254	460	568	628	315	553									
VALEUR AJOUTEE BRUTE AUX PRIX DU MARCHÉ																		
V 19	640	717	792	311	751	598	770	447	713									
VALEUR DE LA PRODUCTION EFFECTIVE AUX PRIX DEPART-USINE																		
P 29	1000	1000	1000	1000	1000	1000	1000	1000	1000									
TRANSFERTS DE PRODUITS FATAIS ORDINAIRES																		
T 31	-23					-6		121										
TRANSFERTS DE PRODUITS VOISINS																		
T 32																		
TRANSFERTS DE VENTES RESIDUELLES																		
T 33																		
TOTAL DES TRANSFERTS																		
T 39	-23					-6		121										
VALEUR DE LA PRODUCTION DISTRIBUEE AUX PRIX DEPART-USINE																		
M 49	977	1000	1000	1000	1000	994	1000	1121	1000									

PRIX DEPART-USINE / DEPART-DOUANE

$A_{22} = \frac{6}{B} x_{ij} / {}^6 P_j$ et $A_{60} = \frac{6}{\pi_{ij}} / {}^6 P_j$ en %

	252	254	257	311	312	320	330	340	350	361	362	363	364	370	411	412	413	414
	CHIM. BAS			FONDERIE			MACHINES		MAT. ELEC		CONS. NAV		MOTO. CYC		COR. GRAS		LATT. DFP	
	MAT. SYNT			OUV. MET.			CALC. ELE		VEH. AJTO		MAT. FERR		CONS. AER		VIANDES		CONSERVE	
	T	N	C	T	N	C	T	N	T	N	T	N	T	N	T	N	T	N
PRODUITS DE L'AGRICULTURE, CHASSE, SYLVICULTURE																		
010.0	2	1	13												502	553	715	248
	1		3												213	484	235	
															40	19	1	
															279	50	12	
PRODUITS ANIMAUX DE L'AGRICULTURE																		
010.1			3													552	714	
																484		
																19		
																49		
PRODUITS VEGETAUX DE L'AGRICULTURE																		
010.2															305			240
															213			229
															10			11
															82			
VIN																		
010.3																		
PRODUITS AGRICOLES EXCLUSIVEMENT IMPORTES																		
010.4															197	1		1
															197	1		
PRODUITS DE LA SYLVICULTURE																		
010.5																		7
PRODUITS DE LA PECHE ET DE LA PISCICULTURE																		
030.0																		48
																		13
																		20
																		17
HOUILLE, LIGNITE, LEURS AGGLOMERES ET BRIQUETTES																		
110.0																		
PRODUITS DE LA COKEFACTION DE LA HOUILLE																		
120.0	7			9	1	1												
PETROLE BRUT ET GAZ NATUREL																		
130.0																		
PRODUITS PETROLIERS RAFFINES																		
140.0	5	15	42	16	7	14	14	6	8	5	6	17	9	12	23	2	6	31
	4	14	37	16	7	14	14	6	1		6	17	9	12	23	2	6	31
	8	1	3															
ENERGIE ELECTRIQUE																		
161.0	49	33	3	21	17	18	10	12	8	12	9	14	7	21	8	2	5	6
	49	33	3	21	17	18	10	12										
	1																	
GAZ DISTRIBUES																		
162.0	19	6	2	9	1	1		1				1			1		1	
	19	6	2	9	1	1		1										
VAPEUR, AIR COMPRIE, EAU PUBLIQUE																		
163.0																		1
MINERAIS DE FER																		
211.0																		
MINERAIS METALLIQUES NON FERREUX																		
212.0																		
PRODUITS DES HAUTS FOURNEAUX (CECA)																		
221.0				103														
				56														
				18														
				29														
PRODUITS DES ACIERIES, DES LAMINOIRS (CECA ET NON CECA)																		
222.0				9	277	119	42	49	100	150	61	112	19	44			1	1
				9	249	104	37	40	85	128	52	93	17	37				
					20	10	3	7	11	13	6	13	2	5				
					8	4	1	3	5	7	3	6	1	2				
PRODUITS CECA DES ACIERIES																		
222.1				9					5			6						

PRIX DEPART-USINE / DEPART-DOUANE

$A_{22} = \frac{6}{B} x_{ij} / \frac{6}{P_j}$ et $A_{60} = \frac{6}{\pi_{jj}} / \frac{6}{P_j}$ en %

	252		254		257		311		312		320		330		340		350		361		362		363		364		370		411		412		413		414			
	CHIM. BAS	P. CH. MEN	FONDERIE		MACHINES		MAT. ELEC.		CONV. NAV.		MOTO. CYC.		INST. PRE		COR. GRAS		LAIT, DER		CONSERVE																			
	MAT. SYNT	OUV. MET.	CALC. ELE	VEH. AUTO	MAT. FERR	CONS. AER	VIANDES																															
PRODUITS LONGS CECA																																						
222.2																																						
PRODUITS PLATS CECA																																						
222.3																																						
PRODUITS DU LAMINAGE A FROID, PIECES FORGEES, DIVERS NON CECA																																						
222.4																																						
FILS TREFILES ET ETIRES (NON CECA)																																						
222.5																																						
TUBES (NON CECA)																																						
222.6																																						
METAUX ET PRODUITS METALLIQUES NON FERREUX																																						
224.0																																						
MINERAUX AUTRES QUE MINERAIS ET COMBUSTIBLES																																						
230.0																																						
PRODUITS DES CARRIERES ET DU DRAGAGE, OUVR. EN PIERRE ET ARDOISE																																						
230.1																																						
ENGRAIS MINERAUX BRUTS ET AUTRES MINERAUX NON METALLIQUES																																						
230.2																																						
TUILES, BRIQUES, CERAMIQUES ET AUTR. PROD. A BASE MINER. NON METALL.																																						
241.0																																						
CIMENT, CHAUX, PLATRE, OUVRAGES POUR LE BATIMENT EN CES MATIERES																																						
242.0																																						
VERRE ET PRODUITS EN VERRE																																						
247.0																																						
PRODUITS CHIMIQUES DE BASE ET INDUSTRIELS (Y COMPRIS PETROCHIM.)																																						
252.0*																																						
MATIERES SYNTHETIQUES ET ARTIFICIELLES																																						
254.0																																						
PROD. CHIM. DESTINES PRINCIPALEMENT AUX MENAGES ET ADMINISTRAT.																																						
257.0																																						
PRODUITS ET ARTICLES DE LA FONDERIE																																						
311.0																																						
AUTRES OUVRAGES EN METAUX (SAUF MACHINES ET MATERIEL DE TRANSP.)																																						
312.0																																						
MACHINES AGRICOLES ET INDUSTRIELLES																																						
320.0																																						
MACHINES AGRICOLES ET TRACTEURS (SAUF POUR SEMI-REMORQUES)																																						
320.1																																						
MACHINES A USAGE INDUSTRIEL, ARMES ET MUNITIONS																																						
320.2*																																						

PRIX DEPART-USINE / DEPART-DOUANE

$A_{22} = \sum_{ij}^6 x_{ij} / \sum_{ij}^6 p_j$ et $A_{60} = \sum_{ij}^6 \pi_{ij} / \sum_{ij}^6 p_j$ en %

	252	254	257	311	312	320	330	340	350	361	362	363	364	370	411	412	413	414
	CHIM.BAS	P.CH.MEN	FONDERTE	MACHINES	MAT.ELEC	CONS.NAV	MOTO.CYC	INST.PRE	COR.GRAS	LATT.DER								
	MAT.SYNT		OUV.MET.	CALC.ELE	VEH.AJTD	MAT.FERR	CONS.AER											
CALCULATEURS ELECTRONIQUES ET MACHINES DE BUREAU							55											
330.0							35 21											
MATERIEL ET FOURNITURES ELECTRIQUES																		
340.0	1	1	1	1	8 7 1	20 17 1	56 49 4 2	125 98 22 5	48 43 3 7	18 16 1 1	41 36 3 2	24 21 2 1	12 10 1 1	9 8 1				1 1
VEHICULES ET MOTEURS AUTOMOBILES																		
350.0									152 134 9 9									
CONSTRUCTION NAVALE																		
361.0										10 10								
MATERIEL FERROVIAIRE ROULANT																		
362.0											37 37							
MOTOCYCLES, CYCLES																		
363.0												135 129 3 3						
CONSTRUCTION AERONAUTIQUE																		
364.0													370 91 79 200					
INSTRUMENTS DE PRECISION																		
370.0						3	16 10 4 4	11 7 2 2	14 6 5 3	23 14 5 3	7 7	3 3	53 32 13 9	88 40 28 20				
CORPS GRAS D'ORIGINE ANIMALE OU VEGETALE																		
411.0															136 55 9 73			15 6 9
VIANDES, PREPARATIONS DE VIANDES, PRODUITS LIES																		
412.0																225 186 8 31		3 2
LAIT, PRODUITS LAITIERS																		
413.0																		
CONSERVES DE FRUITS, DE LEGUMES ET DE POISSONS																		
414.0																		
PRODUITS A BASE DE CEREALES ET PRODUITS AMYLACES																		
416.0																		37 33 2 2
CEREALES TRAITEES, FARINES ET PRODUITS AMYLACES																		
416.1																		37 33 2 2
PAIN ET PATES ALIMENTAIRES																		
416.2																		
SUCRE																		
420.0							12 10 2											3 2 1 7
CACAO, CHOCOLAT ET PRODUITS DE LA CONFISERIE																		
421.0																		
PRODUITS POUR L'ALIMENTATION DES ANIMAUX																		
422.0																		
PRODUITS DIVERS POUR L'ALIMENTATION HUMAINE																		
423.0																	1 1	1 1 20 20
BOISSONS																		
424.0																6 6		

PRIX DEPART-USINE / DEPART-DOUANE

$$A_{22} = \frac{6}{8} x_{ij} / \frac{6}{6} p_j \text{ et } A_{60} = \frac{6}{6} \pi_{ij} / \frac{6}{6} p_j \text{ en } \%$$

	252	254	257	311	312	320	330	340	350	361	362	363	364	370	411	412	413	414
	CHIM.BAS	P.CH.MEN	FONDERIE	MACHINES	MAT.ELEC	CONS.NAV	MOTD.CYC	INST.PRE	COR.GRAS	LAIT,DER								
	MAT.SYNT	OUV.MET.	CALC.ELE	VEH.AUTO	MAT.FERR	CONS.AER	VIANDES	CONSERVE										
BOISSONS ALCOOLIQUES																		
424.1			1												6			
BOISSONS NON ALCOOLIQUES																		
424.2																		
TABACS FABRIQUES																		
429.0																		
FIBRES TEXTILES ET FILS																		
431.0																		
TISSUS, TAPIS ET AUTRES ARTICLES TEXTILES																		
432.0		1	2		4	2	4	2	5									
ETOFFES ET ARTICLES DE BONNETERIE																		
436.0																		
CUIRS ET PEAUX																		
441.0									2			11		1				
ARTICLES EN CUIR AUTRES QUE CHAUSSURES																		
442.0				6	1	3	3		1		2	6		9				
CHAUSSURES																		
451.0																		
ARTICLES D'HABILLEMENT ET ARTICLES EN FOURRURE																		
453.0																		
BOIS SCIES, DENI-PRODUITS ET OUVRAGES SIMPLES EN BOIS																		
461.0		1	5	1	6	5	3	9	2	35	27	1	2	5		1	1	4
MEUBLES, LITERIE																		
467.0																		
PATES A PAPIER, PAPIER, CARTON																		
471.0					2	1	1	4						4				
ARTICLES EN PAPIER ET EN CARTON																		
472.0		6	8	22	2	1	1	8						5	7		6	13
PRODUITS DE L'IMPRIMERIE, DE LA PRESSE ET DE L'EDITION																		
473.0		2	8	22	1	2	9	10	9	8	3	3	16	1	9	3	1	3
PRODUITS EN CAOUTCHOUC																		
481.0		1	2		2	9	4	9	52	3	2	38	7	9				
PRODUITS EN MATIERES PLASTIQUES																		
483.0		4	10		5	5	6	19	10	3	6	5	2	7				
PRODUITS DES INDUSTRIES DIVERSES																		
490.0																		
CONSTRUCTION, INSTALLATION ET AMENAGEMENT D'IMMEUBLES																		
501.0		3	2		2	2	1	1	1	1	2	2	1	3				
OUVRAGES DE GENIE CIVIL																		
502.0																		

PRIX DEPART-USINE / DEPART-DOUANE

$A_{22} = \sum_{ij} x_{ij} / \sum_{ij} p_j$ et $A_{60} = \sum_{ij} \pi_{ij} / \sum_{ij} p_j$ en %

	252	254	257	311	312	320	330	340	350	361	362	363	364	370	411	412	413	414
	CHIM.BAS	P.CH.MEN		FONDERIE	MAC.HINES		MAT.ELEC	CON.S.NAV		MOTO.CYC	INST.PRE	CON.S.AER			VIANDES	LAIT,ŒR	CONSERVE	
	MAT.SYNT			OUV.MET.			CALC.ELE	VEH.AUTD	MAT.FERR			CON.S.AER						
RECUPERATION ET REEMPLOI																		
620.0				44														
				18														
				20														
SERVICES DU COMMERCE																		
640.0	8	4	29	10	31	17	24	10	16	18	14	16	6	11	14	21	8	28
	7	3	26	10	29	16	24	10	16	18	14	16	6	11	14	21	8	28
	1	1	3		1	1												
SERVICES D'HEBERGEMENT ET DE RESTAURATION																		
660.0	6	3	13	3	7	5	2	5	5	2	2	12	1	4	2	1	3	9
	6	3	13	3	7	5	2	5	5	2	2	12	1	4	2	1	3	9
REPARATIONS DE VEHICULES ET MOTEURS AUTOMOB., MOTOCYCLES, CYCLES																		
671.0	1	3	3	1	1	2	1	1		1	1		2	2	4		1	7
	1	3	3	1	1	2	1	1		1	1		2	2	4		1	7
REPARATIONS M.D.A.																		
672.0	4	5	2	2	7	4	2	3	2	3		2		3	2		1	9
	4	5	2	2	7	4	2	3	2	3		2		3	2		1	9
TRANSPORTS PAR CHEMINS DE FER																		
710.0	4	6	8	4	6	4	2	3	5	3	2	6	1	3	2	1	4	8
	4	6	8	4	6	4	2	3	5	3	2	6	1	3	2	1	4	8
AUTRES TRANSPORTS TERRESTRES																		
720.0	6	10	15	13	25	15	9	11	19	14	9	17	13	9	7	5	10	18
	6	10	15	13	25	15	9	11	19	14	9	17	13	9	7	5	10	18
TRANSPORTS PAR NAVIGATION INTERIEURE																		
730.0																		
TRANSPORTS MARITIMES ET PAR CABOTAGE																		
740.0	1	2		4	1	1	1	1	1			1		1				1
	1	2		4	1	1	1	1	1			1		1				1
TRANSPORTS AERIENS																		
750.0	1	1	1		1	1	1	1	1		2	1	1	1			1	2
	1	1	1		1	1	1	1	1		2	1	1	1			1	2
SERVICES ANNEXES ET AUXILIAIRES DES TRANSPORTS ET ENTREPOTS																		
760.0	3	2	3	2	5	1	1	1	2	1		1		1				1
	3	2	3	2	5	1	1	1	2	1		1		1				1
COMMUNICATIONS																		
790.0	7	7	27	5	8	10	11	8	8	7	5	14	4	6	6	2	6	12
	7	7	27	5	8	10	11	8	8	7	5	14	4	6	6	2	6	12
SERVICES DES INSTITUTIONS DE CREDIT																		
810.0	3	8	7	2	2	7	5	6	8	12	1	5	6	6	3	1	1	5
	3	8	7	2	2	7	5	6	8	12	1	5	6	6	3	1	1	5
	2	3	2	1	2	3	2	2	1	4		2	3	2				2
SERVICES D'ASSURANCE																		
820.0	1	1	1	1	1	2	1	2	1	2		1	1	1			1	1
	1	1	1	1	1	2	1	2	1	2		1	1	1			1	1
LOCATION DE BIENS MOBILIERS																		
840.0	2	3			1	2		1	2					3	2		1	
	2	3			1	2		1	2					3	2		1	
LOCATION IMMOBILIERE																		
850.0	2	1	4	4	4	6	11	7	2	28	1	4	4	10	4		3	5
	2	1	4	4	4	6	11	7	2	28	1	4	4	10	4		3	5
SERVICES D'ENSEIGNEMENT DES ADMINISTRATIONS PUBLIQUES																		
930.A																		

PRIX DEPART-USINE / DEPART-DOUANE

$A_{22} = \frac{6}{8} x_{ij} / \frac{6}{6} p_j$ et $A_{60} = \frac{6}{6} \pi_{ij} / \frac{6}{6} p_j$ en %

	252	254	257	311	312	320	330	340	350	361	362	363	364	370	411	412	413	414
	CHIM.BAS			P.CH.MEN			FONDERIE	MACHINES	MAT.ELEC	CONS.NAV	MTC.CVC	INST.PRE	COR.GRAS		LAIT,DER	CONSERVE		
	MAT.SYNT			OUV.MET.			CALC.ELE	VEH.AUTO	MAT.FERR	CONS.AER			VIANDES					
SERVICES D'ENSEIGNEMENT MARCHANDS ET DES ADM.PRIVEES																		
930.C*																		
SERVICES DE RECHERCHE SCIENTIFIQUE DES ADMINISTR. PUBLIQUES																		
940.A																		
SERVICES DE RECHERCHE SCIENTIFIQUE MARCHANDS ET DES ADM.PRIVEES																		
940.C*																		
SERVICES DE SANTE DES ADMINISTRATIONS PUBLIQUES																		
950.A																		
SERVICES DE SANTE MARCHANDS ET DES ADM.PRIVEES																		
950.C*																		
SERVICES D'ADMINISTRATION GENERALE DES ADMINISTR. PUBLIQUES																		
960.A																		
SERVICES MARCHANDS ET DES ADM.PRIVEES N.D.A.																		
960.C*	6	8	20	3	4	7	7	4	6	5	4	22	3	3	4	1	4	17
	6	7	17	3	4	7	7	4	6	5	4	22	3	3	4	1	4	17
	1	1	2															
SERVICES DOMESTIQUES																		
990.D																		
TOTAL																		
999.9	685	510	589	285	538	552	430	552	667	623	338	632	595	535	788	825	802	673
	606	360	470	427	500	497	331	406	585	522	316	581	281	435	414	716	798	600
	24	74	52	57	24	28	59	67	44	50	13	30	98	58	20	27	1	24
	55	76	67	102	15	27	41	83	38	50	9	21	216	43	354	82	3	49

PRIX DEPART-USINE / DEPART-DOUANE

$$A_{22} = \frac{6}{8} x_{ij} / p_j \text{ et } A_{60} = \frac{6}{\pi_{ij}} / p_j \text{ en } \%$$

	252 *	254	257	311	312	320	330	340	350	361	362	363	364	370	411	412	413	414
	CHIM.BAS	P.CH.MEN	FONDERIE	MACHINES	MAT.ELFC	CONS.NAV	MOTO.CYC	INST.PRE	COR.GRAS	LAIT.DER								
	MAT.SYNT	OUV.MET.	CALC.ELE	VEH.AJTO	MAT.FERR	CONS.AER	VIANDES		CONSERVES									
SALAIRES ET TRAITEMENTS BRUTS																		
S 01	99	186	148	218	212	220	325	220	162	333	426	204	188	236	48	40	64	136
COTISATIONS SOCIALES A CHARGE DES EMPLOYEURS																		
S 02	46	80	63	97	95	98	100	96	76	121	182	96	70	94	20	16	27	51
EXCEDENT NET D'EXPLOITATION																		
S 03	103	84	110	40	114	80	45	76	44	15	16	76	64	72	44	78	75	94
VALEUR AJOUTEE NETTE AUX COUTS DES FACTEURS																		
V 07	249	350	320	356	420	397	471	393	282	438	623	327	322	402	112	133	167	281
CONSOMMATION DE CAPITAL FIXE																		
S 08	40	95	41	37	34	39	98	38	50	35	37	41	82	54	20	11	15	27
VALEUR AJOUTEE BRUTE AUX COUTS DES FACTEURS																		
V 09	289	445	362	392	454	437	559	431	332	473	661	367	404	456	131	144	181	308
IMPOTS LIES A LA PRODUCTION																		
F 11	29	52	57	30	11	45	11	34	20	27	26	24	21	26	81	32	24	26
SUBVENTIONS D'EXPLOITATION																		
F 12	-4	-7	-7	-8	-4	-34		-17	-19	-123	-25	-23	-20	-16	-1		-7	-7
IMPOTS LIES A LA PRODUCTION NETS DES SUBVENTIONS																		
F 17	26	45	49	23	8	11	11	17	1	-96	1	1	1	9	81	31	17	19
VALEUR AJOUTEE NETTE AUX PRIX DU MARCHÉ																		
V 18	274	395	370	378	428	409	487	410	283	342	624	328	323	411	193	165	183	300
VALEUR AJOUTEE BRUTE AUX PRIX DU MARCHÉ																		
V 19	315	490	411	415	467	448	573	448	333	377	662	368	405	465	212	175	198	327
VALEUR DE LA PRODUCTION EFFECTIVE AUX PRIX DEPART-USINE																		
P 29	1000	1000	1000	1000	1000	1000	1000	1000	1000	1000	1000	1000	1000	1000	1000	1000	1000	1000
TRANSFERTS DE PRODUITS FATAIS ORDINAIRES																		
T 31																		760
TRANSFERTS DE PRODUITS VOISINS																		
T 32			2															
TRANSFERTS DE VENTES RESIDUELLES																		
T 33																		
TOTAL DES TRANSFERTS																		
T 39			2															260
VALEUR DE LA PRODUCTION DISTRIBUEE AUX PRIX DEPART-USINE																		
M 49	1000	1000	1002	1000	1000	1000	1000	1000	1000	1000	1000	1000	1000	1000	1000	1000	1260	1000

PRIX DEPART-USINE / DEPART-DOUANE

$$A_{22} = \frac{6}{8} x_{ij} / \frac{6}{8} p_j \text{ et } A_{60} = \frac{6}{8} \pi_{ij} / \frac{6}{8} p_j \text{ en } \%$$

	416	420	421	422	423	424	429	431	432	436	441	442	451	453	461	467	471	472	473	481
	PR.CERE.	CHOCOLAT	ALIM.DIV	TABAC	TISS.TEX	CJIR	CHAUSSU.	BJIS OUV	PATE PAP	IMPRIME.										
	SUCRE	AL.ANIM.	BOISSONS	FIB.FILS	BOYNETER	ART.CUIR	ART.HAB.	MEUB.LIT	ART.PAP.	PR.CADUT										
PRODUITS LONGS CECA																				
222.2																				
PRODUITS PLATS CECA																				
222.3																				
PRODUITS DU LAMINAGE A FROID, PIECES FORGEES, DIERS NON CECA																				
222.4																				
FILS TREFILES ET ETIRES (NON CECA)																				
222.5																				
TUBES (NON CECA)																				
222.6																				
METAUX ET PRODUITS METALLIQUES NON FERREUX																				
224.0																				
MINERAUX AUTRES QUE MINERAIS ET COMBUSTIBLES																				
230.0																				
PRODUITS DES CARRIERES ET DU DRAGAGE, OUVR. EN PIERRE ET ARDOISE																				
230.1																				
ENGRAIS MINERAUX BRUTS ET AUTRES MINERAUX NON METALLIQUES																				
230.2																				
TUILES, BRIQUES, CERAMIQUES ET AUTR. PROD. A BASE MINER. NON METALL.																				
241.0																				
CIMENT, CHAUX, PLATRE, OUVRAGES POUR LE BATIMENT EN CES MATIERES																				
242.0																				
VERRE ET PRODUITS EN VERRE																				
247.0																				
PRODUITS CHIMIQUES DE BASE ET INDUSTRIELS (Y COMPRIS PETROCHIM.)																				
257.0*																				
MATIERES SYNTHETIQUES ET ARTIFICIELLES																				
254.0																				
PROD. CHIM. DESTINES PRINCIPALEMENT AUX MENAGES ET ADMINISTRAT.																				
257.0																				
PRODUITS ET ARTICLES DE LA FONDERIE																				
311.0																				
AUTRES OUVRAGES EN METAUX (SAUF MACHINES ET MATERIEL DE TRANSP.)																				
312.0																				
MACHINES AGRICOLES ET INDUSTRIELLES																				
320.0																				
MACHINES AGRICOLES ET TRACTEURS (SAUF POUR SEMI-REMOQUES)																				
320.1																				
MACHINES A USAGE INDUSTRIEL, ARMES ET MUNITIONS																				
320.2*																				

PRIX DEPART-USINE / DEPART-DOUANE

$A_{22} = \frac{6}{B} x_{ij} / P_j$ et $A_{60} = \frac{6}{\pi_{ij}} P_j$ en %

	416	420	421	422	423	424	429	431	432	436	441	442	451	453	461	467	471	472	473	481
	PR.CERE.	CHOCOLAT	ALIM.DIV	TABAC	TISS.TEX	CJIR	CHAUSSU.	BJIS JUV	PATE PAP	IMPRIME.										
	SUCRE	AL.ANIM.	BOISSONS	FIB.FILS	BONNETER	ART.CUIR	ART.HAB.	MEUB.LIT	ART.PAP.	PR.CAOUT										
CALCULATEURS ELECTRONIQUES ET MACHINES DE BUREAU																				
330.0																				
MATERIEL ET FOURNITURES ELECTRIQUES																				
340.0																				
VEHICULES ET MOTEURS AUTOMOBILES																				
350.0																				
CONSTRUCTION NAVALE																				
361.0																				
MATERIEL FERROVIAIRE ROULANT																				
362.0																				
MOTOCYCLES, CYCLES																				
363.0																				
CONSTRUCTION AERONAUTIQUE																				
364.0																				
INSTRUMENTS DE PRECISION																				
370.0																				
CORPS GRAS D'ORIGINE ANIMALE OU VEGETALE																				
411.0																				
VIANDES, PREPARATIONS DE VIANDES, PRODUITS LIES																				
412.0																				
LAIT, PRODUITS LAITIERS																				
413.0																				
CONSERVES DE FRUITS, DE LEGUMES ET DE POISSONS																				
414.0																				
PRODUITS A BASE DE CEREALES ET PRODUITS AMYLACES																				
416.0																				
CEREALES TRAITEES, FARINES ET PRODUITS AMYLACES																				
416.1																				
PAIN ET PATES ALIMENTAIRES																				
416.2																				
SUCRE																				
420.0																				
CACAO, CHOCOLAT ET PRODUITS DE LA CONFISERIE																				
421.0																				
PRODUITS POUR L'ALIMENTATION DES ANIMAUX																				
422.0																				
PRODUITS DIVERS POUR L'ALIMENTATION HUMAINE																				
423.0																				
BOISSONS																				
424.0																				

PRIX DEPART-USINE / DEPART-DOUANE

A 22 = $\frac{6}{B} x_{ij} / \frac{6}{6} p_j$ et A 60 = $\frac{6}{6} \pi_{ij} / \frac{6}{6} p_j$ en %

	416	420	421	422	423	424	429	431	432	436	441	442	451	453	461	467	471	472	473	481
	PR.CERE.	CHOCOLAT	ALIM.DIV	TABAC	TISS.TEX	CUIR	CHAUSSU.	BOIS OUV	PATE PAP	IMPRIME.										
	SUCRE	AL.ANIM.	BOISSONS	FIB.FILS	BONNETER	ART.CUIR	ART.HAB.	MEUB.LIT	ART.PAP.	PR.CAOUT										
RECUPERATION ET REEMPLOI																				
620.0									27									26		3
									7									15		1
									12									8		1
SERVICES DU COMMERCE																				
640.0	12	6	29	50	21	20	1	25	11	50	24	22	34	58	10	18	6	6	17	9
	12	6	29	50	21	20	1	25	11	50	24	22	34	58	10	18	6	6	17	9
SERVICES D'HEBERGEMENT ET DE RESTAURATION																				
660.0	1	1	7	2	3	10		2	4	4	1	1	1	1			2	4	5	7
	1	1	7	2	3	10		2	4	4	1	1	1	1			2	4	5	7
REPARATIONS DE VEHICULES ET MOTEURS AUTOMOB., MOTOCYCLES, CYCLES																				
671.0	2	1	3	1	2	7		1	1	3	1	1	2	1	1	1	2	4	1	4
	2	1	3	1	2	7		1	1	3	1	1	2	1	1	1	2	4	1	4
REPARATIONS N.D.A.																				
672.0	3	3	6	1	4	3		2	4	4	3	2	3	2	2	2	3	3	2	4
	3	3	6	1	4	3		2	4	4	3	2	3	2	2	2	3	3	2	4
TRANSPORTS PAR CHEMINS DE FER																				
710.0	2	12	5	2	2	6		4	2	3	1	1	1	1	2	2	4	4	3	5
	2	12	5	2	2	6		4	2	3	1	1	1	1	2	2	4	4	3	5
AUTRES TRANSPORTS TERRESTRES																				
720.0	8	27	10	7	7	12		1	13	5	10	16	10	7	5	10	7	12	11	7
	8	27	10	7	7	12		1	13	5	10	16	10	7	5	10	7	12	11	7
TRANSPORTS PAR NAVIGATION INTERIEURE																				
730.0																				
TRANSPORTS MARITIMES ET PAR CABOTAGE																				
740.0			1			1													1	1
			1			1													1	1
TRANSPORTS AERIENS																				
750.0		1		1	2			1	1	1									1	1
		1		1	2			1	1	1									1	1
SERVICES ANNEXES ET AUXILIAIRES DES TRANSPORTS ET ENTREPOTS																				
760.0			2					1	1	1								2	3	1
			2					1	1	1								2	3	1
COMMUNICATIONS																				
790.0	3	2	10	2	6	17		4	5	4	1	1	1	3	2	1	3	4	23	8
	3	2	10	2	6	17		4	5	4	1	1	1	3	2	1	3	4	23	8
SERVICES DES INSTITUTIONS DE CREDIT																				
810.0	1	5	2	1	1	3		1	2	4	5	7	3	3	5	5	5	5	6	7
	1	5	2	1	1	3		1	2	4	5	7	3	3	5	5	5	5	6	7
SERVICES D'ASSURANCE																				
820.0	1	1	1			1		1	2	1	1	1	3	2	3	3			2	2
	1	1	1			1		1	2	1	1	1	3	2	3	3			2	2
LOCATION DE BIENS MOBILIERS																				
840.0			3			1								1					3	
			3			1								1					3	
LOCATION IMMOBILIERE																				
850.0	4	4	7			4		3	4	10	6	13	22	18	17	17	2	6	13	6
	4	4	7			4		3	4	10	6	13	22	18	17	17	2	6	13	6
SERVICES D'ENSEIGNEMENT DES ADMINISTRATIONS PUBLIQUES																				
930.A																				

PRIX DEPART-USINE / DEPART-DOUANE

$A_{22} = \frac{6}{B} x_{ij} / \frac{6}{P_j}$ et $A_{60} = \frac{6}{\pi_{ij}} / \frac{6}{P_j}$ en %

	416	420	421	422	423	424	429	431	432	436	441	442	451	453	461	467	471	472	473	481	
	PR.CERE.	CHOCOLAT	ALIM.DIV	TABAC	TISS.TEX	CJIR	CHAUSSU.	BOIS OUV	PATE PAP	IMPRIME.											
	SUCRE	AL.ANIM.	BOISSONS	FIB.FILS	BONNETER	ART.CUIR	ART.HAB.	MEUB.LIT	ART.PAP.	PR.CAOUT											
SERVICES D'ENSEIGNEMENT MARCHANDS ET DES ADM.PRIVEES																					
930.C*																					
SERVICES DE RECHERCHE SCIENTIFIQUE DES ADMINISTR. PUBLIQUES																					
940.A																					
SERVICES DE RECHERCHE SCIENTIFIQUE MARCHANDS ET DES ADM.PRIVEES																					
940.C*																					
SERVICES DE SANTE DES ADMINISTRATIONS PUBLIQUES																					
950.A																					
SERVICES DE SANTE MARCHANDS ET DES ADM.PRIVEES																					
950.C*																					
SERVICES D'ADMINISTRATION GENERALE DES ADMINISTR. PUBLIQUES																					
960.A																					
SERVICES MARCHANDS ET DES ADM.PRIVEES N.D.A.																					
960.C*	2	2	13	3	10	15	3	3	4	4	4	4	1	2	2	6	2	3	19	5	
SERVICES DOMESTIQUES																					
990.D																					
TOTAL																					
999.9	822	615	675	781	695	493	156	690	589	631	732	595	543	670	553	465	645	610	515	520	
	763	498	578	748	278	462	128	295	567	599	279	521	506	624	358	352	395	571	495	349	
	16	13	3	14	4	9	11	67	10	14	89	45	17	27	17	13	19	8	7	75	
	43	103	93	19	413	22	16	328	12	18	365	29	21	18	178	99	231	80	12	95	

PRIX DEPART-USINE / DEPART-DOUANE

$$A_{22} = \frac{6}{B} x_{ij} / \frac{6}{P_j} \text{ et } A_{60} = \frac{6}{\pi_{1j}} / \frac{6}{P_j} \text{ en } \%$$

	416	420	421	422	423	424	429	431	432	436	441	442	451	453	461	467	471	472	473	481	
	PR.CERE.	CHOCOLAT	ALIM.DIV	TABAC	TISS.TEX	CUIR	CHAUSSJ.	BOIS OUV	PATE PAP	IMPRIME.											
	SUCRE	AL.ANIM.	BOISSONS	FIB.FILS	BONNETER	ART.CUIR	ART.HAB.	MEUB.LIT	ART.PAP.	PR.CAOU											
SALAIRES ET TRAITEMENTS BRUTS																					
S 01	58	69	134	32	43	118	57	150	184	168	111	155	211	109	142	148	138	156	232	205	
COTISATIONS SOCIALES A CHARGE DES EMPLOYEURS																					
S 02	25	29	57	14	16	46	21	70	80	67	54	62	77	39	60	62	63	72	39	97	
EXCEDENT NET D'EXPLOITATION																					
S 03	79	76	94	87	99	108	5	46	74	121	72	159	139	165	210	259	65	74	103	96	
VALEUR AJOUTEE NETTE AUX COÛTS DES FACTEURS																					
V 07	163	175	284	133	158	272	83	266	338	356	236	377	427	314	411	468	267	302	434	397	
CONSUMATION DE CAPITAL FIXE																					
S 08	10	31	19	10	27	47	7	33	50	13	15	12	9	6	20	33	58	39	26	54	
VALEUR AJOUTEE BRUTE AUX COÛTS DES FACTEURS																					
V 09	172	206	304	143	185	319	90	298	388	369	251	389	436	319	431	502	325	341	460	451	
IMPOTS LIES A LA PRODUCTION																					
F 11	5	180	22	77	120	191	760	15	34	21	18	20	27	12	17	34	33	52	29	34	
SUBVENTIONS D'EXPLOITATION																					
F 12			-1			-3	-5	-4	-11	-20	-2	-3	-7	-1	-1	-1	-2	-2	-3	-5	
IMPOTS LIES A LA PRODUCTION NETS DES SUBVENTIONS																					
F 17	5	180	21	76	120	188	755	12	23		17	17	21	11	16	33	31	49	25	29	
VALEUR AJOUTEE NETTE AUX PRIX DU MARCHÉ																					
V 18	168	354	305	209	278	460	838	278	361	356	253	394	447	325	427	507	297	351	459	427	
VALEUR AJOUTEE BRUTE AUX PRIX DU MARCHÉ																					
V 19	178	385	325	219	305	507	844	310	411	359	268	405	457	330	447	535	355	390	485	480	
VALEUR DE LA PRODUCTION EFFECTIVE AUX PRIX DEPART-USINE																					
P 29	1000	1000	1000	1000	1000	1000	1000	1000	1000	1000	1000	1000	1000	1000	1000	1000	1000	1000	1000	1000	1000
TRANSFERTS DE PRODUITS FATAIS ORDINAIRES																					
T 31																					
TRANSFERTS DE PRODUITS VOISINS																					
T 32													33			15					-63
TRANSFERTS DE VENTES RESIDUELLES																					
T 33																					
TOTAL DES TRANSFERTS													33			15					-63
T 39																					
VALEUR DE LA PRODUCTION DISTRIBUEE AUX PRIX DEPART-USINE																					
W 49	1000	1000	1000	1000	1000	1000	1000	1000	1000	1000	1000	1000	1033	1000	1000	1015	1000	1000	1000	1000	937

PRIX DEPART-USINE / DEPART-DOUANE

$A_{22} = \frac{6}{B} \times \pi_{ij} / 6 p_j$ et $A_{60} = \frac{6}{\pi_{ij}} / 6 p_j$ en %

	483	490	501	502	620	640	660	671	672	710	720	730	740	750	760	790
	PR. PLAST		GEN. CIV.		REC. REEM	HO. RE. CA	REP. VDA	REP. AUTO		TRA. FEER	TRA. FLUV	TRA. AERI	COMMUNIC			
	IND. DIV.		BATIMENT		COMMERCE		REP. AUTO		A. TRA. TE		TRA. MARI		AUX. ENTR			
PRODUITS DE L'AGRICULTURE, CHASSE, SYLVICULTURE																
010.0		28 17 15		1 2					34 29 4					4 3 1	9 7 2	1 1
PRODUITS ANIMAUX DE L'AGRICULTURE																
010.1		11 9 2							13 12 1					1 1 1	3 2 1	
PRODUITS VEGETAUX DE L'AGRICULTURE																
010.2		13 1 12							10 9 1					2 2 1	6 5 1	1 1
VIN																
010.3									5 5							
PRDDUITS AGRICOLES EXCLUSIVEMENT IMPORTES																
010.4		1 1							3 3							
PRDDUITS DE LA SYLVICULTURE																
010.5		2 2		1 1			1		4 4							
PRODUITS DE LA PECHE ET DE LA PISCICULTURE																
030.0		8 2 6							4 3 1					1 1 1	3 2 1	
HOUILLE, LIGNITE, LEURS AGGLOMERES ET BRIQUETTES																
110.0									1 1		16 2 14		2 2			
PRODUITS DE LA COKEFACTION DE LA HOUILLE																
120.0									1 1							
PETROLE BRUT ET GAZ NATUREL																
130.0																
PRODUITS PETROLIERS RAFFINES																
140.0		4 7		6 31		17 33		26 7	25 19	7 20	11 150	154 147	87 38	94 35	52 52	5 5
ENERGIE ELECTRIQUE																
161.0		3 13		4 4		7 16		23 4	23 6	4 6	35 33	4 4	8 8	1 2	2 3	8 8
GAZ DISTRIBUES																
162.0									7 7			1 1				
VAPEUR, AIR COMPRIME, EAU PUBLIQUE																
163.0									3 3		2 2		1 1			
MINERAIS DE FER																
211.0																
MINERAIS METALLIQUES NON FERREUX																
212.0																
PRODUITS DES HAUTS FOURNEAUX (CECA)																
221.0																
PROQUITS DES ACIERIES, DES LAMINOIRS (CECA ET NON CECA)																
227.0		1 6		5 4 3 1		5 5 3 1		2 2		1 4 5 2		2 2		2 1 1		
PRODUITS CECA DES ACIERIES																
227.1																

$A_{22} = \frac{6}{8} x_{ij} / P_j$ et $A_{60} = \frac{6}{8} \pi_{ij} / P_j$ en %

		483	490	501	502	620	640	660	671	677	710	720	730	740	750	760	799
		PR.PLAST		GEN.CIV.		REC.REEM	HO.RE.CA	REP.VDA			TRA.FERR	TRA.FLUV	TRA.AERT	COMMUNIC			
		IND.DIV.	BATTIMENT	COMMERCE		REP.AJTO	A.TRA.TE		TRA.MARI		AUX.ENTR						
PRODUITS LONGS CECA				39	32												
222.2	T N C P			36 3 1	29 2 1												
PRODUITS PLATS CECA			2	4	1				5		1			1			
222.3	T N C P		2	4 1	1				5		1			1			
PRODUITS DU LAMINAGE A FROID, PIECES FORGEES, DIVERS NON CECA			1	1	3				12								
222.4	T N C P		1	1 3	3				12								
FILS TREFILES ET ETIRES (NON CECA)			1		1			2	4		1			1			
222.5	T N C P		1		1			2	4		1			1			
TUBES (NON CECA)				7	18				1		24						
227.6	T N C P			6	17 1				1		22 1						
METAUX ET PRODUITS METALLIQUES NON FERREUX			151	2	2				1		5		1				
224.0	T N C P		151 23 25 103	2	2				1		5 3 1		1				
MINERAUX AUTRES QUE MINERAIS ET COMBUSTIBLES				31	31												1
230.0	T N C P			31	30												1
PRODUITS DES CARRIERES ET DU DRAGAGE, OUVR. EN PIERRE ET ARDOISE				31	30												1
230.1	T N C P			31	30												1
ENGRAIS MINERAUX BRUTS ET AUTRES MINERAUX NON METALLIQUES																	
230.2	T N C P																
TUILES, BRIQUES, CERAMIQUES ET AUTR. PROD. A BASE MINER. NON METALL.			2	58	23				1		2		1				
741.0	T N C P		2	58 56 1	23 22				1		2		1				
CIMENT, CHAUX, PLATRE, OUVRAGES POUR LE BATIMENT EN CES MATIERES				62	89												
242.0	T N C P			62	89												
VERRE ET PRODUITS EN VERRE			6	12	2				2	1	2						
247.0	T N C P		6	12 2	2				2	1	2						
PRODUITS CHIMIQUES DE BASE ET INDUSTRIELS (Y COMPRIS PETROCHIM.)			36	21	16			1	2	12	8	2	28	3			11
252.0*	T N C P		36 34 1	21 19 1	16 4			1	2	12	8	2	28	3			11
MATIERES SYNTHETIQUES ET ARTIFICIELLES			465	21													
254.0	T N C P		465 369 43 54	21 16 2 3													
PROD. CHIM. DESTINES PRINCIPALEMENT AUX MENAGES ET ADMINISTRAT.								4	4								
257.0	T N C P							4	4								
PRODUITS ET ARTICLES DE LA FONDERIE					4				3								
311.0	T N C P				4				3								
AUTRES OUVRAGES EN METAUX (SAUF MACHINES ET MATERIEL DE TRANSP)			10	14	4				10	11	3	1	88	2			3
312.3	T N C P		10	14 11 2 1	4 3				10	11	3	1	88	2			3
MACHINES AGRICOLES ET INDUSTRIELLES					4				26	161	4	1	11				2
320.0	T N C P				4				26	161	4	1	11				2
MACHINES AGRICOLES ET TRACTEURS (SAUF POUR SEMI-REMORQUES)									29	115			7				
320.1	T N C P								29	115			7				
MACHINES A USAGE INDUSTRIEL, ARMES ET MUNITIONS									26	132		1	11				2
320.2*	T N C P								26	132		1	11				2

PRIX DEPART-USINE / DEPART-DOUANE

$A_{22} = \frac{6}{8} x_{ij} / \frac{6}{6} p_j$ et $A_{60} = \frac{6}{6} \pi_{ij} / \frac{6}{6} p_j$ en %

	483	490	501	502	620	640	660	671	677	710	720	730	740	750	760	790
	PR.PLAST		GEN.CIV.		REC.REEM	MO.RE.CA	REP.VDA	TRA.FEER		TRA.FLUV	TRA.AERI	COMMUNIC				
	IND.DIV.		BATIMENT		COMMERCE		REP.AUTO	A.TRA.TE		TRA.MARI	AUX.ENTR					
CALCULATEURS ELECTRONIQUES ET MACHINES DE BUREAU									10							
330.0									7							
									2							
									1							
MATERIEL ET FOURNITURES ELECTRIQUES																
340.0																
VÉHICULES ET MOTEURS AUTOMOBILES																
350.0																
CONSTRUCTION NAVALE																
361.0																
MATERIEL FERROVIAIRE ROULANT																
362.0																
MOTOCYCLES, CYCLES																
363.0																
CONSTRUCTION AERONAUTIQUE																
364.0																
INSTRUMENTS DE PRECISION																
370.0																
CORPS GRAS D'ORIGINE ANIMALE OU VEGETALE																
411.0																
VIANDES, PREPARATIONS DE VIANDES, PRODUITS LIES																
412.0																
LAIT, PRODUITS LAITIERS																
413.0																
CONSERVES DE FRUITS, DE LEGUMES ET DE POISSONS																
414.0																
PRODUITS A BASE DE CEREALES ET PRODUITS AMYLACES																
416.0																
CEREALES TRAITÉES, FARINES ET PRODUITS AMYLACES																
416.1																
PAIN ET PATES ALIMENTAIRES																
416.2																
SUCRE																
420.0																
CACAO, CHOCOLAT ET PRODUITS DE LA CONFISERIE																
421.0																
PRODUITS POUR L'ALIMENTATION DES ANIMAUX																
422.0																
PRODUITS DIVERS POUR L'ALIMENTATION HUMAINE																
423.0																
BOISSONS																
424.0																

PRIX DEPART-USINE / DEPART-DOUANE

$$A_{22} = \frac{6}{B} x_{ij} / {}^6 p_j \text{ et } A_{60} = \frac{6}{\pi} \pi_{ij} / {}^6 p_j \text{ en } \%$$

		483	490	501	502	620	640	660	671	672	710	720	730	740	750	760	799
		PR.PLAST		GEN.CIV.		REC.PEEM	HO.RE.CA		REP.NDA		TRA.FERR	TRA.FLUV	TRA.AERI		COMMUNIC		
		IND.DIV.	BATEMENT			COMMERCE	REP.AUTO				A.TRA.ETE	TRA.MARI	AUX.ENTR				
BOISSONS ALCOOLIQUES																	
424.1	T N C P							67 53 32						1		3 1 1	
BOISSONS NON ALCOOLIQUES																	
424.2	T N C P							18 18								1 1	
TABACS FABRIQUES																	
429.0	T N C P																
FIBRES TEXTILES ET FILS																	
431.0	T N C P	9 6	57 6				1 1										
TISSUS, TAPIS ET AUTRES ARTICLES TEXTILES																	
432.0	T N C P	9 3	54 3 1			1 1	1 1			1 1		6 6	2 1 1		1 1		
ETOFFES ET ARTICLES DE BONNETERIE																	
436.0	T N C P																
CUIRS ET PEAUX																	
441.0	T N C P		5 5						11 10 1								
ARTICLES EN CUIR AUTRES QUE CHAUSSURES																	
442.0	T N C P		1 1													1 1	
CHAUSSURES																	
451.0	T N C P								1 1								
ARTICLES D'HABILLEMENT ET ARTICLES EN FOURRURE																	
453.0	T N C P			1 1		4 4	3 3	5 5			1 1	3 3				4 4	4 4
BOIS SCIES, DEMI-PRODUITS ET OUVRAGES SIMPLES EN BOIS																	
461.0	T N C P	18 16	16 16	41 41	23 23		9 9	4 4			1 1	1 1	1 1		1 1	4 4	1 1
MEUBLES, LITERIE																	
467.0	T N C P																
PATES A PAPIER, PAPIER, CARTON																	
471.0	T N C P	3 3	7 4				9 7	1 1			1 1		2 2				1 1
ARTICLES EN PAPIER ET EN CARTON																	
472.0	T N C P	4 4	7 7	1 1			7 6	1 1			1 1		3 3			1 1	1 1
PRODUITS DE L'IMPRIMERIE, DE LA PRESSE ET DE L'EDITION																	
473.0	T N C P	1 1	2 2	1 1			4 3	2 2			2 2	1 1	3 3	6 3	15 7 7	3 3	6 6
PRODUITS EN CAOUTCHOUC																	
481.0	T N C P	7 4	4 4	1 1	2 2	2 2	3 3	1 1	2 2	3 3		34 32 1	1 1		3 1 2	5 5	
PRODUITS EN MATIERES PLASTIQUES																	
483.0	T N C P	10 6	16 2 1	6 5 1	2 2			1 1								1 1	
PRODUITS DES INDUSTRIES DIVERSES																	
490.0	T N C P		2 1					1 1								2 2	
CONSTRUCTION, INSTALLATION ET AMENAGEMENT D'IMMEUBLES																	
501.0	T N C P	1 1	1 1	1 1			5 5	8 8			10 10	2 2		1 1	3 2 1	1 1	5 5
OUVRAGES DE GENIE CIVIL																	
502.0	T N C P										14 13 1					16 16	23 23

RIX DEPART-USINE / DEPART-DOUANE

$A_{22} = \frac{6}{8} x_{ij} / \frac{6}{6} p_j$ et $A_{60} = \frac{6}{6} \pi_{ij} / \frac{6}{6} p_j$ en %

	483	490	501	502	620	640	660	671	672	710	720	730	740	750	760	790
	PR. PLAST		GEN. CIV.		REC. REEM	MO. RE. CA		REP. NDA		TRA. FERR	TRA. FLUV	TRA. AERI			COMMUNIC	
	IND. DIV.	BATIMENT	COMMERCE	REP. AUTO	A. TRA. TE	TRA. MART	AUX. ENTR									
RECUPERATION ET REEMPLOI																
620.0					17											
SERVICES DU COMMERCE																
640.0					4	57	50	43	35	3	26	19	3	2	14	6
SERVICES D'HEBERGEMENT ET DE RESTAURATION																
660.0					6	6	1			5	2	1	4	4	2	11
REPARATIONS DE VEHICULES ET MOTEURS AUTOMOB., MOTOCYCLES, CYCLES																
671.0					5	7				1	42			1	15	3
REPARATIONS N.D.A.																
672.0					9	9	4				1			1	16	4
TRANSPORTS PAR CHEMINS DE FER																
710.0						5	3	1	2	54	3	6	1		7	26
AUTRES TRANSPORTS TERRESTRES																
720.0					2	5	7	7	11	7	7			1	17	7
TRANSPORTS PAR NAVIGATION INTERIEURE																
730.0												6				
TRANSPORTS MARITIMES ET PAR CABOTAGE																
740.0							1				4		2		1	2
TRANSPORTS AERIENS																
750.0						1				1	1			2	1	13
SERVICES ANNEXES ET AUXILIAIRES DES TRANSPORTS ET ENTREPOTS																
760.0					5	5	2			112	32	108	272	179	4	1
COMMUNICATIONS																
790.0					5	16	13	2	2	1	3	4	6	19	23	46
SERVICES DES INSTITUTIONS DE CREDIT																
810.0					14	16	36	7	4	1	8	1	12	5	1	10
SERVICES D'ASSURANCE																
820.0					10	3	1				12	12	26	13	1	3
LOCATION DE BIENS MOBILIERS																
840.0											2				1	3
LOCATION IMMOBILIERE																
850.0					12	41	50	15	39	1	7	4	2	10	60	11
SERVICES D'ENSEIGNEMENT DES ADMINISTRATIONS PUBLIQUES																
930.A																

PRIX DEPART-USINE / DEPART-DOUANE

$$A_{22} = \frac{6}{B} x_{ij} / {}^6 P_j \text{ et } A_{60} = \frac{6}{\pi_{ij}} / {}^6 P_j \text{ en } \%$$

	483	490	501	502	620	640	660	671	672	710	720	730	740	750	760	790
	PR. PLAST		GEN. CIV.		REC. REEM	HO. RE. CA	REP. VDA			TRA. FERR	TRA. FLUV	TRA. AERI	COMMUNIC			
	IND. DIV.	BATIMENT	COMMERCE	REP. AUTO	A. TRA. TE	TRA. MARI	AUX. ENTR									
SERVICES D'ENSEIGNEMENT MARCHANDS ET DES ADM. PRIVEES																
930.C*																
SERVICES DE RECHERCHE SCIENTIFIQUE DES ADMINISTR. PUBLIQUES																
940.A																
SERVICES DE RECHERCHE SCIENTIFIQUE MARCHANDS ET DES ADM. PRIVEES																
940.C*																
SERVICES DE SANTE DES ADMINISTRATIONS PUBLIQUES																
950.A																
SERVICES DE SANTE MARCHANDS ET DES ADM. PRIVEES																
950.C*																
SERVICES D'ADMINISTRATION GENERALE DES ADMINISTR. PUBLIQUES																
960.A				1			1					1	3	3		
SERVICES MARCHANDS ET DES ADM. PRIVEES N.O.A.																
960.C*	1	3	4	2		18	8			2	1	3	8	7	12	11
						18				2			7	4	12	10
													1			1
SERVICES DOMESTIQUES																
990.D																
TOTAL																
999.9	626	486	428	394	138	281	601	377	461	415	355	484	528	473	304	223
	516	311	404	387	110	257	577	341	189	365	340	479	225	224	297	203
	51	38	14	6	8	3	6	20	17	9	3	2	1	30	2	3
	60	137	10	5	20	21	17	17	35	41	12	3	282	219	5	17

PRIX DEPART-USINE / DEPART-DOUANE

$$A_{22} = \frac{6}{B} x_{ij} / p_j \text{ et } A_{60} = \frac{6}{\pi_{ij}} / p_i \text{ en } \%$$

	483	490	501	502	620	640	660	671	677	710	720	730	740	750	760	790	
	PR. PLAST		GEN. CIV.		REC. REEM	HO. RE. CA	REP. NDA			TRA. FERR	TRA. FLUV	TRA. AERI	COMMUNIC				
	IND. DIV.		BATIMENT		COMMERCE		REP. AUTO			A. TRA. TE		TRA. MARI		AUX. ENTR			
SALAIRES ET TRAITEMENTS BRUTS																	
\$ 01	172	214	203	255	128	97	91	167	154	742	225	341	227	199	287	475	
COTISATIONS SOCIALES A CHARGE DES EMPLOYEURS																	
\$ 02	72	87	79	98	27	44	41	50	53	363	98	94	100	87	117	119	
EXCEDENT NET D'EXPLOITATION																	
\$ 03	63	170	232	253	638	460	254	380	319	-357	211	49	73	109	223	84	
VALEUR AJOUTEE NETTE AUX COUTS DES FACTEURS																	
V 07	307	471	515	607	793	601	385	597	526	747	534	484	399	396	627	677	
CONSOMMATION DE CAPITAL FIXE																	
\$ 08	41	24	16	26	11	24	10	19	5	184	115	39	166	134	54	103	
VALEUR AJOUTEE BRUTE AUX COUTS DES FACTEURS																	
V 09	348	494	531	632	804	625	396	616	531	937	649	523	566	530	681	781	
IMPOTS LIES A LA PRODUCTION																	
F 11	29	29	41	31	59	94	7	7	8	70	55	47	48	32	37	30	
SUBVENTIONS D'EXPLOITATION																	
F 12	-3	-9		-56						-366	-58	-54	-140	-35	-23	-33	
IMPOTS LIES A LA PRODUCTION NETS DES SUBVENTIONS																	
F 17	26	19	41	-26	59	94	4	7	8	-347	-4	-7	-92	-3	15	-3	
VALEUR AJOUTEE NETTE AUX PRIX DU MARCHE																	
V 18	333	490	556	581	851	695	389	604	534	401	530	477	308	393	642	674	
VALEUR AJOUTEE BRUTE AUX PRIX DU MARCHE																	
V 19	374	514	572	606	862	719	399	623	539	585	645	516	474	527	696	777	
VALEUR DE LA PRODUCTION EFFECTIVE AUX PRIX DEPART-USINE																	
P 29	1000	1000	1000	1000	1000	1000	1000	1000	1000	1000	1000	1000	1000	1000	1000	1000	
TRANSFERTS DE PRODUITS FATAIS ORDINAIRES																	
T 31																	
TRANSFERTS DE PRODUITS VOISINS																	
T 32	-2	6															
TRANSFERTS DE VENTES RESIDUELLES																	
T 33																	
TOTAL DES TRANSFERTS																	
T 39	-2	6															
VALEUR DE LA PRODUCTION DISTRIBUEE AUX PRIX DEPART-USINE																	
M 49	998	1006	1000	1000	1000	1000	1000	1000	1000	1000	1000	1000	1000	1000	1000	1000	

PRIX DEPART-USINE / DEPART-DOUANE

$A_{22} = \frac{6}{B} x_{ij} / \frac{6}{P_j}$ et $A_{60} = \frac{6}{\pi_{ij}} / \frac{6}{P_j}$ en %

	810A	810B	820	840	850	930A	930C	940A	940C	950A	950C	962A	960C	990D	9999					
	INST.CRE	ASSURANC	LOC.IMMO			ENS.PUB.		REC.PUB.		SAY.PUB.		PUB.VDA		SER.DDM.						
	SER.BANC		LOC.MOB.			ENS.M.PR		REC.M.PR		SAN.M.PR		M.PR.NDA		TOTAL						
PRODUITS LONGS CECA												1								4
222.2												1								4
PRODUITS PLATS CECA												1								9
222.3												1								7
PRODUITS DU LAMINAGE A FROID,PIECES FORGEES, DIVERS NON CECA																				3
222.4																				3
FILS TREFILES ET ETIRES (NON CECA)																				1
222.5																				1
TUBES (NON CECA)													1							2
222.6												1								2
METAUX ET PRODUITS METALLIQUES NON FERREUX								1												10
224.0								1												6
MINERAUX AUTRES QUE MINERAIS ET COMBUSTIBLES												1								5
230.0												1								4
PRODUITS DES CARRIERES ET DU DRAGAGE,OUVR. EN PIERRE ET ARDOISE																				4
230.1																				4
ENGRAIS MINERAUX BRUTS ET AUTRES MINERAUX NON METALLIQUES												1								1
230.2												1								1
TUILES,BRIQUES,CERAMIQUES ET AUTR.PROD.A BASE MINER.NON METALL.																				5
241.0																				4
CIMENT,CHAUX,PLATRE,OUVRAGES POUR LE BATIMENT EN CES MATIERES												2								6
242.0												2								6
VERRE ET PRODUITS EN VERRE										1		1								3
247.0										1		1								2
PRODUITS CHIMIQUES DE BASE ET INDUSTRIELS(Y COMPRIS PETROCHIM.)				2						1		4		1						23
252.0*				2						1		4		1						19
MATIERES SYNTHETIQUES ET ARTIFICIELLES																				6
254.0																				4
PROD. CHIM. DESTINES PRINCIPALEMENT AUX MENAGES ET ADMINISTRAT.				2	1		1	2	1	9	50	1	30							5
257.0				2	1		1	2	1	9	46	1	22							4
PRODUITS ET ARTICLES DE LA FONDERIE																				4
311.0																				3
AUTRES OUVRAGES EN METAUX (SAUF MACHINES ET MATERIEL DE TRANSP)				1								3								6
312.0				1								3								5
MACHINES AGRICOLES ET INDUSTRIELLES												16		1						7
320.0												16		1						5
MACHINES AGRICOLES ET TRACTEURS (SAUF POUR SEMI-REMORQUES)												10								3
320.1												10								3
MACHINES A USAGE INDUSTRIEL,ARMES ET MUNITIONS												16		1						7
320.2*												16		1						5
												10								3

PRIX DEPART-USINE / DEPART-DOUANE

$A_{22} = \frac{6}{B} x_{ij} / \frac{6}{P_j}$ et $A_{60} = \frac{6}{\pi_{ij}} / \frac{6}{P_j}$ en %

	810A	810B	820	840	850	930A	930C	940A	940C	950A	950C	960A	960C	990D	9999				
	INST.CRE	ASSURANC	LOC.IMMO	ENS.PUB.	REC.PUB.	SAN.PUB.	PUB.VDA	SER.DJM.											
	SER.BANC	LOC.MOB.		ENS.M.PR	REC.M.PR	SAN.M.PR	M.PR.NDA	TOTAL											
CALCULATEURS ELECTRONIQUES ET MACHINES DE BUREAU																			
330.0																			
MATERIEL ET FOURNITURES ELECTRIQUES																			
340.0				1					1			6	2					8	7
VEHICULES ET MOTEURS AUTOMOBILES																			
350.0												12	1						5
CONSTRUCTION NAVALE																			
361.0												12	2						1
MATERIEL FERROVIAIRE ROULANT																			
362.0																			1
MOTOCYCLES, CYCLES																			
363.0												1							
CONSTRUCTION AERONAUTIQUE																			
364.0												14	10						1
INSTRUMENTS DE PRECISION																			
370.0												3	1						2
CORPS GRAS D'ORIGINE ANIMALE OU VEGETALE																			
411.0												1	1						2
VIANDES, PREPARATIONS DE VIANDES, PRODUITS LIES																			
412.0												11	9						7
LAIT, PRODUITS LAITIERS																			
413.0												2	1						1
CONSERVES DE FRUITS, DE LEGUMES ET DE POISSONS																			
414.0																			
PRODUITS A BASE DE CEREALES ET PRODUITS AMYLACES																			
416.0												5	3						11
CEREALES TRAITEES, FARINES ET PRODUITS AMYLACES																			
416.1																			11
PAIN ET PATES ALIMENTAIRES																			
416.2												5	2						1
SUCRE																			
420.0																			2
CACAO, CHOCOLAT ET PRODUITS DE LA CONFISERIE																			
421.0												1							3
PRODUITS POUR L'ALIMENTATION DES ANIMAUX																			
422.0																			3
PRODUITS DIVERS POUR L'ALIMENTATION HUMAINE																			
423.0												1							2
BOISSONS																			
424.0												4	4						2

PRIX DEPART-USINE / DEPART-DOUANE

$A_{22} = \frac{6}{B} \times \pi_{ij} / 6 p_j$ et $A_{60} = \frac{6}{\pi_{ij}} / 6 p_j$ en %

	810A	810B	820	840	850	990A	990C	940A	940C	950A	950C	96JA	960C	990D	9999				
	INST.CRE	ASSURANC	LOC.IMMO			ENS.PUB.		REC.PJS.	SAY.PJB.	PJ3.VDA			SFR.DDY.						
	SER.BANC		LOC.MOB.			ENS.M.PR		REC.M.PR		SAN.M.PR		M.PR.VDA		TOTAL					
BOISSONS ALCOOLIQUEES											3		1						2
474.1											3		1						2
BOISSONS NON ALCOOLIQUEES											1								
424.2											1								
TABACS FABRIQUES																			1
429.0																			1
FIBRES TEXTILES ET FILS																			10
431.0																			9
TISSUS, TAPIS ET AUTRES ARTICLES TEXTILES																			1
432.0																			10
ETOFFES ET ARTICLES DE BONNETERIE																			10
436.0																			10
CUIRS ET PEAUX																			2
441.0																			2
ARTICLES EN CUIR AUTRES QUE CHAUSSURES																			
442.0																			
CHAUSSURES																			
451.0																			
ARTICLES D'HABILLEMENT ET ARTICLES EN FOURRURE																			
453.0							2			1	8		7						1
BOIS SCIES, DEMI-PRODUITS ET OUVRAGES SIMPLES EN BOIS																			
461.0																			
MEUBLES, LITERIE																			
467.0																			
PATES A PAPIER, PAPIER, CARTON																			
471.0																			
ARTICLES EN PAPIER ET EN CARTON																			
472.0																			
PRODUITS DE L'IMPRIMERIE, DE LA PRESSE ET DE L'EDITION																			
473.0																			
PRODUITS EN CAOUTCHOUC																			
481.0																			
PRODUITS EN MATIERES PLASTIQUES																			
483.0																			
PRODUITS DES INDUSTRIES DIVERSES																			
490.0																			
CONSTRUCTION, INSTALLATION ET AMENAGEMENT D'IMMEUBLES																			
501.0																			
OUVRAGES DE GENIE CIVIL																			
502.0																			

PRIX DEPART-USINE / DEPART-DOUANE

$A_{22} = \frac{6}{B} \times \frac{p_{ij}}{6} p_j$ et $A_{60} = \frac{6}{\pi_{ij}} \frac{p_j}{6}$ en %

	810A	810B	820	840	850	930A	930C	940A	940C	950A	950C	960A	960C	990D	9999				
	INST.CRE	ASSURANC	LOC.IMMO	ENS.PUB.	REC.PUB.	SAY.PUB.	PUB.VDA	SER.DD4.											
	SER.BANC	LOC.MOB.		ENS.M.PR	REC.M.PR	SAN.M.PR	M.PR.NDA	TOTAL											
RECUPERATION ET REEMPLOI																			
620.0													1						4
SERVICES DU COMMERCE																			
640.0	3	2	2	5	1	2	3	2		8	26	9	21						19
SERVICES D'HEBERGEMENT ET DE RESTAURATION																			
660.0	1	4	5	3		5				4		3	5						3
REPARATIONS DE VEHICULES ET MOTEURS AUTOMOB.,MOTOCYCLES,CYCLES																			
671.0				1			3			2	1	2	5						3
REPARATIONS N.O.A.																			
672.0	2		1	8	14	1		16		7	7	4	3						4
TRANSPORTS PAR CHEMINS DE FER																			
710.0	1		1	2		1	9			1	1	4	3						3
AUTRES TRANSPORTS TERRESTRES																			
720.0	1		1	3		2	1	1		6	4	3	4						9
TRANSPORTS PAR NAVIGATION INTERIEURE																			
730.0																			
TRANSPORTS MARITIMES ET PAR CABOTAGE																			
740.0													1						1
TRANSPORTS AERIENS																			
750.0				2								1	1						1
SERVICES ANNEXES ET AUXILIAIRES DES TRANSPORTS ET ENTREPOTS																			
760.0	1		1	1						1		1	1						5
COMMUNICATIONS																			
790.0	17		5	18		3	4	8		20	1	9	15						7
SERVICES DES INSTITUTIONS DE CREDIT																			
810.0			2	25	3	14	3	1		30	3	42	4						23
SERVICES D'ASSURANCE																			
820.0	2		2	1			1				1		2						1
LOCATION DE BIENS MOBILIERS																			
840.0	6		8			2		34		9			1						1
LOCATION IMMOBILIERE																			
850.0	6		3	14		6	27	5		12	16	8	45						10
SERVICES D'ENSEIGNEMENT DES ADMINISTRATIONS PUBLIQUES																			
930.A								3											

PRIX DEPART-USINE / DEPART-DOUANE

$A_{22} = \frac{6}{8} x_{ij} / \frac{6}{6} p_j$ et $A_{60} = \frac{6}{6} \pi_{ij} / \frac{6}{6} p_j$ en %

	810A	810B	820	840	850	930A	930C*	940A	940C*	950A	950C*	960A	960C*	990D	9999				
	INST.CRE	ASSURANC	LOC.IMMO	ENS.PUB.	REC.PUB.	SAN.PUB.	PUB.VDA	SER.DDM.	SER.BANC	LOC.MOB.	ENS.M.PR	REC.M.PR	SAN.M.PR	M.PR.NDA	TOTAL				
SERVICES D'ENSEIGNEMENT MARCHANDS ET DES ADM.PRIVEES																			
930.C*																			
SERVICES DE RECHERCHE SCIENTIFIQUE DES ADMINISTR. PUBLIQUES																			
940.A																			192
SERVICES DE RECHERCHE SCIENTIFIQUE MARCHANDS ET DES ADM.PRIVEES																			
940.C*																			192
SERVICES DE SANTE DES ADMINISTRATIONS PUBLIQUES																			
950.A										1									
SERVICES DE SANTE MARCHANDS ET DES ADM.PRIVEES																			
950.C*											7								
SERVICES D'ADMINISTRATION GENERALE DES ADMINISTR. PUBLIQUES																			
960.A										5			16						1
SERVICES MARCHANDS ET DES ADM.PRIVEES N.D.A.																			
960.C*		22	516	35	31														
		22	516	35	31	12	12	90		166	18	20	53						12
										166	18	18	44						12
												1	1						
SERVICES DOMESTIQUES																			
990.D																			
TOTAL																			
999.9		92	571	211	118	79	170	390		385	263	287	324						454
		90	567	200	118	78	119	388		382	252	269	296						386
		2	3	9		1	1	1		2	7	11	20						16
																			57

PRIX DEPART-USINE / DEPART-DOUANE

$$A_{22} = \frac{6}{8} x_{ij} / \frac{6}{6} p_j \text{ et } A_{60} = \frac{6}{6} \pi_{ij} / \frac{6}{6} p_j \text{ en } \%$$

	810A	810B	820	840	850	930A	930C*	940A	940C*	950A	950C*	960A	960C*	990D	9999				
	INST.CRE	ASSURANC	LOC.IMMO			ENS.PUB.	REC.PUB.		SAN.PUB.	PUB.VDA		SER.OON.							
	SER.BANC	LOC.MOB.				FNS.M.PR	REC.M.PR		SAN.M.PR	M.PR.NDA		TOTAL							
SALAIRES ET TRAITEMENTS BRUTS																			
S 01		349		147	204		700	479	458		455	356	538	220	859	188			
COTISATIONS SOCIALES A CHARGE DES EMPLOYEURS																			
S 02		173		84	88		197	98	134		135	77	153	55	141	67			
EXCEDENT NET D'EXPLOITATION																			
S 03		251		1	286	600		273			276		298		191				
VALEUR AJOUTEE NETTE AUX COUTS DES FACTEURS																			
V 07		773		232	578	600		896	849	592	590	709	691	574	1000	447			
CONSOMMATION DE CAPITAL FIXE																			
S 08		21		6	181	248		25	25	18	75	76	22	29	48				
VALEUR AJOUTEE BRUTE AUX COUTS DES FACTEURS																			
V 09		794		238	758	848		921	874	610	615	735	713	603	1000	495			
IMPOTS LIES A LA PRODUCTION																			
F 11		141		191	31	35		6				2		83	62				
SUBVENTIONS D'EXPLOITATION																			
F 12		-27												-10	-10				
IMPOTS LIES A LA PRODUCTION NETS DES SUBVENTIONS																			
F 17		113		191	31	35		6				2		73	52				
VALEUR AJOUTEE NETTE AUX PRIX DU MARCHÉ																			
V 18		886		423	609	634		896	855	592	590	711	691	647	1000	498			
VALEUR AJOUTEE BRUTE AUX PRIX DU MARCHÉ																			
V 19		908		429	789	882		921	880	610	615	737	713	676	1000	546			
VALEUR DE LA PRODUCTION EFFECTIVE AUX PRIX DEPART-USINE																			
P 29		1000		1000	1000	1000		1000	1000	1000	1000	1000	1000	1000	1000	1000			
TRANSFERTS DE PRODUITS FATAIS ORDINAIRES																			
T 31																			
TRANSFERTS DE PRODUITS VOISINS																			
T 32																			
TRANSFERTS DE VENTES RESIDUELLES																			
T 33							1		-1		1		-1						
TOTAL DES TRANSFERTS																			
T 39							1		-1		1		-1						
VALEUR DE LA PRODUCTION DISTRIBUEE AUX PRIX DEPART-USINE																			
M 49		1000		1000	1000	1000		1001	1000	999	1001	1000	999	1000	1000	1000			

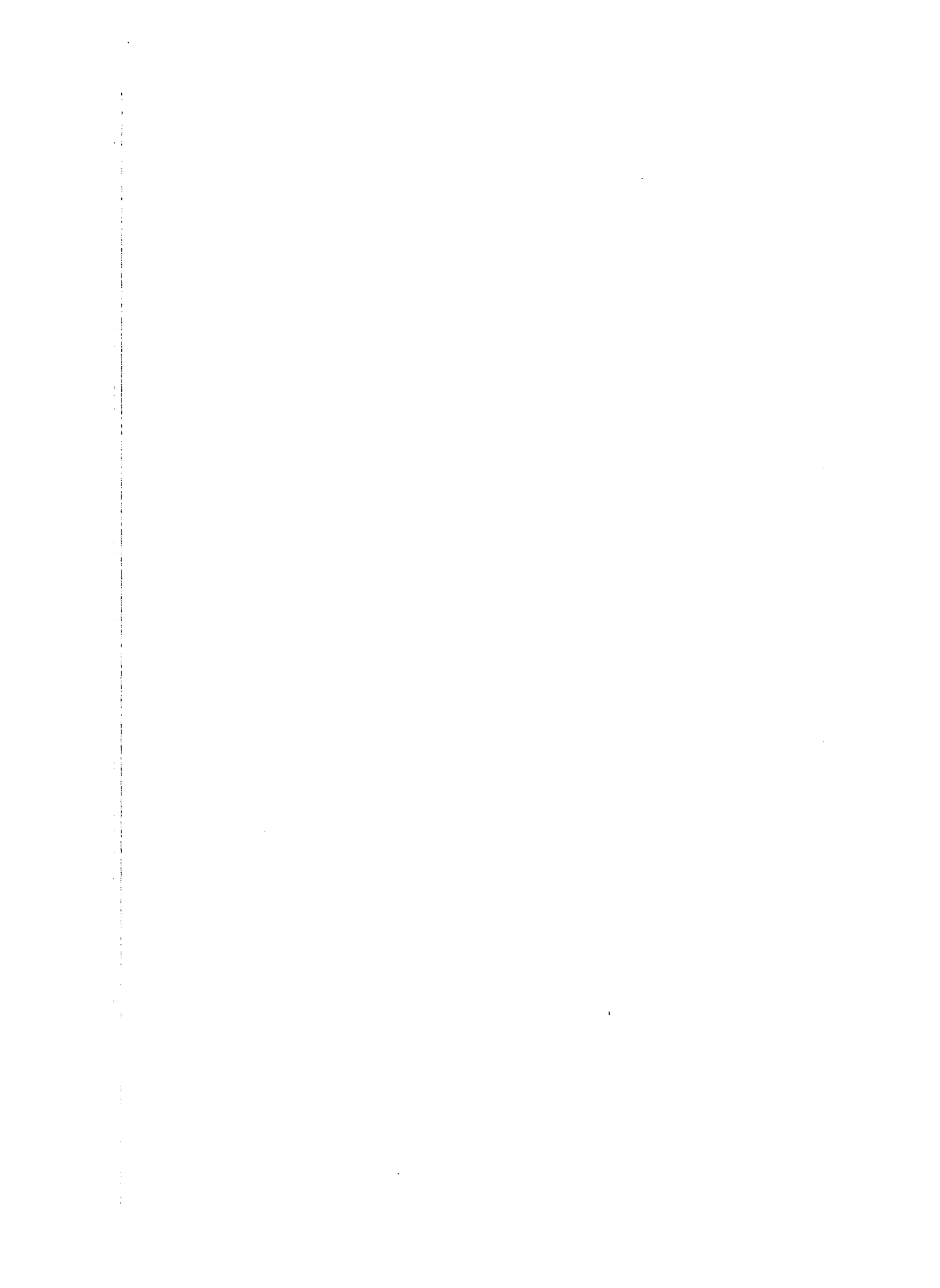

I T A L I A

Coefficienti verticali degli impieghi finali rispetto al totale

PREZZI DÉPART-USINE / DÉPART-DOUANE

$$A_{35} = \frac{6}{8} \omega_{ik} / \frac{6}{t} \omega_k \text{ in } \%$$

Anno 1965

I T A L I E

Coefficients verticaux des emplois finals par rapport au total

PRIX DÉPART-USINE / DÉPART-DOUANE

$$A_{35} = \frac{6}{8} \omega_{ik} / \frac{6}{t} \omega_k \text{ en } \%$$

Année 1965

$$A_{35} = \frac{6}{B} \omega_{ik} / \frac{6}{t} \omega_k \text{ en } \%$$

	Y 01	Y 02	Y 09	Y 19	Y 29	Y 39	Y 41	Y 42	Y 49	Y 89	E 99
	CONS.MEN		TOT.CON		VAR.STOC		EXP.CEE		TOT.EXP.		TOT.FMP.
	CONS.COL	F.B.C.F.	TR.EXP.		EXP.P.T.		EMP.FIN.				
PRODUITS DE L'AGRICULTURE, CHASSE, SYLVICULTURE											
010.0	T	107	88	332		115	33	62	72	108	
	N	102	85	321		115	33	62	69	97	
	C	1	3	11					1	2	
	P	4	1	71					3	14	
PRODUITS ANIMAUX DE L'AGRICULTURE											
010.1	T	22	18	181		1	1	1	14	28	
	N	21	18	181		1	1	1	14	24	
	C									1	
	P									3	
PRODUITS VEGETAUX DE L'AGRICULTURE											
010.2	T	62	52	67		108	28	56	44	64	
	N	61	50	46		108	28	56	43	58	
	C	1	1	22						1	
	P									5	
VIN											
010.3	T	19	16	30		5	5	5	12	7	
	N	19	16	30		5	5	5	12	7	
	C										
	P										
PRODUITS AGRICOLES EXCLUSIVEMENT IMPORTES											
010.4	T	3	2	33					2	6	
	N	3	2	33							
	C										
	P										
PRODUITS DE LA SYLVICULTURE											
010.5	T	1	1	21					1	3	
	N	1	1	4					1	2	
	C			16						1	
	P										
PRODUITS DE LA PECHE ET DE LA PISCICULTURE											
030.0	T	6	5						3	2	
	N	4	3						2	2	
	C										
	P	2	1						1	1	
HOUILLE, LIGNITE, LEURS AGGLOMERES ET BRIQUETTES											
110.0	T			-1						2	
	N			-1						1	
	C										
	P										
PRODUITS DE LA COKEFACTION DE LA HOUILLE											
120.0	T	1	1	-10				1		2	
	N	1	1	-10				1		2	
	C										
	P										
PETROLE BRUT ET GAZ NATUREL											
130.0	T			13						10	
	N			-2						1	
	C			14						9	
	P										
PRODUITS PETROLIERS RAFFINES											
140.0	T	20	17	52		39	48	45	18	28	
	N	20	17	52		39	48	45	18	27	
	C	1								1	
	P										
ENERGIE ELECTRIQUE											
161.0	T	14	12						8	15	
	N	14	12						8	15	
	C										
	P										
GAZ DISTRIBUES											
162.0	T	3	3						2	3	
	N	3	3						2	3	
	C										
	P										
VAPEUR, AIR COMPRIME, EAU PUBLIQUE											
163.0	T	1	1						1	1	
	N	1	1						1	1	
	C										
	P										
MINERAIS DE FER											
211.0	T			8						1	
	N			9						1	
	C										
	P										
MINERAIS METALLIQUES NON FERREUX											
212.0	T			9						1	
	N			9						1	
	C										
	P										
PRODUITS DES HAUTS FOURNEAUX (CECA)											
221.0	T			10						4	
	N			3						4	
	C			5							
	P										
PRODUITS DES ACIERIES, DES LAMINOIRS (CECA ET NON CECA)											
222.0	T			31		29	46	40	5	30	
	N			31		29	46	40	6	27	
	C									1	
	P										
PRODUITS CECA DES ACIERIES											
222.1	T			15				1	1	9	
	N			15				1	1	9	
	C										
	P										

$A_{35} = \frac{6}{B} \omega_{ik} / \frac{6}{t} \omega_k$ en %

	Y 01	Y 02	Y 09	Y 19	Y 29	Y 39	Y 41	Y 42	Y 49	Y 89	E 99
	CONS.MEM	TOT.CONS	VAR.STOC	EXP.CEE	TOT.EXP.	TOT.EMP.					
	CONS.COL	F.B.C.F.	TR.EXP.	EXP.P.T.	EMP.FIN.						
PRODUITS LONGS CECA											
222.2				6			11	13	12	2	5
PRODUITS PLATS CECA											
222.3				1			12	14	13	2	9
PRODUITS DU LAMINAGE A FROID, PIECES FORGEES, DIVERS NON CECA											
222.4				1			1	2	1		3
FILS TREFILES ET ETIRES (NON CECA)											
222.5							1	2	2		1
TUBES (NON CECA)				1	9		4	14	11	2	3
222.6				1	9		4	14	11	2	3
METAUX ET PRODUITS METALLIQUES NON FERREUX											
224.0				19	19		17	17	13	3	11
MINERAUX AUTRES QUE MINERAIS ET COMBUSTIBLES											
230.0				24	24		11	7	9	1	6
PRODUITS DES CARRIERES ET DU DRAGAGE, OUVR. EN PIERRE ET ARDOISE											
230.1				3	3		10	6	6	1	4
ENGRAIS MINERAUX BRUTS ET AUTRES MINERAUX NON METALLIQUES											
230.2				21	21		1	1	1		1
TUILES, BRIQUES, CERAMIQUES ET AUTR. PROD. A BASE MINER. NON METALL.											
241.0				1	1		8	8	6	2	5
CIMENT, CHAUX, PLATRE, OUVRAGES POUR LE BATIMENT EN CES MATIERES											
242.0				1	2		3	2	2	1	6
VERRE ET PRODUITS EN VERRE											
247.0				4	27		7	5	6	2	4
PRODUITS CHIMIQUES DE BASE ET INDUSTRIELS (Y COMPRIS PETROCHIM.)											
252.0*				2	37		33	51	45	7	25
MATIERES SYNTHETIQUES ET ARTIFICIELLES											
254.0				22	27		35	37	36	5	9
PROD. CHIM. DESTINES PRINCIPALEMENT AUX MENAGES ET ADMINISTRAT.											
257.0				20	19		7	14	10	13	12
PRODUITS ET ARTICLES DE LA FONDERIE											
311.0				2	25		2	1	1	1	4
AUTRES OUVRAGES EN METAUX (SAUF MACHINES ET MATERIEL DE TRANSP.)											
312.0				1	32		24	32	29	10	11
MACHINES AGRICOLES ET INDUSTRIELLES											
320.0				2	80		98	110	105	28	23
MACHINES AGRICOLES ET TRACTEURS (SAUF POUR SEMI-REMORQUES)											
320.1				19	14		8	6	7	4	3
MACHINES A USAGE INDUSTRIEL, ARMES ET MUNITIONS											
320.2*				2	61		90	103	99	24	20

$$A_{35} = \frac{6}{B} \omega_{ik} / \frac{6}{t} \omega_k \text{ en } \%$$

	Y 01	Y 02	Y 09	Y 19	Y 29	Y 39	Y 41	Y 42	Y 49	Y 89	E 99
	CONS.MEN		TOT.CONS		VAR.STOC		EXP.CEE		TOT.EXP.		TOT.EMP.
	CONS.COL	F.B.C.F.	TR.EXP.		EXP.P.T.		EMP.FIN.				
CALCULATEURS ELECTRONIQUES ET MACHINES DE BUREAU											
330.0	T	N					17	14	15	4	2
	C	P					17	14	15	3	2
MATERIEL ET FOURNITURES ELECTRIQUES											
340.0	T	N			4		62	39	47	19	19
	C	P			4		62	39	47	17	16
VEHICULES ET MOTEURS AUTOMOBILES											
350.0	T	N					69	48	55	26	20
	C	P					69	48	55	24	18
CONSTRUCTION NAVALE											
361.0	T	N					3	13	9	3	3
	C	P					3	13	9	3	3
MATERIEL FERROVIAIRE ROULANT											
362.0	T	N					1	5	4	2	2
	C	P					1	5	4	2	2
MOTOCYCLES, CYCLES											
363.0	T	N					3	9	7	2	2
	C	P					3	9	7	2	2
CONSTRUCTION AERONAUTIQUE											
364.0	T	N					23	5	11	2	2
	C	P					23	5	11	1	1
INSTRUMENTS DE PRECISION											
370.0	T	N					13	9	10	4	4
	C	P					13	9	10	2	2
CORPS GRAS D'ORIGINE ANIMALE OU VEGETALE											
411.0	T	N					2	2	2	4	5
	C	P					2	2	2	4	4
VIANDES, PREPARATIONS DE VIANDES, PRODUITS LIES											
412.0	T	N					4	5	5	29	24
	C	P					4	5	5	25	19
LAIT, PRODUITS LAITIERS											
413.0	T	N					3	5	4	19	12
	C	P					3	5	4	11	10
CONSERVES DE FRUITS, DE LEGUMES ET DE POISSONS											
414.0	T	N					9	12	11	5	3
	C	P					9	12	11	4	3
PRODUITS A BASE DE CEREALES ET PRODUITS AMYLACES											
416.0	T	N					5	4	4	28	26
	C	P					5	4	4	28	26
CEREALES TRAITEES, FARINES ET PRODUITS AMYLACES											
416.1	T	N					4	3	3	6	13
	C	P					4	3	3	5	13
PAIN ET PATES ALIMENTAIRES											
416.2	T	N					1	1	1	23	14
	C	P					1	1	1	22	14
SUCRE											
420.0	T	N								5	5
	C	P								5	4
CACAO, CHOCOLAT ET PRODUITS DE LA CONFISERIE											
421.0	T	N					2	2	2	2	3
	C	P					2	2	2	2	3
PRODUITS POUR L'ALIMENTATION DES ANIMAUX											
422.0	T	N									3
	C	P									2
PRODUITS DIVERS POUR L'ALIMENTATION HUMAINE											
423.0	T	N					1		1	6	5
	C	P					1		1	6	5
BOISSONS											
424.0	T	N					4	4	4	6	6
	C	P					4	4	4	6	6

PRIX DEPART-USINE / DEPART-DOUANE

$A_{35} = \frac{6}{8} \omega_{ik} / \frac{6}{t} \omega_k$ en %

	Y 01	Y 02	Y 09	Y 19	Y 29	Y 39	Y 41	Y 47	Y 49	Y 89	E 99
	CONS.MEM		TOT.CONS	VAR.STOC		EXP.CEE		TOT.EXP.		TOT.EMP.	
	CONS.COL	F.B.C.F.	TR.EXP.	EXP.P.T.	EMP.FIN.						
BOISSONS ALCOOLIQUES											
424.1	7	5	6	4	4	4	4	4	4	4	4
BOISSONS NON ALCOOLIQUES											
424.2	3	3							2	1	
TABACS FABRIQUES											
429.0	29	24	27	2				1	17	11	
			-26								
			-23								
FIBRES TEXTILES ET FILS											
431.0	3	2	10	15	11	12	3	11			
TISSUS, TAPIS ET AUTRES ARTICLES TEXTILES											
432.0	4	2	-21	60	37	45	8	14			
	3			60	37	45	7	13			
	1						1	1			
ETOFFES ET ARTICLES DE BONNETERIE											
436.0	8	6	-6	41	27	32	9	5			
			-6	41	27	32	9	5			
CUIRS ET PEaux											
441.0			1	4	4	4	1	3			
ARTICLES EN CUIR AUTRES QUE CHAUSSURES											
442.0	2	2	1	6	4	5	2	1			
CHAUSSURES											
451.0	10	8		29	22	24	9	5			
	10	8		29	22	24	9	5			
ARTICLES D'HABILLEMENT ET ARTICLES EN FOURRURE											
451.0	41	34	27	26	10	16	26	16			
	41	34	27	26	10	16	26	16			
BOIS SCIES, DEMI-PRODUITS ET OUVRAGES SIMPLES EN BOIS											
461.0		4	33	6	7	7	2	10			
		4	33	6	7	7	2	9			
NEUBLES, LITERIE											
467.0	12	10	13	3	3	3	10	6			
	12	10	13	3	3	3	10	6			
PATES A PAPIER, PAPIER, CARTON											
471.0			13	2	3	3	1	7			
			13	2	3	3	1	5			
ARTICLES EN PAPIER ET EN CARTON											
472.0	1		3	4	3	3	1	3			
	1		3	4	3	3	1	3			
PRODUITS DE L'IMPRIMERIE, DE LA PRESSE ET DE L'EDITION											
473.0	11	10	21	9	4	6	8	9			
	11	10	21	9	4	6	7	9			
PRODUITS EN CAOUTCHOUC											
481.0	2	2	32	7	9	8	2	4			
	2	2	32	7	9	8	2	4			
PRODUITS EN MATIERES PLASTIQUES											
483.0	2	1	3	2	12	6	8	3	4		
	2	1	3	2	12	6	8	3	4		
PRODUITS DES INDUSTRIES DIVERSES											
490.0	5	4	9	25	17	20	7	4			
	5	4	9	25	17	20	6	4			
	1	1					1				
CONSTRUCTION, INSTALLATION ET AMENAGEMENT D'IMMEUBLES											
501.0	1	1	341					91	57		
	1	1	341					91	57		
OUVRAGES DE GENIE CIVIL											
502.0		122						20	15		
		122						20	15		

PRIX DEPART-USINE / DEPART-DOUANE

$$A_{35} = \frac{6}{B} \omega_{ik} / \frac{6}{t} \omega_k \text{ en } \%$$

	Y 01	Y 02	Y 09	Y 19	Y 29	Y 39	Y 41	Y 42	Y 49	Y 89	E 99
	CONS.MEN	TOT.CONS	VAR.STOC	EXP.CEE	TOT.EXP.	TOT.EXP.	TOT.EXP.	TOT.EXP.	TOT.EXP.	TOT.EMP.	TOT.EMP.
	CONS.COL	F.B.C.F.	TR.EXP.	EXP.P.T.	EMP.FIN.						
RECUPERATION ET REEMPLOI											
620.0			-2				1	1	1		3
			-2				1	1	1		1
SERVICES DU COMMERCE											
640.0		176	146	24			25	49	40	111	82
		176	146	24			25	49	40	111	80
											1
SERVICES D'HEBERGEMENT ET DE RESTAURATION											
660.0		48	40							28	19
		48	40							28	19
REPARATIONS DE VEHICULES ET MOTEURS AUTOMOB., MOTOCYCLES, CYCLES											
671.0		8	6	3						5	5
		8	6	3						5	5
REPARATIONS N.D.A.											
672.0		6	5	15						6	7
		6	5	15						6	7
TRANSPORTS PAR CHEMINS DE FER											
710.0		7	6	1			3	3	3	5	6
		7	6	1			3	3	3	5	6
AUTRES TRANSPORTS TERRESTRES											
720.0		24	20	5	1		18	12	14	17	18
		24	20	5	1		18	12	14	17	18
TRANSPORTS PAR NAVIGATION INTERIEURE											
730.0											
TRANSPORTS MARITIMES ET PAR CABOTAGE											
740.0		1	1				30	104	78	11	7
		1	1				30	104	78	11	7
TRANSPORTS AERIENS											
750.0		1	1				7	24	18	3	2
		1	1				7	24	18	3	2
SERVICES ANNEXES ET AUXILIAIRES DES TRANSPORTS ET ENTREPOS											
760.0		4	3				5	17	13	4	7
		4	3				5	17	13	4	5
											2
COMMUNICATIONS											
790.0		8	6					3	2	5	9
		8	6					3	2	5	9
SERVICES DES INSTITUTIONS DE CREDIT											
810.0		8	7				4	23	16	7	25
		8	7				4	23	16	7	24
											1
SERVICES D'ASSURANCE											
820.0		4	3				2	10	7	3	4
		4	3				2	10	7	3	3
LOCATION DE BIENS MOBILIERS											
840.0											1
											1
LOCATION IMMOBILIERE											
850.0		94	77							54	41
		94	77							54	41
SERVICES D'ENSEIGNEMENT DES ADMINISTRATIONS PUBLIQUES											
930.A		291	20							35	20
		291	20							35	20

$$A_{35} = \frac{6}{B} \omega_{ik} / \frac{6}{t} \omega_k \text{ en } \%$$

	Y 01	Y 02	Y 09	Y 19	Y 29	Y 39	Y 41	Y 42	Y 49	Y 89	E 99
	CONS.MEN		TOT.CON		VAR.STOC		EXP.CEE		TOT.EXP.		TOT.EMP.
	CONS.COL		F.B.C.F.		TR.EXP.		EXP.P.T.		EMP.FIN.		
SERVICES D'ENSEIGNEMENT MARCHANDS ET DES ADM.PRIVEES											
930.C*	T	5		4						3	2
	N									3	
	C										2
SERVICES DE RECHERCHE SCIENTIFIQUE DES ADMINISTR. PUBLIQUES											
940.A	T	12		2						1	1
	N									1	
	C										1
SERVICES DE RECHERCHE SCIENTIFIQUE MARCHANDS ET DES ADM.PRIVEES											
940.C*	T										
	N										
	C										
SERVICES DE SANTE DES ADMINISTRATIONS PUBLIQUES											
950.A	T	65		11						8	5
	N									8	
	C										5
SERVICES DE SANTE MARCHANDS ET DES ADM.PRIVEES											
950.C*	T	42		34						24	14
	N									24	
	C										14
SERVICES D'ADMINISTRATION GENERALE DES ADMINISTR. PUBLIQUES											
960.A	T	633		109						2	45
	N									2	
	C										45
SERVICES MARCHANDS ET DES ADM.PRIVEES N.D.A.											
960.C*	T	37		31			3	8	6	22	24
	N						3	8	6	22	
	C										24
SERVICES DOMESTIQUES											
990.D	T	8		7						5	3
	N									5	
	C										3
TOTAL											
999.9	T	1000	1000	1000	1000	1000	1000	1000	1000	1000	1000
	N	967	1000	973	933	835	1000	1000	1000	969	919
	C	12		10	40	16				14	23
		21		18	27	149				18	58

I T A L I A

**Coefficienti orizzontali degli output intermedi e degli impieghi finali
rispetto al totale degli impieghi — Sotto-riga «Totale»**

PREZZI DÉPART-USINE / DÉPART-DOUANE

$$B\ 33 = \frac{6}{8} x_{ij} / \frac{6}{t} e_i \text{ e } B\ 97 = \frac{6}{8} \omega_{ik} / \frac{6}{t} e_i \text{ in } \%$$

Anno 1965

I T A L I E

**Coefficients horizontaux des sorties intermédiaires et des emplois finals
par rapport au total des emplois — Sous-ligne « Total »**

PRIX DÉPART-USINE / DÉPART-DOUANE

$$B\ 33 = \frac{6}{8} x_{ij} / \frac{6}{t} e_i \text{ et } B\ 97 = \frac{6}{8} \omega_{ik} / \frac{6}{t} e_i \text{ en } \%$$

Année 1965

PRIX DEPART-USINE / DEPART-DOUANE

$B_{33} = \frac{6}{8} x_{ij} / \frac{6}{t} e_j$; et $B_{97} = \frac{6}{8} \omega_{ik} / \frac{6}{t} e_j$ en %

	010	030	110	120	130	140	161	162	163	211	212	221	222	224	230	241	242	247
	AGRICULT		COKE		PR. PETR.		GAZ DIST			MIN. N. FE		PR. ACIER		MIN. N. FE		CIMENT		
	PECHE		COMB. SOL		PET. BRUT		ELECTR.		EAU	MIN. FER	H. FOURN.	MET. N. FE		BRIQ. CER		VERRE		
PRODUITS DE L'AGRICULTURE, CHASSE, SYLVICULTURE																		
010.0	T	214																
	N	183																
	P	29																
PRODUITS ANIMAUX DE L'AGRICULTURE																		
010.1	T	4																
	N	3																
	P	1																
PRODUITS VEGETAUX DE L'AGRICULTURE																		
010.2	T	354																
	N	305																
	P	48																
VIN																		
010.3	T	1																
	N																	
	P																	
PRODUITS AGRICOLES EXCLUSIVEMENT IMPORTES																		
010.4	T																	
	N																	
	P																	
PRODUITS DE LA SYLVICULTURE																		
010.5	T	28		2		4		2			4		2		13	1		1
	N	28				3					3				7			
	P					1					1				5			
PRODUITS DE LA PECHE ET DE LA PISCICULTURE																		
030.0	T																	
	N																	
	P																	
HOUILLE, LIGNITE, LEURS AGGLOMERES ET BRIQUETTES																		
110.0	T					97						5		5	2	40		9
	N					626										34		7
	P					61						4		4	1	34		7
PRODUITS DE LA COKEFACTION DE LA HOUILLE																		
120.0	T							211				366	34	10	2	6	17	
	N											334	32	2	2	6	17	
	P											29	2					
PETROLE BRUT ET GAZ NATUREL																		
130.0	T					909			86									
	N					23			86									
	P					886												
PRODUITS PETROLIERS RAFFINES																		
140.0	T					21	41	3	1			8	1	4	8	15	7	
	N					20	39	3				7		1	7	14	7	
	P					1	2									1		
ENERGIE ELECTRIQUE																		
161.0	T				1	8	12	2	4	2	8	47	27	12	9	23	5	
	N											46	27	12	9	23	5	
	P											1						
GAZ DISTRIBUES																		
162.0	T				27	33	66	28			40	44	5	1	16	10	23	
	N				27	33	66	28			40	44	5	1	16	10	23	
	P																	
VAPEUR, AIR COMPRI ME, EAU PUBLIQUE																		
163.0	T					7		2				3				10	2	
	N											3				10	2	
	P																	
MINERAIS DE FER																		
211.0	T										933	24						
	N										80	1						
	P										846	23						
MINERAIS METALLIQUES NON FERREUX																		
212.0	T										41	2	705		21			
	N										3	2	539		1			
	P										35		161		20			
PRODUITS DES HAUTS FOURNEAUX (CECA)																		
221.0	T										299	604						
	N										299	556						
	P											129						
PRODUITS DES ACIERIES, DES LAMINOIRS (CECA ET NON CECA)																		
222.0	T										4	440		1	3	4		
	N											412			3	3		
	P											20						
PRODUITS CECA DES ACIERIES																		
222.1	T										12	941		1				
	N											941						
	P											14						

PRIX DEPART-USINE / DEPART-DOUANE

$B_{33} = \frac{6}{B} x_{ij} / \frac{6}{t} e_i$ et $B_{97} = \frac{6}{B} \omega_{ik} / \frac{6}{t} e_i$ en %

	252	254	257	311	312	320	330	340	350	361	362	363	364	370	411	412	413	414
	CHIM.BAS	P.CH.MEN	FONDERIE	MACHINES	MAT.ELEC	CONS.NAV	MOTO.CYC	INST.PRE	CON.GRAS	LAIT,DER	VIANDES		CONSERVE					
	MAT.SYNT			OUV.MET.		CALC.ELE	VEH.AUTO	MAT.FERR	CONS.AER									
PRODUITS DE L'AGRICULTURE, CHASSE, SYLVICULTURE																		
010.0	1		1												19	100	55	6
															8	88	33	6
															11	3	33	6
																9		
PRODUITS ANIMAUX DE L'AGRICULTURE																		
010.1			1													384	212	
																337	212	
																13		
																34		
PRODUITS VEGETAUX DE L'AGRICULTURE																		
010.2			1												20			10
															14			
															3			
VIN																		
010.3	4																	
	4																	
PRODUITS AGRICOLES EXCLUSIVEMENT IMPORTES																		
010.4	2		2												149	4		
	2		2												149	4		
PRODUITS DE LA SYLVICULTURE																		
010.5	1		1													2		8
	1		1													2		7
PRODUITS DE LA PECHE ET DE LA PISCICULTURE																		
030.0			1															5
																		4
																		6
HOUILLE, LIGNITE LEURS AGGLOMERES ET BRIQUETTES																		
110.0	1				1		1											
	1				1		1											
PRODUITS DE LA COKEFACTION DE LA HOUILLE																		
120.0	7				4		6											
	7				4		6											
	1																	
PETROLE BRUT ET GAZ NATUREL																		
130.0																		
PRODUITS PETROLIERS RAFFINES																		
140.0	3		2		3		9		1						3	2	2	3
	3		2		3		9		1						3	2	2	3
	6		2															
ENERGIE ELECTRIQUE																		
161.0	10		4		9		22		1						2	2	3	1
	10		4		9		22		1						2	2	3	1
	2		15		15		12		22									
GAZ DISTRIBUES																		
162.0	13		7		11		2		3								2	
	13		7		11		2		3								2	
	139		13		11		2		3								2	
VAPEUR, AIR COMPRIME, EAU PUBLIQUE																		
163.0	10		4		2		1		1						3			
	10		4		2		1		1						3			
MINERAIS DE FER																		
211.0																		
MINERAIS METALLIQUES NON FERREUX																		
212.0	1																	
	1																	
	3																	
PRODUITS DES HAUTS FOURNEAUX (CECA)																		
221.0					88													
					48													
					20													
PRODUITS DES ACIERIES, DES LAMINAIRES (CECA ET NON CECA)																		
222.0					97													
					87													
					7													
					3													
PRODUITS CECA DES ACIERIES																		
222.1					3													
					3													
					10													
					10													

PRIX DEPART-USINE / DEPART-DOUANE

$B_{33} = \frac{6}{B} x_{ij} / \frac{6}{t} e_i$ et $B_{97} = \frac{6}{B} \omega_{ik} / \frac{6}{t} e_i$ en %

	416	420	421	422	423	424	429	431	432	436	441	442	451	453	461	467	471	472	473	481	
	PR.CERE.	CHOCOLAT	ALIM.DIV	TABAC	TISS.TEX	CUIR	CHAUSSU.	BJTS OUV	PATE PAP	INPRIME.											
	SUCRE	AL.ANIN.	BOISSONS	FIB.FILS	BONNETER	ART.CUIR	ART.HAB.	MEUB.LIT	ART.PAP.	PR.CAOUT											
PRODUITS DE L'AGRICULTURE, CHASSE, SYLVICULTURE																					
010.0	101 87 4 10	12 12	3 3	22 23	5 5	6 6	28 25				1			1	11 4 1 1					2 2	
PRODUITS ANIMAUX DE L'AGRICULTURE																					
010.1	11 10		1 1								5 3			2 1							
PRODUITS VEGETAUX DE L'AGRICULTURE																					
010.2	14 6 16	20 20	4 4	1 1	5 5	4 4	9 9	1 1													1 1
VIN																					
010.3					6 6	35 35															
PRODUITS AGRICOLES EXCLUSIVEMENT IMPORTES																					
010.4			46 46		343 343			220 220							43 43						
PRODUITS DE LA SYLVICULTURE																					
010.5	17 17		2 2		37 37				1 1					4 4	22 15 14 192					82 62 17	
PRODUITS DE LA PECHE ET DE LA PISCICULTURE																					
030.0					7 2																
HOUILLE, LIGNITE, LEURS AGGLOMERES ET BRIQUETTES																					
110.0		1 1																			
PRODUITS DE LA COKEFACTION DE LA HOUILLE																					
120.0		6 6	1 1		1 1				1 1												1 1
PETROLE BRUT ET GAZ NATUREL																					
130.0																					
PRODUITS PETROLIERS RAFFINES																					
140.0	7 7	3 3	2 2	1 1	1 1	3 3		3 3	4 4	2 2	1 1			1 1	1 1	1 1	7 7	2 2	3 3	3 3	
ENERGIE ELECTRIQUE																					
161.0	19 19	2 2	4 4	1 1	2 2	3 3	1 1	9 9	12 12	4 4	2 2		4 4	6 6	4 4	5 5	10 10	3 3	4 4	6 6	
GAZ DISTRIBUES																					
162.0	5 5	6 6	1 1					6 6	10 10	2 2	1 1			1 1			5 5	2 2		3 3	
VAPEUR, AIR COMPRIME, EAU PUBLIQUE																					
163.0	5 5		1 1		3 3	3 3		1 1	2 2								1 1			1 1	
MINERAIS DE FER																					
211.0																					
MINERAIS METALLIQUES NON FERREUX																					
212.0																					
PRODUITS DES HAUTS FOURNEAUX (CECA)																					
221.0																					
PRODUITS DES ACTERIES, DES LAMINDIRS (CECA ET NON CECA)																					
222.0															1 1						1 1
PRODUITS CECA DES ACTERIES																					
222.1																					

PRIX DEPART-USINE / DEPART-DOUANE

B 33 = $\frac{6}{B} x_{ij} / \frac{6}{t} e_i$ et B 97 = $\frac{6}{B} \omega_{ik} / \frac{6}{t} e_i$ en %

	483	490	501	502	620	640	660	671	672	710	720	730	740	750	760	790
	PR.PLAST		GEN.CIV.		REC.REEM	HD.RE.CA	REP.NDA			TRA.FERR	TRA.FLUV	TRA.AERI			COMMUNIC	
	IND.DIV.	BATIMENT			COMMERCE	REP.AUTO				A.TRA.TE	TRA.MARI	AUX.ENTR				
PRODUITS DE L'AGRICULTURE, CHASSE, SYLVICULTURE																
010.0		1				1	6									
		1					1									
PRODUITS ANIMAUX DE L'AGRICULTURE																
010.1		1					8									
		1					8									
PRODUITS VEGETAUX DE L'AGRICULTURE																
010.2							3									
		1					3									
VIN																
010.3							12									
							12									
PRODUITS AGRICOLES EXCLUSIVEMENT IMPORTES																
010.4							9									
		1					9									
PRODUITS DE LA SYLVICULTURE																
010.5			15	9		27	28									1
		3	6	6		27	28									
PRODUITS DE LA PECHE ET DE LA PISCICULTURE																
030.0		14					33						4		7	
		3					33						2		1	
		10					11									
HOUILLE, LIGNITE, LEURS AGGLOMERES ET BRIQUETTES																
110.0						11	8			58						
						11	8			58						
PRODUITS DE LA COKEFACTION DE LA HOUILLE																
120.0			13			11	13		2							
			13			11	13		2							
PETROLE BRUT ET GAZ NATUREL																
130.0																
PRODUITS PETROLIERS RAFFINES																
140.0		1	13	16	1	93	17	1	5	2	94	21	6	9	1	
		1	13	16	1	93	17	1	5	2	92	9	2	9	1	
						1					2					
ENERGIE ELECTRIQUE																
161.0		1	4	4	1	81	28	1	3	13	4				1	4
		3	4	4	1	81	28	1	3	12	4				1	4
			1							1						
GAZ DISTRIBUES																
162.0						23	45				8					
						23	45				8					
VAPEUR, AIR COMPRIME, EAU PUBLIQUE																
163.0		1	20	7		46	45			9			8		1	2
		1	20	7		46	45			8			2		1	2
													5			
MINERAIS DE FER																
211.0																
MINERAIS METALLIQUES NON FERREUX																
212.0																
PRODUITS DES HAUTS FOURNEAUX (CECA)																
221.0																
PRODUITS DES ACIERIES, DES LAMINOIRS (CECA ET NON CECA)																
222.0			98	28					10							
			89	26												
			6	1												
PRODUITS CECA DES ACIERIES																
222.1																

PRIX DEPART-USINE / DEPART-DOUANE

$$B_{33} = \frac{\sum_{ij} x_{ij}}{\sum_i e_i} \text{ et } B_{97} = \frac{\sum_{ik} \omega_{ik}}{\sum_i e_i} \text{ en } \%$$

	810A	810B	820	840	850	930A	930C	940A	940C	950A	950C	960A	960C	990D	9999				
	INST.CRE	ASSURANC	LOC.IMMO	ENS.PUB.	REC.PUB.	SAN.PUB.	PUB.NDA	SER.DON.	SER.BANC	LOC.MOB.	ENS.N.PR	REC.N.PR	SAN.N.PR	N.PR.NDA	TOTAL				
PRODUITS DE L'AGRICULTURE, CHASSE, SYLVICULTURE																			
010.0											4	1	3		609				
											3				480				
															116				
PRODUITS ANIMAUX DE L'AGRICULTURE																			
010.1											6		4		704				
															587				
															24				
															93				
PRODUITS VEGETAUX DE L'AGRICULTURE																			
010.2											2	1	2		605				
															521				
															75				
VIN																			
010.3											10		6		76				
											9				74				
															1				
PRODUITS AGRICOLES EXCLUSIVEMENT IMPORTES																			
010.4											1				822				
															1				
															821				
PRODUITS DE LA SYLVICULTURE																			
010.5						4					5	5	2	7	738				
															493				
															38				
															227				
PRODUITS DE LA PECHE ET DE LA PISCICULTURE																			
030.0											27		17		176				
											18		9		91				
											8				27				
															38				
HOUILLE, LIGNITE, LEURS AGGLOMERES ET BRIQUETTES																			
110.0						3					3		29		918				
															87				
															738				
PRODUITS DE LA COKEFACTION DE LA HOUILLE																			
120.0						2					7		40		865				
															830				
															32				
															4				
PETROLE BRUT ET GAZ NATUREL																			
130.0															996				
															109				
															886				
PRODUITS PETROLIERS RAFFINES																			
140.0						1					3	14	17	32	619				
															581				
															1				
															34				
ENERGIE ELECTRIQUE																			
161.0						4					7	9	26	14	694				
															689				
															5				
GAZ DISTRIBUES																			
162.0											1	9	3		632				
															632				
VAPEUR, AIR COMPRIME, EAU PUBLIQUE																			
163.0											2	7	13		668				
															662				
															6				
MINERAIS DE FER																			
211.0															957				
															81				
															869				
MINERAIS METALLIQUES NON FERREUX																			
212.0															900				
															573				
															317				
PRODUITS DES HAUTS FOURNEAUX (CECA)																			
221.0															991				
															903				
															34				
															53				
PRODUITS DES ACIERIES, DES LAMINOIRS (CECA ET NON CECA)																			
222.0													4		890				
															810				
															56				
															24				
PRODUITS CECA DES ACIERIES																			
222.1															989				
															972				
															13				

PRIX DEPART-USINE / DEPART-DOUANE

$B_{33} = \frac{6}{B} x_{ij} / \frac{6}{t} e_i$ et $B_{97} = \frac{6}{B} \omega_{ik} / \frac{6}{t} e_i$ en %

	Y 01	Y 02	Y 09	Y 19	Y 29	Y 39	Y 41	Y 42	Y 49	Y 89	E 99
	CONS.MEN		TOT.CONS		VAR.STOC		EXP.CEE		TOT.EXP.		TOT.EMP.
	CONS.CQL		F.B.C.F.		TR.EXP.		EXP.P.T.		EMP.FIN.		
PRODUITS DE L'AGRICULTURE, CHASSE, SYLVICULTURE											
010.0	332	318	332	318	4	29	13	44	391	1000	852
	318	11	318	11	2	29	13	44	373	1000	852
	11		11		2				16		132
PRODUITS ANIMAUX DE L'AGRICULTURE											
D10.1	291	291	291	291	1	1	1	2	296	1000	871
	291	1	291	1					284		871
	1		1						9		102
PRODUITS VEGETAUX DE L'AGRICULTURE											
D10.2	324	317	324	317	4	46	21	67	395	1000	907
	317	4	317	4	2	46	21	67	387		907
	4		4		1				8		13
VIN											
010.3	861	860	861	860	14	17	32	49	924	1000	997
	860	1	860	1	14	17	32	49	923		997
	1		1						1		1
PRODUITS AGRICOLES EXCLUSIVEMENT IMPORTES											
010.4	156	154	156	154	20	1	1	2	178	1000	3
	154	2	154	2	20	1	1	2	177		3
	2		2						1		997
PRODUITS DE LA SYLVICULTURE											
010.5	174	146	174	146	56	28	2	1	262	1000	670
	146	28	146	28	41	6	2	1	197		670
	28		28		15	22			62		41
PRODUITS DE LA PECHE ET DE LA PISCICULTURE											
030.0	815	576	815	576	19	5	4	9	824	1000	676
	576	19	576	19	5	4	9	9	585		676
	19		19						19		46
	220		220						220		278
HOUILLE, LIGNITE, LEURS AGGLOMERES ET BRIQUETTES											
110.0	85	69	85	69	1	1	1	1	82	1000	83
	69	1	69	1	1	1	1	1	80		83
	1		1						1		828
PRODUITS DE LA COKEFACTION DE LA HOUILLE											
120.0	139	139	139	139	1	13	13	14	135	1000	964
	139		139		1	13	13	14	135		964
											32
											4
PETROLE BRUT ET GAZ NATUREL											
130.0	4	5	4	5	4	5	5	5	4	1000	109
	5		5		4	5	5	5	5		109
											891
PRODUITS PETROLIERS RAFFINES											
140.0	240	244	240	244	6	38	86	124	381	1000	995
	244	1	244	1	6	38	86	124	374		995
	1		1						1		5
											41
ENERGIE ELECTRIQUE											
161.0	304	304	304	304	1	1	2	2	306	1000	995
	304		304		1	1	2	2	306		995
											5
GAZ DISTRIBUES											
162.0	368	368	368	368					368	1000	1000
	368		368						368		1000
VAPEUR, AIR COMPRIME, EAU PUBLIQUE											
163.0	327	327	327	327					332	1000	994
	327		327						332		994
											6
MINERAIS DE FER											
211.0					38	3	5	5	43	1000	82
					42				42		910
											10
											317
MINERAIS METALLIQUES NON FERREUX											
212.0					49	15	36	51	100	1000	673
					49	15	36	51	100		673
											10
											317
PRODUITS DES HAUTS FOURNEAUX (CECA)											
221.0									9	1000	904
									9		904
											36
											59
PRODUITS DES ACIERIES, DES LAMINOIRS (CECA ET NON CECA)											
222.0					4	4	26	76	102	1000	920
					4	4	26	76	102		920
											56
											24
PRODUITS CECA DES ACIERIES											
222.1									6	1000	983
									6		983
											14
											3

PRIX DEPART-USINE / DEPART-DOUANE

$B_{33} = \frac{6}{8} x_{ij} / \frac{6}{t} e_i$ et $B_{97} = \frac{6}{8} \omega_{ik} / \frac{6}{t} e_i$ en %

	010	030	110	120	130	140	161	162	163	211	212	221	222	224	230	241	242	247
	AGRICULT		COKE		PR. PETR.		GAZ DIST			MIN. N. FE		PR. ACIER		MIN. N. ME		CIMENT		
	PECHE		COMB. SOL		PET. BRUT		ELECTR.		EAU	MIN. FER	H. FOURN.	NET. N. FE		BRIQ. CER		VERRE		
PRODUITS LONGS CECA													112					
222.2													112					
PRODUITS PLATS CECA													322					
222.3													247					
													20					
													24					
PRODUITS DU LAMINAGE A FROID, PIECES FORGEES, DIVERS NON CECA													167					
222.4													163					
													163					
FILS TREFILES ET ETIRES (NON CECA)													176					
222.5													176					
TUBES (NON CECA)													23					
222.6													23					
METAUX ET PRODUITS METALLIQUES NON FERREUX													49					
224.0													31					
													14					
MINERAUX AUTRES QUE MINERAIS ET COMBUSTIBLES													2					
230.0													2					
													2					
													1					
PRODUITS DES CARRIERES ET DU DRAGAGE, OUVR. EN PIERRE ET ARDOISE													2					
230.1													2					
ENGRAIS MINERAUX BRUTS ET AUTRES MINERAUX NON METALLIQUES													7					
230.2													1					
													4					
													4					
TUILES, BRIQUES, CERAMIQUES ET AUTR. PROD. A BASE MINER. NON METALL.													8					
241.0													4					
													4					
CIMENT, CHAUX, PLATRE, OUVRAGES POUR LE BATIMENT EN CES MATIERES													9					
242.0													9					
VERRE ET PRODUITS EN VERRE													7					
247.0													7					
													27					
PRODUITS CHIMIQUES DE BASE ET INDUSTRIELS (Y COMPRIS PETROCHIM.)													9					
252.0*													9					
													9					
MATIERES SYNTHETIQUES ET ARTIFICIELLES													9					
254.0													9					
PROD. CHIM. DESTINES PRINCIPALEMENT AUX MENAGES ET ADMINISTRAT.													9					
257.0													9					
													9					
PRODUITS ET ARTICLES DE LA FONDERIE													9					
311.0													9					
AUTRES OUVRAGES EN METAUX (SAUF MACHINES ET MATERIEL DE TRANSP)													9					
312.0													9					
MACHINES AGRICOLES ET INDUSTRIELLES													2					
320.0													2					
MACHINES AGRICOLES ET TRACTEURS (SAUF POUR SEMI-REMORQUES)													2					
320.1													2					
MACHINES A USAGE INDUSTRIEL, ARMES ET MUNITIONS													2					
320.2*													2					

PRIX DEPART-USINE / DEPART-DOUANE

B 33 = $\frac{6}{B} x_{ij} / \frac{6}{t} e_i$ et B 97 = $\frac{6}{B} \omega_{ik} / \frac{6}{t} e_i$ en %

	252	254	257	311	312	320	330	340	350	361	362	363	364	370	411	412	413	414
	CHIM.BAS	P.CH.MEN	FONDERIE	MACHINES	MAT.ELEC	CONS.NAV	MOTO.CYC	INST.PRE	COR.GRAS	LAIT.DER								
	MAT.SYNT		OUV.MET.	CALC.ELE	VEH.AUTO	MAT.FERR	CONS.AER								VIANDES	CONSERVE		
PRODUITS LONGS CECA																		
222.2				79	20	1	4	16	5	2	2	2	2					
				72	19			14	3									
				4				1										
PRODUITS PLATS CECA																		
222.3				130	110	4	68	153	30	3	13	1	9					
				100	89		52	125	24	2	10		7					
				4	16		4	20	4		2		1					
PRODUITS DU LAMINAGE A FROID, PIECES FORGEES, DIVERS NON CECA																		
222.4				289	268	11	38	117	20	20	3	2	2					
				277	256	10	36	111	19	19	3	2	2					
				4	5			6										
FILS TREFILES ET ETIRES (NON CECA)																		
222.5				221	193	4	15	52	4	1	5	5	5					
				141	116		12	45			4	4	4					
				4	6			3			1	1	1					
TUBES (NON CECA)																		
222.6				123	93	5	7	41	15	4	8	1	2					
				116	88	4		39	14	4			2					
				3	2			1										
METAUX ET PRODUITS METALLIQUES NON FERREUX																		
224.0				61	47	3	16	71	4	4	4	5	11					
				34	27		7	64										
				22	9		6	26										
MINERAUX AUTRES QUE MINERAIS ET COMBUSTIBLES																		
230.0				134														
				32														
				76														
PRODUITS DES CARRIERES ET DU DRAGAGE, OUVR. EN PIERRE ET ARDOISE																		
230.1				4														
				1														
ENGRAIS MINERAUX BRUTS ET AUTRES MINERAUX NON METALLIQUES																		
230.2				623														
				238														
				362														
TUILES, BRIQUES, CERAMIQUES ET AUTR. PRODD. A BASE MINER. NON METALL.																		
241.0				4				4		1								
				4				4		1								
				3				7										
CIMENT, CHAUX, PLATRE, OUVRAGES POUR LE BATIMENT EN CES MATIERES																		
242.0				2														
				2														
				2														
VERRE ET PRODUITS EN VERRE																		
247.0				42				49	47	4	4	1		18				
				22				20	47					10				
				39				9						2				
PRODUITS CHIMIQUES DE BASE ET INDUSTRIELS (Y COMPRIS PETROCHIM.)																		
252.0*				336				7	8	1	1	1	1					
				306				6	8	1	1	1	1					
				14				1										
MATIERES SYNTHETIQUES ET ARTIFICIELLES																		
254.0				52				11										
				18				1										
				18				1										
PROD. CHIM. DESTINES PRINCIPALEMENT AUX MENAGES ET ADMINISTRAT.																		
257.0				17				3										
				10				1										
				10				1										
PRODUITS ET ARTICLES DE LA FONDERIE																		
311.0				81	44	434	2	61	125	1				16				
				81	43	412		59	121					16				
				1	1	4		2	1									
AUTRES OUVRAGES EN METAUX (SAUF MACHINES ET MATERIEL DE TRANSP.)																		
312.0				5		53	11	36	100	23	5	8	2		4			
				10		44	11	30	82	19	5	7	2		2			
				1		6	1	4	11	2	2	1	1					
MACHINES AGRICOLES ET INDUSTRIELLES																		
320.0				1		52	2	39	15	15	2	1	1					
				1		44	1	29	13	13	2	1	1					
				1		4	1	4	2	2	1	1	1					
MACHINES AGRICOLES ET TRACTEURS (SAUF POUR SEMI-REMORQUES)																		
320.1				1		60		60										
				1		60		60										
MACHINES A USAGE INDUSTRIEL, ARMES ET MUNITIONS																		
320.2*				1		55	2	34	11	11	2	1	1					
				1		60	2	24	11	11	2	1	1					
				1		6		6	1	1								

PRIX DEPART-USINE / DEPART-DOUANE

$$B_{33} = \frac{6}{B} x_{ij} / \frac{6}{t} e_i \text{ et } B_{97} = \frac{6}{B} \omega_{ik} / \frac{6}{t} e_i \text{ en } \%$$

	416	420	421	422	423	424	429	431	432	436	441	442	451	453	461	467	471	472	473	481
	PR.CERE.	CHOCOLAT	ALIM.DIV	TABAC	TISS.TEX	CUIR	CHAUSSU.	B3IS OUV	PATE PAP	IMPRIME.										
	SUCRE	AL.ANIM.	BOISSONS	FIB.FILS	BONNETER	ART.CUIR	ART.HAB.	MEUB.LIT	ART.PAP.	PR.CAOUT										
PRODUITS LONGS CECA																				
222.2																				
PRODUITS PLATS CECA																				
222.3																				
PRODUITS DU LAMINAGE A FROID, PIECES FORGEES, DIVERS NON CECA																				
222.4																				
FILS TREFILES ET ETIRES (NON CECA)																				
222.5																				
TUBES (NON CECA)																				
222.6																				
METAUX ET PRODUITS METALLIQUES NON FERREUX																				
224.0																				
MINERAUX AUTRES QUE MINERAIS ET COMBUSTIBLES																				
230.0																				
PRODUITS DES CARRIERES ET DU DRAGAGE, OUVR. EN PIERRE ET ARDOISE																				
230.1																				
ENGRAIS MINERAUX BRUTS ET AUTRES MINERAUX NON METALLIQUES																				
230.2																				
TUILES, BRIQUES, CERAMIQUES ET AUTR. PROD. A BASE MINER. NON METALL.																				
241.0																				
CIMENT, CHAUX, PLATRE, OUVRAGES POUR LE BATIMENT EN CES MATIERES																				
242.0																				
VERRE ET PRODUITS EN VERRE																				
247.0																				
PRODUITS CHIMIQUES DE BASE ET INDUSTRIELS (Y COMPRIS PETROCHIM.)																				
252.0*																				
MATIERES SYNTHETIQUES ET ARTIFICIELLES																				
254.0																				
PROD. CHIM. DESTINES PRINCIPALEMENT AUX MENAGES ET ADMINISTRAT.																				
257.0																				
PRODUITS ET ARTICLES DE LA FONDERIE																				
311.0																				
AUTRES OUVRAGES EN METAUX (SAUF MACHINES ET MATERIEL DE TRANSP)																				
312.0																				
MACHINES AGRICOLES ET INDUSTRIELLES																				
320.0																				
MACHINES AGRICOLES ET TRACTEURS (SAUF POUR SEMI-REMORQUES)																				
320.1																				
MACHINES A USAGE INDUSTRIEL, ARMES ET MUNITIONS																				
320.2*																				

PRIX DEPART-USINE / DEPART-DOUANE

$B_{33} = \frac{6}{B} x_{ij} / \frac{6}{t} e_j$ et $B_{97} = \frac{6}{B} \omega_{ik} / \frac{6}{t} e_j$ en %

	483	490	501	502	620	640	660	671	672	710	720	730	740	750	760	790
	PR. PLAST		GEN. CIV.		REC. REEM	HD. RE. CA	REP. NDA			TRA. FERR	TRA. FLUV	TRA. AERI	COMMUNIC			
	IND. DIV.		BATIMENT		COMMERCE		REP. AUTO			A. TRA. TE		TRA. MARI	AUX. ENTR			
PRODUITS LONGS CECA																
222.2			442	94												
			401	86												
			29	8												
			11	2												
PRODUITS PLATS CECA																
222.3		1	27	2					4				1			
			22	1					3							
			4	1												
PRODUITS DU LAMINAGE A FROID, PIECES FORGEES, DIVERS NON CECA																
222.4		4	13	1					3				1			
			13	1					2							
			1	1					1							
FILS TREFILES ET ETIRES (NON CECA)																
222.5		2	1	1		3			1							
			1	1		2			1							
			6	1		1			1							
TUBES (NON CECA)																
222.6			145	102					1							
			137	97												
			8	5												
METAUX ET PRODUITS METALLIQUES NON FERREUX																
224.0			10	3												
			10	3												
			38	1												
MINERAUX AUTRES QUE MINERAIS ET COMBUSTIBLES																
230.0			31	8												
			31	8												
			4	1												
PRODUITS DES CARRIERES ET DU DRAGAGE, OUVR. EN PIERRE ET ARDOISE																
230.1			39	103												
			39	103												
			6	10												
ENGRAIS MINERAUX BRUTS ET AUTRES MINERAUX NON METALLIQUES																
230.2																
TUILES, BRIQUES, CERAMIQUES ET AUTR. PROD. A BASE MINER. NON METALL.																
241.0			64	66												
			62	64												
			10	1												
CIMENT, CHAUX, PLATRE, OUVRAGES POUR LE BATIMENT EN CES MATIERES																
242.0			61	228												
			61	228												
			2	1												
VERRE ET PRODUITS EN VERRE																
247.0		6	121	8		7	9									
			13	8		7	9									
			10	8												
PRODUITS CHIMIQUES DE BASE ET INDUSTRIELS (Y COMPRIS PETROCHIM.)																
252.0*		5	30	2			1									
			30	2			1									
			3	3												
MATIERES SYNTHETIQUES ET ARTIFICIELLES																
254.0		18	14													
			14													
			10													
PROD. CHIM. DESTINES PRINCIPALEMENT AUX MENAGES ET ADMINISTRAT.																
257.0						23	23									
						23	23									
PRODUITS ET ARTICLES DE LA FONDERIE																
311.0		2	84	16												
			84	16												
AUTRES OUVRAGES EN METAUX (SAUF MACHINES ET MATERIEL DE TRANSP)																
312.0		3	69	5												
			97	5												
			1	5												
MACHINES AGRICOLES ET INDUSTRIELLES																
320.0			10	2												
			10	2												
			4	4												
MACHINES AGRICOLES ET TRACTEURS (SAUF POUR SEMI-REMORQUES)																
320.1																
MACHINES A USAGE INDUSTRIEL, ARMES ET MUNITIONS																
320.2*																

PRIX DEPART-USINE / DEPART-DOUANE

$B_{33} = \frac{6}{B} x_{ij} / \frac{6}{t} e_i$ et $B_{97} = \frac{6}{B} \omega_{ik} / \frac{6}{t} e_i$ en %

		Y 01	Y 02	Y 09	Y 19	Y 29	Y 39	Y 41	Y 42	Y 49	Y 89	E 99	
		CONS.NEN	TOT.CONS	VAR.STOC	EXP.CEE	TOT.EXP.	TOT.EMP.						
		CONS.COL	F.B.C.F.	TR.EXP.	EXP.P.T.	EMP.FIN.							
PRODUITS LONGS CECA					4	57	123	180	184	1000			
222.2	T N C P					57	123	180	184	1000	937	42	
											20		
PRODUITS PLATS CECA				3		34	77	112	115	1000			
222.3	T N C P			3		34	77	112	115	1000	822	127	
											51		
PRODUITS DU LAMINAGE A FROID, PIECES FORGEES, DIVERS NON CECA				11	1	7	29	36	48	1000			
222.4	T N C P			11	1	7	29	36	48	1000	962	74	
											14		
FILS TREFILES ET ETIRES (NON CECA)				5	2	48	122	171	177	1000			
222.5	T N C P			5	2	48	122	171	177	1000	904	83	
											38		
TUBES (NON CECA)				23	11	44	264	308	343	1000			
222.6	T N C P			23	11	44	264	308	343	1000	964	14	
											21		
METAUX ET PRODUITS METALLIQUES NON FERREUX						44	49	93	155	1000			
224.0	T N C P					44	49	93	155	1000	634	74	
											33	292	
MINERAUX AUTRES QUE MINERAIS ET COMBUSTIBLES						54	63	117	135	1000			
230.0	T N C P					54	63	117	135	1000	845	29	
											127		
PRODUITS DES CARRIERES ET DU DRAGAGE, OUV. EN PIERRE ET ARDOISE						59	70	129	135	1000			
230.1	T N C P					59	70	129	135	1000	924	28	
											47		
ENGRAIS MINERAUX BRUTS ET AUTRES MINERAUX NON METALLIQUES						62	38	70	132	1000			
230.2	T N C P					62	38	70	132	1000	542	30	
											429		
TUILES, BRIQUES, CERAMIQUES ET AUTR. PROD. A BASE MINER. NON METALL.						17	15	45	89	1000			
241.0	T N C P					17	15	45	89	1000	931	28	
											11		
CIMENT, CHAUX, PLATRE, OUVRAGES POUR LE BATIMENT EN CES MATIERES						13	19	32	54	1000			
242.0	T N C P					13	19	32	54	1000	993	3	
											2		
VERRE ET PRODUITS EN VERRE						57	103	26	53	72	125	311	1000
247.0	T N C P					57	103	26	53	72	125	311	1000
													857
													38
													99
													44
PRODUITS CHIMIQUES DE BASE ET INDUSTRIELS (Y COMPRIS PETROCHIM.)						35	100	134	169	1000			
252.0*	T N C P					35	100	134	169	1000	868	69	
											62		
MATIERES SYNTHETIQUES ET ARTIFICIELLES						9		110	212	322	331	1000	
254.0	T N C P					9		110	212	322	331	1000	
												804	
												86	
												110	
PROD. CHIM. DESTINES PRINCIPALEMENT AUX MENAGES ET ADMINISTRAT.						15	53	68	649	1000			
257.0	T N C P					15	53	68	649	1000	911	45	
											16	44	
PRODUITS ET ARTICLES DE LA FONDERIE						23	14	17	31	109	109	1000	
311.0	T N C P					23	14	17	31	109	109	1000	
												974	
												19	
												7	
AUTRES OUVRAGES EN METAUX (SAUF MACHINES ET MATERIEL DE TRANSP.)						9	56	141	198	323	1000		
312.0	T N C P					9	56	141	198	323	1000	919	
												48	
												10	
												6	
MACHINES AGRICOLES ET INDUSTRIELLES						7	112	234	349	718	1000		
320.0	T N C P					7	112	234	349	718	1000	797	
												118	
												85	
MACHINES AGRICOLES ET TRACTEURS (SAUF POUR SEMI-REMORQUES)						8	75	111	187	869	1000		
320.1	T N C P					8	75	111	187	869	1000	825	
												124	
												43	
MACHINES A USAGE INDUSTRIEL ARMES ET MUNITIONS						7	120	250	371	698	1000		
320.2*	T N C P					7	120	250	371	698	1000	793	
												1	
												50	

PRIX DEPART-USINE / DEPART-DOUANE

$B_{33} = \frac{6}{B} x_{ij} / \frac{6}{t} e_i$ et $B_{97} = \frac{6}{B} \omega_{ik} / \frac{6}{t} e_i$ en %

	010	030	110	120	130	140	161	162	163	211	212	221	222	224	230	241	242	247	
	AGRICULT		COKE		PR.PETR.		GAZ DIST			MIN.N.FE		PR.ACIER		MIN.N.ME		CIMENT			
	PECHE		COMB.SOL		PET.BRUT		ELECTR.		EAU	MIN.FER	H.FOURN.	MET.N.FE		BRIQ.CER	VERRE				
CALCULATEURS ELECTRONIQUES ET MACHINES DE BUREAU																			
330.0	T																		
MATERIEL ET FOURNITURES ELECTRIQUES																			
340.0	T																		
VEHICULES ET MOTEURS AUTOMOBILES																			
350.0	T																		
CONSTRUCTION NAVALE																			
361.0	T																		
MATERIEL FERROVIAIRE ROULANT																			
362.0	T																		
MOTOCYCLES, CYCLES																			
363.0	T																		
CONSTRUCTION AERONAUTIQUE																			
364.0	T																		
INSTRUMENTS DE PRECISION																			
370.0	T																		
CORPS GRAS D'ORIGINE ANIMALE OU VEGETALE																			
411.0	T																		
VIANDES, PREPARATIONS DE VIANDES, PRODUITS LIES																			
412.0	T																		
LAIT, PRODUITS LAITIERS																			
413.0	T																		
CONSERVES DE FRUITS, DE LEGUMES ET DE POISSONS																			
414.0	T																		
PRODUITS A BASE DE CEREALES ET PRODUITS AMYLACES																			
416.0	T																		
CEREALES TRAITEES, FARINES ET PRODUITS AMYLACES																			
416.1	T																		
PAIN ET PATES ALIMENTAIRES																			
416.2	T																		
SUCRE																			
420.0	T																		
CACAO, CHOCOLAT ET PRODUITS DE LA CONFISERIE																			
421.0	T																		
PRODUITS POUR L'ALIMENTATION DES ANIMAUX																			
422.0	T																		
PRODUITS DIVERS POUR L'ALIMENTATION HUMAINE																			
423.0	T																		
BOISSONS																			
424.0	T																		

PRIX DEPART-USINE / DEPART-DOUANE

$B_{33} = \frac{6}{B} x_{ij} / \frac{6}{t} e_i$ et $B_{97} = \frac{6}{B} \omega_{ik} / \frac{6}{t} e_i$ en ‰

	252 + CHIM.BAS MAT.SYNT	254 P.CH.MEN	257 FONDERIE	311 MACHINES	312 MACHINES	320 MACHINES	330 MAT.ELEC	340 MAT.ELEC	350 CONS.NAV	361 CONS.NAV	362 MOTO.CYC	363 MOTO.CYC	364 INST.PRE	370 INST.PRE	411 COR.GRAS	412 COR.GRAS	413 LAIT,DER	414 LAIT,DER	
				OUV.MET.		CALC.ELE	VEH.AUTO	MAT.FERR	CONS.AER				VIANDES		CONSERVE				
CALCULATEURS ELECTRONIQUES ET MACHINES DE BUREAU							45												
330.0							28												
							17												
MATERIEL ET FOURNITURES ELECTRIQUES																			
340.0					5	19	6	106	45	3	4	2	1	1					
					4	17	5	74	40	2									
						1		19	3										
								12	2										
VEHICULES ET MOTEURS AUTOMOBILES																			
350.0									137										
									12										
									8										
CONSTRUCTION NAVALE																			
361.0									9										
MATERIEL FERROVIAIRE ROULANT																			
362.0											35								
											35								
MOTOCYCLES, CYCLES																			
363.0												137							
												127							
												3							
CONSTRUCTION AERONAUTIQUE																			
364.0													240						
													50						
													51						
													130						
INSTRUMENTS DE PRECISION																			
370.0						13	9	49	67	17	4	1	23	57					
						7	5	31	28	11			13	26					
						4	2	11	28	4			5	18					
						3	1	8	16	3			4	19					
CORPS GRAS D'ORIGINE ANIMALE OU VEGETALE																			
411.0															121				9
															49				4
															8				5
															65				
VIANDES, PREPARATIONS DE VIANDES, PRODUITS LIES																			
412.0																	183		
																	182		
																	6		
																	25		
LAIT, PRODUITS LAITIERS																			
413.0																			
CONSERVES DE FRUITS, DE LEGUMES ET DE POISSONS																			
414.0																			
PRODUITS A BASE DE CEREALES ET PRODUITS AMYLACES																			
416.0																			4
																			3
CEREALES TRAITEES, FARINES ET PRODUITS AMYLACES																			
416.1																			8
																			7
PAIN ET PATES ALIMENTAIRES																			
416.2																			
SUCRE																			
420.0																			4
																			4
CACAO, CHOCOLAT ET PRODUITS DE LA CONFISERIE																			
421.0																			
PRODUITS POUR L'ALIMENTATION DES ANIMAUX																			
422.0																			
PRODUITS DIVERS POUR L'ALIMENTATION HUMAINE																			
423.0																			
BOISSONS																			
424.0																			

PRIX DEPART-USINE / DEPART-DOUANE

$$B_{33} = \frac{\sum_{ij} x_{ij}}{\sum_t e_i} \text{ et } B_{97} = \frac{\sum_{ik} \omega_{ik}}{\sum_t e_i} \text{ en } \%$$

	416	420	421	422	423	424	429	431	432	436	441	442	451	453	461	467	471	472	473	481
	PR.CERE.	CHOCOLAT	ALIM.DIV	TABAC	TISS.TEX	CUIR	CHAUSSU.	BDIS OUV	PATE PAP	IMPRIME.										
	SUCRE	AL.ANIM.	BOISSONS	FIB.FILS	BONNETER	ART.CUIR	ART.HAB.	MEUB.LIT	ART.PAP.	PR.CAOUT										
CALCULATEURS ELECTRONIQUES ET MACHINES DE BUREAU																				
330.0																				
MATERIEL ET FOURNITURES ELECTRIQUES																				
340.0																				
VEHICULES ET MOTEURS AUTOMOBILES																				
350.0																				
CONSTRUCTION NAVALE																				
361.0																				
MATERIEL FERROVIAIRE ROULANT																				
362.0																				
MOTOCYCLES, CYCLES																				
363.0																				
CONSTRUCTION AERONAUTIQUE																				
364.0																				
INSTRUMENTS DE PRECISION																				
370.0																				
CORPS GRAS D'ORIGINE ANIMALE OU VEGETALE																				
411.0																				
VIANDES, PREPARATIONS DE VIANDES, PRODUITS LIES																				
412.0																				
LAIT, PRODUITS LAITIERS																				
413.0																				
CONSERVES DE FRUITS, DE LEGUMES ET DE POISSONS																				
414.0																				
PRODUITS A BASE DE CEREALES ET PRODUITS AMYLACES																				
416.0																				
CEREALES TRAITÉES, FARINES ET PRODUITS AMYLACES																				
416.1																				
PAIN ET PATES ALIMENTAIRES																				
416.2																				
SUCRE																				
420.0																				
CACAO, CHOCOLAT ET PRODUITS DE LA CONFISERIE																				
421.0																				
PRODUITS POUR L'ALIMENTATION DES ANIMAUX																				
422.0																				
PRODUITS DIVERS POUR L'ALIMENTATION HUMAINE																				
423.0																				
BOISSONS																				
424.0																				

PRIX DEPART-USINE / DEPART-DOUANE

B 33 = $\frac{6}{B} x_{ij} / \frac{6}{t} e_i$ et B 97 = $\frac{6}{B} \omega_{ik} / \frac{6}{t} e_i$ en %

	483	490	501	502	620	640	660	671	672	710	720	730	740	750	760	790
	PR. PLAST		GEN. CIV.		REC. REEM	HO. RE. CA		REP. NDA		TRA. FERR	TRA. FLUV	TRA. AERI	COMMUNIE			
	IND. DIV.	BATIMENT	COMMERCE	REP. AUTO	A. TRA. TE	TRA. MARI	AUX. ENTR									
CALCULATEURS ELECTRONIQUES ET MACHINES DE BUREAU 330.0								29 19 4								
MATERIEL ET FOURNITURES ELECTRIQUES 340.0			77 67 4	20 11		2	2	12 16 1	11 11 1	1	1				2	4
VEHICULES ET MOTEURS AUTOMOBILES 350.0								51 43 2			2					
CONSTRUCTION NAVALE 361.0											1		150 152		17	
MATERIEL FERROVIAIRE ROULANT 362.0										332 288 13 24	24 23					
MOTOCYCLES, CYCLES 363.0								46 42 2								
CONSTRUCTION AERONAUTIQUE 364.0															56 39 5 12	
INSTRUMENTS DE PRECISION 370.0			65 30 15	5				3	27 16 5	2			4 2 2		3	3
CORPS GRAS D'ORIGINE ANIMALE OU VEGETALE 411.0								7								
VIANDES, PREPARATIONS DE VIANDES, PRODUITS LIES 412.0		3						21 18 3					1		1	
LAIT, PRODUITS LAITIERS 413.0								7					1		1	
CONSERVES DE FRUITS, DE LEGUMES ET DE POISSONS 414.0								60 52 8					2		1	
PRODUITS A BASE DE CEREALES ET PRODUITS AMYLACES 416.0								14					2		1	
CEREALES TRAITEES, FARINES ET PRODUITS AMYLACES 416.1								2					2		1	
PAIN ET PATES ALIMENTAIRES 416.2								23 23								
SUCRE 420.0								15 14								
CACAO, CHOCOLAT ET PRODUITS DE LA CONFISERIE 421.0								614 604 3								
PRODUITS POUR L'ALIMENTATION DES ANIMAUX 422.0																
PRODUITS DIVERS POUR L'ALIMENTATION HUMAINE 423.0						18		181 181 2								
BOISSONS 424.0								253 241 2					1		1	

PRIX DEPART-USINE / DEPART-DOUANE

$B_{33} = \frac{6}{B} x_{ij} / \frac{6}{t} e_i$ et $B_{97} = \frac{6}{B} \omega_{ik} / \frac{6}{t} e_i$ en %

	810A	810B	820	840	850	930A	930C	940A	940C	950A	950C	960A	960C	990D	9999				
	INST.CRE	ASSURANC	LOC.IMMO			ENS.PUB.		REC.PUB.		SAN.PUB.		PUB.NDA		SER.DON.					
	SER.BANC		LOC.MOB.			ENS.M.PR		REC.M.PR		SAN.M.PR		M.PR.NDA		TOTAL					
CALCULATEURS ELECTRONIQUES ET MACHINES DE BUREAU																			
330.0																			74 19 20
MATERIEL ET FOURNITURES ELECTRIQUES																			
340.0												14 12 1		3					394 330 39 26
VEHICULES ET MOTEURS AUTOMOBILES																			
350.0												29 26 2							219 184 13 12
CONSTRUCTION NAVALE																			
361.0												183							356 339 17
MATERIEL FERROVIAIRE ROULANT																			
362.0																			321 321 13 24
MOTOCYCLES, CYCLES																			
363.0												33 33							212 204 4 4
CONSTRUCTION AERONAUTIQUE																			
364.0												262 187 45		1					558 286 78 195
INSTRUMENTS DE PRECISION																			
370.0												43 42 1		4 4					406 243 94 69
CORPS GRAS D'ORIGINE ANIMALE OU VEGETALE																			
411.0												4 4		3					474 372 8 97
VIANDES, PREPARATIONS DE VIANDES, PRODUITS LIES																			
412.0												7 5 1		4 4 1					282 201 18 65
LAIT, PRODUITS LAITIERS																			
413.0												2 2		1					47 39 4 3
CONSERVES DE FRUITS, DE LEGUMES ET DE POISSONS																			
414.0												2 2		1					91 79 12
PRODUITS A BASE DE CEREALES ET PRODUITS AMYLACES																			
416.0												3 3		2 2					383 380 1 1
CEREALES TRAITEES, FARINES ET PRODUITS AMYLACES																			
416.1																			751 745 3 2
PAIN ET PATES ALIMENTAIRES																			
416.2												5 5		4 4					35 34
SUCRE																			
420.0												1 1		1 1					373 247 117
CACAO, CHOCOLAT ET PRODUITS DE LA CONFISERIE																			
421.0												2 2		1					741 731 3 5
PRODUITS POUR L'ALIMENTATION DES ANIMAUX																			
422.0														2 2					987 834 72 81
PRODUITS DIVERS POUR L'ALIMENTATION HUMAINE																			
423.0												3 3		2 2					291 283 3 5
BOISSONS																			
424.0												9 9		6 6					362 345 8 12

PRIX DEPART-USINE / DEPART-DOUANE

B 33 = $\frac{6}{B} x_{ij} / \frac{6}{t} e_i$ et B 97 = $\frac{6}{B} \omega_{ik} / \frac{6}{t} e_i$ en %

	Y 01	Y 02	Y 09	Y 19	Y 29	Y 39	Y 41	Y 42	Y 49	Y 89	E 99
	CONS.MEM		TOT.CON	VAR.STOC	EXP.CEE	TOT.EXP.	EMP.FIN.				
	CONS.COL	F.B.C.F.	TR.EXP.	EXP.P.T.							
CALCULATEURS ELECTRONIQUES ET MACHINES DE BUREAU											
330.0	T 15 N 15 P 15		15	424 302 46 76	10 2 6 3	187 290	187 290	477 477	926 796 52 78	1000 815 86 99	
MATERIEL ET FOURNITURES ELECTRIQUES											
340.0	T 220 N 202 P 12 6		220	193 121 48 22	1	91 91	102 102	193 193	606 517 60 29	1000 847 99 54	
VEHICULES ET MOTEURS AUTOMOBILES											
350.0	T 301 N 260 P 33 7		301	281 250 27 5	-17 -17	95 95	120 120	215 215	781 709 60 12	1000 903 73 24	
CONSTRUCTION NAVALE											
361.0	T 23 N 20 P 2		23	626 562 15 45	-240 -240	24 24	211 211	235 235	644 577 19 47	1000 916 19 65	
MATERIEL FERROVIAIRE ROULANT											
362.0	T 432 N 416 P 7 9		432	26 26		17 17	134 134	151 151	609 593 7 9	1000 946 20 33	
MOTOCYCLES, CYCLES											
363.0	T 303 N 298 P 5 1		303	150 149	-2 -2	57 57	280 280	337 337	788 782 5 1	1000 986 9 5	
CONSTRUCTION AERONAUTIQUE											
364.0	T 1 N 1 P 1		1	84 6 20 60		261 261	96 96	357 357	442 352 20 60	1000 647 98 254	
INSTRUMENTS DE PRECISION											
370.0	T 159 N 82 P 29 47		159	216 106 44 72	3 3	97 97	120 120	217 217	594 401 74 119	1000 643 168 189	
CORPS GRAS D'ORIGINE ANIMALE OU VEGETALE											
411.0	T 484 N 482 P 1		484	9 9		12 12	18 18	31 31	524 521 1	1000 893 9 98	
VIANDES, PREPARATIONS DE VIANDES, PRODUITS LIES											
412.0	T 700 N 596 P 33 82		700	3 3		4 4	10 10	15 15	718 613 23 82	1000 815 39 147	
LAIT, PRODUITS LAITIERES											
413.0	T 905 N 801 P 52 52		905	20 20		7 7	20 20	28 28	953 849 32 52	1000 889 56 55	
CONSERVES DE FRUITS, DE LEGUMES ET DE POISSONS											
414.0	T 628 N 541 P 3 83		628	3 3		85 85	192 192	277 277	909 821 5 83	1000 900 5 94	
PRODUITS A BASE DE CEREALES ET PRODUITS AMYLACES											
416.0	T 601 N 597 P 1 3		601	3 3		5 5	8 8	13 13	617 613 1 3	1000 993 2 5	
CEREALES TRAITEES, FARINES ET PRODUITS AMYLACES											
416.1	T 228 N 222 P 6		228	3 3		8 8	10 10	19 19	249 243 6	1000 989 3 8	
PAIN ET PATES ALIMENTAIRES											
416.2	T 954 N 951 P 1		954	4 4		2 2	5 5	7 7	965 962 1	1000 997 1	
SUCRE											
420.0	T 584 N 559 P 8 18		584	41 74 -6 -28					625 633 2 -10	1000 880 14 107	
CACAO, CHOCOLAT ET PRODUITS DE LA CONFISERIE											
421.0	T 211 N 208 P 1 2		211	8 8		16 16	24 24	40 40	259 255 1 2	1000 986 7 7	
PRODUITS POUR L'ALIMENTATION DES ANIMAUX											
422.0	T 7 N 7 P 7		7			3 3	4 4	7 7	13 13	1000 847 77 81	
PRODUITS DIVERS POUR L'ALIMENTATION HUMAINE											
423.0	T 699 N 674 P 7 9		699	11		5 5	4 4	8 8	709 693 7 9	1000 976 11 13	
BOISSONS											
424.0	T 582 N 555 P 12 16		582	4 4		18 18	33 33	52 52	638 610 12 16	1000 952 20 27	

PRIX DEPART-USINE / DEPART-DOUANE

$B_{33} = \frac{6}{8} x_{ij} / \frac{6}{t} e_i$, et $B_{97} = \frac{6}{8} \omega_{ik} / \frac{6}{t} e_i$ en %

	010	030	110	120	130	140	161	162	163	211	212	221	222	224	230	241	242	247		
	AGRICULT		COKE		PR. PETR.		GAZ DIST			MIN. N. FE		PR. ACIER		MIN. N. ME		CIMENT				
	PECHE		COMB. SOL		PET. BRUT		ELECTR.		EAU		MIN. FER		M. FOURN.		MET. N. FE		BRIQ. CER		VERRE	
BOISSONS ALCOOLIQUES																				
424.1																				
BOISSONS NON ALCOOLIQUES																				
424.2																				
TABACS FABRIQUES																				
429.0																				
FIBRES TEXTILES ET FILS																				
431.0																				
TISSUS, TAPIS ET AUTRES ARTICLES TEXTILES																				
432.0																				
ETOFFES ET ARTICLES DE BONNETERIE																				
436.0																				
CUIRS ET PEAUX																				
441.0																				
ARTICLES EN CUIR AUTRES QUE CHAUSSURES																				
442.0																				
CHAUSSURES																				
451.0																				
ARTICLES D'HABILLEMENT ET ARTICLES EN FOURRURE																				
453.0																				
BOIS SCIES, DEMI-PRODUITS ET OUVRAGES SIMPLES EN BOIS																				
461.0																				
MEUBLES, LITERIE																				
467.0																				
PATES A PAPIER, PAPIER, CARTON																				
471.0																				
ARTICLES EN PAPIER ET EN CARTON																				
472.0																				
PRODUITS DE L'IMPRIMERIE, DE LA PRESSE ET DE L'EDITION																				
473.0																				
PRODUITS EN CAOUTCHOUC																				
481.0																				
PRODUITS EN MATIERES PLASTIQUES																				
483.0																				
PRODUITS DES INDUSTRIES DIVERSES																				
490.0																				
CONSTRUCTION, INSTALLATION ET AMENAGEMENT D'IMMEUBLES																				
501.0																				
OUVRAGES DE GENIE CIVIL																				
502.0																				

PRIX DEPART-USINE / DEPART-DOUANE

$B 33 = \frac{6}{8} x_{ij} / \frac{6}{t} e_j$ et $B 97 = \frac{6}{8} \omega_{ik} / \frac{6}{t} e_j$ en %

	252	254	257	311	312	320	330	340	350	361	362	363	364	370	411	412	413	414	
	CHIM.BAS	P.CH.MEN	FONDERIE	MACHINES	MAT.ELEC	CON.S.NAV	MOTO.CYC	INST.PRE	COR.GRAS	LAIT,DER									
	MAT.SYNT			OUV.MET.		CALC.ELE	VEH.AUTO	MAT.FERR	CONS.AER	VIANDES		CONSERVE							
BOISSONS ALCOOLIQUES																			
424.1			3												6				
BOISSONS NON ALCOOLIQUES																			
424.2																			
TABACS FABRIQUES																			
429.0																			
FIBRES TEXTILES ET FILS																			
431.0																			
TISSUS, TAPIS ET AUTRES ARTICLES TEXTILES																			
432.0							1	2	6										
ETOFFES ET ARTICLES DE BONNETERIE																			
436.0																			
CUIRS ET PEAUX																			
441.0						2			11			6							
ARTICLES EN CUIR AUTRES QUE CHAUSSURES																			
442.0					45	10	5		12	1	2	7		15					
CHAUSSURES																			
451.0																			
ARTICLES D'HABILLEMENT ET ARTICLES EN FOURRURE																			
453.0						1													
BOIS SCIES, DEMI-PRODUITS ET OUVRAGES SIMPLES EN BOIS																			
461.0						6	9	1	14	4		9	5				1	1	1
MEUBLES, LITERIE																			
467.0																			
PATES A PAPIER, PAPIER, CARTON																			
471.0						3	2		9								2	6	1
ARTICLES EN PAPIER ET EN CARTON																			
472.0						3	7	1	35	2		1	1	3	8	2	14	10	
PRODUITS DE L'IMPRIMERIE, DE LA PRESSE ET DE L'EDITION																			
473.0						2	2	2	16	16	1	1	3	2	1	1	3	3	
PRODUITS EN CAOUTCHOUC																			
481.0						4	34	2	31	196	2	1	12	2	1	1	1	2	
PRODUITS EN MATIERES PLASTIQUES																			
483.0						13	26	4	78	48	2	3	2	1	5	5	2	2	
PRODUITS DES INDUSTRIES DIVERSES																			
490.0						1	1	1	1					31	29				
CONSTRUCTION, INSTALLATION ET AMENAGEMENT D'IMMEUBLES																			
501.0						1	1												
OUVRAGES DE GENIE CIVIL																			
502.0																			

PRIX DEPART-USINE / DEPART-DOUANE

$B_{33} = \frac{6}{B} x_{ij} / \frac{6}{t} e_i$ et $B_{97} = \frac{6}{B} \omega_{jk} / \frac{6}{t} e_j$ en %

	416	420	421	422	423	424	429	431	432	436	441	442	451	453	461	467	471	472	473	481	
	PR.CERE.	CHOCOLAT	ALIM.DIV	TABAC	TISS.TEX	CUIR	CHAUSSU.	BOIS OUV	PATE PAP	IMPRIME.	PR.CAOUT										
	SUCRE	AL.ANIM.	BOISSONS	FIB.FILS	BONNETER	ART.CUIR	ART.HAB.	NEUB.LIT	ART.PAP.	PR.CAOUT											
BOISSONS ALCOOLIQUES																					
424.1			3	1		98 91 4 3															
BOISSONS NON ALCOOLIQUES																					
424.2						4 4															
TABACS FABRIQUES																					
429.0										79 30 0 0											
FIBRES TEXTILES ET FILS																					
431.0									59	521 320		190 183 4		8	5	2				4	24
TISSUS, TAPIS ET AUTRES ARTICLES TEXTILES																					
432.0		2		1										57 53 2 1 4	3	24			2	3	2
ETOFFES ET ARTICLES DE BONNETERIE																					
436.0										59 47 0				1							
CUIRS ET PEAUX																					
441.0											17		108 108	63 58 29 36	79 64 7 9	2	2			3	
ARTICLES EN CUIR AUTRES QUE CHAUSSURES																					
442.0															2	2			2	7	
CHAUSSURES																					
451.0														42 48							
ARTICLES D'HABILLEMENT ET ARTICLES EN FOURRURE																					
453.0															2						
BOIS SCIES, DEMI-PRODUITS ET OUVRAGES SIMPLES EN BOIS																					
461.0										6					3	1	222 143 4 77	123 68 3 52		4	2
MEUBLES, LITERIE																					
467.0																					
PATES A PAPIER, PAPIER, CARTON																					
471.0									2	4									250 84 158	210 32	270 266 4
ARTICLES EN PAPIER ET EN CARTON																					
472.0		2	11	2	15	14	13													4	42 37 3
PRODUITS DE L'IMPRIMERIE, DE LA PRESSE ET DE L'EDITION																					
473.0		7	1	7	4	4	2														96 96
PRODUITS EN CAOUTCHOUC																					
481.0		4				2															34 34
PRODUITS EN MATIERES PLASTIQUES																					
483.0		10			3	5	2														
PRODUITS DES INDUSTRIES DIVERSES																					
490.0		2						1													
CONSTRUCTION, INSTALLATION ET AMENAGEMENT D'IMMEUBLES																					
501.0																					
OUVRAGES DE GENIE CIVIL																					
502.0																					

PRIX DEPART-USINE / DEPART-DOUANE

$B_{33} = \frac{6}{B} x_{ij} / \frac{6}{t} e_i$ et $B_{97} = \frac{6}{B} \omega_{ik} / \frac{6}{t} e_i$ en %

		483	490	501	502	620	640	660	671	672	710	720	730	740	750	760	790	
		PR.PLAST		GEN.CIV.		REC.REEM	HO.RE.CA		REP.NDA		TRA.FERR	TRA.FLUV	TRA.AERI		COMMUNIC			
		IND.DIV.	BATTMENT			COMMERCE	REP.AUTO				A.TRA.TE	TRA.MARI	AUX.ENTR					
BOISSONS ALCOOLIQUES	424.1						262							1			1	
							246										1	
							10											
BOISSONS NON ALCOOLIQUES	424.2						227							1			1	
							227											
TABACS FABRIQUES	429.0																	
FIBRES TEXTILES ET FILS	431.0		3		2		4											
			3		2		4											
TISSUS, TAPIS ET AUTRES ARTICLES TEXTILES	432.0		2		1		3							1				
			2		1		3							1				
ETOFFES ET ARTICLES DE BONNETERIE	436.0																	
CUIRS ET PEAUX	441.0		7							28								
			7							25								
										2								
ARTICLES EN CUIR AUTRES QUE CHAUSSURES	442.0		4											1			3	
			4											1			3	
CHAUSSURES	451.0																	
ARTICLES D'HABILLEMENT ET ARTICLES EN FOURRURE	453.0						13											
							13											
BOIS SCIÉS, DEMI-PRODUITS ET OUVRAGES SIMPLES EN BOIS	461.0		6		6		233							1			2	
			6		6		233							1			2	
							2											
MEUBLES, LITERIE	467.0																	
PATES A PAPIER, PAPIER, CARTON	471.0		2		3		107											
			2		3		87											
							19											
ARTICLES EN PAPIER ET EN CARTON	472.0		4		8		157							1			15	
			4		8		138							1			15	
							9											
PRODUITS DE L'IMPRIMERIE, DE LA PRESSE ET DE L'EDITION	473.0						34							2			3	
							29							2			2	
							1											
PRODUITS EN CAOUTCHOUC	481.0		3		3		48							1			5	
			3		3		48							1			5	
PRODUITS EN MATIERES PLASTIQUES	483.0		9		17		84							1			1	
			9		17		69											
							0											
PRODUITS DES INDUSTRIES DIVERSES	490.0				1		15											
					1		13											
							1											
CONSTRUCTION, INSTALLATION ET AMENAGEMENT D'IMMEUBLES	501.0						7											
							7											
OUVRAGES DE GENIE CIVIL	502.0																	

PRIX DEPART-USINE / DEPART-DOUANE

$B_{33} = \frac{6}{B} x_{ij} / \frac{6}{t} e_i$ et $B_{97} = \frac{6}{B} \omega_{ik} / \frac{6}{t} e_i$ en %

	810A	810B	820	840	850	930A	930C*	940A	940C*	950A	950C*	960A	960C*	990D	9999				
	INST.CRE	ASSURANC	LOC.IMMO			ENS.PUB.		REC.PUB.		SAN.PUB.		PUB.NDA		SER.DON.					
	SER.BANC		LOC.MOB.			ENS.N.PR		REC.N.PR		SAN.N.PR		N.PR.NDA		TOTAL					
BOISSONS ALCOOLIQUES											9		6		398				
424.1											8		9		371				
BOISSONS NON ALCOOLIQUES											12		8		253				
424.2											12		8		253				
TABACS FABRIQUES															79				
429.0															53				
FIBRES TEXTILES ET FILS															10				
431.0															16				
TISSUS, TAPIS ET AUTRES ARTICLES TEXTILES															832				
432.0															764				
ETOFFES ET ARTICLES DE BONNETERIE															663				
436.0															613				
CUIRS ET PEAUX													1		882				
441.0													1		759				
ARTICLES EN CUIR AUTRES QUE CHAUSSURES							2								139				
442.0							2								139				
CHAUSSURES															52				
451.0															51				
ARTICLES D'HABILLEMENT ET ARTICLES EN FOURRURE															54				
453.0											7		10		54				
BOIS SCIES, DEMI-PRODUITS ET OUVRAGES SIMPLES EN BOIS															889				
461.0					41					2		15		9	745				
MEUBLES, LITERIE															136				
467.0															1				
PATES A PAPIER, PAPIER, CARTON															947				
471.0															706				
ARTICLES EN PAPIER ET EN CARTON															13				
472.0															229				
PRODUITS DE L'IMPRIMERIE, DE LA PRESSE ET DE L'EDITION															866				
473.0															779				
PRODUITS EN CAOUTCHOUC															44				
481.0															43				
PRODUITS EN MATIERES PLASTIQUES															607				
483.0															504				
PRODUITS DES INDUSTRIES DIVERSES															64				
490.0															38				
CONSTRUCTION, INSTALLATION ET AMENAGEMENT D'IMMEUBLES															132				
501.0															112				
OUVRAGES DE GENIE CIVIL															8				
502.0															202				

PRIX DEPART-USINE / DEPART-DOUANE

$B_{33} = \frac{6}{B} x_{ij} / \frac{6}{t} e_j$ et $B_{97} = \frac{6}{B} \omega_{ik} / \frac{6}{t} e_j$ en %

	Y 01	Y 02	Y 09	Y 19	Y 29	Y 39	Y 41	Y 42	Y 49	Y 89	E 99
	CONS.MEN		TOT.CONS	VAR.STOC	EXP.CEE	TOT.EXP.	TOT.EXP.		TOT.EMP.		
	CONS.COL		F.B.C.F.	TR.EXP.	EXP.P.T.	EMP.FIN.					
BOISSONS ALCOOLIQUES											
424.1	T	532	532	5	24	42	66	602	1000		
	N	496	496		24	42	66	566	937		
	C	16	16					16	27		
	P	21	21					21	36		
BOISSONS NON ALCOOLIQUES											
424.2	T	737	737		2	7	10	747	1000		
	N	736	736					746	998		
	C	1	1					1	1		
TABACS FABRIQUES											
429.0	T	902	905	9	5	2	7	921	1000		
	N	892	892	24	5	2	7	923	976		
	C	6	6	-8				1	1		
	P	4	4	-7				-3	13		
FIBRES TEXTILES ET FILS											
431.0	T	84	84	3	35	46	81	168	1000		
	N	81	81	3	35	46	81	165	930		
	C	1	1					1	26		
	P	2	2					2	44		
TISSUS, TAPIS ET AUTRES ARTICLES TEXTILES											
432.0	T	101	101	-5	114	127	241	337	1000		
	N	60	60		114	127	241	297	916		
	C	18	18					18	47		
	P	23	23					23	39		
ETOFFES ET ARTICLES DE BONNETERIE											
436.0	T	490	490	-4	204	250	453	940	1000		
	N	461	469		204	250	453	918	965		
	C	11	11					10	8		
	P	10	10					10	16		
CUIRS ET PEaux											
441.0	T			2	40	76	116	118	1000		
	N				40	76	116	118	877		
	C								52		
	P								71		
ARTICLES EN CUIR AUTRES QUE CHAUSSURES											
442.0	T	544	544	44	122	147	269	861	1000		
	N	524	524	44	122	147	269	841	979		
	C	10	10					10	11		
	P	10	10					10	10		
CHAUSSURES											
451.0	T	605	605		144	199	343	948	1000		
	N	597	597		144	199	343	941	992		
	C	6	6					6	6		
	P	6	6					6	6		
ARTICLES D'HABILLEMENT ET ARTICLES EN FOURRURE											
453.0	T	865	865	6	44	31	75	946	1000		
	N	850	850	6	44	31	75	931	985		
	C	6	6					6	6		
	P	9	9					9	9		
BOIS SCIES, DEMI-PRODUITS ET OUVRAGES SIMPLES EN BOIS											
461.0	T	6	6	43	12	33	51	111	1000		
	N	6	6	42	12	33	51	110	855		
	C	6	6	1				1	9		
	P	6	6					6	136		
MEUBLES, LITERIE											
467.0	T	737	737	213	10	16	23	999	1000		
	N	729	729	213	10	16	23	990	991		
	C	8	8					8	8		
	P	8	8					8	8		
PATES A PAPIER, PAPIER, CARTON											
471.0	T	14	14		7	8	23	53	1000		
	N	14	14		7	8	23	53	758		
	C								13		
	P								229		
ARTICLES EN PAPIER ET EN CARTON											
472.0	T	57	57	3	31	44	74	134	1000		
	N	49	49	3	31	44	74	127	906		
	C	4	4					4	4		
	P	4	4					4	49		
PRODUITS DE L'IMPRIMERIE, DE LA PRESSE ET DE L'EDITION											
473.0	T	427	427	8	23	23	52	487	1000		
	N	414	414	8	23	23	52	473	976		
	C	7	7					7	8		
	P	7	7					7	16		
PRODUITS EN CAOUTCHOUC											
481.0	T	156	156	8	23	42	97	326	1000		
	N	143	143	8	23	42	97	312	935		
	C	9	9					9	39		
	P	5	5					5	27		
PRODUITS EN MATIERES PLASTIQUES											
483.0	T	159	159	79	2	82	72	393	1000		
	N	159	159	79	2	82	72	393	897		
	C								64		
	P								38		
PRODUITS DES INDUSTRIES DIVERSES											
490.0	T	312	312	3	7	153	194	868	1000		
	N	408	408		7	153	194	762	881		
	C	36	36					37	41		
	P	68	68					69	77		
CONSTRUCTION, INSTALLATION ET AMENAGEMENT D'IMMEUBLES											
501.0	T	6	6	929				936	1000		
	N	6	6	929				936	1000		
	C										
	P										
OUVRAGES DE GENIE CIVIL											
502.0	T		798					798	1000		
	N		798					798	1000		
	C										
	P										

PRIX DEPART-USINE / DEPART-DOUANE

$B_{33} = \frac{6}{B} x_{ij} / \frac{6}{t} e_i$ et $B_{97} = \frac{6}{B} \omega_{ik} / \frac{6}{t} e_i$ en %

	010	030	110	120	130	140	161	162	163	211	212	221	222	224	230	241	242	247	
	AGRICULT		COKE	PR. PETR.	GAZ DIST					MIN.N.FE	MIN.N.FE	PR. ACIER	MIN.N.FE	MIN.N.FE	BRIG. CER	CIMENT			
	PECHE		COMB. SOL	PET. BRUT	ELECTR.	EAU				MIN.FER	H.FOURN.	NET.N.FE						VERRE	
RECUPERATION ET REEMPLOI																			
620.0								6				21	646	149	163				4
												20	390	107					4
SERVICES DU COMMERCE																			
640.0		21											1						
SERVICES D'HEBERGEMENT ET DE RESTAURATION																			
660.0								2	3			1	3	1	1	1	1	1	1
REPARATIONS DE VEHICULES ET MOTEURS AUTOMOB., MOTOCYCLES, CYCLES																			
671.0		10						2	2				2	1	2	4	4	4	3
REPARATIONS M.O.A.		23																	
672.0		23						6	1				6	3	6	9	3	3	3
TRANSPORTS PAR CHEMINS DE FER																			
710.0		8						4	4				7	18	7	4	5	5	2
AUTRES TRANSPORTS TERRESTRES																			
720.0		18						4	2				10	17	9	8	9	9	4
TRANSPORTS PAR NAVIGATION INTERIEURE																			
730.0		26						22	22										
TRANSPORTS MARITIMES ET PAR CABOTAGE																			
740.0		1						3	1				1	2	1	1	1	1	1
TRANSPORTS AERIENS																			
750.0								6	1	1			1	7	1	1	2	2	1
SERVICES ANNEXES ET AUXILIAIRES DES TRANSPORTS ET ENTREPOTS																			
760.0								6					1	4	1	3	3	1	1
COMMUNICATIONS																			
790.0		1						6	3				1	10	2	1	3	2	2
SERVICES DES INSTITUTIONS DE CREDIT																			
810.0		1						2	3				1	3	2	1	2	1	1
SERVICES D'ASSURANCE																			
820.0		50						2	1				2	2	1	1	3	3	2
LOCATION DE BIENS MOBILIERS																			
840.0		7						2	40				17	4					6
LOCATION IMMOBILIERE																			
850.0								1	1				1	1	1	1	1	1	1
SERVICES D'ENSEIGNEMENT DES ADMINISTRATIONS PUBLIQUES																			
930.A																			

PRIX DEPART-USINE / DEPART-DOUANE

$B_{33} = \frac{6}{B} x_{ij} / \frac{6}{t} e_i$ et $B_{97} = \frac{6}{B} \omega_{ik} / \frac{6}{t} e_i$ en %

	252	254	257	311	312	320	330	340	350	361	362	363	364	370	411	412	413	414	
	CHIM.BAS MAT.SYNT			P.CH.MEN QUV.MET.			FONDERIE	MACHINES CALC.ELE	MAT.ELEC VEH.AUTO	CONS.NAV MAT.FERR	MOTO.CYC CONS.AER	INST.PRE	COR.GRAS VIANDES		LAIT,DER	CONSERVE			
RECUPERATION ET REEMPLOI																			
620.0				49	20	23	6												
SERVICES DU COMMERCE			4					4	4	1	2	3	1		1	5	1	1	
640.0		2	3					4	4	1	2	3	1		1	5	1	1	
SERVICES D'HEBERGEMENT ET DE RESTAURATION																			
660.0		7	1					4	5		4	5	1			1	1	1	
REPARATIONS DE VEHICULES ET MOTEURS AUTOMOB., MOTO CYCLES, CYCLES																			
671.0		5	4					1	2	8	3	3	1	1	1	1	2	3	
REPARATIONS N.D.A.																			
672.0		4	5	3				1	10	11	1	6	5	1	1	1	1	4	
TRANSPORTS PAR CHEMINS DE FER																			
710.0		14	7					2	11	13	1	8	14	1	1	2	4	5	
AUTRES TRANSPORTS TERRESTRES																			
720.0		7	4					3	15	16	1	10	19	2	1	1	1	1	
TRANSPORTS PAR NAVIGATION INTERIEURE																			
730.0		26							11	11		9	9						
TRANSPORTS MARITIMES ET PAR CABOTAGE																			
740.0		4						2	2	2		1	2				1	1	
TRANSPORTS AERIENS																			
750.0		4						1	6	9	1	6	11	1	1	1	3	2	
SERVICES ANNEXES ET AUXILIAIRES DES TRANSPORTS ET ENTREPOTS																			
760.0		10						1	7	4		3	5						
COMMUNICATIONS																			
790.0		17	5	33				2	10	21	3	14	16	2	1	2	3	4	
SERVICES DES INSTITUTIONS DE CREDIT																			
810.0		4						1	2	5		4	2		1			1	
SERVICES D'ASSURANCE																			
820.0		4	3	3				1	6	12	1	8	4		1		4	2	
LOCATION DE BIENS MOBILIERS																			
840.0		63						19	48	48		28	37		9		14	14	
LOCATION IMMOBILIERE																			
850.0		1						1	3	1	3	3	1		1		1	1	
SERVICES D'ENSEIGNEMENT DES ADMINISTRATIONS PUBLIQUES																			
930.A																			

PRIX DEPART-USINE / DEPART-DOUANE

$$B_{33} = \frac{6}{B} x_{ij} / \frac{6}{t} e_i \text{ et } B_{97} = \frac{6}{B} \omega_{ik} / \frac{6}{t} e_i \text{ en } \%$$

	416	420	421	422	423	424	429	431	432	436	441	442	451	453	461	467	471	472	473	481	
	PR.CERE.	CHOCOLAT	ALIM.DIV	TABAC	TISS.TEX	CJIR	CHAUSSU.	BOIS OUV	PATE PAP	IMPRIME.											
	SUCRE	AL.ANIM.	BOISSONS	FIB.FILS	BONNETER	ART.CUIR	ART.HAB.	MEUB.LIT	ART.PAP.	PR.CAOUT											
RECUPERATION ET REEMPLOI																					
620.0								89	229	328							40	23	4	13	4
SERVICES DU COMMERCE																					
640.0		4	1	1	1	1		3	2	3	1		2	1	1	1				2	2
SERVICES D'HEBERGEMENT ET DE RESTAURATION																					
660.0		2	1	1	1	3		1	3	1							1	1	2	2	2
REPARATIONS DE VEHICULES ET MOTEURS AUTOMOB., MOTOCYCLES, CYCLES																					
671.0		1	1	2	2	7		2	3	3			2	3	1	2	2	2	2	2	4
REPARATIONS N.D.A.																					
672.0		10	2	3	3	3		4	8	3	1		2	5	2	1	2	1	2	2	2
TRANSPORTS PAR CHEMINS DE FER																					
710.0		10	9	3	1	2	4	7	5	2	1		1	3	3	2	3	2	4	4	4
AUTRES TRANSPORTS TERRESTRES																					
720.0		12	6	2	1	2	4	8	4	3	2		2	5	5	2	3	2	3	2	2
TRANSPORTS PAR NAVIGATION INTERIEURE																					
730.0																					
TRANSPORTS MARITIMES ET PAR CABOTAGE																					
740.0		1							1												
TRANSPORTS AERIENS																					
750.0			2	1	1	2		4	4	2	1		1	1			1	1	3	3	3
SERVICES ANNEXES ET AUXILIAIRES DES TRANSPORTS ET ENTREPOTS																					
760.0			1					1	2	1				1			1	1	1	2	2
COMMUNICATIONS																					
790.0		8	1	4	1	3	1	4	7	2			1	5	2	1	2	1	2	4	4
SERVICES DES INSTITUTIONS DE CREDIT																					
810.0		1	1	1		1		2	4	1			1	2	2	1	1	1	2	1	1
SERVICES D'ASSURANCE																					
820.0		3	1	1	1	1	1	3	6	1	1		5	1	7	4	1		4	4	2
LOCATION DE BIENS MOBILIERS																					
840.0		12	14			8		4	5					12					11		
LOCATION IMMOBILIERE																					
850.0		3	1		1			1	1	1			3	7	4	2			3		1
SERVICES D'ENSEIGNEMENT DES ADMINISTRATIONS PUBLIQUES																					
930.A																					

PRIX DEPART-USINE / DEPART-DOUANE

$B_{33} = \frac{6}{8} x_{ij} / \frac{6}{t} e_i$ et $B_{97} = \frac{6}{8} \omega_{ik} / \frac{6}{t} e_i$ en %

	483	490	501	502	620	640	660	671	672	710	720	730	740	750	760	790
	PR. PLAST		GEN. CIV.		REC. REEM	HO. RE. CA	REP. NDA			TRA. FERR	TRA. FLUV	TRA. AERI		COMMUNIC		
	IND. DIV.		BATIMENT		COMMERCE			REP. AUTO			A. TRA. TE		TRA. MARI	AUX. ENTR		
RECUPERATION ET REEMPLOI																
620.0		2		5	6											
SERVICES DU COMMERCE																
640.0		1	14	3		56	11	3	3		6					1
SERVICES D'HEBERGEMENT ET DE RESTAURATION																
660.0			3	1		26	1			2	2					5
REPARATIONS DE VEHICULES ET MOTEURS AUTOMOB., MOTOCYCLES, CYCLES																
671.0		1	15	15	1	105	1			1	137		1		13	5
REPARATIONS M.O.A.																
672.0		2	19	6		108	10				3				11	5
TRANSPORTS PAR CHEMINS DE FER																
710.0		1	26	9		70	8	1	2	33	10		1		6	39
AUTRES TRANSPORTS TERRESTRES																
720.0		2	74	24		22	8	2	4	2	7				5	4
TRANSPORTS PAR NAVIGATION INTERIEURE																
730.0			160	174		131	19					6			22	5
TRANSPORTS MARITIMES ET PAR CABOTAGE																
740.0			2	1		5	4						2		1	2
TRANSPORTS AERIENS																
750.0		1	2	2		25	1			2	2			2	2	5
SERVICES ANNEXES ET AUXILIAIRES DES TRANSPORTS ET ENTREPOTS																
760.0						64	6			96	84	1	277	51	3	2
COMMUNICATIONS																
790.0		1	13	3	1	148	27	1	2	1	7		5	4	13	45
SERVICES DES INSTITUTIONS DE CREDIT																
810.0			31	10	1	23	2	1	1				5			3
SERVICES D'ASSURANCE																
820.0		1	31	9	3	69	7						59	49	7	7
LOCATION DE BIENS MOBILIERS																
840.0			22	6		46				2	43		43		5	36
LOCATION IMMOBILIERE																
850.0		1	5	1		81	23	2	6				3		7	2
SERVICES D'ENSEIGNEMENT DES ADMINISTRATIONS PUBLIQUES																
930.A																

PRIX DEPART-USINE / DEPART-DOUANE

$B_{33} = \frac{6}{B} x_{ij} / \frac{6}{t} e_i$ et $B_{97} = \frac{6}{B} \omega_{ik} / \frac{6}{t} e_i$ en %

	810A	810B	820	840	850	930A	930C	940A	940C	950A	950C	960A	960C	9900	9999				
	INST.CRE	ASSURANC	LOC.IMMO	ENS.PUB.	REC.PUB.	SAN.PUB.	PUB.NDA	SER.00M.											
	SER.BANC	LOC.MOB.		ENS.M.PR	REC.M.PR	SAN.M.PR	M.PR.NDA	TOTAL											
RECUPERATION ET REEMPLOI																			
620.0													10		1047				
															419				
															180				
SERVICES DU COMMERCE																			
640.0					1						5	5	6		209				
															191				
															16				
SERVICES D'HEBERGEMENT ET DE RESTAURATION																			
660.0										1		8	6		142				
															142				
REPARATIONS DE VEHICULES ET MOTEURS AUTOMOB., MOTO CYCLES, CYCLES																			
671.0										2	3	15	22		466				
												14	22		465				
															1				
REPARATIONS N.D.A.																			
672.0					83			2		2	16	25	11		506				
					83										506				
TRANSPORTS PAR CHEMINS DE FER																			
710.0								4	2			29	12		324				
												26	12		313				
															6				
AUTRES TRANSPORTS TERRESTRES																			
720.0					1			1		1	3	9	6		448				
															447				
															1				
TRANSPORTS PAR NAVIGATION INTERIEURE																			
730.0												11	34	53	739				
															739				
TRANSPORTS MARITIMES ET PAR CABOTAGE																			
740.0								1				2	3		74				
															65				
															3				
TRANSPORTS AERIENS																			
750.0					1							16	16		248				
												7	16		127				
												5	5		49				
															72				
SERVICES ANNEXES ET AUXILIAIRES DES TRANSPORTS ET ENTREPOTS																			
760.0												8	4		675				
															411				
															20				
															243				
COMMUNICATIONS																			
790.0		47		2	2	1		8	1	1					689				
		47													672				
															16				
SERVICES DES INSTITUTIONS DE CREDIT																			
810.0					6			11			6	17	4		937				
															790				
															5				
															42				
SERVICES D'ASSURANCE																			
820.0					17			2							499				
					17										436				
															57				
LOCATION DE BIENS MOBILIERS																			
840.0								44		48		14	23		1000				
								44		48			23		1000				
LOCATION IMMOBILIERE																			
850.0								3	1	1	5	9	26		235				
															235				
SERVICES D'ENSEIGNEMENT DES ADMINISTRATIONS PUBLIQUES																			
930.A																			

PRIX DEPART-USINE / DEPART-DOUANE

$B_{33} = \frac{6}{B} x_{ij} / \frac{6}{t} e_i$ et $B_{97} = \frac{6}{B} \omega_{ik} / \frac{6}{t} e_i$ en %

	Y 01	Y 02	Y 09	Y 19	Y 29	Y 39	Y 41	Y 42	Y 49	Y 89	E 99
	CONS.MEN	TOT.CON	VAR.STOC	EXP.CEE	TOT.EXP.	TOT.EMP.					
	CONS.COL	F.B.C.F.	TR.EXP.	EXP.P.T.	EMP.FIN.						
RECUPERATION ET REEMPLOI											
620.0	4	3	-76				8	16	25	-47	1000
	NCP						8	16	25	-48	367
										1	453
											180
SERVICES DU COMMERCE											
640.0	724	724	29				8	29	38	791	1000
	NCP						8	29	38	791	982
											18
SERVICES D'HEBERGEMENT ET DE RESTAURATION											
660.0	858	858								858	1000
	NCP									858	1000
REPARATIONS DE VEHICULES ET MOTEURS AUTONOB., MOTOCYCLES, CYCLES											
671.0	470	470	63							534	1000
	NCP									534	999
											1
REPARATIONS N.D.A.											
672.0	283	283	211							494	1000
	NCP									494	1000
TRANSPORTS PAR CHEMINS DE FER											
710.0	417	417	17				16	26	42	476	1000
	NCP						16	26	42	476	989
											9
AUTRES TRANSPORTS TERRESTRES											
720.0	461	461	30				27	33	60	552	1000
	NCP						27	33	60	552	999
											1
TRANSPORTS PAR NAVIGATION INTERIEURE											
730.0	244	244					2	15	17	261	1000
	NCP						2	15	17	261	1000
TRANSPORTS MARITIMES ET PAR CABOTAGE											
740.0	65	65					119	742	861	926	1000
	NCP						119	742	861	926	990
											9
TRANSPORTS AERIENS											
750.0	104	104					93	555	647	752	1000
	NCP						93	555	647	752	879
											49
											72
SERVICES ANNEXES ET AUXILIAIRES DES TRANSPORTS ET ENTREPOTS											
760.0	179	179					22	125	146	325	1000
	NCP						22	125	146	325	736
											20
											243
COMMUNICATIONS											
790.0	293	293					1	17	18	311	1000
	NCP						1	17	18	311	983
											16
SERVICES DES INSTITUTIONS DE CREDIT											
810.0	113	113					4	45	50	163	1000
	NCP						4	45	50	163	953
											42
SERVICES D'ASSURANCE											
820.0	351	351					17	132	150	501	1000
	NCP						17	132	150	501	936
											57
LOCATION DE BIENS MOBILIERS											
840.0											1000
	NCP										1000
LOCATION IMMOBILIERE											
850.0	765	765								765	1000
	NCP									765	1000
SERVICES D'ENSEIGNEMENT DES ADMINISTRATIONS PUBLIQUES											
930.A	1	999	1000							1000	1000
	NCP									1000	1000

PRIX DEPART-USINE / DEPART-DOUANE

$B_{33} = \frac{6}{B} x_{ij} / \frac{6}{t} e_i$ et $B_{97} = \frac{6}{B} \omega_{ik} / \frac{6}{t} e_i$ en %

	010	030	110	120	130	140	161	162	163	211	212	221	222	224	230	241	242	247
	AGRICULT		COKE		PR.PETR.	GAZ DIST				MIN.N.FE	PR.ACIER	MIN.N.ME	CIMENT					
	PECHE	COMB.SOL	PET.BRUT	ELECTR.	EAU	MIN.FER	H.FOURN.	MET.N.FE	BRIQ.CER	VERRE								
SERVICES D'ENSEIGNEMENT MARCHANDS ET DES ADM.PRIVEES																		
930.C*																		
SERVICES DE RECHERCHE SCIENTIFIQUE DES ADMINISTR. PUBLIQUES																		
940.A																		
SERVICES DE RECHERCHE SCIENTIFIQUE MARCHANDS ET DES ADM.PRIVEES																		
940.C*																		
SERVICES DE SANTE DES ADMINISTRATIONS PUBLIQUES																		
950.A																		
SERVICES DE SANTE MARCHANDS ET DES ADM.PRIVEES																		
950.C*		18																
SERVICES D'ADMINISTRATION GENERALE DES ADMINISTR. PUBLIQUES																		
960.A																		
SERVICES MARCHANDS ET DES ADM.PRIVEES N.O.A.		5			1	1	2	1			1	1	1	1	1	1	1	1
960.C*		5			1	1	2	1			1	1	1	1	1	1	1	1
SERVICES DOMESTIQUES																		
990.D																		
TOTAL		34			1	1	4	2			4	2	5	1	1	2	3	2
999.9		30			1	1	4	2			3	2	3	1	1	2	3	2
		4			1	9					1		1					

PRIX DEPART-USINE / DEPART-DOUANE

$B_{33} = \frac{6}{B} x_{ij} / \frac{6}{t} e_i$ et $B_{97} = \frac{6}{B} \omega_{ik} / \frac{6}{t} e_i$ en %

	252	254	257	311	312	320	330	340	350	361	362	363	364	370	411	412	413	414	
	CHIM.BAS	P.CH.MEM		FONDERIE	MACHINES		MAT.ELEC		CONS.NAV	MOTO.CYC	INST.PRE				COR.GRAAS	LAIT,DER			
	MAT.SYNT			OUV.MET.	CALC.ELE		VEH.AUTO		MAT.FERR	CONS.AER					VIANDES	CONSERVE			
SERVICES D'ENSEIGNEMENT MARCHANDS ET DES ADM.PRIVEES 930.C*																			
SERVICES DE RECHERCHE SCIENTIFIQUE DES ADMINISTR. PUBLIQUES 940.A		3							3										
SERVICES DE RECHERCHE SCIENTIFIQUE MARCHANDS ET DES ADM.PRIVEES 940.C*																			
SERVICES DE SANTE DES ADMINISTRATIONS PUBLIQUES 950.A																			
SERVICES DE SANTE MARCHANDS ET DES ADM.PRIVEES 950.C*																			
SERVICES D'ADMINISTRATION GENERALE DES ADMINISTR. PUBLIQUES 960.A																			
SERVICES MARCHANDS ET DES ADM.PRIVEES N.D.A. 960.C*		5	2	9	2	5	1	3	4	1		1			1	1	1	2	2
SERVICES DOMESTIQUES 990.D			1																
TOTAL 999.9		15	4	6	2	6	10	1	9	12	2	1	1	1	3	16	7	2	2
		100	100	100	100	100	100	100	100	100	100	100	100	100	100	100	100	100	100

PRIX DEPART-USINE / DEPART-DOUANE

$B_{33} = \frac{6}{B} x_{ij} / \frac{6}{t} e_i$ et $B_{97} = \frac{6}{B} \omega_{ik} / \frac{6}{t} e_i$ en %

	416	420	421	422	423	424	429	431	432	436	441	442	451	453	461	467	471	472	473	481	
	PR.CERE.	CHOCOLAT	ALIM.OIV	TABAC	TISS.TEX	CUIR	CHAUSSU.	BOIS OUV	PATE PAP	IMPRIME.											
	SUCRE	AL.ANIM.	BOISSONS	FIB.FILS	BONNETER	ART.CUIR	ART.HAB.	NEUB.LIT	ART.PAP.	PR.CADUT											
SERVICES D'ENSEIGNEMENT MARCHANDS ET DES ADM.PRIVEES																					
930.C*																					
SERVICES DE RECHERCHE SCIENTIFIQUE DES ADMINISTR. PUBLIQUES																					
940.A																					
SERVICES DE RECHERCHE SCIENTIFIQUE MARCHANDS ET DES ADM.PRIVEES																					
940.C*																					
SERVICES DE SANTE DES ADMINISTRATIONS PUBLIQUES																					
950.A																					
SERVICES DE SANTE MARCHANDS ET DES ADM.PRIVEES																					
950.C*																					
SERVICES D'ADMINISTRATION GENERALE DES ADMINISTR. PUBLIQUES																					
960.A																					
SERVICES MARCHANDS ET DES ADM.PRIVEES N.D.A.																					
960.C*	2		2		2	4	1	1	2	1			2	1	1				7	1	
SERVICES DOMESTIQUES																					
990.D																					
TOTAL																					
999.9	22	3	2	2	3	3	7	7	8	3	2	1	3	10	3	2	2	2	4	2	
	1				2			3							2	1	1				

PRIX DEPART-USINE / DEPART-DOUANE

$B_{33} = \frac{6}{8} x_{ij} / \frac{6}{t} e_i$ et $B_{97} = \frac{6}{8} \omega_{ik} / \frac{6}{t} e_i$ en %

	483	490	501	502	620	640	660	671	672	710	720	730	740	750	760	790
	PR.PLAST		GEN.CIV.		REC.REEM	MO.RE.CA		REP.NDA		TRA.FERR	TRA.FLUV	TRA.AERI	COMMUNIC			
	IND-DIV.	BATIMENT	COMMERCE	REP.AUTD	A.TRA.TE	TRA.MARI	AUX.ENTR									
SERVICES D'ENSEIGNEMENT MARCHANDS ET DES ADM.PRIVEES 930.C*																
SERVICES DE RECHERCHE SCIENTIFIQUE DES ADMINISTR. PUBLIQUES 940.A			14			8										
SERVICES DE RECHERCHE SCIENTIFIQUE MARCHANDS ET DES ADM.PRIVEES 940.C*																
SERVICES DE SANTE DES ADMINISTRATIONS PUBLIQUES 950.A																
SERVICES DE SANTE MARCHANDS ET DES ADM.PRIVEES 950.C*																
SERVICES D'ADMINISTRATION GENERALE DES ADMINISTR. PUBLIQUES 960.A						2										
SERVICES MARCHANDS ET DES ADM.PRIVEES N.D.A. 960.C*			10	1		58	6			1	1		2	1	3	4
SERVICES DOMESTIQUES 990.D																
TOTAL 999.9	2	2	24	6		23	11	2	3	2	6		4	1	2	2
		1	23			21	11						2		2	

PRIX DEPART-USINE / DEPART-DOUANE

$B_{33} = \frac{6}{B} x_{ij} / \frac{6}{t} e_i$ et $B_{97} = \frac{6}{B} \omega_{jk} / \frac{6}{t} e_j$ en %

	810A	810B	820	840	850	930A	930C	940A	940C	950A	950C	960A	960C	990D	9999				
	INST.CRE	ASSURANC	LOC.IMMO	ENS.PUB.	REC.PUB.	SAN.PUB.	PUB.NDA	SER.DON.											
	SER.BANC	LOC.MOB.		ENS.M.PR	REC.M.PR	SAN.M.PR	M.PR.NDA	TOTAL											
SERVICES D'ENSEIGNEMENT MARCHANDS ET DES ADM.PRIVEES																			
930.C*																			
SERVICES DE RECHERCHE SCIENTIFIQUE DES ADMINISTR. PUBLIQUES																			
940.A								192											220
SERVICES DE RECHERCHE SCIENTIFIQUE MARCHANDS ET DES ADM.PRIVEES																			
940.C*																			
SERVICES DE SANTE DES ADMINISTRATIONS PUBLIQUES																			
950.A										1									2
SERVICES DE SANTE MARCHANDS ET DES ADM.PRIVEES																			
950.C*											7								25
SERVICES D'ADMINISTRATION GENERALE DES ADMINISTR. PUBLIQUES																			
960.A										1		16							21
SERVICES MARCHANDS ET DES ADM.PRIVEES N.D.A.																			
960.C*	22		73	1		10	1	4		32	11	37	52						466
																			450
																			13
SERVICES DOMESTIQUES																			
990.D																			
TOTAL																			
999.9	2	14	2		5	2				2	4	13	9						417
																			335
																			15
																			47

PRIX DEPART-USINE / DEPART-DOUANE

$B_{33} = \frac{6}{B} x_{ij} / \frac{6}{t} e_j$ et $B_{97} = \frac{6}{B} \omega_{ik} / \frac{6}{t} e_i$ en %

	Y 01	Y 02	Y 09	Y 19	Y 29	Y 39	Y 41	Y 42	Y 49	Y 89	E 99
	CONS.MEN		TOT.CON	VAR.STOC	EXP.CEE	TOT.EXP.	TOT.EXP.		TOT.EMP.		
	CONS.COL	F.B.C.F.	TR.EXP.	EXP.P.T.	EMP.FIN.						
SERVICES D'ENSEIGNEMENT MARCHANDS ET DES ADM.PRIVEES										1000	1000
930.C*	1000	1000	1000							1000	1000
SERVICES DE RECHERCHE SCIENTIFIQUE DES ADMINISTR. PUBLIQUES										780	1000
940.A	780	780	780							780	1000
SERVICES DE RECHERCHE SCIENTIFIQUE MARCHANDS ET DES ADM.PRIVEES											
940.C*											
SERVICES DE SANTE DES ADMINISTRATIONS PUBLIQUES										998	1000
950.A	21	977	998							998	1000
SERVICES DE SANTE MARCHANDS ET DES ADM.PRIVEES										975	1000
950.C*	975	975	975							975	1000
SERVICES D'ADMINISTRATION GENERALE DES ADMINISTR. PUBLIQUES									3	979	1000
960.A	976	976	976				3	3	3	979	1000
SERVICES MARCHANDS ET DES ADM.PRIVEES N.D.A.										534	1000
960.C*	515	515	515				3	16	19	534	984
											13
SERVICES DOMESTIQUES										1000	1000
990.D	1000	1000	1000							1000	1000
TOTAL										583	1000
999.9	332	70	405	97	3		27	49	76	583	1000
	324	70	394	91	3		27	49	76	565	919
	7		4	3	1					8	23
										10	58

ITALIA

Coefficienti orizzontali degli input primari e delle risorse di ogni branca rispetto al totale

PREZZI DÉPART-USINE / DÉPART-DOUANE

B 110 = $\frac{{}^6\pi_{ij}}{{}^6\pi_i}$ in %

Anno 1965

ITALIE

Coefficients horizontaux des entrées primaires et ressources de chaque branche par rapport au total

PRIX DÉPART-USINE / DÉPART-DOUANE

B 110 = $\frac{{}^6\pi_{ij}}{{}^6\pi_i}$ en %

Année 1965

PRIX DEPART-USINE / DEPART-DOUANE

$$B_{110} = \frac{\pi_{ij}}{\pi_i} \text{ en } \%$$

	010	030	110	120	130	140	161	162	163	211	212	221	222	224	230	241	242	247
	AGRICULT		COKE		PR.PETR.		GAZ DIST			MIN.N.FE		PR.ACIER		MIN.N.ME		CIMENT		
	PECHE		COMB.SOL		PET.BRUT		ELECTR.		EAU	MIN.FER	H.FOURN.	MET.N.FE		BRIQ.CER		VERRE		
SALAIRES ET TRAITEMENTS BRUTS																		
S 01	56	2		1	1	3	17	3	2		1	1	10	5	9	8	6	3
COTISATIONS SOCIALES A CHARGE DES EMPLOYEURS																		
S 02	9	1		1	1	4	24	3	3		1	1	22	6	11	9	7	4
EXCEDENT NET D'EXPLOITATION																		
S 03	250	4			1	3	18		1				3	2	4	3	5	2
VALEUR AJOUTEE NETTE AUX COUTS DES FACTEURS																		
V 07	132	3		1	1	4	18	2	2		1	1	12	4	7	6	6	3
CONSUMATION DE CAPITAL FIXE																		
S 08	122	3		2	7	10	49	8	5		1	2	25	6	6	5	8	3
VALEUR AJOUTEE BRUTE AUX COUTS DES FACTEURS																		
V 09	131	3		1	2	5	21	2	2		1	1	13	4	7	6	6	3
IMPOTS LIES A LA PRODUCTION																		
F 11	12		3			242	37	4	1				13	5	3	4	5	2
SUBVENTIONS D'EXPLOITATION																		
F 12	37					4	1	2	2				11	4	1	1	1	1
IMPOTS LIES A LA PRODUCTION NETS DES SUBVENTIONS																		
F 17	7		3	1	290	44	4	1					13	5	3	5	5	3
VALEUR AJOUTEE NETTE AUX PRIX DU MARCHÉ																		
V 18	119	2		1	1	33	21	2	2		1	1	12	4	7	6	6	3
VALEUR AJOUTEE BRUTE AUX PRIX DU MARCHÉ																		
V 19	120	2		1	2	32	24	2	2		1	1	13	4	7	6	6	3
VALEUR DE LA PRODUCTION EFFECTIVE AUX PRIX DEPART-USINE																		
P 29	102	2	2	1	29	17	3	1				4	30	7	5	5	6	3
TRANSFERTS DE PRODUITS FATALS ORDINAIRES																		
T 31																		
TRANSFERTS DE PRODUITS VOISINS																		
T 32																		
TRANSFERTS DE VENTES RESIDUELLES																		
T 33																		
TOTAL DES TRANSFERTS																		
T 39																		
VALEUR DE LA PRODUCTION DISTRIBUEE AUX PRIX DEPART-USINE																		
W 49	100	2		2	1	29	17	3	1			4	30	7	5	5	6	3
IMPORTATIONS CAF DE PRODUITS DE LA CEE																		
M 51	76	5	6	3		5						7	75	35	7	8	1	15
IMPORTATIONS CAF DE PRODUITS DES PAYS TIERS																		
M 52	230	11	24		161	17	1			13	4	5	13	57	13	2		2
TOTAL DES IMPORTATIONS CAF																		
M 59	185	9	19	1	114	14	1			9	3	5	31	51	12	4		6
IMPOTS LIES A L'IMPORTATION DE LA CEE DE PRODUITS SIMILAIRES																		
F 61	63	3	4	1		6						4	40	25	3	19	1	18
IMPOTS LIES A L'IMPORT. DES PAYS TIERS DE PRODUITS SIMILAIRES																		
F 62	366	14	13		62	38				5	2	2	10	25	5	5		4
IMPOTS LIES A L'IMPORTATION DE PRODUITS SIMILAIRES																		
F 69	298	11	11		48	31				4	1	3	17	25	4	8		7
IMPORTATIONS DEPART-DOUANE DE PRODUITS DE LA CEE																		
M 71	75	5	6	3		6						7	72	34	7	9	1	15
IMPORTATIONS DEPART-DOUANE DE PRODUITS DES PAYS TIERS																		
M 72	246	12	23		149	20	1			12	3	4	13	54	12	3		3
TOTAL DES IMPORTATIONS DEPART DOUANE																		
M 79	197	10	18	1	107	16	1			9	3	5	30	48	11	4		6
TOTAL DES RESSOURCES AUX PRIX DEPART-USINE/DOUANE																		
R 98	108	2	2	2	10	28	15	3	1	1	1	4	30	11	6	5	6	4

PRIX DEPART-USINE / DEPART-DOUANE

$$B_{110} = \frac{6\pi_{ij}}{6\pi_i} \text{ en } \%$$

	416	420	421	422	423	424	429	431	432	436	441	442	451	453	461	467	471	472	473	481	
	PR.CERE.	CHOCOLAT	ALIM.DIV	TABAC	TISS.TEX	CUIR	CHAUSSU.	BOIS OUV	PATE PAP	INPRIME.											
	SUCRE	AL.ANIM.	BOISSONS	FIB.FILS	BONNETER	ART.CUIR	ART.MAB.	NEUB.LIT	ART.PAP.	PR.CAOUT											
SALAIRES ET TRAITEMENTS BRUTS																					
S 01	9	2	3		1	4	3	9	14	5	1	1	6	10	7	5	4	3	12	5	
COTISATIONS SOCIALES A CHARGE DES EMPLOYEURS																					
S 02	11	2	3	1	1	4	4	12	17	6	2	1	7	10	8	6	5	4	14	7	
EXCEDENT NET D'EXPLOITATION																					
S 03	12	2	2	1	3	3		3	5	4	1	1	4	15	10	8	2	1	5	3	
VALEUR AJOUTEE NETTE AUX COUTS DES FACTEURS																					
V 07	10	2	2	1	2	4	2	7	11	5	1	1	5	12	9	6	3	2	9	4	
CONSUMATION DE CAPITAL FIXE																					
S 08	6	3	1	1	3	6	2	8	15	2	1		1	2	4	4	7	3	5	6	
VALEUR AJOUTEE BRUTE AUX COUTS DES FACTEURS																					
V 09	10	2	2	1	2	4	2	7	11	4	1	1	5	11	8	6	4	2	9	5	
IMPOTS LIES A LA PRODUCTION																					
F 11	2	13	1	3	10	19	140	3	8	2	1		3	3	3	3	3	3	4	3	
SUBVENTIONS D'EXPLOITATION																					
F 12						2	5	4	15	11			4	2	1		1	1	3	2	
IMPOTS LIES A LA PRODUCTION NETS DES SUBVENTIONS																					
F 17	3	16	2	4	12	22	168	3	6		1		2	4	3	4	3	3	5	3	
VALEUR AJOUTEE NETTE AUX PRIX DU MARCHÉ																					
V 18	10	3	2	1	3	6	19	6	10	4	1	1	5	11	8	6	3	2	9	4	
VALEUR AJOUTEE BRUTE AUX PRIX DU MARCHÉ																					
V 19	9	3	2	1	3	6	18	7	11	4	1	1	5	10	8	6	3	2	9	4	
VALEUR DE LA PRODUCTION EFFECTIVE AUX PRIX DEPART-USINE																					
P 29	29	5	4	3	5	6	11	11	14	6	2	1	6	17	9	6	5	3	10	5	
TRANSFERTS DE PRODUITS FATAIS ORDINAIRES																					
T 31																					
TRANSFERTS DE PRODUITS VOISINS																					
T 32																					
TRANSFERTS DE VENTES RESIDUELLES																					
T 33																					
TOTAL DES TRANSFERTS																					
T 39																					
VALEUR DE LA PRODUCTION DISTRIBUEE AUX PRIX DEPART-USINE																					
M 49	29	5	4	3	5	6	11	11	14	6	2	1	6	17	9	6	5	3	10	5	
IMPORTATIONS CAF DE PRODUITS DE LA CEE																					
M 51	3	2	1	8	3	4	5	13	28	4	6	1	4	4		4	6	3	8		
IMPORTATIONS CAF DE PRODUITS DES PAYS TIERS																					
M 52	2	5		3	1	2	3	9	9	1	3		1	2	24	1	26	2	3	2	
TOTAL DES IMPORTATIONS CAF																					
M 59	2	4	1	5	2	2	3	10	15	2	4		1	3	18	1	19	3	3	4	
IMPOTS LIES A L'IMPORTATION DE LA CEE DE PRODUITS SIMILAIRES																					
F 61	2	8	1	16	1	16	14	8	27	3	8	1	7	4		3	18	2	7		
IMPOTS LIES A L'IMPORT. DES PAYS TIERS DE PRODUITS SIMILAIRES																					
F 62	2	37	1	7	1	10	1	6	14	2	4		4	20	1	25	7	1	3		
IMPOTS LIES A L'IMPORTATION DE PRODUITS SIMILAIRES																					
F 69	2	31	1	9	1	11	4	6	17	2	5	1	5	16	1	20	9	1	4		
IMPORTATIONS DEPART-DOUANE DE PRODUITS DE LA CEE																					
M 71	3	3	1	9	2	5	5	13	28	4	6	1	4	4		4	7	3	8		
IMPORTATIONS DEPART-DOUANE DE PRODUITS DES PAYS TIERS																					
M 72	2	9		4	1	3	2	9	10	2	3		1	3	23	1	26	3	3	2	
TOTAL DES IMPORTATIONS DEPART DOUANE																					
M 79	2	7	1	5	2	3	3	10	15	2	4		1	3	18	1	19	4	3	4	
TOTAL DES RESSOURCES AUX PRIX DEPART-USINE/DOUANE																					
R 98	26	5	3	3	5	6	11	11	14	5	3	1	5	16	10	6	7	3	9	5	

PRIX DEPART-USINE / DEPART-DOUANE

$$B_{110} = \frac{\pi_{ij}}{\pi_j} \text{ en } \%$$

	483	490	501	502	620	640	660	671	672	710	720	730	740	750	760	790
	PR-PLAST		GEN-CIV.		REC-REEM	HO-RE.CA	REP.NDA			TRA-FERR	TRA-FLUV	TRA-AERI	COMMUNIC			
	IND-DIV.		BATIMENT		COMMERCE		REP.AUTO			A-TRA-TE		TRA-MARI	AUX-ENTR			
SALAIRES ET TRAITEMENTS BRUTS																
S 01	3	5	67	22	1	45	10	5	6	25	23		9	2	8	24
COTISATIONS SOCIALES A CHARGE DES EMPLOYEURS																
S 02	4	6	73	24	1	58	12	4	6	34	28		11	3	9	17
EXCEDENT NET D'EXPLOITATION																
S 03	1	4	75	21	4	209	27	12	12	-12	21		3	1	6	4
VALEUR AJOUTEE NETTE AUX COUTS DES FACTEURS																
V 07	3	4	71	22	2	117	18	8	9	11	23		7	2	8	14
CONSUMATION DE CAPITAL FIXE																
S 08	3	2	21	9		43	4	2	1	24	46		26	6	6	20
VALEUR AJOUTEE BRUTE AUX COUTS DES FACTEURS																
V 09	3	4	66	21	2	110	16	7	8	12	25		9	2	7	15
IMPOTS LIES A LA PRODUCTION																
F 11	2	2	41	8	1	132	2	1	1	2	17		6	1	3	5
SUBVENTIONS D'EXPLOITATION																
F 12	1	4		87			5		6	219	106		99	7	12	30
IMPOTS LIES A LA PRODUCTION NETS DES SUBVENTIONS																
F 17	2	2	49	-8	1	158	1	1	1	-42	-1		-13		2	-1
VALEUR AJOUTEE NETTE AUX PRIX DU MARCHÉ																
V 18	3	4	69	19	2	122	16	7	8	5	20		5	2	7	13
VALEUR AJOUTEE BRUTE AUX PRIX DU MARCHÉ																
V 19	3	4	65	18	2	115	15	7	7	7	22		6	2	7	13
VALEUR DE LA PRODUCTION EFFECTIVE AUX PRIX DEPART-USINE																
P 29	4	4	62	16	1	87	20	6	7	6	19		7	2	5	9
TRANSFERTS DE PRODUITS FATAIS ORDINAIRES																
T 31																
TRANSFERTS DE PRODUITS VOISINS																
T 32																
TRANSFERTS DE VENTES RESIDUELLES																
T 33																
TOTAL DES TRANSFERTS																
T 39																
VALEUR DE LA PRODUCTION DISTRIBUEE AUX PRIX DEPART-USINE																
W 49	4	4	62	16	1	87	20	6	7	6	19		7	2	5	9
IMPORTATIONS CAF DE PRODUITS DE LA CEE																
M 51	11	8			66	8				1				5	7	1
IMPORTATIONS CAF DE PRODUITS DES PAYS TIERS																
M 52	3	5			11	26				1			1	3	32	3
TOTAL DES IMPORTATIONS CAF																
M 59	5	6			27	20				1			1	4	25	2
IMPOTS LIES A L'IMPORTATION DE LA CEE DE PRODUITS SIMILAIRES																
F 61	4	12			24											
IMPOTS LIES A L'IMPORT. DES PAYS TIERS DE PRODUITS SIMILAIRES																
F 62	1	10			4											
IMPOTS LIES A L'IMPORTATION DE PRODUITS SIMILAIRES																
F 69	2	10			9											
IMPORTATIONS DEPART-DOUANE DE PRODUITS DE LA CEE																
M 71	11	8			63	7								5	6	1
IMPORTATIONS DEPART-DOUANE DE PRODUITS DES PAYS TIERS																
M 72	3	6			10	23				1			1	3	28	2
TOTAL DES IMPORTATIONS DEPART DOUANE																
M 79	5	7			25	18				1			1	3	22	2
TOTAL DES RESSOURCES AUX PRIX DEPART-USINE/DOUANE																
R 98	4	4	57	15	3	82	19	5	7	6	18		7	2	7	9

PRIX DEPART-USINE / DEPART-DOUANE

$$B_{110} = \frac{6 \pi_{ij}}{6 \pi_j} \text{ en } \%$$

	810A	810B	820	840	850	930A	930C*	940A	940C*	950A	950C*	960A	960C*	990D	9999	
	INST.CRE	ASSURANC	LOC.IMMO			ENS.PUB.	REC.PUB.	SAN.PUB.		PUB.NDA		SER.DON.				
	SER.BANC		LOC.MOB.			ENS.M.PR	REC.M.PR	SAN.M.PR		M.PR.NDA						TOTAL
SALAIRES ET TRAITEMENTS BRUTS																
S 01	48		3	1		82	4	3		12	29	141	30	13		1000
COTISATIONS SOCIALES A CHARGE DES EMPLOYEURS																
S 02	66		5	1		65	3	2		10	18	113	21	6		1000
EXCEDENT NET D'EXPLOITATION																
S 03	34	-78		1	140		2				22			40		1000
VALEUR AJOUTEE NETTE AUX COUTS DES FACTEURS																
V 07	44	-33	2	1	60	44	3	2		7	25	77	33	7		1000
CONSOMMATION DE CAPITAL FIXE																
S 08	11			3	231	11	1			3	8	22	16			1000
VALEUR AJOUTEE BRUTE AUX COUTS DES FACTEURS																
V 09	41	-30	2	1	76	41	3	1		6	23	71	31	6		1000
IMPOTS LIES A LA PRODUCTION																
F 11	58		11		25						1			35		1000
SUBVENTIONS D'EXPLOITATION																
F 12	67													25		1000
IMPOTS LIES A LA PRODUCTION NETS DES SUBVENTIONS																
F 17	56		14		30						1			37		1000
VALEUR AJOUTEE NETTE AUX PRIX DU MARCHÉ																
V 18	46	-30	3	1	57	40	3	1		6	22	69	33	6		1000
VALEUR AJOUTEE BRUTE AUX PRIX DU MARCHÉ																
V 19	43	-27	3	1	72	37	3	1		6	21	64	32	5		1000
VALEUR DE LA PRODUCTION EFFECTIVE AUX PRIX DEPART-USINE																
P 29	26		4	1	45	22	2	1		5	16	49	26	3		1000
TRANSFERTS DE PRODUITS FATALS ORDINAIRES																
T 31																
TRANSFERTS DE PRODUITS VOISINS																
T 32																
TRANSFERTS DE VENTES RESIDUELLES																
T 33																
TOTAL DES TRANSFERTS																
T 39																
VALEUR DE LA PRODUCTION DISTRIBUEE AUX PRIX DEPART-USINE																
W 49	26		4	1	45	22	2	1		5	16	49	26	3		1000
IMPORTATIONS CAF DE PRODUITS DE LA CEE																
M 51	6		1											3		1000
IMPORTATIONS CAF DE PRODUITS DES PAYS TIERS																
M 52	20		4											6		1000
TOTAL DES IMPORTATIONS CAF																
M 59	16		3											5		1000
IMPOTS LIES A L'IMPORTATION DE LA CEE DE PRODUITS SIMILAIRES																
F 61																1000
IMPOTS LIES A L'IMPORT. DES PAYS TIERS DE PRODUITS SIMILAIRES																
F 62																1000
IMPOTS LIES A L'IMPORTATION DE PRODUITS SIMILAIRES																
F 69																1000
IMPORTATIONS DEPART-DOUANE DE PRODUITS DE LA CEE																
M 71	6		1											3		1000
IMPORTATIONS DEPART-DOUANE DE PRODUITS DES PAYS TIERS																
M 72	18		4											5		1000
TOTAL DES IMPORTATIONS DEPART DOUANE																
M 79	14		3											5		1000
TOTAL DES RESSOURCES AUX PRIX DEPART-USINE/DOUANE																
R 98	25		4	1	41	20	2	1		5	14	45	24	3		1000

VERÖFFENTLICHUNGEN

PUBLICATIONS

PUBBLICAZIONI

UITGAVEN

PUBLICATIONS

TITEL	TITRE	Preis Einzelnummer Price per issue Prezzo di ogni numero					Prix par numéro par numéro Prijs per nummer					Preis Jahresabonnement Price annual subscription Prezzo abbonamento annuo			Prix abonnement annuel Prix annuel abonnement Prijs jaarabonnement		
		DM	Ffr	Lit.	Fl	Fb	DM	Ffr	Lit.	Fl	Fb	DM	Ffr	Lit.	Fl	Fb	
PERIODISCHE VERÖFFENTLICHUNGEN	PUBLICATIONS PÉRIODIQUES																
Allgemeine Statistik (violett) deutsch / französisch / italienisch / niederländisch / englisch 11 Hefte jährlich	Statistiques générales (violett) allemand / français / italien / néerlandais / anglais 11 numéros par an	4,—	5,60	620	3,60	50	40,50	61,50	6 875	39,80	550						
Regionalstatistik - Jahrbuch (violett) deutsch / französisch / italienisch / niederländisch / englisch	Statistiques régionales - annuaire (violett) allemand / français / italien / néerlandais / anglais	7,50	11,50	1 250	7,25	100	—	—	—	—	—						
Volkswirtschaftliche Gesamtrechnungen - Jahrbuch (violett) deutsch / französisch / italienisch / niederländisch / englisch	Comptes Nationaux - annuaire (violett) allemand / français / italien / néerlandais / anglais	11,—	17,—	1 900	11,—	150	—	—	—	—	—						
Zahlungsbilanzen - Jahrbuch (violett) deutsch / französisch / italienisch / niederländisch / englisch	Balances des paiements - annuaire (violett) allemand / français / italien / néerlandais / anglais	7,50	11,50	1 250	7,50	100	—	—	—	—	—						
Steuerstatistik - Jahrbuch (violett) deutsch / französisch	Statistiques fiscales - annuaire (violett) français / allemand	7,50	11,50	1 250	7,50	100	—	—	—	—	—						
Statistische Studien und Erhebungen (orange) 4 Hefte jährlich	Études et enquêtes statistiques (orange) 4 numéros par an	7,50	11,50	1 250	7,50	100	26,—	39,—	4 400	26,—	350						
Statistische Grundzahlen deutsch, französisch, italienisch, niederländisch, englisch	Statistiques de base allemand, français, italien, néerlandais, anglais	5,50	8,50	930	5,40	75	—	—	—	—	—						
Außenhandel: Monatsstatistik (rot) deutsch / französisch 11 Hefte jährlich	Commerce extérieur: Statistique mensuelle (rouge) allemand / français 11 numéros par an	4,—	5,60	620	3,60	50	37,—	56,—	6 250	36,50	500						
Außenhandel: Analytische Übersichten (Nimexe) (rot): jährlich (Jan.-Dez.) (1970) deutsch / französisch	Commerce extérieur: Tableaux analytiques (Nimexe) (rouge): publication annuelle (jan.-déc.) (1970) allemand / français																
Band A — Landwirtschaftliche Erzeugnisse	Volume A — Produits agricoles	22,—	33,50	3 750	22,—	300	—	—	—	—	—						
Band B — Mineralische Stoffe	Volume B — Produits minéraux	11,—	17,—	1 900	11,—	150	—	—	—	—	—						
Band C — Chemische Erzeugnisse	Volume C — Produits chimiques	22,—	33,50	3 750	22,—	300	—	—	—	—	—						
Band D — Kunststoffe, Leder	Volume D — Matières plastiques, cuir	18,50	28,—	3 150	18,50	250	—	—	—	—	—						
Band E — Holz, Papier, Kork	Volume E — Bois, papier, liège	15,—	22,50	2 500	15,—	200	—	—	—	—	—						
Band F — Spinnstoffe, Schuhe	Volume F — Matières textiles, chaussures	22,—	33,50	3 750	22,—	300	—	—	—	—	—						
Band G — Steine, Gips, Keramik, Glas	Volume G — Pierres, plâtre, céramique, verre	15,—	22,50	2 500	15,—	200	—	—	—	—	—						
Band H — Eisen und Stahl	Volume H — Fonte, fer et acier	18,50	28,—	3 150	18,50	250	—	—	—	—	—						
Band I — Uedle Metalle	Volume I — Autres métaux communs	18,50	28,—	3 150	18,50	250	—	—	—	—	—						
Band J — Maschinen, Apparate	Volume J — Machines, appareils	22,—	33,50	3 750	22,—	300	—	—	—	—	—						
Band K — Beförderungsmittel	Volume K — Matériel de transport	11,—	17,—	1 900	11,—	150	—	—	—	—	—						
Band L — Präzisionsinstrumente, Optik	Volume L — Instruments de précision, optique	18,50	28,—	3 150	18,50	250	—	—	—	—	—						
Jahrbuch (Länder / Waren) Spezialpreis 13 Bände	Annuaire (pays-produits) Prix spécial 13 volumes	22,—	33,50	3 750	22,—	300	183,—	278,—	31 250	181,—	2 500						
Außenhandel: Analytische Übersichten - CST (rot) (1970) deutsch / französisch jährlich	Commerce extérieur: Tableaux analytiques - CST (rouge) (1970) allemand / français publication annuelle																
Band Export	Volume Export	29,50	44,50	5 000	22,—	400	—	—	—	—	—						
Band Import	Volume Import	22,—	33,50	3 750	29,—	300	—	—	—	—	—						
Außenhandel: Länderverzeichnis - NCP (rot) deutsch / französisch / italienisch / niederländisch jährlich	Commerce extérieur: Nomenclature des pays - NCP (rouge) allemand / français / italien / néerlandais publication annuelle	4,—	5,60	620	3,60	50	—	—	—	—	—						
Außenhandel: Erzeugnisse EGKS (rot) deutsch / französisch / italienisch / niederländisch jährlich	Commerce extérieur: Produits CECA (rouge) allemand / français / italien / néerlandais publication annuelle	15,—	22,50	2 500	15,—	200	—	—	—	—	—						

TITOLO

TITEL

TITLE

PUBBLICAZIONI PERIODICHE

Statistiche generali (viola)
tedesco / francese / italiano / olandese / inglese
11 numeri all'anno

Statistiche regionali - annuario (viola)
tedesco / francese / italiano / olandese / inglese

Conti nazionali - annuario (viola)
tedesco / francese / italiano / olandese / inglese

Bilance dei pagamenti - annuario (viola)
tedesco / francese / italiano / olandese / inglese

Statistiche fiscali - annuario (viola)
tedesco / francese

Studi ed indagini statistiche (arancio)
4 numeri all'anno

Statistiche generali della Comunità
tedesco, francese, italiano, olandese, inglese

Commercio estero: Statistica mensile (rosso)
tedesco / francese
11 numeri all'anno

Commercio estero: Tavole analitiche - (Nimexe) (rosso): pubblicazione annuale (gen.-dic.) (1970)
tedesco / francese

Volume A — Prodotti agricoli
Volume B — Prodotti minerali
Volume C — Prodotti chimici
Volume D — Materie plastiche, cuoio
Volume E — Legno, carta, sughero

Volume F — Materie tessili, calzature

Volume G — Pietre, gesso, ceramica, vetro
Volume H — Ghisa, ferro e acciaio
Volume I — Altri metalli comuni

Volume J — Macchine ed apparecchi
Volume K — Materiale da trasporto

Volume L — Strumenti di precisione, ottica

Annuario (paesi-prodotti)
Prezzo speciale 13 volumi

Commercio estero: Tavole analitiche - CST (rosso) (1970)
tedesco / francese
pubblicazione annuale
Volume Export
Volume Import

Commercio estero: Nomenclatura dei paesi - NCP (rosso)
tedesco / francese / italiano / olandese
pubblicazione annuale

Commercio estero: Prodotti CECA (rosso)
tedesco / francese / italiano / olandese
pubblicazione annuale

PERIODIEKE UITGAVEN

Algemene statistiek (paars)
Duits / Frans / Italiaans / Nederlands / Engels
11 nummers per jaar

Regionaalstatistiek - jaarboek (paars)
Duits / Frans / Italiaans / Nederlands / Engels

Nationale rekeningen - jaarboek (paars)
Duits / Frans / Italiaans / Nederlands / Engels

Betalingsbalansen - jaarboek (paars)
Duits / Frans / Italiaans / Nederlands / Engels

Belastingstatistiek - jaarboek (paars)
Duits / Frans

Statistische studies en enquêtes (oranje)
4 nummers per jaar

Basisstatistieken
Duits, Frans, Italiaans, Nederlands, Engels

Buitenlandse handel: Maandstatistiek (rood)
Duits / Frans
11 nummers per jaar

Buitenlandse handel: Analytische tabellen (Nimexe) (rood); jaarlijks (jan.-dec.) (1970)
Duits / Frans

Deel A — Landbouwprodukten
Deel B — Minerale produkten
Deel C — Chemische produkten
Deel D — Plastische stoffen, leder
Deel E — Hout, papier, kurk

Deel F — Textielstoffen, schoeisel

Deel G — Steen, gips, keramiek, glas
Deel H — Gietijzer, ijzer en staal
Deel I — Onedele metalen

Deel J — Machines en toestellen
Deel K — Vervoermaterieel

Deel L — Precisie-instrumenten, optische toestellen

Jaarboek (landen-produkten)
Speciale prijs 13 delen

Buitenlandse handel: Analytische tabellen - CST (rood) (1970)
Duits / Frans
jaarlijkse uitgave
Deel Export
Deel Import

Buitenlandse handel: Gemeenschappelijke landenlijst - NCP (rood)
Duits / Frans / Italiaans / Nederlands
jaarlijks

Buitenlandse handel: Produkten EGKS (rood)
Duits / Frans / Italiaans / Nederlands
jaarlijks

PERIODICAL PUBLICATIONS

General Statistics (purple)
German / French / Italian / Dutch / English
11 issues per year

Regional Statistics - yearbook (purple)
German / French / Italian / Dutch / English

National Accounts - yearbook (purple)
German / French / Italian / Dutch / English

Balances of Payments - yearbook (purple)
German / French / Italian / Dutch / English

Tax Statistics - yearbook (purple)
German / French

Statistical Studies and Surveys (orange)
4 issues per year

Basic Statistics
German, French, Italian, Dutch, English

Foreign Trade: Monthly Statistics (red)
German / French
11 issues per year

Foreign Trade: Analytical Tables (Nimexe) (red) yearly (Jan.-Dec.) (1970)
German / French

Volume A — Agricultural products
Volume B — Mineral products
Volume C — Chemical products
Volume D — Plastic materials, leather
Volume E — Wood, paper, cork

Volume F — Textiles, footwear
Volume G — Articles of stone, of plaster, ceramic products, glass and glassware

Volume H — Iron and steel, and articles thereof
Volume I — Basemetals
Volume J — Machinery and mechanical appliances

Volume K — Transport equipment

Volume L — Precision instruments, optics

Yearbook (countries-products)
Special price for 13 volumes

Foreign Trade: Analytical Tables - CST (red), (1970)
German / French
Yearly publication
Volume Export
Volume Import

Foreign Trade: Standard Country Nomenclature - NCP (red)
German / French / Italian / Dutch
yearly

Foreign Trade: ECSC Products (red)
German / French / Italian / Dutch
yearly

TITEL	TITRE	Preis Einzelnummer Price per issue Prezzo di ogni numero					Prix par numéro Prijs per nummer					Preis Jahresabonnement Price annual subscription Prezzo abbonamento annuo			Prix abonnement annuel Prijs jaarabonnement		
		DM	Ffr	Lit.	Fl	Fb	DM	Ffr	Lit.	Fl	Fb	DM	Ffr	Lit.	Fl	Fb	
PERIODISCHE VERÖFFENTLICHUNGEN	PUBLICATIONS PÉRIODIQUES																
Überseeische Assoziierte: Rückblickendes Jahrbuch des Außenhandels der AASM (1959-1966) - Per Land (olivgrün) <i>deutsch / französisch / italienisch / niederländisch / englisch</i> (Mauretanien, Mali, Obervolta, Niger, Senegal, Elfenbäuküste, Togo, Dahome, Kamerun, Tschad, Zentralafrika, Gabun, Kongo (Brazzaville), Madagaskar)	Associés d'outre-mer: Annuaire rétrospectif du commerce extérieur des EAMA 1959-1966 par pays (vert-olive) <i>allemand / français / italien / néerlandais / anglais</i> (Mauritanie, Mali, Haute-Volta, Niger, Sénégal, Côte-d'Ivoire, Togo, Dahomey, Cameroun, Tchad, Rép. Centrafricaine, Gabon, Congo-Brazzaville, Madagascar)	7,50	11,50	1 250	7,25	100	—	—	—	—	—	—	—	—	—	—	
Überseeische Assoziierte: Rückblickendes Jahrbuch des Außenhandels der AASM (1967-1969) (olivgrün) <i>deutsch / französisch / italienisch / niederländisch / englisch</i> in 2 Bänden - je Band	Associés d'outre-mer: Annuaire rétrospectif du commerce extérieur des EAMA (1967-69) (vert-olive) <i>allemand / français / italien / néerlandais / anglais</i> en 2 volumes - par numéro	7,50	11,50	1 250	7,25	100	—	—	—	—	—	—	—	—	—	—	
Überseeische Assoziierte: Statistisches Jahrbuch der AASM (1969) - (olivgrün) <i>französisch</i>	Associés d'outre-mer: Annuaire statistique des EAMA (1969) (vert-olive) <i>français</i>	7,50	11,50	1 250	7,25	100	—	—	—	—	—	—	—	—	—	—	
Überseeische Assoziierte: Statistisches Jahrbuch der AOM - (1970) (olivgrün) <i>französisch</i>	Associés d'outre-mer: Annuaire Statistique des AOM (1970) (vert-olive) <i>français</i>	7,50	11,50	1 250	7,25	100	—	—	—	—	—	—	—	—	—	—	
Energiestatistik (rubinfarben) <i>deutsch / französisch / italienisch / niederländisch / englisch</i> vierteljährlich Jahrbuch (im Abonnement eingeschl.)	Statistiques de l'énergie (rubis) <i>allemand / français / italien / néerlandais / anglais</i> publication trimestrielle annuaire (compris dans l'abonnement)	7,50 13,—	11,50 20,—	1 250 2 200	7,25 13,—	100 175	37,—	56,—	6 250	36,50	500	—	—	—	—	—	
Industriestatistik (blau) <i>deutsch / französisch / italienisch / niederländisch</i> vierteljährlich Jahrbuch (im Abonnement eingeschl.)	Statistiques Industrielles (bleu) <i>allemand / français / italien / néerlandais</i> publication trimestrielle annuaire (compris dans l'abonnement)	5,50 9,50	8,50 14,—	930 1 560	5,50 9,50	75 125	22,—	33,50	3 750	22,—	300	—	—	—	—	—	
Eisen und Stahl (blau) <i>deutsch / französisch / italienisch / niederländisch</i> zweimonatlich Jahrbuch 1964, 1966, 1968, 1970 (nicht im Abonnement eingeschlossen)	Sidérurgie (bleu) <i>allemand / français / italien / néerlandais</i> publication bimestrielle annuaire 1964, 1966, 1968, 1970 (non compris dans l'abonnement)	5,50 9,50	8,50 14,—	930 1 560	5,40 9,—	75 125	27,50	42,—	4 700	27,50	375	—	—	—	—	—	
Sonderveröffentlichung: Erläuterungen <i>deutsch / französisch, italienisch / niederländisch</i>	Publication spéciale: Notes explicatives <i>allemand / français, italien / néerlandais</i>																
Sozialstatistik (gelb) <i>deutsch / französisch / italienisch / niederländisch oder deutsch / französisch</i> 6 Hefte jährlich Jahrbuch (nicht im Abonnement eingeschlossen)	Statistiques sociales (jaune) <i>allemand / français / italien / néerlandais ou allemand / français</i> 6 numéros par an annuaire (non compris dans l'abonnement)	7,50 9,50	11,50 14,—	1 250 1 600	7,50 9,50	100 125	29,50	44,50	5 000	29,—	400	—	—	—	—	—	
Agrarstatistik (grün) <i>deutsch / französisch</i> 6 Hefte jährlich Jahrbuch (im Abonnement eingeschlossen)	Statistique agricole (vert) <i>allemand / français</i> 6 numéros par an Annuaire (compris dans l'abonnement)	5,50	8,50	950	5,50	75	18,50	28,—	3 150	18,50	250	—	—	—	—	—	
Verkehrsstatistik (karmesinrot) <i>deutsch / französisch / italienisch / niederländisch</i> Jahrbuch	Statistiques des Transports (cramoisi) <i>allemand / français / italien / néerlandais</i> Annuaire	4,—	5,50	650	4,—	50	—	—	—	—	—	—	—	—	—	—	

TITOLO	TITEL	TITLE
<p>PUBBLICAZIONI PERIODICHE</p> <p>Associati d'oltremare: Annuario retrospettivo del commercio estero degli SAMA (1959-1966) - per paese (verde oliva) tedesco / francese / italiano / olandese / inglese (Mauritania, Mali, Alto Volta, Niger, Senegal, Costa d'Avorio, Togo, Dahomey, Camerun, Ciad, Centrafrica, Gabon, Congo (Brazzaville), Madagascar)</p> <p>Associati d'oltremare: Annuario retrospettivo del commercio estero dei SAMA (1967-1969) (verde oliva) tedesco / francese / italiano / olandese / inglese 2 numeri - prezzo unitario</p> <p>Associati d'oltremare: Annuario statistico degli SAMA (1969) (verde oliva) francese</p> <p>Associati d'oltremare: Annuario statistico degli AOM (1970) (verde oliva) francese</p> <p>Statistiche dell'energia (rubino) tedesco / francese / italiano / olandese / inglese pubblicazione trimestrale annuario (compreso nell'abbonamento)</p> <p>Statistiche dell'Industria (blu) tedesco / francese / italiano / olandese pubblicazione trimestrale annuario (compreso nell'abbonamento)</p> <p>Siderurgia (blu) tedesco / francese / italiano / olandese pubblicazione bimestrale annuario 1964, 1966, 1968, 1970 (non compreso nell'abbonamento)</p> <p>Pubblicazione speciale: Note esplicative tedesco / francese, italiano / olandese</p> <p>Statistiche sociali (giallo) tedesco / francese / italiano / olandese o tedesco / francese 6 numeri all'anno annuario (non compreso nell'abbonamento)</p> <p>Statistica agraria (verde) tedesco / francese 6 numeri all'anno Annuario (compreso nell'abbonamento)</p> <p>Statistica dei trasporti (cremisi) tedesco / francese / italiano / olandese annuario</p>	<p>PERIODIEKE UITGAVEN</p> <p>Overzeese geassocieerden: Retrospectief jaarboek van de buitenlandse handel van de GASM (1959-1966) per land (olijfgroen) Duits / Frans / Italiaans / Nederlands / Engels (Mauretanië, Mali, Boven-Volta, Niger, Senegal, Ivoorkust, Togo, Dahomey, Kameroen, Tsjaad, Centraal-Afrika, Gaboen, Kongo (Brazzaville), Madagaskar)</p> <p>Overzeese geassocieerden: Retrospectief jaarboek van de buitenlandse handel van de GASM (1967-1969) (olijfgroen) Duits / Frans / Italiaans / Nederlands / Engels in 2 delen, per deel</p> <p>Overzeese geassocieerden: Statistisch jaarboek voor de GASM (1969) (olijfgroen) Frans</p> <p>Overzeese geassocieerden: Statistisch jaarboek voor de AOM (olijfgroen) Frans</p> <p>Energiestatistiek (robiijn) Duits / Frans / Italiaans / Nederlands / Engels driemaandelijks jaarboek (begrepen in het abonnement)</p> <p>Industriestatistiek (blauw) Duits / Frans / Italiaans / Nederlands driemaandelijks jaarboek (begrepen in het abonnement)</p> <p>Ijzer en staal (blauw) Duits / Frans / Italiaans / Nederlands tweemaandelijks jaarboek 1964, 1966, 1968, 1970 (niet begrepen in het abonnement)</p> <p>Speciale uitgave: Toelichting Duits / Frans, Italiaans / Nederlands</p> <p>Sociale statistiek (geel) Duits / Frans / Italiaans / Nederlands of Duits / Frans 6 nummers per jaar jaarboek (niet begrepen in het abonnement)</p> <p>Landbouwstatistiek (groen) Duits / Frans 6 nummers per jaar jaarboek (begrepen in het abonnement)</p> <p>Vervoersstatistiek (karmozijn) Duits / Frans / Italiaans / Nederlands jaarboek</p>	<p>PERIODICAL PUBLICATIONS</p> <p>Overseas Associates: Retrospective Yearbook of Foreign Trade of the AASM by Country (1959-1966) (olive-green) German / French / Italian / Dutch / English (Mauritania, Mali, Upper Volta, Niger, Senegal, Ivory Coast, Togo, Dahomey, Cameroon, Chad, Central African Republic, Gabon, Congo (Brazzaville), Madagascar)</p> <p>Overseas Associates: Retrospective Yearbook of Foreign Trade of the AASM (1967-1969) (olive-green) German / French / Italian / Dutch / English in 2 volumes - each volume</p> <p>Overseas Associates: Statistical Yearbook of the AASM (1969) (olive-green) French</p> <p>Overseas Associates: Statistical yearbook of the AOM (1970) (olive-green) French</p> <p>Energy Statistics (ruby) German / French / Italian / Dutch / English quarterly Yearbook (included in the subscription)</p> <p>Industrial Statistics (blue) German / French / Italian / Dutch quarterly Yearbook (included in the subscription)</p> <p>Iron and Steel (blue) German / French / Italian / Dutch bimonthly Yearbook 1964, 1966, 1968, 1970 (not included in the subscription)</p> <p>Special issue: Explanatory Notes German / French, Italian / Dutch</p> <p>Social Statistics (yellow) German / French / Italian / Dutch or German / French 6 issues yearly Yearbook (not included in the subscription)</p> <p>Agricultural Statistics (green) German / French 6 issues yearly Yearbook (included in the subscription)</p> <p>Transport Statistics (crimson) German / French / Italian / Dutch Yearbook</p>

TITOLO	TITEL	TITLE
<p>PUBBLICAZIONI NON PERIODICHE</p>	<p>NIET-PERIODIEKE UITGAVEN</p>	<p>NON PERIODICAL PUBLICATIONS</p>
<p>Statistiche sociali: Serie speciale « Bilanci familiari » (giallo) (edizione 1966-1967) tedesco / francese e italiano / olandese 7 numeri, comprendenti ciascuno un testo e tabelle prezzo unitario</p>	<p>Sociale statistiek: Bijzondere reeks „Budgetonderzoek” (geel) (uitgave 1966-1967) Duits / Frans en Italiaans / Nederlands 7 nummers met elk een tekstgedeelte en een tabellengedeelte per nummer</p>	<p>Social Statistics: Special Series of Economic Accounts (yellow) (1966-1967 edition) German / French and Italian / Dutch 7 issues, each containing text and tables per issue</p>
<p>Statistiche sociali: Serie speciale « Indagine sulla struttura e sulla ripartizione dei salari » (giallo) 8 volumi serie completa</p>	<p>Sociale statistiek: Bijzondere reeks „Enquête naar de structuur en de verdeling der lonen” (geel) 8 delen volledige serie</p>	<p>Social Statistics: Special Series “Survey on the structure and distribution of wages” (yellow) 8 volumes complete series</p>
<p>Statistica agraria: Serie speciale « Indagine di base sulla struttura delle aziende agricole - Risultati riassuntivi per circoscrizione d'indagine » prezzo unitario</p>	<p>Landbouwstatistiek: Bijzondere reeks „Basis-enquête inzake de structuur van de landbouwbedrijven - Samengevatte resultaten per enquête-gebied” per nummer</p>	<p>Agricultural Statistics: Special Series “Basis survey on the structure of agricultural holdings - Summary results according to survey areas” per issue</p>
<p>Statistiche generali: Serie speciale « Tavole Input-Output 1965 » (viola) francese + lingua del paese in oggetto abbonamento per i primi 6 volumi</p>	<p>Algemene statistiek: bijzondere reeks „Input-Output tabellen 1965” (paars) Frans + de taal van het betrokken land abonnement voor de eerste 6 delen</p>	<p>General Statistics: Special Series “The Input-Output Tables 1965” (purple) French + the language of the country concerned The series of the first 6 issues</p>
<p>Statistiche generali: Numero speciale « Sistema europeo di conti economici Integrati » SEC tedesco, francese, italiano, olandese</p>	<p>Algemene statistiek: Speciaal nummer „Europees stelsel van economische rekeningen” ESER Duits, Frans, Italiaans, Nederlands</p>	<p>General Statistics: Special issue “European system of integrated economic accounts” SEC German, French, Italian, Dutch</p>
<p>Nomenclatura generale delle attività economiche nelle Comunità europee (NACE) tedesco / francese e italiano / olandese edizione 1970</p>	<p>Algemene systematische bedrijfsindeling in de Europese Gemeenschappen (NACE) Duits / Frans en Italiaans / Nederlands uitgave 1970</p>	<p>General Nomenclature of Economic Activities in the European Communities (NACE) German / French and Italian / Dutch 1970 issue</p>
<p>Classificazione statistica e tariffaria per il commercio Internazionale (CST) tedesco / francese / italiano / olandese</p>	<p>Classificatie voor statistiek en tarief van de internationale handel (CST) Duits / Frans / Italiaans / Nederlands</p>	<p>Statistical and Tariff Classification for International Trade (CST) German / French / Italian / Dutch</p>
<p>Nomenclatura uniforme delle merci per la statistica dei trasporti (NST) - Edizione 1968 tedesco / francese / italiano / olandese</p>	<p>Eenvormige goederennomenclatuur voor de vervoersstatistieken (NST) - Uitgave 1968 Duits / Frans / Italiaans / Nederlands</p>	<p>Standard Goods Nomenclature for Transport Statistics (NST) - 1968 issue German / French / Italian / Dutch</p>
<p>Nomenclatura armonizzata per le statistiche del commercio estero dei paesi della CEE (NIMEXE) tedesco / francese / italiano / olandese Testo integrale - Edizione 1969 + supplemento 1970 + 1971</p>	<p>Geharmoniseerde nomenclatuur voor de statistieken van de buitenlandse handel van de Lid-Staten van de EEG (NIMEXE) Duits / Frans / Italiaans / Nederlands volledige tekst - uitgave 1969 + supplement 1970 + 1971</p>	<p>Harmonized Nomenclature for the Foreign Trade Statistics of the EEC-Countries (Nimexe) German / French / Italian / Dutch Full Text - 1969 issue + supplement 1970 + 1971</p>

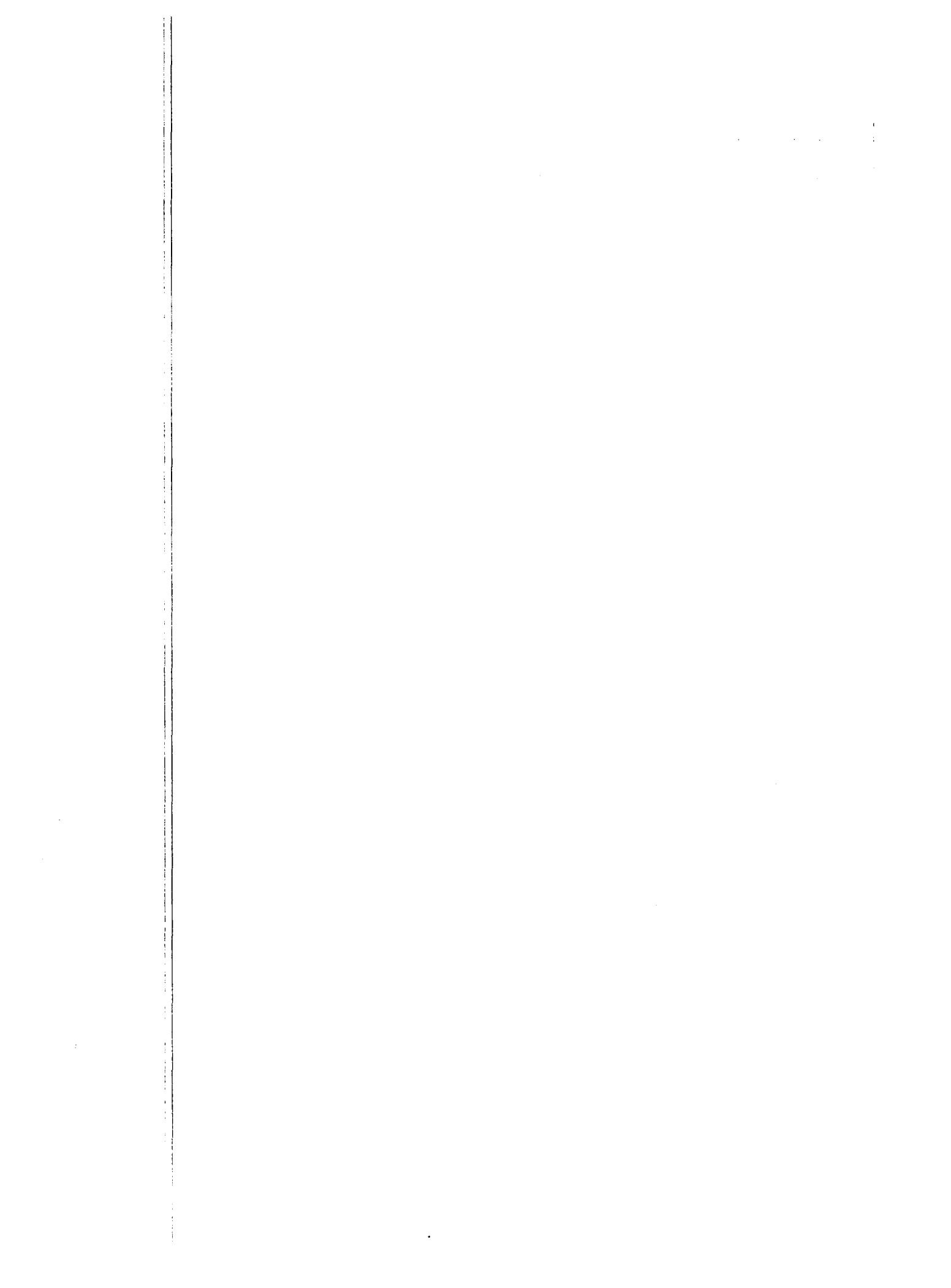

**STATISTISCHES AMT DER EUROPÄISCHEN GEMEINSCHAFTEN
OFFICE STATISTIQUE DES COMMUNAUTÉS EUROPÉENNES
ISTITUTO STATISTICO DELLE COMUNITÀ EUROPEE
BUREAU VOOR DE STATISTIEK DER EUROPESE GEMEENSCHAPPEN
STATISCAL OFFICE OF THE EUROPEAN COMMUNITIES**

R. Dumas **Generaldirektor / Directeur général / Direttore generale / Directeur-generaal / Director General**

E. Hentgen **Assistent / Assistant / Assistente / Assistent / Assistant**

Direktoren / Directeurs / Direttori / Directeuren / Directors:

V. Paretti **Allgemeine Statistik und Statistik der assoziierten Staaten / Statistiques générales et statistiques des Etats associés / Statistica generale e statistiche degli Stati associati / Algemene Statistiek van de geassocieerde Staten / General Statistics and Statistics on the Associated States**

C. Legrand **Energiestatistik / Statistiques de l'énergie / Statistiche dell'energia / Energiestatistiek / Energy Statistics**

S. Ronchetti **Handels- und Verkehrsstatistik / Statistiques du commerce et des transports / Statistica del commercio e dei trasporti / Handels- en Vervoersstatistiek / Trade and Transports Statistics**

F. Grotius **Industrie- und Handwerksstatistik / Statistiques industrielles et artisanales / Statistica dell'industria e dell'artigianato / Industrie- en Ambachtsstatistiek / Industrial and Craft Statistics**

P. Gavanier **Sozialstatistik / Statistiques sociales / Statistica sociale / Sociale Statistiek / Social Statistics**

S. Louwes **Agrarstatistik / Statistiques agricoles / Statistica agraria / Landbouwstatistiek / Agricultural Statistics**

Diese Veröffentlichung kann zum Einzelpreis von DM 11,— oder zum Abonnementspreis für die ersten 6 Bände von DM 51,30 durch die nachstehend aufgeführten Vertriebsstellen bezogen werden :

Cette publication est vendue, par numéro, au prix de Ffr 16,70 ou Fb 150,— ou par abonnement pour les 6 premiers volumes au prix de Ffr 77,80 ou Fb 700,—. S'adresser aux bureaux de vente et d'abonnements indiqués ci-dessous :

Questa pubblicazione è in vendita al prezzo di Lit. 1.870 il numero o di Lit. 8.750 per l'abbonamento per i primi 6 volumi. Ogni richiesta va rivolta agli uffici di vendita e di abbonamento seguenti :

Deze publikatie kost Fl. 11,— resp. BF 150,— per nummer of Fl. 51,— resp. BF 700,— per abonnement voor de eerste 6 delen en is verkrijgbaar bij onderstaande verkoop- en abonnementskantoren :

This publication is delivered by the following sales agents at the price of : single copies : BF 150,—, subscription for the first 6 issues: BF 700,— :

DEUTSCHLAND (BR) VERLAG BUNDESANZEIGER, 5 Köln 1 — Postfach 108006, Fernschreiber : Anzeiger Bonn 08.882.595, Postscheckkonto : 83.400 Köln

FRANCE SERVICE DE VENTE EN FRANCE DES PUBLICATIONS DES COMMUNAUTÉS EUROPÉENNES, 26, rue Desaix, 75 Paris 15* — CCP: Paris 23-96

ITALIA LIBRERIA DELLO STATO, Piazza G. Verdi, 10 - 00198 Roma — CCP : 1/2640 Agenzie : 00187 ROMA — Via del Tritone, 61/A e 61/B e Via XX Settembre (Palazzo Ministero delle finanze) • 20121 MILANO — Galleria Vittorio Emanuele, 3 • 50129 FIRENZE — Via Cavour, 46/R • 80121 NAPOLI — Via Chiaia, 5 • 16121 GENOVA — Via XII Ottobre, 172 • 40125 BOLOGNA — Strada Maggiore, 23/A

NEDERLAND STAATSDRUKKERIJ- EN UITGEVERIJBEDRIJF, Christoffel Plantijnstraat, 's-Gravenhage, Postgirorekening 42 53 00

BELGIË-BELGIQUE BELGISCH STAATSBLAD, Leuvenseweg 40, 1000 Brussel — PCR 50-80 MONITEUR BELGE, 40, rue de Louvain, 1000 Bruxelles — CCP 50-80

LUXEMBOURG OFFICE DES PUBLICATIONS OFFICIELLES DES COMMUNAUTÉS EUROPÉENNES, Luxembourg-1, Case postale 1003, et 29, rue Aldringen, Bibliothèque CCP 191-90, — compte courant bancaire : Banque Internationale du Luxembourg R 101/6830

GREAT BRITAIN AND COMMONWEALTH H.M. STATIONERY OFFICE, P.O. Box 569, London S.E. 1

**ANDERE LÄNDER
AUTRES PAYS
ALTRI PAESI
ANDERE LANDEN
OTHER COUNTRIES** } OFFICE DES PUBLICATIONS OFFICIELLES
DES COMMUNAUTÉS EUROPÉENNES
Luxembourg-1, Case postale 1003

AMT FÜR AMTLICHE VERÖFFENTLICHUNGEN DER EUROPÄISCHEN GEMEINSCHAFTEN
OFFICE DES PUBLICATIONS OFFICIELLES DES COMMUNAUTÉS EUROPÉENNES
UFFICIO DELLE PUBBLICAZIONI UFFICIALI DELLE COMUNITA EUROPEE
BUREAU VOOR OFFICIELE PUBLIKATIES DER EUROPESE GEMEENSCHAPPEN
OFFICE FOR OFFICIAL PUBLICATIONS OF THE EUROPEAN COMMUNITIES